Un ziar total

Fondat 1989
GALAȚI COTIDIAN INDEPENDENT
www.vlg.sisnet.ro

Viața liberă

DIRECTOR GENERAL RADU MACOVEI

ANUL XIV NR. 4231 - Joi, 16 octombrie 2003, 16 + 8 pagini, 6000 LEI

METEO
Cer acoperit
ZIUA: 12-14°C
NOAPTEA: 4-6°C
➤ Pag. 14

CURS VALUTAR
USD: 33.161 LEI
EUR: 38.779 LEI
➤ Pag. 4

RADAR
ȘENDRENI
FOLTEȘTI
➤ Pag. 16

DOREL VIȘAN DESPRE TEATRU: "Pâinea și sarea cunoașterii"

VARIA P.5

"FIRMONIMIA" GĂLĂȚEANĂ

■ Pentru că legea cere originalitate, patronii și-au botezat firmele cu nume haioase ■ În top ten: Nec Plus Ultra, Pax Aura Mundi, Walhalla, Țapu, Dracula, Bulibașa, Misogin, Înger, Marimar și Capone

În urmă cu vreo câțiva ani, când înființarea de firme cunoștea o adevărată explozie, găsirea unui nume pentru noul SRL era o mare problemă. Deja nu se mai vorbea de un nume reprezentativ pentru obiectul de activitate sau pentru numele patronului, ci de unul care să nu semene cu cele deja înregistrate. Nu de alta, dar dacă măcar 60 la sută din denumirea firmei nu este originală, atunci, potrivit legii, aceasta nu poate fi înregistrată. Ce a ieșit din toată această tevatură se vede acum: numeroase firme s-au pricopsit cu nume care, realmente, te fac să zâmbești.

VARIA P.5

Protest al sindicaliștilor în Capitală

Cei aproximativ 6.000 de sindicaliști participanți la protestul organizat, ieri, în Capitală și-au încheiat manifestația în Piața Victoriei, cerând demisia Executivului și aruncând cu ouă înspre Palatul Victoria.

ACTUAL P.2

EDITORIAL

România paralelă

KATIA NANU

De la o vreme trăim, se pare, în mai multe Românii.Unii se găsesc într-o țară civilizată, aflată firesc pe drumul către Europa. Alții stau încă într-o Românie unde șeful dă ordine și statul dă de mâncare. Mai sunt oameni care locuiesc într-un cătun numit la fel cu țara noastră și unde lampa cu gaz e încă în uz, iar cartofii, singurul aliment sigur... Mai este și o Românie aflată prin alte țări străine, cazată în cutii de carton și cerșind un bănuț la colț de stradă. Există însă și români care locuiesc într-o țară ideală, ascunsă între rafturile bibliotecilor, dar și băștinași care stau în România tranziției, alta și mereu uimitoare zi de zi. Sunt atâtea Românii din care ar trebui să se alcătuiască conturul cunoscut și drag al singurei țări care ne încape pe noi toți, cu toate ale noastre! Din suma acestor patrii pe care le purtăm în ochi, în suflet, sub tălpi sau în minte ar trebui să se alcătuiască România adevărată, cu bunele și relele ei, pentru care aleșii noștri au făcut legământ de trudă pe patru ani. Pentru această țară reală cu realii ei locuitori ar trebui să robotească parlamentarii și guvernanții noștri. Ei ar trebui să fie primii care să știe ce gândesc cei care au țara doar în suflet și au plecat departe de ea, cei care au de toate și le merge bine aici, cei care trăiesc sub nivelul minim de sărăcie... Și pentru cei cu loc de muncă și pentru cei cu doctorate, România ar trebui să se sprijine pe umerii acestor aleși, de comun acord, pentru a le reprezenta interesele. Singurii români care nu au dreptul - legal, dar și moral - de a ignora problemele României, oriunde ar fi ea purtată de cetățenii ei sunt aleșii. Ei au primit mandat să știe și să pună umărul la ridicarea acestei țări din tina comunistă și din îngenuncherea sărăciei, a ignoranței și imposturii. Dacă pentru un îmbogățit există scuza că nu mai știe ce e sărăcia, pentru un intelectual există probabilitatea să nu creadă în existența neștiinței de carte, pentru un credincios se poate accepta ideea că nu concepe necredința, pentru aleșii noștri nu există nici o scuză dacă nu știu, nu văd și nu le pasă.

După celebrele ofuscări când au fost întrebați ce știu despre organismele UE, după neștiința privitoare la costul pâinii, un lider de partid politic n-a știut zilele trecute la cât se ridică alocația lunară pentru copii. Un cetățean de rând, căruia i-au crescut copiii, poate spune că nu știe, un lider de partid parlamentar nu are voie. Dacă politicienii noștri nu au habar ce viață duc românii, ce salarii iau, cum își hrănesc copiii, cum iau bătrânii medicamente etc., înseamnă că există încă o Românie, paralelă cu toate celelalte. Iar asta ar fi țara în care partidul, puternic și suveran, înlocuiește realitatea. Indiferent ce partid. Lupta pentru putere se dovedește a fi lipsită de suport moral, sărăcită total de sentimente și practic inutilă pentru interesele cetățenilor acestei țări. Speranța nu mai există atâta vreme cât oamenii care promit habar nu au ce le lipsește, de fapt, concetățenilor lor, de ce este nevoie, cât de mare este sărăcia și deruta. Adevărata corupție - pe lângă cea arătată zilnic cu degetul prin ziare - se naște aici, în rândurile celor care clădesc o României paralelă, rarefiată, locuită numai de oameni avizi de putere cu orice preț. Ei corup ideea de țară și fac desuete orice declarații de patriotism...

Președintele Iliescu va face o vizită oficială în SUA

Președintele Ion Iliescu va face, în perioada 26-29 octombrie, o vizită oficială în Statele Unite ale Americii, la invitația președintelui George W. Bush, a anunțat, ieri, purtătorul de cuvânt al șefului statului român, consilierul prezidențial Corina Crețu. Această vizită se înscrie pe coordonatele dialogului politic intensificat dintre București și Washington, reprezentând o continuare a consultărilor la cel mai înalt nivel, derulate cu prilejul vizitei președintelui SUA, George W. Bush, din noiembrie 2002. Ion Iliescu și George W. Bush vor avea convorbiri oficiale la Casa Albă.

ACTUAL P.2

Criminal din Tecuci, reținut în apropierea frontierei de vest

Autorul a două crime și al unei tentative de omor, toate însoțite de jefuirea victimelor, a fost prins de polițiști în apropierea frontierei de vest, în timp ce vroia să iasă ilegal din țară, au informat, miercuri, surse judiciare. Potrivit sursei, bărbatul se numește Ionuț Purcel, are 27 de ani, și locuiește în orașul Tecuci, din județul Galați. El a fost identificat ca autor al unei crime comise în 17 septembrie iar, după extinderea cercetărilor, anchetatorii au stabilit că, în urmă cu patru ani, a mai luat viața unei femei. În același an, tot el a atacat și prădat un bărbat.

(MEDIAFAX)

Continuare în pag. 2

REFORMA P.4

ÎN CE CONSTĂ
Revizuirea Constituției

MERGEM
la Referendum?
Sondaj de opinie

TOPUL
firmelor private gălățene

APATERM
ne protejează buzunarele...

LA ZI P.3

RISCURILE
generate de substanțele fito-sanitare

SINGUR LA BĂTRÂNEȚE

Uitat de copii, Costică a rămas pe drumuri

Foto: L. GURĂU

SOCIAL PAG. 7

MUZEUL de Artă Vizuală a primit o donație de valoare

LA ZI PAG. 3

CONSTITUȚIA - subiectul "number one"...

...și în Penitenciarul Galați

■ Pliante, afișe și emisiuni la postul TV al închisorii

Foto: O. AMĂLINEI

SOCIAL PAG. 7

Căldură

Regiile de termoficare din țară au reluat furnizarea căldurii, în condițiile în care o treime din orașele țării au rămas fără servicii de termoficare, iar peste un sfert dintre românii abonați la sistemul centralizat s-au debranșat de la rețea.

Vizite oficiale

Preşedinţii Republicii Socialiste Vietnam, Tran Duc Luong, Italiei, Carlo Azeglio Ciampi, şi Estoniei, Arnold Ruutel, vor face, în perioada următoare, vizite oficiale la Bucureşti, a anunţat, ieri, purtătorul de cuvânt al şefului statului român, consilierul prezidenţial Corina Creţu.

Protest al sindicaliștilor în Capitală

Cei aproximativ 6.000 de sindicalişti participanţi la protestul organizat, ieri, în Capitală şi-au încheiat manifestaţia în Piaţa Victoriei, cerând demisia Executivului şi aruncând cu ouă înspre Palatul Victoria. Păziţi de peste o sută de jandarmi, sindicaliştii i-au fluierat şi huiduit pe membrii Guvernului, cerându-le în mod repetat demisia. Din centrul pieţei, sindicaliştii au aruncat zeci de ouă, crude sau fierte, în direcţia Palatului Victoria. Jandarmii amplasaţi în cordon în faţa clădirii Executivului nu au avut cum să-i oprească, încercând doar să se ferească de proiectilele improvizate. Manifestanţii au făcut un zgomot asurzitor suflând în fluiere şi scuturând din talângi, unii dintre ei fiind echipaţi cu difuzoare sau chiar cu sirene. În faţa Palatului Victoria, sindicaliştii au strigat lozinci precum "Hoţii", "Demisia" sau "Jurăm că nu vă mai votăm". Între timp, o delegaţie a protestatarilor - condusă de liderul "Cartelului Alfa", Bogdan Hossu - a intrat în sediul Guvernului pentru a depune din nou lista cu revendicările sindicale. "Revendicările nu s-au schimbat, însă le prezentăm din nou lista, pentru a le reaminti problemele noastre", a declarat Hossu.

Protestul sindicaliştilor s-a încheiat fără incidente, în jurul orei 15.00, manifestanţii fiind escortaţi de jandarmi către autocarele parcate pe bulevardul Aviatorilor. Liderul Blocului Naţional Sindical, Dumitru Costin, i-a anunţat pe protestatari, la începutul mitingului, că sunt aşteptaţi "în curând" la noi manifestaţii în Capitală, dacă Executivul nu le va soluţiona revendicările.

Blocul Naţional Sindical (BNS), Confederaţia Sindicatelor Democratice din România (CSDR) şi "Cartel Alfa" au declanşat proteste faţă de creşterea tarifelor utilităţilor publice şi de propunerile Executivului de a modifica sistemul fiscal.

Preşedintele Ion Iliescu va face o vizită oficială în SUA

Preşedintele Ion Iliescu va face, în perioada 26-29 octombrie, o vizită oficială în Statele Unite ale Americii, la invitaţia preşedintelui George W. Bush, a anunţat, ieri, purtătorul de cuvânt al şefului statului român, consilierul prezidenţial Corina Creţu. Această vizită se înscrie pe coordonatele dialogului politic intensificat dintre Bucureşti şi Washington, reprezentând o continuare a consultărilor la cel mai înalt nivel, derulate cu prilejul vizitei preşedintelui SUA, George W. Bush, din noiembrie 2002. Ion Iliescu şi George W. Bush vor avea convorbiri oficiale la Casa Albă. Pe agenda discuţiilor se află definirea coordonatelor noului profil strategic al relaţiilor romano-americane, având în vedere viitorul statut al României de membru NATO, precum şi obiectivul ţării noastre de a reprezenta un aliat de încredere în cadrul Alianţei, a precizat Corina Creţu. Discuţiile vor viza, de asemenea, problematica relaţiilor transatlantice ca mecanism esenţial atât pentru dezvoltarea comunităţii euro-atlantice, cât şi pentru întărirea securităţii internaţionale. Iliescu şi Bush vor discuta şi despre cooperarea bilaterală în plan economic, în lupta împotriva terorismului, atât în Afganistan şi Irak, cât şi pentru asigurarea stabilităţii în zona Balcanilor, a mai spus Creţu. Convorbirile dintre cei doi preşedinţi vor fi urmate de o conferinţă de presă a şefului statului român pe peluza Casei Albe.

Preşedintele Iliescu şi delegaţia oficială care îl va însoţi vor fi găzduiţi la Blair House, reşedinţa rezervată oaspeţilor oficiali ai preşedintelui SUA.

Întrucât data vizitei şefului statului român în SUA a fost confirmată de Casa Albă doar în urmă cu câteva zile, Administraţia prezidenţială aşteaptă confirmarea datelor întâlnirilor pe care Ion Iliescu le va avea, la Washington, cu secretarul de stat american Colin Powell, cu secretarul Apărării Donald Rumsfeld, cu secretarul trezoreriei, John Straw, cu procurorul general al SUA, John Ashcroft, precum şi cu liderii majorităţii republicane şi minorităţii democrate din Senatul SUA, Bill Frist, respectiv Thomas Daschle. Şeful statului român va avea, de asemenea, convorbiri cu directorul executiv al FMI, Horst Kohler, cu reprezentanţii conducerii Băncii Mondiale, precum şi cu reprezentanţi ai mediilor academice, de presă şi de afaceri americane.

Corina Creţu nuanţează afirmaţiile lui Iliescu despre Puwak şi Beuran

Consilierul prezidenţial Corina Creţu a apreciat, miercuri, că preşedintele Iliescu a vrut să sugereze, în declaraţia referitoare la Puwak şi Beuran, că trebuie găsită soluţia cea mai potrivită, astfel încât să nu fie afectată nici imaginea României, nici demnitatea personală a acestora. Purtătorul de cuvânt al şefului statului a menţionat că Ion Iliescu a arătat în repetate rânduri că a apreciat modul în care a cooperat de-a lungul timpului cu Hildegard Puwak şi Mircea Beuran. "Nu este un secret pentru nimeni: dânsul a spus în repetate rânduri că a lucrat foarte bine cu cei doi miniştri de-a lungul timpului, i-a apreciat foarte mult", a afirmat Corina Creţu, răspunzând unei întrebări.

Preşedintele Iliescu a răspuns, marţi, unei întrebări care i s-a adresat şi care nu era dacă prezenţa celor doi miniştri afectează imaginea României, ci dacă aceste scandaluri afectează imaginea ţării, iar şeful statului "a arătat că, într-adevăr, cele două cazuri au generat o evidentă problemă de imagine", susţine Corina Creţu.

"Cum se va rezolva această problemă nu este treaba domnului preşedinte. Este în primul rând sarcina Executivului şi în al doilea rând a celor doi miniştri, dar pe de altă parte este firesc ca cei doi miniştri să-şi apere demnitatea personală. Ce a vrut să sugereze ieri (marţi - n.r.) a fost faptul că trebuie găsită soluţia cea mai potrivită, astfel încât să nu fie afectată imaginea României şi demnitatea personală a celor doi miniştri", a mai spus purtătorul de cuvânt al şefului statului. Corina Creţu a reafirmat faptul că Ion Iliescu a avut întotdeauna o poziţie apreciativă faţă de relaţia de muncă pe care a avut-o cu Hildegard Puwak. "Sunt două lucruri distincte. Pe de altă parte, ceea ce se întâmplă acum, domnul preşedinte a arătat că prelungirea acestor scandaluri afectează imaginea României", a mai spus Creţu.

Preşedintele Ion Iliescu a admis, marţi, că menţinerea lui Mircea Beuran şi a lui Hildegard Puwak în funcţia de ministru nu este benefică imaginii României, dar a apreciat că lucrurile nu trebuie judecate înainte de a fi analizate până la capăt.

Premierul Năstase - la conferința Consiliului European

Premierul Adrian Năstase participă, în perioada 15 - 17 octombrie, la Bruxelles, la o conferinţă interguvernamentală privind problematica integrării în Uniunea Europeană şi revizuirea tratatelor UE, reuniune organizată de Consiliul European. La conferinţă, unde România participă cu statut de observator, în calitate de stat candidat la Uniunea Europeană, vor fi reluate negocierile lansate, la Roma, în urmă cu 11 zile, privind problemele din proiectul Tratatului Constituţional.

Consiliul European va analiza modalităţile de relansare a economiei europene, în principal prin investiţii în proiecte de transporturi transeuropene şi energie, de asigurare a unui management eficient al frontierelor externe ale UE, controlul migraţiei, precum şi probleme de politică externă, din Orientul Mijlociu, Irak şi Iran.

La conferinţă vor fi prezenţi numeroşi şefi de stat sau de guvern şi miniştrii Afacerilor Externe din statele membre, în curs de aderare sau candidate la UE.

Premierul Adrian Năstase va participa la o întâlnire a liderilor socialişti europeni, participanţi la Consiliul European.

Ambasadorul Franței vrea să corecteze "iregularitățile" în cazul Beuran

Ambasadorul Franţei la Bucureşti, Philippe Etienne, şi ministrul Sănătăţii, Mircea Beuran, au discutat, în cadrul unei întâlniri, despre acuzaţiile de plagiat care îi sunt aduse oficialului român. "M-am întâlnit cu ministrul Beuran şi am vorbit despre asta şi ceea ce vrem să facem este să corectăm aceste iregularităţi. Partea română ia în considerare posibilitatea de a republica aceste ghiduri utilizând o procedură care, de această dată, va fi pozitivă, va respecta toate regulile", a declarat ambasadorul Philippe Etienne, într-un interviu acordat, miercuri, postului de radio Delta RFI. Totodată, ambasadorul a spus că nu trebuie să se uite faptul că la început a fost vorba despre ghiduri destinate să îi ajute pe medicii români. "A fost o cooperare în 1995, administraţia franceză şi-a dat atunci acordul pentru publicarea acestui ghid în România. E adevărat că în aplicarea acordului au intervenit iregularităţi privind o chestiune destul de importantă, cea a drepturilor de autor", a afirmat Etienne. "În ceea ce mă priveşte, cred că ar fi un lucru bun. Asupra acestei chestiuni trebuie să se pronunţe cei care sunt responsabili de editarea lucrărilor", a mai spus ambasadorul francez.

Pe de altă parte, în politica sănătăţii din România sunt "lucruri mai importante", afirmă Philippe Etienne. "Lupta împotriva corupţiei este un domeniu foarte important: am văzut criza financiară din spitale şi cea legată de economia medicamentelor ş.a.m.d. Pentru mine cel mai important e să continuăm cooperarea cu România. E o cooperare care durează de multă vreme şi nu e nevoie să vă mai spun cine a fost Carol Davila în secolul 19", spune oficialul francez.

Senatul UMF amână analiza memoriului în cazul Beuran

Şedinţa de ieri a Biroului Senatului Universităţii de Medicină şi Farmacie (UMF) "Carol Davila" - în care trebuia luat în discuţie memoriul către Ministerul Educaţiei cu privire la cazul Mircea Beuran - a fost amânată, au declarat surse din cadrul UMF. Potrivit surselor citate, rectorul UMF, Laurenţiu Popescu, a transmis, ieri, membrilor Biroului Senatului universitar că discuţia se amână "fie pentru joi, fie pentru o altă zi, după referendum". Motivul amânării nu a fost precizat, adaugă aceleaşi surse.

După ce va fi analizat de membrii biroului Senatului UMF, memoriul privind propunerea de retragere a titlului de conferenţiar al lui Mircea Beuran va fi remis ministrului Educaţiei, Cercetării şi Tineretului.

Memoriul cuprinde deciziile - fundamentate cu documente şi cu alte probe - luate de reprezentanţi ai UMF în acest caz: hotărârea comisiei desemnate să analizeze acuzaţiile de plagiat, propunerea făcută de comisie Senatului UMF şi decizia acestuia privind desfacerea contractului de muncă al lui Beuran din cadrul universităţii. Totodată, în memoriu este inclusă propunerea de retragere a titlului de conferenţiar pe care îl deţine în prezent Mircea Beuran.

Criminal din Tecuci reținut în apropierea frontierei de vest

(Urmare din pag. 1)

În 17 septembrie 2003, Ionuţ Purcel a plecat de acasă şi a ajuns în municipiul Bacău. Puţin după orele prânzului, bărbatul a fost luat în maşină de către Mihaela Mancaş. Femeia, care avea 50 de ani, a fost atacată în apropierea localităţii ei natale, comuna Roşiori. Agresorul a înjunghiat-o în inimă, după care i-a luat bijuteriile şi autoturismul. Ucigaşul intenţiona să ajungă în comuna Bosanci, din judeţul Suceava, pentru a se întâlni cu o cunoştinţă pe nume Victor Ion State, un buzoian cu care lucrase ca sezonier şi, în iunie-iulie 2003, stătuse la Mânăstirea Vovidenia, din judeţul Neamţ. Purcel a abandonat maşina în comuna nemţeană Sagna, după care, cu alte autoturisme, de ocazie, a ajuns la destinaţie. În Bosanci el a vândut bijuteriile, apoi a trecut prin mai multe judeţe ale ţării, pentru ca, în 12 octombrie, să fie descoperit în Oradea, la mică distanţă de graniţă. Pentru a nu fi recunoscut, Ionuţ Purcel şi-a schimbat de mai multe ori înfăţişarea, bărbierindu-se şi vopsindu-şi părul.

După ce a fost prins, anchetatorii au constatat că, deşi fusese arestat anterior, pentru alte infracţiuni şi amprentat de mai multe ori, impresiunile papilare nu au fost introduse în sistemul electronic AFIS 2000.

Pus în faţa probelor criminalistice luate din autoturismul victimei sale, a copiei contractului de amanet a bijuteriilor şi a unei cartele Romtelecom care a aparţinut Mihaelei Mancaş, dar şi a declaraţiilor unor martori, Ionuţ Purcel şi-a recunoscut fapta.

Pentru ca modul de operare era asemănător cu cel din cazul unui omor descoperit în data de 5 martie 2000, în comuna Podu Turcului, din judeţul Bacău, investigaţiile au continuat în această direcţie. Aşa s-a ajuns la concluzia că ucigaşul era acelaşi Ionuţ Purcel şi, nici de această dată, el nu a negat. În ziua respectivă, a declarat ucigaşul, s-a întâlnit din întâmplare cu Lenuţa Tepeluş, o săteancă în vârstă de 43 de ani, din Podu Turcului. După ce a însoţit-o pe femeie în drumul ei, aproximativ doi kilometri, el a atacat-o cu un cuţit şi a lovit-o în abdomen. După moartea femeii, Purcel s-a adăpostit la bunicii săi dinspre tată, în comuna Bogheşti, din judeţul Vrancea.

Investigatorii au mai descoperit că Purcel este autorul unei tentative de omor din 16 februarie 2000, din judeţul Brăila. Atunci, George Airinei, din Botoşani, a fost atacat şi jefuit. Agresorul i-a luat banii şi maşina, marca Iveco. Autoturismul a fost găsit apoi abandonat în comuna băcăuană Secuieni.

Parchetul de pe lângă Tribunalul Bacău a conexat cele trei cauze şi a emis mandat de arestare preventivă de trei zile pe numele lui Ionuţ Purcel, sub acuzaţiile de omor deosebit de grav, tâlhărie, conducere fără permis. Instanţa de judecată a confirmat mandatul şi l-a prelungit cu încă 27 de zile.

Ancheta însă continuă, în legătură cu alte infracţiuni cu mod de operare asemănător, comise în alte judeţe ale ţării.

Scandalul privind investițiile din zona Bușteni

Mircea Cosma a depus o plângere penală împotriva lui Octavian Ionescu

Preşedintele Consiliului Judeţean Prahova, Mircea Cosma, a depus, ieri, la Parchetul Curţii Supreme de Justiţie, o plângere penală în care îl acuză pe omul de afaceri Octavian Ionescu de denunţare calomnioasă şi ticluire de dovezi mincinoase în cazul proiectului de investiţii din zona Buşteni. În autodenunţul formulat recent de către Octavian Ionescu la Parchetul Naţional Anticorupţie Bucureşti, omul de afaceri a afirmat în mod nereal că, în mai multe rânduri, ar fi oferit sume în valută însumând 95.000 de dolari, precum şi alte foloase, atât lui Mircea Cosma, cât şi unor funcţionari guvernamentali, cu scopul de a i se facilita punerea în practică a unui proiect de amenajări turistice în localitatea Buşteni, se arată într-un comunicat de presă al Consiliului Judeţean Prahova, care conţine plângerea penală înaintată procurorului general al României şi motivaţia acesteia. Iniţial, Octavian Ionescu s-a prezentat ca promotor principal al afacerii şi a solicitat o finanţare PHARE. Ulterior, s-a dovedit că, pe componenta PHARE 2000 de coeziune economico-socială, proiectul nu era eligibil, întrucât o astfel de finanţare nu se putea acorda pentru a sprijini, direct sau indirect, o investiţie privată. Atunci, Ionescu s-a angajat că va face demersurile necesare la nivelul Consiliului Local Buşteni, pentru realizarea proiectului şi atragerea unor fonduri elveţiene de investiţii, se arată în comunicat. Pe de altă parte, asupra terenului pe care urma să fie realizată investiţia a existat un litigiu de proprietate, iar după soluţionarea acestuia, Octavian Ionescu a solicitat ca valoarea investiţiei să fie garantată de Guvern, drept pentru care s-a constituit legal o societate comercială, având ca acţionar majoritar Consiliul Judeţean Prahova, Consiliul de Administraţie fiind condus de un reprezentant al investitorului elveţian. În prezent, activitatea societăţii respective este practic blocată, deoarece investitorul străin nu a mai răspuns în nici un fel solicitărilor părţii române de a participa la şedinţele AGA şi la procesul decizional. "Conform unor date şi informaţii pe care le deţinem, se pare că această pasivitate a apărut pe fondul unei activităţi cel puţin dubioase desfăşurate de făptuitor, care singur a afirmat că, într-o perioadă de timp relativ scurtă, a cheltuit pe diverse «deplasări», «avize» şi «consultaţii de specialitate», o sumă exorbitantă de aproape 2.000.000 USD. Tot ca un fapt semnificativ, în ziua de 14 octombrie 2003, când ar fi trebuit să se întrunească Adunarea Generală a Acţionarilor societăţii, au apărut în presa centrală relatări ce au la bază denunţul calomnios formulat de făptuitor împotriva mea şi a altor persoane din aparatul guvernamental, manevră ce pare să aibă drept scop punerea la adăpost a făptuitorului în faţa unor eventuale acuzaţii de cheltuieli nejustificate de fonduri, cu preţul compromiterii unor persoane cu funcţii de răspundere, scontându-se în principal pe efectul pe care îl are publicarea în mass-media a unor ştiri «bombă», legate de fenomenul corupţiei", precizează Mircea Cosma în motivaţia plângerii penale.

"Afirm cu toată răspunderea că niciodată nu am primit bani sau alte foloase de la făptuitor şi nici nu am cunoştinţă că alte persoane, dintre acelea indicate în denunţ, să fi comis astfel de acte ilicite. Dimpotrivă, o serie de documente ce au ajuns în posesia mea în ultima perioadă indică faptul că numitul Octavian Ionescu a exercitat presiuni asupra consilierilor din Buşteni, precum şi a altor persoane, pe care le-a ameninţat chiar şi cu intentarea unor procese în pretenţii pentru daune de «multe milioane de dolari»", continuă preşedintele CJ Prahova.

Pentru a-şi dovedi afirmaţiile, Mircea Cosma afirmă că a anexat, la plângerea penală, o copie xerox după scrisoarea adresată de Octavian Ionescu Consiliului Local Buşteni. El adaugă că a pus la dispoziţia anchetatorilor acte oficiale (corespondenţă, contracte etc.), "care demonstrează totala netemeinicie şi rea-credinţă manifestate de făptuitor". "Este absolut semnificativ că, deşi a sesizat Parchetul Naţional Anticorupţie, înainte ca această instituţie să se fi pronunţat, în vreun fel, făptuitorul, prin afirmaţiile sale calomnioase, a deschis propriul său «dosar de corupţie» în mass-media", adaugă Mircea Cosma.

Preşedintele CJ Prahova consideră că "prin toate afirmaţiile grave şi mincinoase făcute de către făptuitor, care a încercat să ticluiască chiar şi dovezi contrafăcute (prin indicarea unor aşa-zişi martori, desigur cetăţeni străini...), în sprijinul acuzaţiilor sale profund nedrepte, mi s-a adus în plan personal şi profesional un grav prejudiciu, rezervându-mi, de asemenea, şi dreptul ulterior de a formula pretenţii de daune morale, pe lângă prezenta cerere de tragere la răspundere penală a făptuitorului Octavian Ionescu".

OLAF a fost informat despre acest caz

Corpul de control al Guvernului român a contactat Oficiului European de Luptă Antifraudă de la Bruxelles, punând la dispoziţie toate informaţiile pe care le are în legătură cu proiectele de investiţii din zona Buşteni. Purtătorul de cuvânt al OLAF, Alessandro Buttice, a declarat, ieri, postului de radio Delta RFI, că, dacă se va constata că acuzaţiile de fraudă privind investiţiile din zona Buşteni sunt adevărate, Oficiul european de luptă antifraudă va acţiona "pentru protejarea intereselor financiare ale Uniunii Europene, prin toate măsurile şi instrumentele adecvate". "Pentru a lua o decizie, este nevoie ca mai întâi să înţelegem foarte bine despre ce este vorba în acest caz. Deocamdată suntem doar în stadiul în care primim informaţii de la Guvernul român. Departamentul de control al guvernului de la Bucureşti a contactat OLAF şi pot spune că până acum am avut relaţii foarte bune cu anchetatorii români care se ocupă de acuzaţiile de fraudare a fondurilor europene. În acest moment primim de la corpul de control guvernamental informaţiile pe care şi această instituţie a reuşit să le obţină, la rândul ei", a afirmat Alessandro Buttice.

Purtătorul de cuvânt al OLAF spune că se discută zilnic cu anchetatorii de la Bucureşti şi că se analizează toate informaţiile pe care le primesc. "Nu s-a pus deocamdată problema trimiterii unor experţi ai OLAF în România, pentru a-i asista pe anchetatorii români. Dacă va fi necesar, am putea lua şi o astfel de măsură. Deocamdată însă, se poate spune ca avem un contact permanent cu autorităţile române", a mai spus Buttice.

Norocoșii timișoreni și-au ridicat premiul de la Loto 6/49

Marele premiu acordat la extragerea de duminică la Loto 6/49 a fost ridicat de cei doi timişoreni, vechi prieteni şi colegi de serviciu, care au venit în Capitală pentru a încasa câştigul de peste 55 de miliarde de lei, informează Loteria Română. "Fericiţii câştigători sunt doi vechi prieteni, colegi de muncă, ambii trecuţi de 40 de ani, familişti, fiecare având câte doi copii", se precizează într-un comunicat al Loteriei Române remis, ieri. Cei doi timişoreni, câştigători ai celui mai mare premiu pus vreodată în joc de Loteria Română 6/49, care au dorit să rămână anonimi, au de primit 55,8 miliarde de lei, din care un apartament cu trei camere situat în centrul Bucureştiului. La aceeaşi extragere, 195 de jucători au ghicit cinci din cele şase numere câştigătoare, premiul pentru această categorie constând într-un autoturism Dacia 1310 pentru fiecare jucător. La categoria a treia (patru numere din şase), au fost 9.202 câştigători, premiul având o valoare de 1.784.437 de lei.

Primul premiu echivalent al unui milion de dolari la 6/49 a fost câştigat în 9 noiembrie anul trecut, tot de un timişorean.

BLITZ

■ **Turneu** ■ Preşedintele Ion Iliescu va face, în perioada 30 octombrie - 3 noiembrie, un turneu în Portugalia, Senegal şi Panama, a anunţat, ieri, purtătorul de cuvânt al şefului statului român, consilierul prezidenţial Corina Creţu. ■ **Mandat de arestare** ■ Tribunalul Bucureşti a confirmat, ieri, un mandat de arestare emis de procurori pe numele Ioanei Maria Vlas, fostul preşedinte al SOV Invest, sub acuzaţia de înşelăciune şi fals în înscrisuri în legătură cu Fondul Naţional de Acumulare (FNA). ■ **Semnal de alarmă** ■ Situaţiile de corupţie semnalate în presă, legate de proiectul de infrastructură de la Buşteni şi de un consilier guvernamental, sunt "preocupante", în cazul în care se dovedesc adevărate, şi pot reprezenta "un semnal de alarmă", a declarat, ieri, premierul Adrian Năstase. ■ **Declaraţie** ■ Lipsa unui statut clar al proprietăţii a favorizat extinderea corupţiei, într-o perioadă în care România se afla în plin proces de tranziţie, a declarat premierul Adrian Năstase, la summit-ul pentru investiţii în Estul Europei organizat la Bucureşti. ■ **Afirmaţie** ■ Liderul PNL, Theodor Stolojan, a afirmat, ieri, că ministrul coordonator al Secretariatului General al Guvernului, Şerban Mihăilescu, trebuie să demisioneze, întrucât instituţia pe care o conduce s-a transformat într-o "poartă de intrare a comisioanelor" pentru diverse proiecte. ■ **Lege încălcată** ■ Preşedintele PNL Suceava, Valică Gorea, a declarat, miercuri, că mai mulţi preşedinţi ai unor secţii de votare din judeţ sunt membri ai PSD, fiind încălcată Legea 3/2000 de organizare a referendumurilor. ■ **Grevă de avertisment** ■ Angajaţii Registrului Auto Român (RAR) vor declanşa, marţi, o grevă de avertisment de două ore, ca protest faţă de blocarea negocierilor contractului colectiv de muncă, a declarat Liviu Erbaru, liderul Sindicatului 1994 RAR. ■ **Solicitare** ■ PNL cere Parchetului CSJ să declanşeze o anchetă pentru a stabili "persoanele responsabile pentru declararea unor ţinuturi româneşti drept ţinuturi autonome", se arată într-un comunicat semnat de purtătorul de cuvânt al PNL, deputatul de Mureş Eugen Nicolăescu. ■ **Mandate prelungite** ■ Magistraţii militari au hotărât, ieri, prelungirea mandatelor de arestare a poliţiştilor şi jandarmilor implicaţi în furtul de combustibil din conductele Petrotrans, după ce au audiat mai mulţi martori.

ACTUAL

Miron Mitrea, în vizită în județul Argeș

Ministrul Transporturilor, Construcţiilor şi Turismului, Miron Mitrea, va efectua, joi, o vizită în judeţul Argeş. Conform comunicatului Prefecturii Judeţului Argeş, cu această ocazie, Miron Mitrea va vizita mai multe şantiere judeţene ANL, Biblioteca Judeţeană din Piteşti, două şcoli generale din Piteşti şi Curtea de Argeş şi va evalua obiectivul calea ferată Vâlcea- Vâlcele.

Laminorul Brăila continuă greva

Angajaţii de la societatea "Laminorul" continuă acţiunea de protest declanşată la începutul săptămânii, până când revendicările le vor fi rezolvate. Principalele nemulţumiri ale salariaţilor sunt legate de neplata salariilor şi a tichetelor de masă, încă din luna august.

"Am cerut ca mâine să luăm avansul, iar cel târziu săptămâna viitoare să primim lichidarea şi prima tranşă din tichetele de masă. În situaţia în care patronul nu este de acord cu aceste condiţii, salariaţii nu vor începe lucrul", a declarat liderul de sindicat Constantin Iarca.

Constanța, destinație în croazierele de lux

Ocolit mult timp de navele de pasageri de lux, Portul Constanţa se pare că a fost din nou inclus în rutele acestor luxoase ambarcaţiuni.

În cursul zilei de marţi, nava Columbus, având la bord 300 de pasageri, a acostat în Dana 0 a portului constănţean. Turiştii, care au plătit pentru această croazieră 3.500 de euro, au făcut escale în mari porturi din Marea Mediterană şi Marea Neagră.

Bijuterii în lada de scule

Autorităţile de frontieră din Vama Borş au reţinut marţi un şofer de TIR care voia să introducă în ţară două casete de lemn cu bijuterii. Nicodim Cerebea, de 45 de ani, din Cluj, spune că bijuteriile îi fuseseră date de un prieten care munceşte în Marea Britanie: "M-a rugat să-i duc două valize cu haine neveste-sii, n-am ştiut de bijuterii. Eu dorm la el, mănânc la el, cum să nu-l fi servit. Dvs. nu aţi fi făcut la fel? Am să plătesc şi amenda, ce altceva aş putea face?" Nicodim Cerebea a ajuns în Vama Borş în jurul orei 17.00, la volanul unui autotren înmatriculat în Cluj. Bijuteriile, cea mai mare parte din aur, au fost descoperite în lada de scule a vehiculului, în două genţi pline cu haine de damă, şi erau destinate unei femei din Râmnicu-Vâlcea. Şeful de tură din Vama Borş spune că şoferul a fost sancţionat contravenţional cu o amendă în valoare de 25 de milioane de lei, iar bijuteriile au fost confiscate. Acestea vor fi trimise Trezoreriei pentru a fi expertizate şi evaluate.

Pagină realizată de CRISTINA GOGA din surse MEDIAFAX și CLICK NEWS

Protecție

Ca să ne apere buzunarele, APATERM a declarat că doar dacă va fi foarte frig va da drumul la căldură la 1 noiembrie.

Acasă

Săptămâna aceasta, senatorii şi deputații sunt "consemnați" la domiciliu, ei trebuind să le explice cetățenilor din circumscripții modificările Constituției.

LA ZI

Program de lucru special

Conform programului stabilit în Parlament, în această săptămână, deputații şi senatorii stau "acasă", adică în județul în care au fost aleşi şi au program de informare a cetățenilor cu privire la revizuirea Constituției. Deputatul PD de Galați, Mircea Toader, face muncă de birou, cât şi muncă de teren. Astfel, la sediul PD, s-a întâlnit deja cu câțiva studenți şi pensionari, cărora le-a înmânat fluturaşi ce conțin principalele modificări aduse Constituției. Din discuții, deputatul gălățean şi-a dat seama că mai mult pensionarii sunt interesați, aceştia cerând amănunte asupra mai multor modificări. Munca de teren a parlamentarului Mircea Toader constă în deplasarea sa în județ. Marți, de exemplu, s-a aflat în comuna Tudor Vladimirescu, unde le-a explicat sătenilor importanța modificării Constituției. Programul din această săptămână mai conține încă trei vizite, în comunele Corod, Fundeni şi Pechea. Deputatul se teme că ar putea apărea probleme de securitate în mediul rural, dată fiind prelungirea de la o zi la două a termenului de votare a noii Constituții, urnele de vot rămânând în noaptea de sâmbătă spre duminică în secțiile de votare.

MARIA MĂNDIȚĂ

"Dominus" - împotriva unei fețe urâte a culturii

"Lung prilej de vorbe şi de aiureli demagogice! Abureli în plină zi şi cusături naționale cu ață albă! Lipsă de ruşine ambalată în demnități, în titluri şi în trecut, în prezent şi, probabil în viitor: 29 de miliarde de lei repartizate după vârstă, după cum s-a stabilit înainte şi înapoi", se spune în editorialul ultimului număr al revistei "Dominus", referitor la comunicatul Ministerului Culturii şi Cultelor despre subvenții pentru editarea de carte şi pentru revistele culturale. "Dominus", revistă de atitudine în literatură, artă, politică şi social, nu putea rămâne insensibilă față de lipsa de valoare a publicațiilor sprijinite (electoral, se sugerează) de către Ministerul Culturii. Cultura nu ar trebui să fie apanajul unor partide, din care, aflăm tot din "Dominus", "nu a mai rămas decât numele". În acest context, publicația pune în discuție reprezentarea şi democrația, în societatea contemporană, într-o absentă cultură a politicului. Dintr-o altă zonă a culturii vin preocupările pentru definirea unui ethos românesc - "Locuire şi stăpânire", pentru "Ortodoxia lui Țuțea" sau pentru "Un manuscris necunoscut al pisaniilor Mănăstirii Hurez (1832) în colecțiile Bibliotecii "V.A. Urechia". Nu lipsesc rememorarea "Publicațiilor periodice gălățene", semnalele editoriale, cronica plastică sau versurile poeților Iulian Grigoriu şi Viorel Dinescu. Adică rubricile prin care revista "ia pulsul" culturii gălățene. Rubrici pe care cititorii le-au învățat şi pe care le caută în paginile publicației. Şi nu fac deloc rău. Pentru că revista creşte număr de număr şi este o bucurie să constatăm acest lucru. Şi este meritoriu faptul că "Dominus", o revistă de cultură este susținută printr-o inițiativă particulară.

N.CRÂNGANU

Studenții au început anul cu "Akademia"

Nici n-a început bine anul universitar, că redacția revistei "Akademia" a şi scos primul număr din 2003-2004 al publicației.

"Am lucrat toată vara, mai cu seamă cu trei săptămâni înaintea începerii anului universitar", a mărturisit redactorul-şef al revistei, Alexandra Vrânceanu.

Ilustrată cu reproduceri după picturile lui Joan Miro, revista îşi păstrează politica, în sensul publicării unor ediții tematice. Tema acestui număr este "Occident şi Orient", dintre articolele care o compun amintim: "Gândirea războinică şi gândirea paşnică", "Discursul colonialist contemporan", "Orientul şi Occidentul - căutarea celuilalt", "Ortodoxie şi Occident", un interviu cu Paul Păltănea pe aceeaşi temă.

Pe lângă acestea, publicația îşi întâmpină cititorii şi cu rubricile obişnuite: "Dicționarul apologetic al ereziilor eului patristic", recenzii de carte ("Portretul scriitorului în secol. Eugen Ionescu 1909-1994, de Marie-France Ionescu, "Istoria filosofiei bizantine" de Nikolaos Matsoukas, "Turnirul khazar", de Andrei Cornea, "Fantasticul nu iartă pe nimeni", de Mirel Floricică, "Trei zile din septembrie", de Angela Baciu). În fine, ca şi în edițiile precedente, editorialul este completat de antieditorial, de data aceasta, ilustrațiile fiind susținute de gânduri şi impresii despre pictura lui Joan Miro.

N.CRÂNGANU

MUZEUL DE ARTĂ VIZUALĂ A PRIMIT

O donație de peste 70 de lucrări aparținând pictoriței Dorothea Roth

Domnul Alexandru Ionescu Roth, căsătorit cu Anne Louise, fiica Dorotheei (Lola) Schmierer-Roth, a oferit Muzeului de Artă Vizuală din Galați un număr de peste 70 de lucrări semnate de celebra pictoriță.

Emoționat, domnul Alexandru Ionescu Roth, ne-a declarat în exclusivitate pentru "Viața liberă": "Este una dintre cele mai frumoase zile din viața mea. Sunt fericit să pot să ofer Muzeului de Artă Vizuală şi gălățenilor aceste lucrări. Întotdeauna m-am simțit dator moral față de Dorothea Roth, pentru că mi-a dat o soție minunată. Am dorit ca aceste lucrări valoroase să rămână în muzeu şi să nu încapă pe mâna celor care să facă speculă cu ele. Nici eu şi nici soția mea, Anne Louise, nu suntem egoişti şi ne bucurăm să ştim că atât gălățenii, cât şi vizitatorii Muzeului de Artă Vizuală vor putea să se bucure de aceste lucrări, din toate etapele de creație ale artistei, realizate în ulei, acuarelă şi guaşă. Când am vizitat prima oară acest muzeu mi-a plăcut foarte mult şi nu am uitat niciodată că Dorothea Roth a fost gălățeancă 100%, chit că în familia sa se vorbea limba germană. Am mai făcut astfel de donații Muzeului Național de Artă din Bucureşti şi suntem în discuții cu Muzeul Bruckenthal din Sibiu".

Gestul familiei Ionescu-Roth este extraordinar şi merită apreciat cum se cuvine. Dan Basarab Nanu, directorul Muzeului de Artă Vizuală, consideră această donație "un lucru formidabil": "Înseamnă foarte mult, pentru că ea se adresează atât Muzeului de Artă Vizuală, cât şi Muzeului de Istorie: o parte din lucrările primite sunt mărturii ale timpului, pentru că sunt foarte multe imagini din Galațiul primei jumătăți a secolului XX, surprinse cu sufletul de către pictoriță. Noi avem o politică de achiziții mai mult decât semnificativă, dar dacă pot apărea donații, acest lucru este extraordinar. Singurul aspect complicat este forma legală de rezolvare a acestei probleme, a donațiilor. Dacă nu ar fi fost în Galați nişte oameni deosebiți din zona juridicului, care să ne ajute, probabil că am fi fost atacați de către autoritățile de control. Este înfiorător să vină cineva de la Berlin cu o donație de o asemenea calitate, iar tu să fii blocat pentru că nu găseşti soluția legală de a rezolva această problemă. Meritul principal în rezolvarea problemei de contactare şi tot travaliul din punct de vedere ştiințific îi aparține doamnei Mariana Cocoş Tomozei", ne-a mai declarat Dan Basarab Nanu.

La Galați s-a organizat în 1972 o expoziție retrospectivă Lola Schmierer-Roth. Născută în oraşul nostru în 1896, artista a studiat la Viena şi Berlin, fiind considerată o personalitate reprezentativă a artei româneşti de avangardă.

ANGELA RIBINCIUC
Foto: EMILIAN SABĂU

S-a câştigat un drept fundamental

- spune secretarul de stat Petre Lificiu despre modificările din Constituție privind protecția Mediului

Luni seara, în cadrul teleconferinței dintre Ministerul Agriculturii, Pădurilor, Apelor şi Mediului şi reprezentanții teritoriali ai instituției, secretarul de stat Petre Lificiu (care este originar din județul nostru) s-a arătat extrem de încântat de propunerea pentru articolul 33 din noua Constituție a României. "S-a câştigat un drept fundamental, care este un dat istoric, dar care nu era legiferat", a declarat Lificiu.

Secretarul de stat (fost, până de curând, ministru al Mediului) a apreciat prevederea privind garantarea de către stat a unui mediu sănătos, pe care o consideră de căpătâi pentru armonizarea legislației noastre cu cea europeană. De asemenea, a atras atenția că asupra statului apasă răspunderi mult mai mari dacă se aprobă modificarea Constituției. "Până de curând un poluator putea fi reclamat în Justiție doar de către cei afectați direct de poluarea respectivă. De aici înainte, însă, oricine poate acționa în judecată poluatorii - şi statul, în calitate de garant al unui mediu sănătos - chiar dacă efectele nu se răsfrâng direct asupra lui. Este cazul organizațiilor neguvernamentale de Mediu", a precizat Petre Lificiu. El a mai menționat că şi îndatoririle cetățenilor privind protecția mediului vor creşte şi că vor apărea, inspirate de articolul 33 din Constituție, o serie de legi speciale antipoluare.

COSTEL CRÂNGAN

APATERM ne protejează buzunarele...

■ Dacă va fi foarte frig, caloriferele s-ar putea dezmorți de la 1 noiembrie

Chiar dacă prin alte oraşe din țară temperaturile scăzute, mai cu seamă cele nocturne, au determinat autoritățile şi conducerile societăților de termoficare să înceapă dezmorțirea caloriferelor, la Galați, deocamdată, nu se are în vedere această măsură.

După cum ne-a declarat dl ing. Ştefan Popa, directorul APATERM: "În prezent, pregătim instalația de termoficare, astfel încât peste câteva zile să facem umplerea ei şi să fim gata pentru furnizarea căldurii. Nu ne grăbim, în ideea de a proteja bugetele familiilor afectate de prețul ridicat al energiei termice. În cazul în care condițiile meteo o vor impune, vom începe să furnizăm de la 1 noiembrie. Din câte ştiu, prognoza meteo anunță o răcire mai accentuată a vremii doar pentru această săptămână..."

Sigur că intenția de protecție a buzunarelor locatarilor este lăudabilă, numai că metoda de punere în practică este discutabilă dacă avem în vedere că spre deosebire de restul marilor oraşe din țară, la Galați, APATERM a blocat debranşările cu o lună mai devreme, adică la 1 septembrie, pe motiv de încărcare a instalației de termoficare. Or, debranşarea, chiar dacă nu este de dorit, este cea mai eficientă protecție împotriva prețului gigacaloriei. Cât despre pregătirea şi încărcarea instalației, credeam că s-a făcut deja, având în vedere că a constituit motivul sistării debranşărilor (cu o lună şi jumătate în urmă!).

MARIUS MOTOTOLEA

Săptămâna Europeană pentru Securitate și Sănătate în Muncă

Riscurile generate de substanțele fito-sanitare

Ieri, la cel de-al doilea seminar al programului inițiat de Inspectoratul Teritorial de Muncă Galați, cu tema "Preocupări privind diminuarea riscurilor generate de substanțele fitosanitare", au participat directori şi responsabili cu protecția muncii din cadrul a peste 25 de societăți agricole din județ. Scopul acestei întâlniri a fost informarea managerilor din aceste unități asupra preocupărilor privind diminuarea efectelor substanțelor fitosanitare şi orientarea lor în adoptarea unei politici de înlocuire a acestor substanțe cu altele mai puțin periculoase.

S-a prezentat legislația specifică substanțelor fitosanitare cu privire la clasificare, codex, depozitare, ambalare, transport, manipulare, contaminare, acordarea primului ajutor şi instruirea din punct de vedere al protecției muncii. "Cei prezenți au conştientizat faptul că trebuie să acorde o importanță deosebită utilizării acestor produse, să verifice dacă sunt însoțite de fişa tehnică de securitate, să verifice modul de lucru cu aceste substanțe, calitatea instruirii personalului care le manipulează, modul de acordare a echipamentelor individuale de protecție şi de lucru şi modul de ventilare a spațiilor de lucru," ne-a declarat Ionel Petrea, inspector-şef al ITM Galați.

A fost, de asemenea, conştientizat faptul că depozitele de substanțe fitosanitare, cât şi spațiile amenajate pentru prepararea acestora, sunt locuri de muncă cu pericol deosebit, pentru care trebuie întocmită "fişa locului de muncă cu pericol deosebit" (care stabileşte condițiile ce trebuie respectate în timpul desfăşurării activității). Aşa cum s-a spus, ideal ar fi să fie stopată utilizarea acestor substanțe periculoase, dar pentru că nu prea e posibil (încă) ar trebui măcar înlocuite cu cele mai puțin toxice.

PETRICA PAȚILEA

INFRA-SCURTE

Doi agricultori au furat o oaie

Doi agricultori din Cudalbi sunt acuzați de furt calificat pentru că au sustras din curtea unei vecine de 45 de ani o oaie. Pedeapsa prevăzută de Codul Penal pentru infracțiunea de furt calificat este de la 3 la 15 ani. Dacă judecătorul nu ține cont de valoarea pagubei, Gabriel I., în vârstă de 29 de ani, şi Alexandru V., de 33 de ani, ambii fără ocupație, riscă să petreacă minim trei ani după gratii. Cei doi sunt la prima abatere, nici unul dintre ei nu avea antecedente penale. Agricultorii sunt acum cercetați în libertate sub acuzația de furt calificat.

Înşelăciune

Un administrator al unei societăți din comuna Brăhăşeşti a cumpărat la data de 13 februarie 2003 marfă în valoare de 10 milioane de lei pentru care a emis file cec fără acoperire în bancă. Lucrătorii Poliției municipiului Tecuci au început urmărirea penală împotriva lui Vasile B., administratorul în vârstă de 33 de ani. El este acuzat de înşelăciune, fiind cercetat în stare de libertate.

Distrugătorul de... cavouri

Un tecucean în vârstă de 22 de ani este poreclit "distrugătorul de cavouri". Asta pentru că în urmă cu o lună, bărbatul, care nu avea nici o ocupație, a devastat, fără nici un motiv anume, un cavou din cimitirul din Tecuci. Marian Mârza a primit vestea că este acuzat de distrugere de morminte chiar în arestul poliției, acolo unde era închis pentru altă cauză. Polițiştii continuă cercetările pentru a depista întreaga activitate infracțională a lui Marian Mârza.

CORINA ZEGREA

TV MANIA
Gabriela Cimpoca

Războiul Danei cu limba română

Contrar numelui pe care îl are, Dana Războiu, prezentatoarea principalului jurnal de ştiri al postului public de televiziune, e moale, în aparițiile sale, ca un boț de jeleu. Dana citeşte ştirile egal, pe ea n-o miră nimic, n-o mişcă nimic... Să nu vă închipuiți că, dacă tot este atât de echidistantă cu lumea înconjurătoare, Dana nu este supusă greşelilor! Este... Aşa s-a întâmplat mai alaltăseară, când, povestind ea despre nu ştiu ce rețea de trafic de organe, ne-a anunțat că "sub **false pretexte,** ei [membrii rețelei] îi ademeneau pe oameni", cărora le făceau şi le dregeau. Dana, Dana, ce pleonasm de toată frumusețea ți-au pregătit colegii tăi care au întocmit ştirea, iar tu l-ai înghițit pe nemestecate... Şi asta deoarece pretextul, scrie la dicționar, este "motivul (neîntemeiat sau neadevărat) invocat drept justificare a unei acțiuni sau pentru a escamota un motiv real". Ru-şi-ni-că, ru-şi-ni-că, vorba ştim noi cui! ■ Bătălia pentru bărbatul iubit poate lua forme extreme de manifestare, aşa cum am văzut la "Din dragoste"(a) prezentată de Mircea Radu. În a cărui emisiune s-a înşurubat, temeinic, doamna Eugenia, fostă amantă de patron, care a venit la Bucureşti să reclame iubirea pierdută. De fapt, rezolvarea cazului ținea, până la un punct, de Ministerul Muncii, ori, mai precis, de Agenția Județeană de Ocupare a Forței de Muncă Hunedoara... Pe scurt, Eugenia a fost "tradusă" de amant, în fapt patronul firmei la care aceasta era angajată, şi abandonată (concomitent cu trecerea ei în şomaj), în favoarea mai tinerei Luminița, tot salariată a firmei respective. Aşa că mesajul fostei către actuala a sunat ca o somație: "Luminița, te rog să nu te bagi peste prietenia mea cu Adi, deoarece este o prietenie veche de doi ani, şi tu abia te-ai angajat numai de anul acesta şi nici nu ți s-a uscat cerneala pe hârtia de angajare. Ştii că ți-am promis bătaie, prin cineva!". Cu acest prilej, Eugenia a ridicat o altă problemă, care ține de Codul Muncii. Ea a reclamat, public, faptul că Luminița, amanta cea nouă, o face în mod nejustificat pe şefa, deşi nu este, şi nu munceşte la fel de mult pe cât muncea ea, Eugenia, pe vremea cât a fost țiitoarea patronului. Adus în caravană, Adi, patronul atât de disputat, a rămas mască (sau oricum, a mimat foarte bine surprinderea) şi a spus că toată povestea este născocirea reclamantei, pe care a numit-o, imparțial, "doamna Amarandei Eugenia". Mircea Radu, care nu ştia nici el ce să creadă, a observat, la finalul circotecii, că dacă Eugenia a mințit în tot ce-a spus, l-a compromis, cu bună ştiință, pe Adi, familist cu copil şi patron respectat în Hunedoara. Existând acest dubiu, de ce oare nu s-au gândit şi ei, realizatorii emisiunii, că au amplificat toată tărăşenia, şi că, doar de dragul spectacolului, au dat curs unei poveşti halucinante?

INVITAȚIE

Clubul umoriştilor "VERVA" din Galați îi invită pe cei interesați să ia parte la spectacolul de umor care va avea loc la Centrul Cultural "Dunărea de Jos", sâmbătă, 18 octombrie 2003, ora 10,00, spectacol organizat cu prilejul celei de a XI-a ediții a Festivalului Național de Epigramă - Galați 2003.

Spectacolul va cuprinde:

■ Festivitatea de premiere a concursului de epigrame pentru tinere talente "Toamna bobocilor". Iată cine sunt laureații: Premiul I **Iulian Antip**; Premiul II **Mihai Enachi**; Premiul III **Dragoş Bute** ■ Festivitatea de premiere a laureaților Concursului național de epigrame cu tema "Ispite" ■ Recital de epigrame ■ Momente muzical-umoristice.

REFORMA

Poziție

Organizațiile studențești ASCOR şi LSG sunt pentru prezența la vot sâmbătă şi duminică.

Îndemn

Vicepreşedintele Organizației Municipale a PSD Galați, Florin Pâslaru, a făcut ieri, în numele organizației pe care o reprezintă, un apel către cetățenii municipiului, pe care îi îndeamnă să meargă la votul pentru referendum, "un vot dat pentru viitorul României".

SONDAJ DE OPINIE

Mergem la referendum?

La referendumul de sâmbătă şi duminică populația României este chemată să voteze noua Constituție. Am întrebat zece gălățeni, luați la întâmplare pe stradă, dacă merg sau nu să voteze Constituția revizuită şi dacă ştiu ce şi de ce votează. Tineri şi vârstnici, femei şi bărbați, săraci şi mai puțin săraci, ne-au răspuns, sperăm, cu sinceritate...

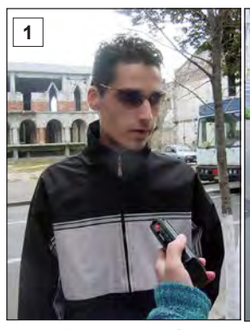

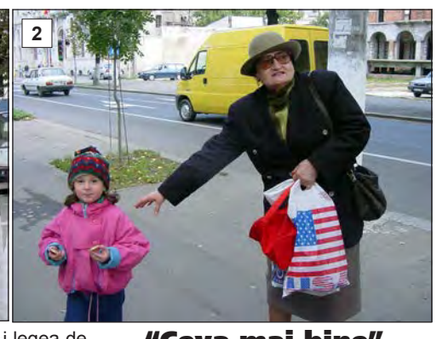

"Nu ştiu dacă merg"

Marius Ilie (foto 1), student, anul I, la "Calculatoare": "Nu ştiu, sincer să fiu, nu ştiu dacă merg la vot..." De ce? "Sincer, nu prea ştiu ce presupune asta... Adică, în mare parte... sunt modificările cu armata, că nu se face... Este garantarea proprietății, dreptul la cultură şi am mai auzit azi câte ceva pe la radio..."

"Nu-s româncă?"

Ştefania Ciortan (foto 2), pensionară: "Bineînțeles că merg - nu-s româncă?! Trebuie să votez! Eu cred că este foarte interesant ca țara noastră să ajungă şi ea unde trebuie, în Europa, eu ştiu?, în Consiliul Europei."

"Votez pe Iliescu. Pe cine trebuie să votăm?"

Eugenia Popoiu (foto 10), domiciliată în Vadu Ungurului, cere pomană trecătorilor de pe Domnească: "Sâmbătă şi duminică? Da' unde-i?"... "Am să merg, păi da' de ce să nu merg? Anul trecut, n-am fost?" (Unde-o fi fost?) O întreb: dar mata de ce te duci la vot, din ce motiv? Răspunde cu siguranță: "Ei, votez pe Iliescu. Sau, pe cine trebuie să votăm?"

"Pentru că nu ştiu sigur"

Cătălin Sterian (foto 3), student: "Nu ştiu sigur dacă merg. Mă mai gândesc. Tocmai pentru că nu ştiu sigur despre ce este vorba."

"Constituția nu e făcută de un contabil!"

Anonimă (foto 4), contabilă: "Da, merg, bineînțeles! Am şi pregătit cărțile de alegător, pentru toată familia! Păi, da' ce fel de români supuşi autorităților suntem noi, nu? Nu trebuie să ne supunem autorităților, în toate? Asta-i legea de căpătâi a unei țări, nu? Trebuie votată!" Dar cea veche? "Şi aia era bună, dar dacă aici sunt lucruri mai bune... Noi nu ne pricepem - fiecare în domeniul lui de activitate: eu sunt contabilă, Constituția nu e făcută de un contabil! A făcut-o un om de specialitate, sunt specialişti care au făcut-o şi mizez pe ei, sigur."

"Să ne mărească pensiile"

Alexandru Grosu (foto 5), pensionar: "Scrieți acolo: Grosu Alexandru merge la vot - strada Română numărul 52." De ce? "Da şi-atât! Da' ce, o dată am votat în viață? Şi-i singurul Guvern în doisprezece ani - reține! - care a făcut ceva în țara asta!" Votați şi pentru că se schimbă ceva? "Omule, toată lumea şi mai ales noi bătrânii ăştia, care avem o pensie mică, am dori şi noi să aibă grijă să ne mărească pensiile, că sunt mici. Noroc că am fost pe front şi n-am murit şi mai am 600 de mii de lei de la veterani!"

"Altfel, nu vom mai primi împrumuturi, fonduri nerambursabile"

Nicolae Epure (foto 6), pensionar: "Noi o să dispărem, cu timpul trecem în viața veşnică. Votăm pentru copiii noştri, pentru nepoții noştri. Că dacă nu votăm, spunem NU, vom fi izolați, absolut! Nu vom mai primi împrumuturi, fonduri nerambursabile, ajutoare şi modernizări în țara asta, de care avem atâta nevoie. E o țară foarte bogată, da' trăim prost noi, pensionarii!"

"Ceva mai bine"

Daniela (foto 7): "Mă mai hotărăsc până atunci. Până la ce oră e deschis?"... Pentru ce motiv v-ați duce, totuşi? "Să fie ceva mai bine."

"M-ar interesa ce se dă"

Gheorghe Axente (foto 8), pensionar: "Să videm, să ajungem până atunci, încă nu m-am hotărât. Ştiu asta, de schimbări. M-ar interesa ce se dă, la Constituție: să fie mai bine cu pensiile, cu banii - păi asta-i! S-ar putea să merg, depinde ce ne dă, asta-i vorba, poate aflăm..."

... "Adaptarea societății românești la condițiile euro-atlantice"

Sergiu Tofan (foto 9), profesor: Da, votez, sigur că votez; votez PENTRU. De ce? Întrucât în noua variantă Constituția conține o serie de prevederi care ar fi fost preferabil să fi fost cuprinse în varianta din '91. Mă gândesc în primul rând la garantarea proprietății, în al doilea rând la modificările privind atribuțiile celor două Camere ale Parlamentului, la eliminarea obligativității serviciului militar. Deci, în general, modificările au fost în sensul adaptării societății româneşti la condițiile euro-atlantice.

VICTOR CILINCĂ
Foto: COSTEL STROE

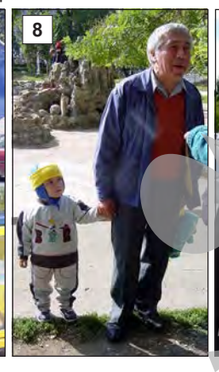

ÎN CE CONSTĂ

Revizuirea Constituției (4)

Continuăm să vă prezentăm cele mai importante modificări aduse Constituției. Vom vorbi despre noi aspecte legislative din administrația locală, inclusiv despre prefecți, despre introducerea prevederilor privind dreptul folosirii limbii materne a minorităților naționale, despre garantarea proprietății, dar şi despre economie şi impozite şi taxe locale.

■ În secțiunea a doua - Administrația publică locală - apar prevederi noi legate atât de descentralizare, cât şi de dreptul minorităților de a folosi în administrație limba maternă. Astfel, la articolul 119, alin.1 se precizează că: "Administrația publică din unitățile administrativ-teritoriale se întemeiază pe principiile descentralizării, autonomiei locale şi deconcentrării serviciilor publice". La alin.2 se spune că: "În unitățile administrativ-teritoriale în care cetățenii, aparținând unei minorități naționale au o pondere semnificativă, se asigură folosirea limbii minorității naționale respective, în scris şi oral, în relațiile cu autoritățile administrației publice locale şi cu serviciile publice deconcentrate, în condițiile prevăzute de legea organică". ■ Articolul 122 - Prefectul - are trei alineate şi un subpunct în plus. Din Constituția aprobată în 1991 nu s-a păstrat decât prevederea prin care prefectul poate ataca în contencios administrativ orice hotărâre de consiliu local sau județean. La alin. 1 nou introdus se spune că: "Guvernul numeşte un prefect în fiecare județ şi în municipiul Bucureşti". La alin.2 - "Prefectul este reprezentantul Guvernului pe plan local şi conduce serviciile publice deconcentrate ale ministerelor şi ale celorlalte organe ale administrației publice centrale, din unitățile administrativ-teritoriale". Alineatul 3 spune că atribuțiile prefectului se stabilesc prin lege organică, iar alin.3/1 - "Între prefecți, pe de o parte, consiliile locale şi primari, precum şi consiliile județene şi preşedinții acestora, pe de altă parte, nu există raporturi de subordonare".

■ La capitolul VI, secțiunea I - instanțele judecătoreşti - se stipulează că "Justiția este unică, imparțială şi egală pentru toți" (art.123, alin.1/1), noutate care se adaugă prevederilor deja existente prin care judecătorii sunt independenți şi se supun numai legii, iar justiția se înfăptuieşte în numele legii. ■ Poate cel mai discutat şi disputat articol din textul de revizuire a Constituției este cel referitor la folosirea limbii materne şi a interpretului în justiție - articolul 127. În textul Constituției aprobate în 1991 acest articol avea un singur alineat care spunea că "procedura judiciară se desfăşoară în limba română". Textul revizuit conține trei alineate în plus. La alin.2 se precizează: "Cetățenii români aparținând minorităților naționale au dreptul să se exprime în limba maternă în fața instanțelor de judecată, în condițiile legii organice". Alineatul 3 continuă cu "Modalitățile de exercitare a dreptului prevăzut la alin.2, inclusiv prin folosirea de interpreți sau traduceri, se vor stabili astfel încât să nu împiedice buna administrare a justiției şi să nu implice cheltuieli suplimentare pentru cei interesați". În final, alin.4 prevede: "Cetățenii străini şi apatrizii care nu înțeleg sau nu vorbesc limba română au dreptul de a lua cunoştință de toate actele şi lucrările dosarului, de a vorbi în instanță şi de a pune concluzii, prin interpret; în procese penale, acest drept este asigurat în mod gratuit".

■ Şi articolul 134 - Economia - a fost îmbunătățit prin introducerea alin.1 care spune că "Economia României este economie de piață, bazată pe libera inițiativă şi concurență". La alin.2, față de responsabilitățile statului privind asigurarea libertății comerțului, protejarea intereselor naționale, exploatarea resurselor naturale, refacerea şi ocrotirea mediului şi crearea condițiilor necesare pentru creşterea calității vieții, apar două subpuncte noi. Astfel, punctul c (alin.2) stipulează că "statul trebuie să asigure stimularea cercetării ştiințifice şi tehnologice naționale, a artei şi protecția dreptului de autor", iar punctul g al aceluiaşi alineat spune că statul trebuie să asigure şi "aplicarea tuturor politicilor de dezvoltare regională, în concordanță cu obiectivele Uniunii Europene".

■ Cu siguranță, şi despre garantarea proprietății ați auzit multe din discuțiile care s-au purtat în momentul întocmirii legii de revizuire a Constituției. De altfel, despre garantarea proprietății private, inclusă la art.41, deja cotidianul nostru a făcut informări, în partea a doua a serialului "Revizuirea Constituției". Să vedem ce spune textul revizuit despre proprietatea publică. La art. 135 - Proprietatea - în alin.1 se delimitează cele două noțiuni public/privat: "Proprietatea este publică sau privată", pentru ca la alin.2 să se spună: "Proprietatea publică este garantată şi ocrotită prin lege şi aparține statului sau unităților administrativ-teritoriale"; alin.3 - "Bogățiile de interes public ale subsolului, spațiului aerian, apele cu potențial energetic valorificabil, de interes național, plajele, marea teritorială, resursele naturale ale zonei economice şi ale platoului continental, precum şi alte bunuri stabilite de legea organică fac obiectul exclusiv al proprietății publice"; alin.4 - "Bunurile proprietate publică sunt inalienabile. În condițiile legii organice, ele pot fi date în administrare regiilor autonome ori instituțiilor publice sau pot fi concesionate ori închiriate; de asemenea, ele pot fi date în folosință gratuită instituțiilor de utilitate publică"; "Proprietatea privată este inviolabilă, în condițiile legii organice".

■ Articolul 138 - Impozite, taxe şi alte contribuții - are trei alineate, din care cel din urmă este cel adăugat prin textul de revizuire a Constituției. Astfel, la alin.3 se precizează "Sumele reprezentând contribuțiile la constituirea unor fonduri se folosesc, în condițiile legii, numai potrivit destinației acestora". Prin această prevedere, teoretic, s-ar putea evita situații în care banii strânşi din asigurările de sănătate să fie alocați bugetului de stat, de unde se distribuie ulterior sănătății cât rămâne după împărțirea fondurilor la alte capitole - pensii, armată, administrație etc.

■ Şi articolul 139 - Curtea de Conturi - are patru noi alineate: alin.1 - "Curtea de Conturi exercită controlul asupra modului de formare, de administrare şi de întrebuințare a resurselor financiare ale statului şi ale sectorului public. În condițiile legii organice, litigiile rezultate din activitatea Curții de Conturi se soluționează de instanțe judecătoreşti specializate"; alin.4 - "Consilierii de conturi sunt numiți de Parlament, pentru un mandat de 9 ani, care nu poate fi prelungit sau înnoit. Membrii Curții de Conturi sunt independenți în exercitarea mandatului lor şi inamovibili pe toată durata acestuia. Ei sunt supuşi incompatibilităților prevăzute de lege pentru judecători"; alin. 5 - "Curtea de Conturi se înnoieşte cu o treime din consilierii de conturi numiți de Parlament, din 3 în 3 ani, în condițiile prevăzute de legea organică a Curții"; alin.6 - "Revocarea membrilor Curții de Conturi se face de către Parlament, în cazurile şi condițiile prevăzute de lege".

MARIA MĂNDIȚĂ

PSD îi îndeamnă pe gălățeni să meargă la vot

Vicepreşedintele Organizației Municipale a PSD Galați, Florin Pâslaru, a făcut ieri, în numele organizației pe care o reprezintă, un apel către cetățenii municipiului, pe care îi îndeamnă să meargă la votul pentru referendum, "un vot dat pentru viitorul României".

Cu acest prilej, Pâslaru a declarat că PSD va avea, ca şi celelalte partide parlamentare, proprii reprezentanți în cele 146 de secții de votare din municipiu. Potrivit declarațiilor vicepreşedintelui, partidul va avea grijă ca membrii săi, delegați la secții, să primească de-a lungul celor două zile în care se va desfăşura referendumul, pachetele de mâncare, supliment la ceea ce fiecare membru din comisie are dreptul, din fondurile de "protocol". "Pachetele PSD" vor fi asigurate grație banilor strânşi din donații ale membrilor organizației.

C. GABRIELA

APELUL IMM-URILOR

Întreprinzătorii gălățeni sunt de acord cu noua Constituție

Patronatul Întreprinderilor Mici şi Mijlocii Galați face apel către toate societățile comerciale private pentru a răspunde pozitiv referendumului privind noua Constituție, a afirmat, într-o conferință de presă, vicepreşedintele acestei organizații, **Relu Rugină**. "Garantarea proprietății private indiferent de titular, interzicerea naționalizării sau a altor măsuri de trecere silită în proprietate publică a bunurilor, indiferent de apartenența socială, politică, etnică, religioasă sau de altă natură discriminatorie a titularilor, inviolabilitatea proprietății private şi garantarea exercitării liberei inițiative în condițiile legii, considerăm că sunt argumente determinante pentru normalizarea şi stimularea activității firmelor noastre. Merită să convingem colegii noştri salariați, peste 60.000 la nivelul județului Galați, să participe şi să-şi exercite în mod pozitiv acest act civic, deoarece considerăm că, dacă pentru noi - administratorii firmelor private - va fi mult mai bine, şi locul lor de muncă va fi mult mai sigur", a spus dl Rugină.

CRISTINEL LUCA

STUDENȚII GĂLĂȚENI PRECIZEAZĂ:

ASCOR şi LSG sunt pentru vot

Într-un comunicat trimis redacției noastre, Liga Studenților din Universitatea "Dunărea de Jos" Galați şi Asociația Studenților Creştin-Ortodocşi Români - Filiala "Sfântul Apostol Andrei" dezmint "informațiile rău voitoare" referitoare la poziția lor în ceea ce priveşte referendumul din 19 octombrie, preluate de mass-media de pe internet. "Ținem să precizăm că nici un reprezentant al organizațiilor noastre nu a îndemnat cetățenii să nu participe la vot. Dimpotrivă, prin obiectivele şi programele noastre promovăm libertatea de exprimare.

În concluzie, considerăm că exprimarea opiniei prin vot este un drept fundamental al fiecărui român care nu poate fi manipulat. Dimpotrivă, sfătuim gălățenii să meargă la urne. E dreptul lor şi trebuie să şi-l exprime nestingherit, indiferent de cum vor vota."

Facem precizarea că acest comunicat este semnat de cei doi studenți-preşedinți, Codruț Mirică (ASCOR) şi Cristi Dumitru (LSG).

M. STANCIU

Topul firmelor private gălățene

■ Recordul absolut este deținut de Arabesque, cu cea mai mare cifră de afaceri (aproape două mii de miliarde) şi cel mai mare profit brut (217 miliarde) ■ Vega 93 are cei mai mulți angajați - 955 ■ Cinci microîntreprinderi de top nu au avut, în 2002, nici un angajat

Patronatul Întreprinderilor Mici şi Mijlocii Galați a finalizat topul celor mai performante firme private gălățene. Clasamentul - întocmit pe baza rezultatelor financiare de la 31 decembrie 2002 - este structurat pe patru categorii (microîntreprinderi, întreprinderi mici, mijlocii şi mari), firmele fiind departajate pe baza a trei criterii, aceleaşi ca în anii precedenți: cifra de afaceri, profitul brut şi numărul de salariați. Conform vicepreşedintelui Patronatului IMM-urilor Galați, **Relu Rugină**, aceste firme din top au trecut cu bine şi de verificările efectuate de DGFP Galați şi AJOFM.

Înainte de a vă prezenta cele 53 de firme (8 întreprinderi mari şi câte 15 la celelalte trei categorii) şi pozițiile lor în clasament, câteva observații se impun. Indiscutabil, cea mai mare cifră de afaceri - 1.847 mii de miliarde de lei!, de peste două ori mai mare decât oricare alta din top, a fost înregistrată de Arabesque SRL, firmă care a scos şi cel mai mare profit brut - 217,8 miliarde. Principala sa următoare, Vega 93, se poate mândri cu cel mai mare număr de angajați (955). Ca şi în alți ani, există din nou microîntreprinderi de top fără nici un angajat. Acestea sunt cinci la număr, iar alte trei au reuşit performanțe notabile având doar câte un singur salariat. Doar trei firme din top îşi au sediul în afara municipiului Galați, este vorba de Sebtran SRL, Gegi SRL (ambele din Tecuci) şi Beyler Decor SA (comuna Vânători). Şi, ca o curiozitate pur aritmetică, o microîntreprindere cu doar un angajat (Brico, locul 15) a realizat un profit brut de aproape două ori mai mare decât cel reuşit de Cozamin Company (locul 8 la întreprinderi mari) cu 319 salariați. Cozamin compensează însă prin o a doua prezență în top, cu "sora" sa mai mică Cozamin SRL (locul 6 la întreprinderi mijlocii).

Iată acum care au fost cele mai bune firme private din Galați şi profiturile lor brute din 2002:

Microîntreprinderi: 1.Amerom (17,8 miliarde), 2.Sidcom (17,1 miliarde), 3.Silvano (12,7 miliarde), 4.Europolis Shipping and Trading (10,9 miliarde), 5.Sebtran (8,2 miliarde), 6.Oron Trade (7 miliarde), 7.Mevicon (6,8 miliarde), 8.Cristar Agro (6,5 miliarde), 9.AM Intl Trade (5,8 miliarde), 10.Simongrig (5,6 miliarde), 11.Areal (5,4 miliarde), 12.Compintegra Internațional Soft (4,6 miliarde), 13.Miscolon (3,8 miliarde), 14.Caterpillar (3,6 miliarde), 15.Brico (3,4 miliarde);

Întreprinderi mici: 1.Data Consult (36,9 miliarde), 2.Tehnoutil (15,1 miliarde), 3.Baurom Construct (14,3 miliarde), 4.Silvester CR (7,6 miliarde), 5.Turnarom (7,2 miliarde), 6.Metaltrans (6,7 miliarde), 7.Halifax (6,6 miliarde), 8.Ivas (6,2 miliarde), 9.Mairon Holding Ltd (6 miliarde), 10.Selir (5,5 miliarde), 11.Evrika Eurodips (5,4 miliarde), 12.Gegi (5 miliarde), 13.Giramet (4,6 miliarde), 14.Tat (4,58 miliarde), 15.Vuyk Ship Design (4,53 miliarde);

Întreprinderi mijlocii: 1.Arcada Company (54 miliarde), 2.Metaltrade Internațional 97 (46,6 miliarde), 3.Tastrom 2 (30,5 miliarde), 4.Profiland (28,7 miliarde), 5.Mairon (26,6 miliarde), 6.Cozamin (19,8 miliarde), 7.World Pilot Services (18,2 miliarde), 8.Climatec (12,4 miliarde), 9.Alex&Comp (11,3 miliarde), 10.Eekels România (10 miliarde), 11.Iricad (9,7 miliarde), 12.Criomec (9,6 miliarde), 13.TransPEC (8,7 miliarde), 14.Ginavidor (6,7 miliarde), 15.Civica (5,8 miliarde);

Întreprinderi mari: 1.Arabesque (217 miliarde), 2.Vega 93 (64,2 miliarde), 3.Beyler Decor (12,4 miliarde), 4.Eurotex Fashions Import Export (9 miliarde), 5.Unicom (7,5 miliarde), 6.ICEPRONAV (4 miliarde), 7.Confort (3,2 miliarde), 8.Cozamin Company (1,8 miliarde).

În paralel cu acest top, Patronatul Întreprinderilor Mici şi Mijlocii Galați acordă şi nouă premii speciale. Acestea sunt pentru Apollo (crearea unui număr mare de locuri de muncă - 184), Profiland (dinamica deosebită a dezvoltării), Lazăr Cătălin (de la Lazăr Nextcom - tineri întreprinzători cu rezultate deosebite), Ciubreag Cătălina (Climatec, femei manager cu rezultate deosebite), Alex&Comp (promovarea de noi tehnologii), Cozamin SRL (calitatea produselor şi serviciilor conform normelor ISO), Tastrom 2 şi Metaltrade Internațional (volum ridicat la export), Arcada Company (realizarea unui număr mare de obiective de investiții în plan local), şi ziarul Imparțial (promovarea prin mass-media a CNIPMMR şi a filialelor sale teritoriale).

Topul firmelor gălățene va fi transmis la Bucureşti, unde Consiliul Național al Întreprinderilor Private Mici şi Mijlocii din România (CNIPMMR) va întocmi topul național. Premiile pentru cele mai bune firme din țară se vor acorda pe data de 15 noiembrie, la Palatul Parlamentului, într-o festivitate organizată sub patronajul preşedintelui țării, în prezența a peste 1.200 de participanți.

CRISTINEL LUCA

DOMINO Val
Livrarea se face din depozitul deschis în Galați, Str. Brăilei nr. 268 - KM O.
Relații la tel.: 325 000
OFERĂ producătorilor de TÂMPLĂRIE DIN ALUMINIU
• PROFILE DIN ALUMINIU
Fără barieră termică (natur, alb şi maro) - 3,30 Eur/kg
Cu barieră termică, 16 mm, alb şi maro - 4.25 Eur/kg
Cu şi fără barieră termică alte culori (la comandă) - 5,10 Eur/kg - 4,5 Eur/kg
• PROFILE DIN ALUMINIU ELOXAT PTR. BALUSTRADE
• COMPONENTE PTR. PLASE INSECTE
• O GAMĂ LARGĂ DE FERONERIE ŞI ACCESORII

Opel vine la tine
Vino şi tu!
acum ai 1.370*€ reducere.
Opel. Idei noi. Maşini mai bune

Opel Vectra. Distincție. Atracție. Protecție
Dotări incluse: culoare metalizată, ABS, EBD/EBA, ESP, controlul tracțiunii, suspensia spate multi-link cu 4 brațe, închidere centralizată cu telecomandă, 6 airbag-uri, scaun şofer reglabil şi cu suport lombar, geamuri față acționate electric, reglarea electrică a farurilor în înălțime, cotieră centrală față şi spate, comenzi audio aplicate pe volan, aer condiționat, oglinzi electrice cu sistem de degivrare, radio CD, volan reglabil, etc. **Preț vechi CIP (fără taxe) 15.471 € /(DDP 19.055 €).**
Preț NOU CIP (fără taxe) **13.953 €** /(cash 17.185 €)
VINO, TESTEAZĂ, CONVINGE-TE!
* reducere valabilă în limita stocului disponibil pentru modelul Vectra (calculată la prețul DDP).
** reducere valabilă în limita stocului disponibil pentru modelele Vectra 1.8 (calculată la prețul DDP).
GOLD & PLATIN DANUBIUS S.R.L.
Dealer autorizat pentru Galați, Brăila şi Tulcea
Show-room & service
Şoseaua de centură nr. 42, Galați
Telefon: 0236-40.60.50/ 51/ 52;
Fax: 0236-40.60.53
E-mail: danubius@gold-platin.ro
www.gold-platin.ro
2 ani garanție

RUBRICA FINANCIARĂ

SOCIETATE	TRANZACȚII	CANTITATE	MEDIU	ÎNCHIDERE	TOTAL	VARIAȚIE
GALACTA	1	718	600	600.00	430,800	0
PORT BAZINUL NOU	1	79	23,000	23,000.00	1,817,000	0
ROMPORTMET	1	1,000	6,300	6,300.00	6,300,000	+14.55

15 octombrie

Valute în cont	Curs lei
1 franc elvețian	25.086
1 EURO	38.779
1 liră sterlină	55.434
1 leu moldovenesc	2.483
1 dolar SUA	33.161
1 g aur	399.415

Rubrică realizată de D. C. PREDESCU din surse MEDIAFAX

Dezbatere

Astăzi, la ora 11,00, la sala Studio a teatrului, va avea loc dezbaterea cu tema "Măştile tradiţionale şi «fauna» actualităţii". Participă membrii juriului, actori, critici, ziarişti.

Dunărea

"Apoi, pe mine mă impresionează Dunărea. Am stat şi acum mult pe malul Dunării, care, din păcate, nu mai ştie vorbi, cum o făcea altădată, sau dacă vorbeşte cred că se vaită de atâta poluare şi de mizerie, aşa cum ne văităm şi noi." (Dorel Vişan)

Sărbătoarea comediei

Când ştiinţa forţează natura

Cel de-al doilea spectacol cu care actorii Teatrului Naţional "Vasile Alecsandri" din Iaşi au intrat în festival, "Inimă de câine", după Mihail Bulgakov, în regia lui Ion Sapdaru, este o poveste cutremurătoare despre ce se întâmplă atunci când ştiinţa forţează natura. Medicul Preobrajenskii încearcă un experiment de perfecţionare a speciei umane, având ca scop regenerarea ţesuturilor şi întinerirea: printr-un transplant de hipofiză el îl transformă pe câinele vagabond Şarik în humanoidul Şarikov - un produs monstruos. Scrisă în 1925, premoniţia lui Bulgakov este cu atât mai interesantă cu cât autorul (medic şi scriitor) îşi imagina, încă de atunci, un experiment medical neverosimil - acum subiect de înverşunate dispute: ingineria genetică.

Actorii Florin Mircea (în rolul medicului Preobrajenskii), Teodor Corban (Şarikov), Radu Ghilaş (Şvonder), Dumitru Năstruşnicu (medicul Bormenthal) - debut, Ada Gârţoman-Suhar (Daria) şi mulţi alţii (distribuţia numără 21 de actori) au prezentat un spectacol interesant, bine lucrat, complex. Remarcabilă coregrafia semnată de Oana Sandu şi coloana sonoră - care a cuprins de la corul rus "Stenka Razin" până la corul... sclavilor din "Nabucco", de Verdi sau "Oda bucuriei", de Beethoven. Chiar dacă în sală s-a râs străpezit, printre dinţi, "Inimă de câine" este un spectacol despre care se va vorbi multă vreme, impactul său asupra fiecărui spectator fiind garantat.

Întunericul din fiecare

Regizorul **Ion Sapdaru** mărturiseşte că nu i-a fost greu să găsească distribuţia: "La Teatrul Naţional avem o trupă cu care pot să mă laud fără nici o rezervă: am avut de unde alege şi tocmai asta m-a însufleţit cel mai mult, pentru că îmi doream de ceva timp să fac această piesă. Am dramatizat celebra nuvelă «Inimă de câine» şi mă bucur foarte mult că mi-a fost acceptată de către conducere propunerea de a face acest spectacol. A fost foarte greu. Cele două personaje principale - Medicul şi Şarikov sunt, de fapt, două lumi, doi antipozi: este vorba de cultură, de civilizaţie, pe de o parte, şi despre acel întuneric din noi, care încă ne mai trage înapoi, pe de altă parte. Am mai spus-o şi altă dată, uneori, aşteptându-mi rândul la magazin, călătorind, plimbându-mă pur şi simplu sau mergând la cinematograf, mă uit în jur şi mă cuprinde o spaimă de gheaţă: gena lui Şarikov a scăpat de sub control. Dar cel mai sinistru lucru mi se întâmplă - slavă Domnului, nu prea des - în faţa oglinzii". Vorbind despre publicul din Galaţi, Ion Sapdaru spune: "Este un public cald, foarte cult, aţi văzut că era loc de multă hăhăială, ca la televiziunile acestea private, dar iată că am văzut un public stilat, care a râs exact acolo unde trebuia şi atât cât trebuia. Mie îmi place trupa din Galaţi, am văzut «Steaua fără nume», un spectacol bun, actorii au disponibilităţi şi, în măsura în care voi primi o invitaţie din partea conducerii teatrului, cu mare plăcere aş veni să montez la Galaţi".

"Du-te pe la tomberoane şi studiază câinii maidanezi!"

Teodor Corban, interpretul rolului Poligraf Poligrafovici Şarikov, a avut cea mai grea sarcină din spectacol: "În primăvară, pe când colegul meu Ion

Sapdaru monta la Arad, mi-a dat un telefon şi mi-a spus să mă pregătesc pentru o nouă piesă. L-am întrebat ce piesă şi mi-a spus: «O să vezi!». «Ce am de făcut?», am vrut să ştiu. «Du-te pe la tomberoane şi studiază câinii maidanezi», a venit răspunsul. Am studiat vreo două săptămâni fără să-mi imaginez ce mă aşteaptă şi apoi am înţeles de ce. Dificultatea vine din faptul că personajul nu are o continuitate. Este o evoluţie secvenţială - ba a câinelui, ba a omului, omul are faze când e jumătate om - jumătate câine, apoi trei sferturi câine - un sfert om şi aşa mai departe. Toate flashurile astea ale personajului au fost mai dificil de reglat. Profesional, pot spune că a fost un tur de forţă, a trebuit să apelez la mijloace nu prea folosite în alte roluri şi o concentrare mai mare. Un rol greu, într-un cuvânt. Partenerul meu de scenă, Florin Mircea, este unul dintre cei mai buni colegi pe care îi am şi este a nu ştiu câta oară când colaborăm. Ne ştim foarte bine şi ne convine unuia de altul". Teodor Corban a mai jucat la Galaţi acum 17 ani, pe când era actor stagiar la Bârlad. "Publicul mi s-a părut bun, cald. Cam rezervat, la început, ori din cauza noastră, ori din cauza spectacolului, dar spre final sala s-a încălzit". Cu ce rămâne publicul după acest spectacol? "Cu ideea că trebuie să fim oameni normali şi să nu forţăm natura în nici un caz. Piesa s-a vrut a fi o parabolă la omul nou care s-a vrut a fi făcut de comunism şi a ieşit un om nou, există printre noi încă aceşti oameni «noi» şi până ne vom ecologiza va mai dura. Cred că e un spectacol bine venit pentru morala şi etica din fiecare."

ANGELA RIBINCIUC
Foto: SORIN PANĂ, ANGELA RIBINCIUC

NEC PLUS ULTRA
Ion Zimbru

Târziu
(şi numai un chibrit)

Moto: Hai, blânda mea deşertăciune! Hai, lunga mea singurătate!
Suntem pe malul unei ape, unde chiar zeii au murit...
Ne cer zăpezile moldave şi mahalalele uitate,
în care Luna şi ţăranul respectă bătul de chibrit!
(Yolanda Kremene - Strigare înapoi)

Chibritul acesta, iubito, chibritul acesta
l-am păstrat pentru tine, vin zile amare,
este cam schilod, dar ştie ce-i noaptea,
ştie ce-i frigul, e bolnav de înflăcărare!

Mi l-a dat salcia aceea de la fântână,
când am lovit-o cu toporul în frunte
şi a căzut şi mi-a astupat copilăria
şi s-au spart toate păsările mari şi mărunte.

Tata se uita la mine şi plângea şi tăcea,
eu rădeam ca prostul în târg şi la moară,
făcusem aleasă ispravă, dar salcia aceea
era tânără ca tine, nu lăcrima într-o doară.

Mama îşi făcea semnul crucii tocmai pe dealuri,
mama era o sărmană făptură obişnuită cu graba,
parcă o aud căinându-mă: habar nu ai,
salcia asta n-a făcut cuiburi şi umbră degeaba!

E târziu, tată, ce târziu este, mamă,
să pun umbră la fântână, să mai fug din ceas!...
Sunt repede, iubito, mult mai repede ca viaţa,
din copilărie doar chibritul acesta mi-a rămas!

"Firmonimia" gălăţeană

■ O echipă de fotbal redutabilă

Studiind denumirile societăţilor comerciale din judeţul Galaţi, ne-au atras în mod deosebit atenţia cele cu nume de fotbalişti. În poartă ar putea sta cu succes **Gilmar SRL** (portar al naţionalei Braziliei), iar în teren ar putea să ne încânte mai mult sau mai puţin celebrii **Baggio** (Italia), **Bebetto** (Brazilia), **DelPierro** (Italia), **Conte** (Italia), **Rincon** (Columbia), **Romario** (Brazilia), **Zeedorf** (Olanda), **Buia** (am senzaţia că joacă la Bistriţa) şi **Raul** (Spania). În aceeaşi tradiţie, echipa lor ar putea să se numească **Juventus SRL**, **Real SA** sau - de ce nu? - **Rapid SRL**.

Desigur, fotbaliştii nu trebuie luaţi cu expresii complicate, cum ar fi **Nec Plus Ultra** (SRL!) sau **Pax Aura Mundi** (tot SRL!), ci cu termeni specifici, cum ar fi **Pressing**, **Corner** ori **Golgheter SRL**. Fiecare cu talentul lui!

■ Antichitatea - nesecat izvor

Nu puţini sunt patronii care, fie pe vrute, fie pe nevrute, a trebuit să apeleze la antichitate sau la mitologie pentru a-şi boteza societăţile. Ce-a ieşit, veţi vedea în continuare.

Teoretic, la **Zeus SRL** ar trebui să găseşti cam de toate, deşi acelaşi lucru îl poţi spera şi de la paradisiacele **Olimp**, **Nirvana**, **Walhalla**, **Eden** şi... **Paradis SRL**. Asta ca să nu mai zicem de **Hercule** (cine n-a auzit de cel mai musculos dintre eroii mitologici, mai ales că l-a "jucat" chiar Arnold Schwarzenegger!), **Helios** ("responsabilul" cu soarele), **Kronos** ("şeful" timpului şi ceasurilor), **Iunona** (nevasta lui... **Jupiter SRL**), **Minerva** (tipa care împărţea înţelepciunea pe vremuri), **Apollo** (frumosul zeu), **Neptun** (stăpânul mărilor), **Bachus** ("patronul" cheflilor) sau **Venera** (zeiţa căminului), că toţi cei enumeraţi aveau oareşce puteri nemăsurate.

Bineînţeles, izvoarele biblice nu lipsesc, fiind reprezentate prin **Adam**, **Eva**, comuniunea celor doi (**Adam şi Eva SRL**), precum şi mai puţin cunoscutul proroc **Ezechiel**.

Credeţi c-aţi văzut tot? Staţi aşa! Trebuie să vă mai spun despre **Ahile** (cel cu călcâiul vulnerabil), **Argus** (tipul cu o mie de ochi) sau despre **Icar** (primul... aviator şi protagonistul primului accident în domeniul zborului). Ar mai fi **Dedal**, **Mistral**, **Orfeu**, **Ganimede**, **Medeea** ori **Nemesis**, dar şi ceva mai clasicii **Avicenna, Asclepios, Socrates, Hipocrat, Esculap**, **Apollodor** şi încă mulţi alţii din aceeaşi "gaşcă" istorică.

■ Fiecare patron cu animăluţul lui

O altă categorie cu rezonanţe interesante este aceea a firmelor cu denumiri de animale şi alte alea. Din ordinul mamiferelor remarcăm câteva SRL-uri prestigioase: **Castor, Antilopa, Cangur, Ursu, Lupu, Ţapu, Panda, Zebra** şi, în fine, **Zimbrul.** Tot aici ar fi şi cele câteva denumiri "ascunse" sub o limbă străină: **Fox** ("vulpe", în limba engleză), **Ciornaia Karova** (nimic altceva decât, pe ruseşte, "vaca neagră"), **Mamouth** (adică "mamut" în engleză). Deşi poate părea incredibil, să ştiţi că şi **Delfinul** tot un fel de mamifer e. Din păcate, neaoşele porcul, scroafa, oaia, berbecul sau boul lipsesc cu desăvârşire din... firmonimia (scuzaţi licenţa) gălăţeană.

Mergând mai departe pe clasificarea zoologică, nu se poate să nu băgăm în seamă clasa reptilelor (**Aligator, Şarpe**), apoi vasta categorie a păsărilor (**Colibri, Cocor, Condor** - de trei ori!, **Ibis, Pajura, Pescăruş, Păunul, Privighetoarea** şi... **Scoruşul.** În fine, să amintim aici şi insectele (**Albina, Coleopter**), precum şi peştii (**Sturion, Păstrăvul, Nisetrul**).

■ D'alea de-ale noastre

Câteva dintre denumirile societăţilor gălăţene creează o atmosferă idilică, uşor semănătoristă. Iles în evidenţă **Vişina, Livada** (o alăturare de-a dreptul cehoviană!), **Agricultorul, Belşugul, Gospodarul, Gustos, Rodnic, Spicul, Tractorul,** dar şi definiţii alimentare, cum ar fi **Mălai, Napi** sau **Strugurel SRL.**

Mioritice sunt, fără îndoială, şi denumiri precum: **Ceteraş, Doina, Perinţa, Rapsodia, Miorţa, Ocaua lui Cuza, Doi Cocoşi, Doi Stejari, Moldova** (plus **Moldoveni**) samd. Neaoşe ni s-au părut şi nume ca: **Lenuţa şi Tincuţa, La Veta, La Tache, Trofeul Cerbului** sau **Umbreluţa.**

Desigur, nu putem trece cu vederea denumirile cu "atingere" la regalitate sau minorităţi, căci, după cum a demonstrat o recentă nuntă intens mediatizată, e şi aici mult prilej de vorbă. Sar în ochi treburi cum ar fi: **Coroana regală SRL** (din aceeaşi familie cu **Regal, Royal, Regent, Imperial, Queen, Prinţesa Margareta** etc.), **Baronul SRL** (în directă legătură cu la fel de celebrele **Lord, Aristocrat, Marchiz** şi chiar **Smoking** şi **Bulibaşa**). Nu e treaba noastră, însă, să dăm un **Verdict** privind diferenţa dintre **Anonim** şi **Celebre** sau dintre **Înger** şi **Dracula** (desigur, SRL!!!).

■ Dacă e să fim uşor cosmopoliţi...

Nici numele cu rezonanţă globală (începând chiar cu **Terra** şi **Global**) nu au fost omise din marea sereleriadă. Cine n-a auzit, spre exemplu, de **Zorba** (ce bine l-a jucat Anthony Quinn!), de **Elvis**, de **Gioconda** sau de **Madonna**? Ori, şi mai aproape de... regatul televiziunii, de **Banderas** (există şi o firmă cu numele filmului lui de referinţă: **Desperado**!), de **Marimar**, ori de **Bagheera** (celebra panteră din "Cartea junglei").

Celebrităţi demne de băgat în seamă sunt, indiscutabil şi: **Armstrong** (nu ştiu precis dacă astronautul care a păşit primul pe Lună sau jazzman-ul), **Evora** (senzaţionala cântăreaţă portugheză), **Giselle, Mellville, Vivaldi, Rubens, Tonitza, Cuza, Truman** şi, ţineţi-vă bine, **Capone!** Să fie Al Capone, capo di tutti capi!?

Cam tot pe aici, te apucă o uşoară durere de cap atunci când te ciocneşti cu denumiri de SRL-uri cum ar fi: **Epatant, Excedent, Codificat, Oniric, Arhitrava** (din categoria: **Cimentul, Arcada, Armătura**), **Derivate, Radian, Radical, Tangent, Vertigo, Panaceu, Iniţiatorul, Misogin, Aplomb** ş.a.m.d.

■ De la Gara Mică SRL către Lumea SNC

Desigur, geografia a fost mai mereu o sursă de inspiraţie pentru proaspeţii patroni, care tocmai căutau un nume sub care să-şi deruleze afacerile (mai mari sau mai mici, după buzunar). De altfel, la un moment dat, la Oficiul Registrului Comerţului, un instrument extrem de preţios pentru cei care doreau să-şi înfiinţeze o firmă era... atlasul geografic.

Şi, uite-aşa, la Galaţi avem sereleuri cu denumirea tuturor continentelor, a celor mai mari fluvii ale planetei, a vreo 20 dintre statele americane, a majorităţii oraşelor italiene, a tuturor munţilor României, dar şi unele pentru care îţi trebuie cunoştinţe solide de geografie ca să le identifici. Ce ziceţi, spre exemplu, ştiţi pe unde vin, pe hartă, **Chatanooga** sau **Borneo**?

Pas cu pas (există şi un **Pas SRL**!) ne apropiem de finalul materialului nostru. Pentru ca lucrurile să fie cât se poate de clare trebuie să menţionăm că scopul prezentului demers nu este să prejudiciem în vreun fel firmele pe care le-am amintit aici, ci doar să ne descreţim un pic frunţile. Şi, după câte ştim, nimeni n-a avut de suferit din cauza unui zâmbet...

COSTEL CRÂNGAN

DOREL VIŞAN DESPRE TEATRU:
"Pâinea şi sarea cunoaşterii"

- Cum aţi acceptat provocarea de a fi membru al juriului la Festivalul Naţional de Comedie de la Galaţi?

- Am venit întotdeauna la Galaţi cu plăcere, pentru că ţin foarte mult la directorul teatrului de aici. Apoi, pe mine mă impresionează Dunărea. Am stat şi acum mult pe malul Dunării, care, din păcate, nu mai ştie vorbi, cum o făcea altădată, sau dacă vorbeşte cred că se vaită de atâta poluare şi de mizerie, aşa cum ne văităm şi noi.

Apoi mă bucur de compania unor oameni de la care mereu şi mereu poţi să înveţi. Mă bucur că în fiecare dintre spectacolele văzute am regăsit câte ceva din felul meu de a gândi despre teatru - spectacole care pun în faţa oamenilor pâinea şi sarea cunoaşterii. De exemplu, Iaşiul s-a prezentat în seara aceasta cu o piesă (n.r -"Inimă de câine" de Mihail Bulgakov) care a demonstrat că teatrul poate să fie o forţă de a schimba omul, de a-l face să mediteze şi după ce iese din sală asupra condiţiei lui şi a ceea ce se întâmplă zi de zi în jurul lui.

- Ce veţi face când vă veţi termina "misiunea" pe care o aveţi la Galaţi?

- Voi continua o colaborare cu o casă de filme maghiaro-austriaco-germană, începută de mai mult timp, dar care s-a oprit din cauza mai multor probleme de organizare. După 1 noiembrie, voi începe un film nou cu Şerban Marinescu, cu care am mai făcut patru filme, printre care aş mai aminti «Cel mai iubit dintre pământeni» şi «Turnul din Pisa», a cărui premieră a avut loc în această primăvară. Este un film despre omul care abia într-un târziu, poate chiar prea târziu, realizează că nu a ştiut care sunt problemele cărora trebuie să le dea prioritate în viaţă. Cred că toţi ajungem în final la această concluzie. Niciodată nu ştim cu care lucruri să începem, pe care să le cultivăm şi pe care să le lăsăm să se ducă pur şi simplu singure.

- Dacă tot vorbim despre începuturi şi despre opţiuni, aţi mai alege încă o dată să deveniţi actor?

- Nu ştiu dacă aş mai alege să fiu actor. Nici în urmă cu ani de zile, parcă nu eu am ales această carieră, ci ea m-a ales pe mine. După aceea a trebuit să fac faţă, să mă zbat. Dar de multe ori, din nefericire, îmi spun că poate am greşit. Asta dacă mă compar, pe de-o parte, cu cei care ştiu care sunt rosturile acestei meserii şi, pe de alta, cu cei care nu ştiu.

- Când mă analizez - mă detest, când mă compar - mă admir...

- Nu mă prea admir, aicea-i necazul. Sunt nemulţumit. Mă nemulţumeşte faptul că la această oră teatrul românesc este într-o uşoară rătăcire. Artiştii importanţi ai teatrului, care se respectă pe ei şi îşi respectă publicul, nu-şi prea găsesc locul. Se fac mai mult isprăvi şi spectacole, nu teatru. Teatrul are nişte sarcini, aşa cum l-au lăsat anticii şi cum ne-au învăţat foştii noştri profesori, pe care, din păcate, tot mai greu putem să-i urmăm în seriozitatea lor nemaipomenită. Pe de altă parte, cinematografia românească actuală este foarte plăpândă. E o lipsă mare de scenarişti, de poveste cinematografică. E o lipsă de inspiraţie şi de propuneri şi lumea se orientează spre nişte pastişe nenorocite ale filmelor occidentale proaste. Măcar dacă le-ar urma pe cele mari, pentru că Occidentul mai are filme mari. Mă nemulţumeşte că trăim într-o lume în care omul sărăceşte, din cauză că tehnica şi tot ce se învârte în jurul lui îl îndepărtează de gând, îl face să apese numai pe butoane. Omul pe măsură ce devine forţos în tehnică, devine un neputincios care nu se poate cunoaşte şi nu se poate stăpâni pe sine. Lumea întreagă este bulversată şi năucă, se caută putere şi alte lucruri care exclud umanul.

- Ce nu ar trebui să facă niciodată un actor?

- Ce să nu facă? E adevărat că e mai uşor să ştii ce să nu faci decât ce să faci. Pentru că a face un lucru prost are foarte multe variante. Dar a face un lucru bun are o singură variantă. Atunci le-aş zice să ţină cont că prima acţiune în scenă este gândul şi nu pasul.

A consemnat ROXANA PENCIU
Foto: SORIN PANĂ

"Fii cuminte, Cristofor!..."

Primul spectacol regizat de Liviu Manoliu cu care echipa Naţionalului ieşean s-a prezentat la festival este "Fii cuminte, Cristofor!..." de Aurel Baranga - o comedie care se bazează pe o fină observaţie a mecanismelor cuplului care este văzut într-un echilibru foarte fragil, datorită sentimentelor instabile ale partenerilor. Aurel Baranga explorează una dintre temele frecvente în dramaturgie, care apare şi în "Zăpezile de altădată" a lui Dumitru Solomon, o altă piesă care va fi jucată pe scena festivalului de la Galaţi: armonia celui mai fericit cuplu se poate destrăma după un număr de ani, din cauza obişnuinţelor şi automatismelor. În aceste

momente, aventura este văzută de protagonişti ca o mişcare salvatoare. Perechile din "Fii cuminte, Cristofor!" (interpretate de Mihaela Arsenescu Werner, Călin Chirilă, Diana Ignat şi Daniel Busuioc) se schimbă între ele ca într-un joc de cadril, pentru ca apoi să revină la poziţiile lor iniţiale. Însă există pericolul ca, în final, unul dintre membrii cuplului să părăsească definitiv "dansul".

R.P.
Foto: SORIN PANĂ

PROGRAMUL

Astăzi, la ora 11,00, la sala Studio a teatrului, va avea loc dezbaterea cu tema "Măştile tradiţionale şi «fauna» actualităţii". Participă membrii juriului, actori, critici, ziarişti. La ora 17,00, Teatrul "Maria Filotti" din Brăila intră în festival cu spectacolul **"Jocuri erotice cu mortul din balcon"**, de Ray Cooney, în regia lui Dan Tudor - spectacol ce va fi prezentat la Teatrul Dramatic "Fani Tardini". La ora 20,00, în sala Casei de Cultură a Sindicatelor, Teatrul Naţional din Craiova prezintă spectacolul **"Casa cu ţoape"**, de Dumitru Dinulescu, în regia lui Mircea Cornişteanu.

Mâine, la ora 19,00, Teatrul Dramatic "Fani Tardini" intră în festival cu cel de-al doilea spectacol, **"Zăpezile de altădată"**, de Dumitru Solomon, în regia lui Mircea Cornişteanu.

A.R.

VARIA

DIN DOSARELE JUSTIŢIEI
Tâlhărie cu ochi dulci

■ Informaţii culese la o ţigară şi valorificate în "câmpul muncii"

Bârfind despre patron

Unicul scop pe care îl avea în viaţă C.Remus, din Tecuci, era de a tăia cât mai multă frunză la câini. Dar şi asta îl obosea, aşa că se mai oprea din când în când să se odihnească la buticul la care lucra B.Geanina. În asemenea ocazii Remus îi mai făcea ochi dulci fetei şi aşa se căpătuia cu câte o ţigară, o bere sau alte mărunţişuri de acest fel. Dacă tot aveau timp berechet, cei doi mai stăteau la bârfă şi, din vorbă în vorbă, Remus afla tot felul de lucruri, inclusiv despre domnul patron L.Toader. La o discuţie, Remus a aflat că, în dimineaţa zilei următoare, Toader avea să se ducă la un depozit pentru a cumpăra marfă. La câte erau de luat, patronul avea nevoie de câteva milioane de lei. În condiţiile în care prin buzunare îi cam bătea vântul, suma a devenit foarte tentantă pentru Remus.

Un moment potrivit

Aparent, Toader părea destul de uşor "de făcut". De obicei el ţinea banii într-o borsetă şi nu era mare lucru să i-o smulgă cineva din mână. Totul era ca hoţul să fie în momentul potrivit, la locul potrivit. Iar Remus ştia că urmează un moment cât se poate de potrivit. Mai trebuia să afle şi locul. Ca din întâmplare, în discuţiile cu Geanina, Remus s-a interesat unde locuieşte Toader. Fata, fără să bănuiască ceva, i-a spus. Remus a băgat informaţia la cap, i-a dat fetei ziua bună şi a plecat, gândindu-se cum să facă pentru a pune mâna pe bani.

A doua zi, Toader a ieşit din blocul în care locuia şi s-a îndreptat spre maşina cu care avea de gând să meargă la depozit. Era atât de absorbit de calculele pe care şi le făcea, încât n-a observat că în spatele lui s-a strecurat cineva. Când a dat să deschidă uşa de la maşină, i s-au încurcat toate socotelile. O lovitură zdravănă în moalele capului l-a făcut să cadă lat, fără să ştie nici măcar ce sau cine l-a lovit. Când şi-a revenit din şoc, borseta în care avea cinci milioane de lei dispăruse.

Autorul atacului era, desigur, Remus. Toată dimineaţa a stat la pândă cu un... picior de scaun ascuns sub geacă, acţionând în momentul în care patronul i-a intrat în vizor.

***

Până când misterul tâlhăriei n-a fost dezlegat de poliţişti, Toader n-a bănuit că făptaşul era chiar unul dintre clienţii lui. Ce să mai spunem de Geanina. Uite cui dădea ea ţigări şi bere! Remus şi-a primit răsplata. Adus în faţa instanţei, pentru tâlhărie, a fost condamnat la şapte ani de închisoare.

O.A.C.

O salvare pentru protestatar

Octavian Mihai, tânărul de 26 de ani, care a vrut să se arunce de pe construcţia de lângă Prefectura Galaţi, a fost ajutat să ajungă cu o salvare la Institutul de Hematologie din Bucureşti. Bărbatul a cerut în urmă cu două săptămâni concediu medical (pentru lunile iulie şi august) - pentru a beneficia de ajutor social - şi o salvare ca să ajungă la Bucureşti, pentru analize medicale. Poliţiştii de proximitate de la Secţia 1 Poliţie ne-au declarat că l-au ajutat pe Octavian Mihai să intre în audienţe la Prefectură. "L-am însoţit în Prefectură, unde a stat de vorbă cu domnul subprefect (care i-a dat chiar 500.000 lei), explicând ce probleme are. Octavian Mihai a fost ajutat să ajungă la Bucureşti cu o salvare, pentru analizele medicale pe care le avea de făcut", au spus poliţiştii de proximitate.

LAURA G.

Nou

Specialiştii au descoperit un nou medicament pentru tratarea hepatitei C.

Protecţie

Remediile homeopatice trebuie ferite de umezeală, căldură, lumină şi mirosuri puternice, ele păstrându-şi astfel calităţile timp de mai mulţi ani.

SĂNĂTATE

SFATUL MEDICULUI

Boala de reflux esofagian

Această boală digestivă afectează din ce în ce mai multe persoane. Potrivit dlui dr. **Dan Botezatu**, şeful secţiei Gastroenterologie a Spitalului de Urgenţă, afecţiunea se manifestă prin refularea spre esofag a sucului gastric care este acid. Boala este dificil de tratat şi se întâlneşte cu o frecvenţă mai mare la persoanele cu vârste cuprinse între 30 şi 50 de ani. Netratată, boala de reflux esofagian poate genera complicaţii redutabile, precum hemoragii, stenoză şi altele. De aceea, se impune un regim de viaţă ponderat, cu o alimentaţie echilibrată, fără exces de condimente, fără mâncăruri gen "fast-food", fără băuturi carbogazoase, alcool, cafea sau eforturi fizice efectuate imediat după masă. Dr. Botezatu avertizează că atunci când arsurile se manifestă timp de 3-4 zile la rând, pacientul trebuie să se prezinte pentru consultaţie la medicul de familie. Dacă însă o persoană resimte dificultăţi şi jenă la înghiţit precum şi o scădere în greutate ce survin după o perioadă îndelungată în care a avut arsuri şi reflux, atunci trebuie să se prezinte urgent la un medic specialist gastroenterolog.

MARIUS MOTOTOLEA

O CARTE PENTRU FIECARE

Speranţa Anton:

Incursiune în medicina naturistă*

vol. 1
- ediţia a VIII-a, revăzută şi adăugită

"Am scris această carte - menţionează autoarea - cu scopul de a-i ajuta pe cei suferinzi şi de a-i îndemna pe cei sănătoşi să urmeze anumite sfaturi care să-i apere de boală." Cartea este "... o sinteză naturistă care relatează procedeele de vindecare recomandate de terapeuţi naturişti din mai multe părţi ale lumii, în marea lor majoritate doctori. Nefiind nici ei scutiţi de boli, au descoperit că cea mai eficientă metodă de vindecare fără repercusiuni este dezintoxicarea corpului, urmată de hrana vie cu crudităţi + autosugestia + somnul eficient + mişcarea şi respiraţia completă. Aceşti doctori au aplicat descoperirea pe pacienţii lor şi au obţinut rezultate remarcabile. Nu impun nici unui bolnav să facă exact cum am scris că au procedat unii terapeuţi. Fiecare, bazându-se pe intuiţie şi pe judecată, îşi poate alege propria cale de vindecare analizând cu atenţie informaţiile oferite. Pentru a nu se ivi erori, doresc să se ţină seama de faptul că, pe parcursul cărţii, recomandările directe ale lui Valeriu Popa apar acolo unde este menţionat numele său. În rest, am împărtăşit cititorului propria experienţă, cunoştinţele acumulate nu numai de Valeriu Popa, ci şi din alte cărţi pe care însuşi Valeriu Popa mi le-a recomandat pentru lectură. Aşadar, firul roşu al cărţii îl reprezintă Valeriu Popa, pe care îl consider, un mare bioterapeut al tuturor timpurilor".

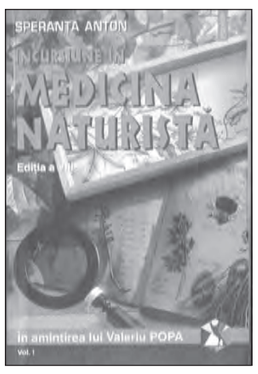

Cartea conţine: ■ Scurtă prezentare a perioadei de boală ■ Recomandări pentru cei grav bolnavi ■ Câteva cuvinte despre Yin şi Yang şi despre dr. Georges Oshawa ■ Alimentaţie recomandată în diverse boli ■ Regimuri recomandate de Valeriu Popa ■ Program zilnic recomandat de Valeriu Popa pentru cei grav bolnavi (cancer) (BG1) ■ Condiţii de sănătate ■ Exerciţii pentru redresare ■ Reguli generale de sănătate ■ Nevoia zilnică de sănătate ■ Nevoia zilnică de vitamine ■ Păstrarea vitaminelor ■ Săruri minerale ■ Anexe.

V. GURUIANU

* Iaşi, Editura Polirom, 2003. 200 p.

Înjunghiat cu gâtul sticlei

O altercaţie stârnită în toiul nopţii la un bar s-a soldat cu vătămarea unui tânăr care a ajuns internat la spital, după ce a fost înjunghiat cu gâtul unei sticle sparte.

Marian Ion Bălan, în vârstă de 22 de ani, spune că marţi noaptea era la un bar împreună cu un prieten, când un individ pe care-l ştia doar din vedere şi pe care a auzit că l-ar chema Sava, a pus ochii pe lanţul său de aur, de vreo 10 grame, pe care-l avea la gât. Au început să se certe şi au ieşit afară să dea la pace, Marian însoţit de prietenul său, iar Sava - de doi acoliţi. Marian spune că nici n-au ajuns bine afară şi Sava a apucat o sticlă pe care a spart-o şi apoi s-a repezit la el, înfigându-i marginea tăioasă a gâtului sticlei în piept şi în braţul drept. La vederea sângelui, prietenul lui Marian, aflat mai în spate, a început să strige după ajutor, iar Sava şi ai săi au tăiat-o la fugă. A fost chemată ambulanţa şi

Marian a fost transportat la Spitalul de Urgenţe şi internat în secţia de chirurgie toracică. După cum spuneau medicii, el avusese mare noroc că ciobul sticlei nu-i atinsese pleura şi prezenta doar un hematom ce se formase la nivelul înţepăturii. Aflat în afara pericolului, Marian Bălan a rămas internat sub observaţie clinică, în timp ce poliţiştii demaraseră verificările pentru identificarea autorului.

Text şi foto:
VIOREL MÂRZA

Pedepsit de Dumnezeu?

Oferindu-se să-i dea o mână de ajutor unui prieten care avea de dărâmat ruinele unei case, un bărbat a ajuns în stare gravă la spital, după ce a fost strivit de un perete care a căzut peste el. Omul crede că a fost pedepsit de Cel de Sus, pentru că s-a apucat să muncească în zi de sărbătoare...

Marţi, de Sfânta Parascheva, **Alexandru Panait**, în vârstă de 45 de ani, din Măcin, a fost solicitat de un prieten să-l ajute la demolarea resturilor unei case ce-i fusese mistuită într-un incendiu. Între timp, omul îşi ridicase altă casă, dar ruinele celei vechi rămăseseră în continuare pe loc, în spatele celei noi, constituind un decor sumbru. Bine intenţionat, Alexandru a apucat un târnăcop şi s-a apucat să lovească la baza unui zid înalt de vreo doi metri şi gros de 40 de centimetri. De-abia apucase să dea câteva lovituri, când peretele din chirpici s-a prăbuşit deodată peste Alexandru, strivindu-l sub greutatea imensă. Proprietarul casei, ajutat de câţiva vecini,a scos victima de sub dărâmături şi a fost chemată ambulanţa. Transportat la Spitalul din Măcin, Alexandru Panait a fost transferat ulterior la Spitalul de Urgenţă "Sf. Apostol Andrei" unde, după ce a primit primele îngrijiri la camera de stabilizare, a fost dus în sala de operaţii, deoarece prezenta leziuni multiple: traumatisme toracice şi abdominale, fractură de claviculă şi contuzie de coloană lombară. Internat apoi sub observaţie în secţia Anestezie şi Terapie Intensivă, pacientul era investigat pentru excluderea unor eventuale complicaţii. Simţindu-se încă foarte rău, Alexandru credea că fusese pedepsit de Dumnezeu. A vrut să-şi ajute prietenul, dar nu şi-a dat seama că era zi de sărbătoare...

Text şi foto:
VIOREL MÂRZA

Spasmul pleoapei

Zvâcnirea necontrolată a pleoapei sau tremurătura involuntară are cauze necunoscute, deşi majoritatea persoanelor susţin că se confruntă cu acest disconfort în momentele de tensiune nervoasă şi la oboseală. De obicei, tremurătura pleoapei nu durează mai mult de un minut şi nu este însoţită de durere. În cazuri rare poate fi un simptom de boală a muşchilor sau a nervilor. Spasmul pleoapei este de obicei inofensiv în raport cu starea generală de sănătate, nu necesită un tratament special şi trece de la sine. Masajul blând poate înlătura uneori spasmul.

P. P.

Cocktail salvator în atacul cardiac

Potrivit rezultatelor preliminarii ale unui studiu prezentat la congresul anual al Societăţii Europene de Cardiologie, injectarea unui amestec de glucoză, insulină şi potasiu unui pacient care a suferit o criză cardiacă, dar care nu a provocat leziuni importante inimii, creşte şansele de supravieţuire ale individului.

Profesorul în cardiologie Lars Ryden de la Institutul Karolinska din Stockholm susţine că administrarea acestui cocktail la puţin timp după ce pacientul cu criză cardiacă a fost adus la spital este o manevră terapeutică în măsură să reducă riscurile de deces survenit de obicei în prima lună de la accident. Cum explică omul de ştiinţă acest efect benefic? În momentul atacului, muşchiul cardiac, luptând să supravieţuiască, îşi accelerează metabolismul ceea ce induce un consum mai mare de glucoză, care este principalul carburant al celulelor.

Studiul s-a efectuat pe 940 de pacienţi care, după ce au suferit un atac cardiac, au fost spitalizaţi şi supuşi tratamentului: jumătate dintre ei au primit intravenos aproximativ doi litri de soluţie (glucoză, insulină, potasiu) timp de zece ore. După 30 de zile în rândul acestor pacienţi au decedat doar cinci, iar din celălalt grup au decedat 18.

P. P.

Medicament nou pentru hepatita tip C

Cel mai nou medicament pentru tratarea hepatitei cronice C - Pegasys - reprezentant al unei noi generaţii de interferon este acum accesibil şi bolnavilor din România. Timp de mulţi ani interferonul alfa a reprezentat tratamentul de bază al hepatitelor cronice virale. Acest tip de interferon necesita administrări repetate, de trei ori pe săptămână, din cauza efectului său de scurtă durată şi a eficacităţii limitate. Administrarea la intervale atât de scurte era însoţită de efecte secundare. Recenta introducere a interferonilor alfa "pegylaţi" a revoluţionat terapia hepatitelor cronice cu virus C. Pegylarea reprezintă ataşarea la molecula de interferon a unui polimer netoxic, polietilenglicolul, obţinându-se astfel un produs cu latenţă îndelungată în circulaţia sanguină care permite o singură administrare săptămânală, diminuarea efectelor secundare şi o eficienţă terapeutică superioară, indiferent de genotipul viral care a provocat boala. Prescrierea se face gratuit de către medicul specialist, în cadrul programului naţional de sănătate "Hepatita virală acută, hepatite cronice de etiologie virală".

MARIUS M.

Reguli de administrare a remediilor homeopatice

■ Granulele trebuie lăsate să se dizolve sub limbă, protejate de influenţa aromelor de mentă, tutun, cafea sau oricare alte substanţe şi alimente aromate, cu minimum 30 de minute înainte şi după masă.

■ Trebuie evitată atingerea cu mâna a granulelor, pentru administrare utilizându-se căpăcelul recipientului sau o linguriţă de plastic.

■ Frecvenţa, doza şi potenţa remediilor diferă în funcţie de individ şi afecţiune, administrarea făcându-se conform indicaţiilor medicului.

■ Tratamentul este favorizat de regimul alimentar şi fizic, precum şi de un program de somn adecvat.

■ Remediile trebuie ferite de umezeală, căldură, lumină şi mirosuri puternice, în aceste condiţii putând să-şi păstreze efectul timp de mai mulţi ani.

M.M.

AGENDA MEDICALĂ

LENSCONTACT
garanţia calităţii !
CONSULTAŢIE oftalmologică completă, folosind aparatură ultramodernă, acordată de medici primari Dr. L. Chiscăneanu, Dr. I. Anghel
Laborator computerizat de OPTICĂ MEDICALĂ care vă asigură consiliere de specialitate, execuţie imediată, o gamă variată de produse şi preţuri
Program: 9 - 20
GALAŢI: Str. Mavramol nr.2 (în spate la Romarta Nouă);tel.:461816
TECUCI: Str. Costache Racoviţă nr.2, parter;tel.:813652
NOU GALAŢI: Str. Silozului (lângă "Două Babe")bl. S9, apt. 102; tel.:493031

NOU ! CABINET PENTRU STABILIREA DIOPTRIEI CU REZULTATUL PE LOC !
- aparat computerizat pentru stabilirea dioptriei
- PREŢ: 50.000 lei, pentru clienţii magazinului
- fără rând, cu amabilitate şi promptitudine
OPTICA MEDICALĂ COMPUTERIZATĂ
- importante REDUCERI de preţ la ochelari
- primiţi un toc CADOU !
- executăm orice tip de ochelari în regim de urgenţă
- oferim certificat de garanţie pentru ochelarii comandaţi
S.C. OPTICA MARIANA S.R.L. OPTICĂ MEDICALĂ AUTORIZATĂ DE MINISTERUL SĂNĂTĂŢII
LUNI - VINERI 10⁰⁰ - 19⁰⁰ SÂMBĂTA 10⁰⁰ - 14⁰⁰ 415766
Str. Domnească nr. 19, bl. C, parter
(lângă Poşta Centrală, vis-a-vis de Parcul EMINESCU)

VITAL Med
Str. Poşta Veche nr. 97
Tel./fax: 0236/46.22.22
URGENŢE: 0236/438.438 0744/822.360
Transport medicalizat;
Nursing la domiciliu;
Ingrijire la domiciliu; (ore flexibile pentru persoane în vârsta,singure,postoperator, postspitalizare)
Tratamente la domiciliu;
Consultaţii la domiciliu;
Fizioterapie, kinetoterapie, recuperare;
Recoltări şi interpretari analize medicale;

NOU Acum şi în Galaţi !
REFLEXOTERAPIE
• ACUPUNCTURĂ
• ECHOGRAFIE
• HOMEOPATIE
• LASERTERAPIE
Program: luni-vineri 17 - 20
Mazepa II, Str. Armata Poporului, nr. 65 bis
Telefon: 461 524, 0745 501551

Dr. R. MAZILESCU
medic primar oftalmolog
CENTRUL OFTALMOLOGIC OPTIM QUALITY
oferă consultaţii folosind aparatură computerizată şi execută prompt ochelarii corespunzători.
Program: luni- vineri 10,00-20,00.
Str. Neajlov, nr. 7, bl. PS1D, ap. 41, sc. 3, parter (între Casa Roşie şi stadionul Oţelul)
Relaţii şi programări la tel. 419992

Cabinet medical particular
Dr. BATYANY ADRIANA
medic primar
FIZIOTERAPIE • ACUPUNCTURĂ
LASER • MASAJ
NOU!!! REFLEXOTERAPIE
TRATEAZĂ: Reumatism (toate formele), artrită, migrenă, colită, constipaţie, enurezis, insomnie, nevroză, pareze, paralizii, impotenţă sexuală, obezitate, sinuzită, acnee şi alte afecţiuni.
Program: luni, miercuri — 9 - 11
marţi, joi, vineri — 15 - 17
Adresa: Mazepa II, Bl.M8, Et.1, Ap.25
Telefon: 431.249, 460.188, 0723.244397

DERMATOLOGIE VENEROLOGIE
Dr.TATU ALIN LAURENŢIU
medic specialist
CONSULTAŢII şi TRATAMENTE
Telefon: 415.705
Str. I.L.Caragiale Nr.13, intrarea şi prin Str.Brăilei în spate Electrocenter, între Ag.C.F.R şi Stirex
Luni, Miercuri 15 - 18
Marţi, Joi 9 - 12
Vineri, alternativ săptămânal

Dr. DRĂGHINCESCU DAN
Medic primar Obstetrică-ginecologie
Str. Brăilei, bl.I1, ap: 1A, parter (Ţig. II - "Ultimul leu")
-consultaţii
-echografie ginecologică;
-tratamente;
-chiuretaje prin aspiraţie
-cauterizări;
-planning familial;
-aplicaţii sterilet;
-examen secreţie vaginală.
Luni-Vineri: 15-19
Sâmbătă: 9-12
Telefon: 318 063, 0744.622 781

NOU PHOENIX
Cabinet de testare, evaluare şi consiliere psihologică
PSIHOLOG
Nicolau Crina-Anca
Str. Domnească nr.11, bl. P1, ap.6
Detalii şi programări la tel.: 0722 850985; 475507

NOU OCTADENT
Cabinet stomatologic şi Laborator dentar
Dr. Gheoca Carmen
Dr. Maxineana Mihaela
Th. Cernat Rodica
Th. Cernat Octavian
Tratamente şi lucrări cu materiale de ultima generaţie
CONSULTAŢIA GRATUITĂ
Micro 19, bl. S2, apt. 3 (lângă Spitalul Judeţean); Tel.: 471374
Program: luni - vineri: 8 - 20

NOU ! Dacă îţi pasă de sănătatea ta...
POLICLINICA AVANTMEDICA
Str. Domnească nr. 19, bl. C, ap. 1, parter, vizavi de Parcul Eminescu, lângă Poşta Centrală
vă stă la dispoziţie cu o echipă de specialişti în:
- ECHOGRAFII;
- CONSULTAŢII DE MEDICINĂ GENERALĂ ŞI INTERNĂ;
- CARDIOLOGIE;
-BOLI ALE APARATULUI RESPIRATOR-ENDOCRINOLOGIE;
-LABORATOR DE HEMATOLOGIE ŞI BIOCHIMIE
Programări: tel: 325.137
Luni-Vineri: 7³⁰ - 19³⁰
Sâmbăta: 8⁰⁰ - 14⁰⁰

CABINET STOMATOLOGIC ŞI RADIOLOGIE DENTARĂ
DENTOTAL
TOTUL - pentru sănătatea şi frumuseţea dinţilor dvs.
- fără durere
- la preţuri accesibile
Dr. Anca Tudose
Dr. Carmen Gheoca
Dr. Ana Liciu
Dr. Magda Simon
NOU REDUCERE la lucrările de porţelan
Luni - Vineri: 8 - 20;
NOU: SÂMBĂTĂ: 9 - 14
Str. Brăilei, bl. B6 (vizavi Agenţia de voiaj CFR); Tel. programări: 311 700

Cabinet
OBSTETRICĂ - GINECOLOGIE
Dr. STĂTESCU MARIANA
Str. Melodiei, bl. B8, ap.11
(lângă Potcoava de Aur)
Tel.: 461426;
zilnic:17.⁰⁰ - 19.⁰⁰, sâmbăta:10 - 12
• Consultaţii; sfaturi contraceptive (montări sterilete);
• Ex. citobacteriologic;
• Chiuretaje uterine (anestezie generală);
• Cauterizare col.

Centrul Medical ROMAR
Str.Traian, nr. 10
Telefon 312293
· Laborator de analize
· Explorări funcţionale: EKG, audiometrie, spirometrie, echografie
· Consultaţii specialităţi
ÎNALT PROFESIONALISM ŞI PREZENTARE LA STANDARD OCCIDENTAL
Prietenul la sănătate se cunoaşte !

Centrul Stomatologic TRIDENT PLUS
Dr. Sergiu Melnic
Telefon programări: 320.930
Program:
Luni-Vineri:
8⁰⁰ - 20⁰⁰
Sâmbătă:
8⁰⁰ - 14⁰⁰
B.dul. Siderurgiştilor bl. SD3A, parter

Dr. Miron Doru
Medic primar chirurg
Medic specialist medicina generală
str. Democraţiei nr. 30
Tel.: 418394, 0722250622
• Consultaţii medicină generală şi chirurgie ;
• Mici intervenţii chirurgicale, pansamente;
• Tratamente cu lumină polarizată - ulcere varicoase, răni vechi, discopatii,spondiloze, artroze, aerosoli, infiltraţii, perfuzii;
• EKG - oscilometrie, analize laborator uzuale - hormoni, testări hepatită B, C;
• Rectoscopii.
PROGRAM: L, M, V 17⁰⁰-19⁰⁰
Ma, J 10⁰⁰-12⁰⁰

CABINET MEDICAL Dr. Tănase Vili, medic specialist
str. Domnească nr.20, staţie BUS "Modern"
bl. A, ap. 14, Tel: 0722.672495, 413847, program 8-20
REFLEXOTERAPIE
INFILTRAŢII, LIFTING FACIAL ŞI CORPORAL PRIN ELECTROTERAPIE CU AEROSOLI
CÂNTAR PERSONALIZAT!
ANALIZEAZĂ:
-greutatea corporală,masa musculară, masa grăsoasă.
COLOROTERAPIE, tratează:
-deficienţe energetice şi imunitare;
-boli digestive;
-bolile pielii;
-anxietatea şi stresul;
-insomnia;
-impotenţa sexuală.
●Tratamente cu aerosoli şi consultaţii de specialitate în boli de plămâni
Dr. Tănase Marilena, medic primar boli pulmonare

CLINICĂ MEDICALĂ
Cabinet medical HELPIS obstetrică-ginecologie
Cabinet medical HAPPY DENT stomatologie
Dr. Ioana POP medic specialist
Dr. Laurenţiu STRATULAT medic stomatolog
Anunţă naşterea fiului lor, Petru - Antonio şi mulţumesc tuturor prietenilor ce le-au fost alături.
Complex Comercial DUNĂREA (VECHEA FARMACIE),Piaţa Micro 19, tel. clinică: 473004

CLINICĂ DE CHIRURGIE ESTETICĂ în Galaţi
■ mărire sau micşorare de sâni
■ mărirea organelor genitale externe
■ lipoabsorbţie
■ lifting facial
■ mărirea buzelor
■ corecţia nasului şi urechilor
"Face & Body" - Telefon: 0744.88 95 92

LABORATOR DE ANALIZE PENTRU ANIMALE DE COMPANIE
Pentru un diagnostic sigur şi un tratament eficient!
CLINICA VETERINARA VETI-MED
Dr. Cornel Gingarasu
Str.Crizantemelor Nr.63
Tel. 0236.462479

FIRMĂ ROMÂNO-AMERICANĂ
OPTIROM
CABINET OFTALMOLOGIC ŞI LABORATOR OPTIC
APARATURĂ COMPUTERIZATĂ
Micro 19, bl. S3, parter
Telefon 464246
Medic specialist oftalmolog
DROZAN CORNELIU
Complex Ţiglina I
Telefon 470702
Medic oftalmolog
HOTHAZIE CRISTINA
! REDUCERI şi GRATUITĂŢI !
Program: Luni-Vineri: 9⁰⁰-20⁰⁰; Sâmbătă: 9⁰⁰-14⁰⁰

Centrul LASER CHIRURGICAL Dr. NINĂ - DOBOŞ
str. Lupeni, nr. 3 (spate hotel Dunărea); tel.: 410371, 0744.889.592
Laser chirurgical estetic
cancer de piele, tumori dermatocosmetică dispariţia ridurilor
Laser terapeutic:
regenerari păr şi ten ulcer(varicos), herpes, acnee impotenţă, dureri
Laser chirurgical VASCULIGHT:
epilări definitive
închiderea varicelor, capilarelor sparte, angioane pete şi cicatrici, semne din naştere, tatuaje
Fizioterapie:
raze PUVA
solar: bronzare rapidă
Ecografie generală
Stomatologie
Dermatovenerologie
Chirurgie b-m-f
Program:
luni, miercuri: 9 - 19
sâmbătă: 9 - 13
marţi, joi, vineri: 13 - 19

Votul şi meciul

Jandarmii gălăţeni vor asigura paza şi ordinea la secţiile de votare, dar şi la meciul de fotbal Oţelul - Ceahlăul.

La zi

Subiectul cel mai fierbinte din Penitenciarul Galaţi este revizuirea Constituţiei, la vot urmând să participe 500 din cei 1.500 de deţinuţi.

SOCIAL

Continuă şcolirea administratorilor de imobile

Circa 400 de persoane s-au înscris până în prezent la cursurile pentru administratori de imobile, derulate prin intermediul Social Trade, centru de calificare-recalificare profesională. Dintre aceştia, 180 au susţinut deja examenul de absolvire, şi tot atâţia l-au promovat. Potrivit declaraţiilor consilierului local PSD, George Cubasa, s-a luat deja legătura cu asociaţiile de proprietari şi "acolo unde sunt cazuri de administratori care nu îndeplinesc condiţiile legii, aceştia vor fi înlocuiţi cu absolvenţi ai cursurilor de administratori". Cubasa a mai precizat că absolvenţii vor efectua, timp de trei luni (octombrie-noiembrie-decembrie), un stagiu de practică în asociaţii, după care vor susţine, în luna ianuarie 2004, examenul de atestare pe post. Atestarea profesională va fi necesară şi celor care ocupă deja funcţia de administratori de imobil şi au absolvit (sau vor absolvi) cursurile de specialitate. Cât despre găsirea unui loc de muncă pe funcţia respectivă, Cubasa a opinat că "după părerea mea, Galaţiul are, în momentul de faţă, suficiente asociaţii de proprietari care să-i cuprindă pe absolvenţii cursurilor pentru administratori de imobile".

Menţionăm că, potrivit prevederilor legale, toţi administratorii trebuie să fie absolvenţi ai unui astfel de curs de specialitate, încheiat cu susţinerea atestării profesionale.

C. GABRIELA

Singur la bătrâneţe

Uitat de copii, Costică a rămas pe drumuri

Costică Mihai are 70 de ani şi este din comuna Nicoreşti, judeţul Galaţi. Cu picioarele amputate, bătrânul a fost internat mai mulţi ani la Căminul Spital din Galaţi, după care a fost externat. Vreme de trei ani de zile, Costică Mihai şi-a petrecut zilele şi nopţile în gară şi prin parcuri. Până când, în urmă cu patru luni, o femeie şi-a făcut milă de el şi l-a luat acasă. Doar până când îi va găsi un adăpost...

Singur, cu trei copii

Costică Mihai are 70 de ani şi s-a născut în satul Poiana, comuna Nicoreşti, judeţul Galaţi. Are trei copii (doi băieţi şi o fată), iar nevasta i-a murit în urmă cu mai mulţi ani de zile. Cu picioarele amputate, imobilizat în cărucior, bătrânul nu a mai fost în stare să-şi poarte singur de grijă. A fost internat în Căminul Spital de pe strada Domnească 56 din Galaţi, unde a fost îngrijit până în anul 1996. În 2000 însă, Costică Mihai a fost external. Nu se ştie exact din ce motive. Poate pentru că are trei copii care ar fi putut să-l ajute sau, după cum spune bătrânul, "pentru că a sărit cu cuţitul la asistente şi la doctori". Cert este că Mihai Costică a fost nevoit să se descurce de unul singur, cu pensia pe care o primeşte, acum de 2.700.000 lei. La ieşirea din spital, nu s-a întors la ţară, în satul Poiana, unde are casa, pentru că acolo stă unul dintre băieţi "care-i un beţiv şi nu are grijă de mine", după cum a povestit bătrânul. "Şi mi-a luat foc şi casa, n-a rămas nimic din coşmelia aia. Aşa că am rămas în Galaţi. Din 2000, am trăit pe stradă. Îmi luam pensia şi dormeam prin gară, prin parcuri, pe unde apucam", a continuat septuagenarul.

Costică Mihai mai are un băiat, pe Mihai Viorel, care locuieşte în localitatea Ostrov, judeţul Călăraşi. Nici acesta nu a putut să-l ia acasă pe tatăl său, fiindcă trebuie să-şi îngrijească nevasta, care are un handicap fizic dobândit în urma unui accident de circulaţie. Iar fata lui Costică, Mihaela, a uitat de asemenea, de bătrân. Femeia a spus că nu poate avea grijă de el pentru că una din cele două fetiţe gemene pe care le are suferă de un handicap fizic sever. Una peste alta, nici unul din ce trei copii nu şi-a asumat răspunderea să-l îngrijească pe tatăl imobilizat în căruţul cu rotile.

Ajutat de nişte străini

Anul acesta, în iunie, Costică a fost găsit pe stradă de Maria Afuza, în vârstă de 60 de ani. Femeia, care a lucrat la Căminul Spital de pe Domnească (şi a ieşit la pensie anul trecut, la 1 octombrie), şi-a făcut milă de el şi l-a luat acasă. "L-am găsit prin Ţiglina 1 pe Costică. Mi-a fost milă de el, era murdar şi flămând, nu am putut să-l văd în halul în care era. L-am adus acasă, chiar dacă soţul meu era şi el bolnav", a povestit femeia. "Noi, familia noastră, trăim din 600.000 de lei, pensia pe care o primesc eu. Soţul meu, Mihai Afuza, a lucrat ca mecanic auto, dar a intrat în şomaj şi acum nu primeşte nici un ban pentru că nu are vârsta de pensionare. Vă daţi seama cât de greu ne descurcăm! Costică primeşte pensia, de 2.700.000 lei, dar banii îi ia el. Fumează, mănâncă... Problema este că nu poate sta la noi în casă o veşnicie. Trebuie să-i găsim un loc într-un cămin, într-un adăpost", a mai zis Maria Afuza.

Soţii Afuza se descurcă greu cu banii. Cei 600.000 de lei abia dacă ajung pentru mâncare. Pentru că nu au plătit factura la energie electrică, lumina a fost întreruptă.

Ce se va întâmpla cu Costică?

În sărăcie şi pe întuneric, cei din familia Afuza îl ajută totuşi pe bătrânul fără picioare. Îl hrănesc, îi schimbă aşternuturile şi îl mai duc la plimbare cu căruciorul. Dar acum spun că nu mai au posibilitatea să îl întreţină. De aceea, Maria Afuza a făcut mai multe memorii către primărie şi chiar Preşedinţie, solicitând sprijinul în cazul acestui bătrân. A mers chiar la poliţiştii de proximitate, iar aceştia au preluat cazul, interesându-se care ar fi modalitatea prin care bătrânul ar putea fi ajutat. "Am luat legătura cu Fundaţia «Familia», dar Costică Mihai nu poate fi primit acolo pentru că nu sunt locuri libere. Continuăm să ţinem legătura cu primăria şi alte organizaţii, pentru a-i găsi bătrânului un adăpost", a spus Tănase Marin, poliţist de proximitate (Secţia 1 Poliţie).

Costică Mihai a rămas singur pe lume, cu toate că are trei copii şi două surori. Cu toţii îl consideră pe bătrân o povară. "Nu vor să aibă grijă de mine, vor să-mi ia doar pensia! Am rămas singur cuc, doar cu căruţul ăsta şi cu protezele", a mai zis, cu lacrimi în ochi, Costică.

Text şi foto: LAURA GURĂU

şI ÎN PENITENCIARUL GALAŢI, Constituţia - subiectul "number one"

■ Pliante, afişe şi emisiuni la postul TV al închisorii
■ Alegătorii cei mai informaţi şi cei mai conştiincioşi ■

Printre deţinuţii din Penitenciarul Galaţi evenimentul "number one" din ultima perioadă a fost campania care se referă la referendumul privind modificarea Constituţiei. Subiectul a fost dezbătut şi întors pe toate feţele, cu atât mai mult cu cât unele dintre prevederi îi vizează direct pe cei care au ajuns în spatele gratiilor. "S-au arătat interesaţi în special de reglementările din domeniul juridic", ne-a declarat lt.col.Marinel Ciornei, şeful Serviciului socio-educativ, care s-a ocupat de coordonarea popularizării noii Constituţii în rândul deţinuţilor. "Am folosit toate mijloacele pe care le aveam la dispoziţie, astfel încât toată lumea să ştie exact despre ce este vorba." Mijloacele de popularizare au fost dintre cele mai diverse - de la pliantele tematice xerografiate, înrămate şi expuse în locuri accesibile "alegătorilor", până la veritabile emisiuni şi dezbateri la postul de televiziune cu circuit închis. Constituţia a fost capul de afiş şi al unor întâlniri de la Clubul penitenciarului, unde deţinuţii au putut obţine lămuriri suplimentare în legătură cu problemele care îi interesau. "Cred că noua Constituţie va aduce multe lucruri bune, a concluzionat Silviu Marcu, condamnat pentru comiterea unor infracţiuni de natură economică. În primul rând partea referitoare la cadrul juridic în care se poate lua măsura arestării preventive. Noile prevederi sunt mai corecte, e bine şi că se fixează o limită în care acestea pot fi aplicate." Deţinuţii mai apreciază în mod special şi faptul că până şi parlamentarii vor fi cercetaţi pentru faptele de natură penală, fără ca aceştia să se mai poată ascunde în spatele

dreptului la imunitate...

Dată fiind campania de informare din interiorul penitenciarului, deţinuţii sunt, probabil, printre cei mai în temă cetăţeni în ceea ce priveşte reglementările constituţionale. Numai că nu toţi cei 1.500 de deţinuţi vor putea vota la referendum pentru că majoritatea sunt decăzuţi din drepturile civile. "Au dreptul să se prezinte la urne doar aproximativ 500 de deţinuţi, însă subiectul a fost de interes pentru toată lumea", a precizat col.Negoiţă Stănciuc, locţiitorul comandantului Penitenciarului Galaţi. Oricum, cei cu drept de vot vor avea asigurate toate condiţiile pentru a-şi exprima opţiunile. Cabinele telefonice din cadrul unităţii vor fi reconvertite în cabine de vot, iar o comisie specială, de la Secţia nr.132, se va deplasa la faţa locului pentru a valida rezultatele referendumului. Pe lângă faptul că deţinuţii sunt printre cei mai informaţi, vor fi şi printre cei mai conştiincioşi. Ei vor fi printre primii care vor vota pentru Constituţie deoarece, deşi oficial sunt programate două zile pentru referendum, în Penitenciarul Galaţi se pare că opţiunile vor fi exprimate încă de la primele ore ale zilei de sâmbătă.

Text şi foto: OVIDIU AMĂLINEI

DIN CONDEI în condei Mariana Iliescu

Tiamina şi colina

■ **Papagal la pândă.** Câţiva hoţi care pătrunseseră într-o casă de la marginea Londrei au fost puşi pe fugă de un papagal, informează poliţia britanică. Intruşii au reuşit să pătrundă în casă prin garaj, dar au fost surprinşi când au auzit o voce spunând: "Cine sunteţi?" În lipsa unui răspuns, papagalul, pe nume Matilda, a adoptat un ton ferm, ţipând: "Afară!" Speriaţi, intruşii şi-au luat tălpăşiţa. Proprietarul casei a destăinuit că a antrenat pasărea să rostească aceste fraze când intră cineva în casă. "Când intri pe uşă, trebuie să o saluţi imediat pe Matilda, altfel se enervează îngrozitor şi îşi dă seama că nu eşti de-al casei", a mai spus proprietarul.

■ **Atenţie!** Prima carte de credit a fost lansată de American Express, în anul 1951.

■ **Consumaţi struguri.** Tiamina (vitamina B1), numită şi vitamina antinevrotică, se găseşte în struguri, în cantităţi de 300-360 micrograme la 1000 boabe de struguri şi în must, de 160-450 micrograme la un litru. Intervine direct în buna funcţionare a sistemului nervos. Vitamina B6 se găseşte în struguri în cantitate de 150-300 mg, iar în must, de 0,16-0,50 mg la un litru. Influenţează direct procesele de asimilare şi dezasimilare din organism. Colina se găseşte în boabe de struguri în cantitate de 20-24 ml la 1000 de boabe şi în must în proporţie de 19-39 ml la un litru. Împiedică depozitarea grăsimilor în ficat.

■ **Ştiaţi că** Pegas, calul înaripat, simbol al inspiraţiei poetice din mitologia greacă, s-a născut din sângele Meduzei? Aceasta a fost ucisă de Perseu, care, o vreme, a fost slujit de calul fermecat, devenit apoi slujitorul muzelor.

■ **Cadoul de Crăciun.** Cel mai scump stilou din lume costă nici mai mult, nici mai puţin decât... 1 milion de lire sterline! Penita lui este din platină şi pentru a-i încrusta cele 1.259 de diamante, creatorul lui, italianul Montegrappa Peace, a avut nevoie de doi ani. Pentru cei care se gândesc de pe acum la un cadou drăguţ de Crăciun, vă spunem că stiloul va putea fi cumpărat în preajma acestei sărbători de la Kent's Bluewater Shopping Centre, din Londra. Iar dacă există mai mulţi doritori, acest stilou poate fi realizat şi la comandă.

Comunicat

Începând cu data de 17.10.2003, ora 18,00, structurile teritoriale de ordine publică din cadrul Comandamentului de Jandarmi Judeţean Galaţi vor asigura paza secţiilor de votare, precum şi asigurarea ordinii şi siguranţei publice în zona secţiilor de votare astfel:

- **în municipiul Galaţi**
- B.E.C. - 1 subofiţer, 1.j. a.c., 4 m.t.
- 30 locaţii - 86 secţii de votare cu un efectiv de 90 jandarmi
- **în municipiul Tecuci** - 11 locaţii - 15 secţii de votare cu un efectiv de 33 jandarmi
- în teritoriu (1 oraş şi 14 comune) - 48 locaţii - 51 secţii de votare cu un efectiv de 128 jandarmi

TOTAL PE JUDEŢ = locaţii = 91
secţii de votare = 153 - 46% din totalul secţiilor de votare din judeţul Galaţi
efective - 257 jandarmi

Pentru situaţii deosebite privind tulburarea ordinii publice şi apariţia unor evenimente deosebite la obiectivele din competenţă cât şi în zona de responsabilitate, C.J.J. Galaţi are asigurate câte 2 echipaje mobile în localităţile Tecuci şi Galaţi, formate din ofiţeri şi jandarmi profesionişti.

Paza buletinelor de vot şi materialelor necesare votării, precum şi a rezultatelor votării pe timpul transportului se asigură cu subofiţeri jandarmi din cadrul Detaşamentului de pază obiective, cât şi de efectivele care au asigurat paza şi ordinea la secţiile de votare.

Efectivele au fost temeinic instruite privind modul de acţiune în diferite situaţii iar utilizarea mijloacelor de imobilizare şi protecţie din dotarea jandarmilor pentru împiedicarea şi neutralizarea acţiunilor agresive ale persoanelor care încearcă să pătrundă ilegal în secţia de votare sau care tulbură ordinea publică în zona obiectivelor din competenţă se va face în conformitate cu prevederile Legii 60/1991, iar folosirea armamentului din dotare pe timpul nopţii în conformitate cu prevederile Legii 17/1996.

Pe lângă această misiune de pază a secţiilor de votare şi asigurare a ordinii şi siguranţei publice în zona secţiilor de votare, în ziua de duminică, 19.10.2003, între orele 14,30-17,00, 78 de jandarmi asigură măsurile de ordine publică pe stadionul OŢELUL la meciul de fotbal din divizia A dintre echipele OŢELUL şi CEAHLĂUL PIATRA NEAMŢ.

Locotenent colonel SÎRBIE OVIDIU, adjunctul comandantului pentru ordine publică şi purtător de cuvânt al C.J.J. Galaţi

PIAŢA IMOBILIARĂ

VÂNZĂRI APARTAMENTE

Vând 2 cam. Micro 17, et. 1. Tel. 475479. (ctr)
Vând 2 cam. Micro 21, p. Tel. 438381. (ctr)
Vând 3 cam. Micro 21, et. 3. Tel. 475479. (ctr)
Vând 3 cam. Micro 40, p., 290 mil. neg. 438381. (ctr)
Ultracentral, vând apartament 2 camere, decomandate, etaj 1, 22.500 euro. Accept credit ipotecar. Telefon 0742480031. (4753265)
Vând ap. 2 camere, Centru, 4/4, 12.000 euro sau schimb cu 3+diferenţă, aceeaşi zonă. Tel. 418875. (3281024)
Vând apartament 1 cameră, foarte curat. 0722974626. (3280976)
ÎNTOCMIM URGENT ACTE ŞI CADASTRU PENTRU CASE, TERENURI, APARTAMENTE, TARIFE MICI. 0788320368, 418923. (ctr.)
Vând apartament 2 cam. Ţiglina I, îmbunătăţit, mobilat şi garaj, preţ 17.000 E neg. 0723794276. (3281513)
Vând apartament 2 camere Mazepa II, et. 4/4, 2 balcoane, f+gr., amenajări. Tel. 461076, 413245, exclus agenţii. (3281437)
3 camere IREG, 3/4, 16.000 E. Tel. 476168, 0740182527. (3281383)
Vând apartament 3 camere, decomandat, etaj 1, ap. 26, str. Măgura nr. 4, bl. K9A, cartier I.C.Frimu. Telefon 480042. (3281301)
Vând cameră cămin Micro 39A, etaj 1. Telefon 434780. (3282071)
Vând apartament cu o cameră, în Siderurgiştilor Vest, bl. GS1, ap. 75. Telefon 0742902162. (3282104)
Vând garsonieră A-uri, Ţiglina I, 4/4, preţ 230 mil, fără intermediari. Telefon 474825. (3282126)

Vrei să-ţi cumperi un apartament şi nu ştii cum
ÎMPRUMUTURI
pentru bunuri de folosintă îndelungată
- pe 10 ani, cu comision de 4% pe an
- pe 3 ani, cu comision de 10% pe an
Relatii: Galati, Str. Brailei, nr. 7-9, VOX CENTER, et. III.
Tel.: 0236 / 499646

P.f. vând apartament 2 camere. Telefon 452916. (3281497)
Vând apartament o cameră I.C.Frimu. Telefon 476671. (5546239)
Vând apartament 2 camere, conf. I, etaj 3, deasupra CEC-ului, Micro 40, merită văzut. Telefon 422826. (5546238)
Vând apartament 2 camere, decomandate. Telefon 462871. (3281779)
2 camere ne/mobilat, 4/4, 2 balcoane, Ţiglina I. 0740534432. (3282130)
Vând apartament 2 cam., dec., conf. 1, Micro 19, parter, neg. Telefon 0742536528. (3282006)
Vând apartament 2 camere plus garaj. Telefon 477966. (3282004)
Vând apartament 2 cam., dec., Micro 21, et. 1/10, liber, spaţios, preţ 425 neg. Telefon 322555. (ctr)
Vând apartament 2 dec., Siderurgiştilor, et. 2/4, liber, curat, gr+f, preţ 560 neg. Telefon 322555. (ctr)
Vând apartament 3 camere, decomandate, zonă centrală. Relaţii la tel. 0742103563. (3281654)
Vând apartament cu 2 camere. Tel. 498652 după ora 20,00. (3281730)
Vând apartament complet mobilat având şi balcon mare. 422493. (3282079)
Vând ap. 2 camere, dec., etaj 7/10, bl. D17, Micro 21, 410 mil. neg. Tel. 324421, 0722927462. (3282015)
3 camere, semidecomandate, Micro 19, et. 4/4, 270 negociabil. 328357, 0788306841. (3281954)
Vând apartament 2 camere, semidecomandate, Ţiglina II, M-uri, etaj 8/9, curat, îmbunătăţit, 430 mil. negociabil. Tel. 0724249472, 493800. (3282072)
Apartament 2 camere, decomandate, parter, central, 555 mil. 0722521005. (3282675)
Vând ap. 3 camere, parter, Reforma Agrară, cu multiple îmbunătăţiri, preţ 30.000 USD. Telefon 317910. (3281815)
Vând apartament 3 camere, decomandate, etaj 1/4, centrală, termopan, gresie, faianţă, parchet. Telefon 0744583917. (3282695)
Vând foarte urgent garsonieră, bl. I2, ap. 100, lângă Palatul Justiţiei. (3282689)
Vând ap., parter, IREG, 3 cam., ultramodern, 29.500 E, variante. 458782, 0744502929. (3282089)
Vând apartament 3 camere, parter, central, str. Brăilei. Telefon 422454. (3280065)
Vând (variante) apartament 3 camere, ultracentral, îmbunătăţiri deosebite. Tel. 0723864133, 0723864002, 0722828622. (3282141)
Vând garsonieră Ţiglina I, bl. I7, ap. 146, 260 mil., 8,00-15,00. (3282068)
Vând apartament 3 camere, Micro 21, parter. Telefon 474471. (3282132)
1 cameră, parter, spaţios, curat, Aleea Trandafirilor, zonă liniştită, ideal sediu firmă. Telefon 415657. (3281675)
Apartament 2 cam., nedecomandate, 1/4, Ţiglina I, 420.000.000. Telefon 0723708798. (ctr)
Vând apartament 2 camere, et. 1, Gh. Doja. Telefon 463696. (3281869)
Vând garsonieră Micro 40, et. 1, 115 mil. 421636. (3281832)
Vând apartament în Brăilei nr. 163, bl. A4, ap. 71. (3282611)
Vând 2 decomandate, Micro 13B. Telefon 480102. (3282672)
Vând apartament cu 2 camere, Ţiglina II, etaj 2, nedecomandat. 440569. (3282559)
Garsonieră Ţiglina I, A3, et. 2, 320 mil. Tel. 430806, 0723037099. (3282646)
Garsonieră Ţiglina I, A7, et. 1, 340 mil. Tel. 430806, 0723037099. (3282646)
Vând apartament 3 camere, I.C.Frimu, parter, stradal, cu posibilităţi extindere. Telefon 499177. (3282570)
Centru, 4 camere, etaj 4, standard occidental. 0745647602. (3282591)
Vând apartament Centru, 3 camere dec., preţ negociabil. Telefon 415379. (3282649)
2 semi., etaj 2/4, T-uri, Micro 40, 260.000.000 neg. 436084. (ctr)
3 semi., etaj 4/4, E-uri, Micro 17, 390.000.000 neg. 436084. (ctr)
3 semi., p/4, privatizare, spaţiu în funcţiune, 650.000.000 fix. 436084. (ctr)
2 dec., etaj 7/10, Micro 21, D-uri, 410.000.000. 436084. (ctr)
3 dec. et. 3/4, I.C.Frimu, C-uri, 590.000.000. 436084. (ctr)
2 semi., etaj 3/4, Parfumul Teilor, C-uri, 500.000.000. 436084. (ctr)
2 dec. I.C.Frimu, et. 1, termopan, 500.000.000. 433587. (ctr)
3 dec. I.C.Frimu, et. 1, îmb., 650.000.000. 433587. (ctr)
1 cam. Micro 39A, et. 1, 250.000.000. 433587. (ctr)
2 sdec. Micro 16, stradal, 430.000.000. 433587. (ctr)
2 cam. Micro 16, particular, 400.000.000. Telefon 0744492946. (3283122)
Vând apartament 4 camere, îmbunătăţite, parter, I.C.Frimu, 20.000 E. Tel. 0745130234. (3283107)
270.000.000, garsonieră, stradală, Ţiglina I, parter, cu balcon. 318622. (3283149)
2 camere, Micro 20, etaj bun, negociabil. 0724116672, 318622. (3283149)
365.000.000, 2 camere, Micro 17, etaj 3. 0724309129, 318622. (328149)
Vând 2 cam., Mazepa, BR-uri, et. 4/10, spaţios, fără îmb., 610 mil. Telefon 0788409713. (ctr)
Urgent!!! Vând 2 camere, Micro 19, parter, parchet, gresie, faianţă, curat, liber, preţ avantajos. 475550. (ctr)
Vând 2 camere Ţiglina II, M-uri, negociabil. 416055. (ctr)
Vând 4 camere I.C.Frimu, parter, liber, foarte spaţios, posibilităţi extindere. Telefon 464595. (ctr)
Vând apartament 2 camere, liber şi avantajos. Telefon 472177. (ctr)
Vând apartament liber, preţ negociabil. 324060. (ctr)
Garsonieră Ţiglina I, balcon, 250 mil. 438874. (4743355)
Apartament 1 cameră, etaj intermediar, preţ negociabil. 438874. (4743355)
2 decomandate Sid.Vest, et. intermediar. 438874. (4743355)
2 decomandate I.C.Frimu, parter, 460 neg. 438874. (4743355)
2 camere Micro 17, parter, 410 mil. 438874. (4743355)
3 sdec., Micro 19, etaj intermediar, negociabil. 438874. (4743355)
2 sdec. Ţiglina II, et. 2, liber. 438874. (4743355)
Vând ap. 4 camere, et. 2/4, Mazepa I, negociabil. Tel. 434894 sau 0723689114. (3281528)

CUMPĂRĂRI APARTAMENTE

Cumpăr 2-3 camere Doja, Siderurgiştilor, I.C.Frimu. Tel. 476305, 312472. (ctr)
Cumpăr urgent apartament. Ofer plata pe loc. Telefon 475479. (ctr)
!URGENT! Cumpăr apartament indiferent de etaj. Telefon 463737. (ctr)
Cumpăr urgent locuinţă, plata pe loc. Seriozitate. 324794. (ctr)
Cumpăr urgent apartament indiferent zonă. Telefon 432991. (ctr)
Cumpărăm urgent apartament indiferent de zonă. 469891. (ctr)
Apartament situat în cartier Dunărea sau Ţiglina III-IV. Tel. 494774, 314794. (ctr)
2,3 camere Ţiglina I-II sau Centru, Mazepa. Tel. 312472, 476800. (ctr)
Urgent 2 maxim 3 camere cartier Aviaţie, Micro 13. Tel. 314794, 466428. (ctr)
Cumpăr apartament Port sau Piaţa Centrală. Tel. 466428, 476305. (ctr)
ÎNTOCMIM URGENT ACTE ŞI CADASTRU PENTRU CASE, TERENURI, APARTAMENTE, TARIFE MICI. 0788320368, 418923. (ctr.)
Cumpăr urgent apartament orice zonă. Tel. 461382. (3281535)
Cumpăr apartament, preiau datorii. 436084, 475175. (ctr)
Cumpăr apartament orice zonă. Plata pe loc. Telefon 322555. (ctr)
Persoană fizică cumpăr apartament 1 cameră. Telefon 421145. (3281787)
Persoană fizică cumpăr ap. 1 cameră, zona I.C.Frimu. Ofer 250.000.000 lei, rog seriozitate. Telefon 0742618736. (3281692)
Cumpăr apartament o cameră, bloc mixt sau două camere, semidecomandate, etaj intermediar, urgent, persoană fizică, preiau datorii, plata pe loc. Tel. 315507, 417424. (3282023)
Cumpăr ap. 2 cam., 1 Decembrie, Siderurgiştilor, parter, stradal. 0742501841. (3282043)
Cumpăr apartament confort II. Tel. 476800, 314794. (ctr)
Cumpăr apartament 3 sau 4 camere. Tel. 494774, 466428. (ctr)
Cumpăr garsonieră sau 1 cameră. Tel. 494774, 466428. (ctr)
Cumpăr apartament 4 camere, exclus ultimul etaj. Tel. 311950 luni-vineri între orele 8,00-16,00. (3281921)
Cumpăr apartament 4 camere Tg. Bujor, exclus ultimul etaj. Tel. 311950, luni-vineri între orele 8,00-16,00. (3281921)
Cumpăr apartament 2 camere, cartierele 19, 17, 21. Tel. 474471. (3282133)
Cumpăr apartament în orice zonă. Telefon 0721324764. (3283141)
Cumpăr urgent apartament, eventual preiau datorii. 318622. (3283148)
Onaxa solicită urgent apartamente 2-3 camere în următoarele zone: Mazepa I-II, Ţiglina I-II, Piaţa Centrală, Siderurgiştilor, I.C.Frimu, Micro 16, 17, 18, 19, 20, 21, 38, 39, 40. Oferim plata pe loc, preluăm datorii. Tel. 464595. (ctr)
Cumpăr 2-3 camere în Micro 16, 17, Dunărea. Tel. 477010. (ctr.)
Cumpăr apartament în Sid.V sau I.C.Frimu. Tel. 323350 (ctr.)
Cumpăr apartament 1-2 camere Centru, Mazepe, Ţiglina. Tel. 477010. (ctr.)
Cumpăr apartament 1 cameră în cartier Ada Marinescu (zona Neacşu - service vechi). Telefon 0744596946. (ctr)

VÂNZĂRI CASE

Casă Costache Negri. Tel. 491215, 492216, 0744554443. (3281327)
Vând casă, excelent privatizare, depozite, locuinţă, 256 mp, ultracentral, 28.000 euro. Tel. 0722659163. (5546456)
Vând casă, 600 mp, cu toate utilităţile. Relaţii la tel. 479363, 0744518395. (3280193)
Vând vilă ultracentrală, str. Bălcescu, la cheie, pretabil pentru orice activitate, preţ avantajos. Tel. 472169, 0788095966. (3281351)
Vând casă sau schimb cu apartament de 3 camere. Telefon 0723831837. (3281651)
Casă 4 camere, fântână, 500 mp, com. Piscu, 170 mil. neg., urgent. 493375. (3281739)
Vând urgent casă, Movileni, preţ negociabil, 230 mil. Tel. 074345111 sau 826654. (3282121)
Vând casă întreţinută, la şosea, cu sau fără 7 ha pământ, sat Văděni, com. Cavadineşti, jud. Galaţi. Tel. 443907 sau 347953. (3281482)
Vând casă nouă, cu teren. 460969, 0723826431. (3281295)
Vând casă Port, curte 500 mp. Telefon 322147. (3282002)
Vând avantajos casă cu teren, sat Moscu. Tel. 0216864096. (3281994)
Vând casă 3 camere, bucătărie, hol, magazie, curte 2000 mp, vie, posibilităţi gaze, preţ negociabil, 160 mil, com. Schela. Tel. 828570 sau 0237240697. (3281971)
Vând casă P+1, teren 534 mp, str. Eternităţii nr 12, 40.000 E negociabil. Telefon 328395. (3282014)
Vând casă Braniştea, cu 1000 mp teren. Telefon 332704. (3281691)
Vând casă Tg. Bujor, str. Mecanizatorilor nr. 1. Tel. 340693, 0723950509. (ctr)
Vând casă str. Traian. Telefon 410586. (3282670)
Urgent vând casă Vânători. Telefon 344390. (3282700)
Vând casă comuna Băleni, 1750 mp, apă curentă, puţ, pivniţă, grajduri şi teren arabil 4,8 ha, preţ 5900 E. Telefon 0744770077. (3278652)
Vând casă com. Nămoloasa. Telefon 830715. (3280784)
Vând casă gaze, centrală sau schimb cu apartament şi garaj, etaj 1-2, plus diferenţă. 488170. (3281396)
Vând casă nouă, Şendreni, la şosea, 400 mil. 826463. (3282038)
Vând sau schimb cu apartament în Galaţi, casă de locuit, 3 camere+teren aferent 9,30 ha în com. Băneasa, jud. Galaţi. Tel. 416271 între 9,00-14,00. (3282612)
Vând casă, urgent, Lozoveni 69, preţ 250.000.000. Tel. 0740996000. (3281896)
Vând casă cu teren 3600 mp, în Chiraftei,nr. 514, preţ negociabil. Telefon 497134. (3282606)
Vând casă, central, sat Cârja, jud. Vaslui. Tel. 469641, 427333. (3281097)
Vând casă cu hală de producţie, 450 mp. Tel. 471457, 833166, 0740572270. (3282946)

SCHIMBURI IMOBILIARE

3 semi Micro 38, etaj I, Y-uri cu 2 camere. Y-uri + diferenţă. 468858. (ctr)
3 semidec. Micro 16, et. I cu 2 camere, zonă apropiată. 468858. (ctr)
Schimb apartament cu 3 camere pt. 2 plus 1 sau diferenţă. Telefon 410952. (3281817)
Schimb casă bine gospodărită Nămoloasa Târg cu apartament sau vând. Telefon 320500. (5494846)
Schimb (vând) 2 dec. etaj 4 I.C.Frimu cu similar parter, etaj 1,2 + diferenţă considerabilă. Telefon 480475. (3283126)

ÎNCHIRIERI CERERI

Altivom închiriază apartamente comision 0, proprietar. Tel. 475479, 438381. (ctr)
Intermedia închiriază urgent imobile, orice zonă. 435746, 324794. (ctr)
Închiriez apartament (ne)mobilat. 419813, 472257, 0744604952. (ctr)
Închiriez apartamente mobilate şi nemobilate, plata imediat. 417887, 435572. (ctr)
Închiriez spaţiu comercial pretabil magazin alimentar. Telefon 0722460755. (3281797)
Închiriez spaţiu aproximativ 30 mp pretabil fast food. Telefon 0742621260. (3282008)
Soţ şi soţie căutăm gazdă. Telefon 0742963167. (3282123)
Familie caută să închirieze o garsonieră până la un milion. Telefon 319053. (3282656)
Mamă a 2 copii, divorţată, serioasă, îngrijesc bătrână contra locuinţă. Telefon 318929. (3281507)
Caut spaţiu comercial pe bdul Brăilei sau str. Domnească. Tel. 0742756522, 0722958755, 477626. (3282918)
Familie căutăm urgent să închiriem apartament o cameră, garsonieră pe termen foarte lung, zona General, Siderurgiştilor, Ţiglina II, III. Oferim 1.500.000 lei lunar. Telefon 495680. (3282908)
Închiriez casă cu 3, 4 camere pentru birouri, 60 mp. Telefon 0723152589. (3278856)

ÎNCHIRIERI OFERTE

Altivom închiriază apartamente, garsoniere. Tel. 438381, 475479. (ctr)
Închiriez apartament (ne)mobilat. 419813, 472257, 0744604952. (ctr)
Închiriez urgent apartament, garsonieră. Telefon 432991. (ctr)
Birou mobilat Ţiglina I, A-uri. Tel. 430806, 0723037099. (3281364)
Închiriez apartamente mobilate şi nemobilate, birouri, spaţii comerciale, preţuri avantajoase. 417887, 435572. (ctr)
Spaţiu comercial lângă Amadeus, 30 mp. Telefon 0723037099. (3281364)
Închiriez apartament 1 cameră, bl. BR1, 100 $/lună, super îmbunătăţit. 310645. (3282057)
2 camere, BR-uri, nemobilat, 100 E, anticipat 6 luni. 319133, 0745073972. (3282018)
Închiriez o cameră Piaţa Centrală. 413701. (3282011)
Primesc în gazdă două fete. Telefon 443101 după ora 18,00. (3281269)
Spaţiu comercial Ţiglina I, A1, parter. Tel. 0745131858. (3281854)
Închiriez spaţiu conferinţe, prezentări, bloc R5, Ancora, Mazepa. 0723372912. (3281853)
Primesc în gazdă 2 studente. 410512, 0745312397. (3282042)
Închiriez garsonieră în zona gării, et. 4, negociabil. Telefon 0724286761. (5546246)
Primesc în gazdă fată, condiţii bloc, strada Traian numărul 305B. Telefon 421932. (3281917)
Ofer apartament pentru chirie, Coşbuc, M 3, faţa la stradă. Tel. 445045, mob. 0722722582. (3282651)
Apartament 4 camere, parter, stradal, pretabil birouri, cabinet etc. 0722521005. (3282677)
Închiriez apartament 2 camere nemobilat, Micro 19, apartament 1 cameră mobilat Mazepa. Tel. 497782. (ctr.)
Primesc în gazdă o fată. Telefon 432200. (3282605)
Închiriez apartament. 342962. (3282698)
Închiriez casă două camere, stradal, posibilităţi privatizare. Tel. 830063 după ora 19,00. (3282699)
Ofer garsonieră, urgent, central, mobilat, anticipat. 462207. (3282690)
Închiriez sau vând hală 195 mp şi teren 2500 mp. Telefon 325741. (5546918)
Închiriez garsonieră Micro 40, plata în avans. 321078. (3281973)
Închiriez spaţiu nou construit 18 mp. 463865, 0745450058. (3281968)
Închiriez, vând spaţiu ultracentral, pretabil orice. 0724359435. (3281840)
Închiriez spaţiu comercial ultracentral, bloc nou, parter, pretabil bancă, sediu firmă etc. 418808. (3282551)
Gazdă pt. două studente. Telefon 414290. (3283123)
Ofer gazdă şi masă la două eleve. Telefon 418429. (3282923)
Gazdă, închiriez cameră mobilată bloc unui salariat. Telefon 454403. (3283110)
Închiriez spaţiu comercial str. Brăilei, Mazepa, 350 mp, pretabil club, bar, disco, sală biliard etc. Telefon 0722616326. (3282596)
Închiriez spaţiu str. Brăilei, Mazepa, 70 mp, pretabil cabinet medical, notarial, birouri etc. Telefon 0722616326. (3282596)
Închiriez depozit 80 mp, jud. Galaţi. Telefon 319091. (3282583)
Închiriem spaţii comerciale şi birouri moderne în Vox Center. Nr. tel. 474646. (3282643)
Închiriez spaţiu comercial ultracentral. 432589, 0744639014. (3282637)
Cameră mobilată, decomandată, fete, mamă, fiică-fiu. 414039. (3282630)

Viața liberă
DEPARTAMENTUL PUBLICITATE:
MIOARA MĂNĂILĂ (DIRECTOR), MAGDA BALAUR, CĂTĂLIN BARCAN, SORIN CARA, MONICA DUMITRESCU, CLAUDIU PANTAZI, MIHAELA RUGINĂ, OTILIA VICOL, CRISTIAN LIPAN (DESIGN)
TEL. 460 719, FAX 460 875

Viața PUBLICITATE

Atenție!
Pentru mare publicitate sunați la telefon 460719, fax 460875
email: pub@viata-libera.galati.ro

PIAȚA IMOBILIARĂ

Grupul Imobiliar Donaldo

Membru A.R.A.I.

GID GRATUIT !

1. Vizionarea apartamentelor.
2. Consultanța .
3. Întocmirea actelor.
4. Accesul la cea mai mare bază de date din Galați

Micro 19, bl. B2, ap. 22, lângă magazinul MAXIM tel: 494 774, 476 800, 0742.159072

Gars.	Micro	19	etaj 1	balcon, apometre	130	mil.
2 cam	Micro	19	etaj 3	apometre, gresie, faianta	250	mil.
2 sdec	Micro	16	parter	imbunatatit	400	mil.
2 sdec	Micro	17	parter	balcon, curat	330	mil.
2 sdec	Micro	19	etaj 2	liber	365	mil.
2 dec	Micro	21	etaj 6	curat, liber	450	mil.
2 dec	Micro	21	etaj 7	balcon, gresie, faianta	350	mil.
2 dec	Micro	16	etaj 1	gresie, faianta	420	mil.
3 dec	Micro	21	etaj 1	2 balcoane, curat	470	mil.
3 sdec	Micro	16	etaj 1	liber, parchet	470	neg.
3 dec	Micro	20	parter	balcon, curat	500	mil.
3 sdec	Micro	17	etaj 1	apometre, curat	450	mil.
3 dec	Micro	17	etaj 3	liber	550	mil.

Țiglina II, bd. G.Cosbuc, bl. M1, ap.6 tel: 466 428, 312472, 0742.159071

Gars.	Micro	19	etaj 1	balcon, apometre	130	neg.
Gars.	Tiglina	I	etaj 3	liber	260	mil.
2 cam.	Micro	19	etaj 4	gr+f, apometre	220	neg.
2 dec	Micro	21	etaj 7	curat, apometre	370	mil.
2 sdec	Tiglina	II	etaj 4	apometre, parchet	350	mil.
2 sdec	Micro	19	etaj 1	curat	350	mil.
2 dec	Mazepa	I	etaj 8	(10), curat	500	neg.
2 dec	Micro	18	etaj 6	curat	430	neg.
2 dec	Sid. Vest		etaj 3	apometre, curat	440	mil.
2 sdec	Centru		etaj 6	liber, curat	450	mil.
2 sdec	Micro	16	parter	gr+f, parchet	410	neg.
2 sdec	Centru		etaj 1	imbunatatit, liber	490	mil.
2 dec	Mazepa	II	parter	curat, apometre	510	mil.
2 dec	Micro	21	etaj 4	(10), parchet, gr+f	450	mil.
2 dec	Micro	20	parter	balcon, gr+f	450	neg.
2 sdec	Tiglina	I	etaj 1	imbunatatit	450	mil.
2 dec	Micro	20	etaj 4	f. probleme, liber	390	mil.
3 sdec	Micro	40	etaj 2	parchet, gr+f	315	mil.
3 dec	Tiglina	I	etaj 2	2 balcoane, gr+f	650	neg.
3 dec	Micro	21	etaj 1	curat	450	mil.
3 dec	I.C.Frimu		etaj 4	gr+f, liber	430	neg.
3 dec	Micro	17	etaj 2	curat	500	mil.
3 dec	Sid. Vest		parter	balcon, parchet	550	mil.
3 dec	Tiglina	I	etaj 4	fara probleme, liber	380	neg.
3 sdec	Micro	16	etaj 1	parchet, liber	470	neg.
3 dec	I.C.Frimu		etaj 2	curat	500	mil.

Piața Energiei, vizavi de Magazinul General tel: 314 794, 476 305, 0742.159070

2 dec	Micro	40	etaj 3	balcon, gresie, faianta	300	mil.
2 dec	Micro	39C	etaj 2	imbunatatit	420	mil.
2 dec	Sid. Vest		etaj 3	apometre	440	mil.
2 dec	Doja		etaj 3	liber, curat	470	neg.
2 sdec	Micro	38	etaj 1	apometre, parchet, balcon	335	mil.
2 dec	Siderurg.		etaj 2	2 balcoane, imbunatatit	500	mil.
2 dec	Lic.Auto		etaj 4	imbunatatit	400	neg.
3 sdec	Micro	13B	etaj 1	apometre,liber	400	mil.
3 dec	I.C.Frimu		etaj 4	fara probleme,curat, liber	450	neg.
3 sdec	Micro	40	parter	balcon, imbunatatit	300	mil.
3 dec	I.C.Frimu		etaj 2	gr+f, apometre	550	neg.
3 dec	Sid. Vest		parter	balcon, apometre, parchet	550	mil.
4 dec	I.C.Frimu		parter	curat, stradal	600	mil.

CENTRUL DE INFORMARE IMOBILIARĂ ONAXA

INVESTIȚI ACUM! EXCLUSIV LA ONAXA
TEREN 2000mp, între METRO și SELGROS
deschidere la DN26 30m
PREȚ 20$/mp

Str. Brăilei, stația bus "Palatul Telefoanelor" 41.60.55

1 cam.	I.C. Frimu	3	stradal	300 neg.
1 cam.	Micro 14	4	liber	250 neg.
1 cam.	Micro 20	9/10	spațios, liber	300 neg.
1 cam.	Micro 20	3	apom., gr+f, modif.	320 mil.
1 cam.	Port	6/10	bloc mixt	360 mil.
2 cam.	I.C. Frimu	4		430 neg.
2 dec.	I.C. Frimu	p	termop., îmbunătățiri	500 mil.
2 dec.	I.C. Frimu	2	spațios, liber	14.400 €
2 dec.	Mazepa I	8/10	liber	500 mil.
2 dec.	Micro 19	3	întreținut	270 mil.
2 dec.	Micro 21	7/10	stradal	400 mil.
2 dec.	Micro 21	5/10	bine întreținut, liber	450 neg.
2 dec.	Nae Leonard	3	curat, liber	485 mil.
2 dec.	Sf. Vasile	1	liber	540 mil.
2 dec.	Sid-Vest	1	Sf. Vasile	500 neg.
2 dec.	Sid-Vest	1	termopan, liber	500 mil.
2 sdec.	Aviației	3	curat	300 mil.
2 sdec.	Centru	p	curat	400 neg.
2 sdec.	Mazepa I	4	izolație perfectă	400 mil.
2 sdec.	Mazepa II	8	DL-uri, liber	450 mil.
2 sdec.	Micro 17	3	confort I	400 mil.
2 sdec.	Micro 38	4	gr+f+p+apom.	270 mil.
2 sdec.	Micro 38	2	gr+f, 2 balc., mobil. complt.	340 neg.
2 sdec.	Țiglina I	3	curat	350 mil.
2 sdec.	Țiglina III	p	balcon, curat	410 mil.
3 dec.	Doja	2	la stradă, spațios	620 mil.
3 dec.	Micro 17	2		500 mil.
3 dec.	Micro 20	9/11		415 mil.
3 dec.	Micro 20	p	spațios	560 mil.
3 dec.	Micro 39C	3	73mp, 2 băi, 2 balc., ap.	490 mil.
3 dec.	Nae Leonard	4	iz. bună, spațios, 2 gs	500 neg.
3 dec.	Piața Centrală	1	liber, curat	590 mil.
3 dec.	Țiglina I	p	spate Tribunal	500 mil.
3 sdec.	Țiglina III	3	complex Siret	470 mil.
4 dec.	I.C. Frimu	p/4	spațios, posibl. extindere	650 neg.
4 dec.	Micro 20	6/10	bloc nou, stradal, centrală	750 mil.

Str. Brăilei, stație bus, "Leagănul de copii" 47.55.50

gars.	Micro 19	4	curată, liberă	65 neg.
1 cam.	Micro 17	6/8	bloc mixt, spații, gr+f	415 mil.
1 cam.	Port	3	spații, balcon	350 mil.
2 dec.	I.C. Frimu	p	balcon, îmbunătățit	500 mil.
2 dec.	Mazepa II	1/4	1 balc., grup sanitar	600 mil.
2 dec.	Mazepa II	7	gr+f, balcon mare	520 neg.
2 dec.	Micro 16	1	gr+f, apometre	430 neg.
2 dec.	Micro 19	7/10	curat, ușă metalică	370 neg.
2 dec.	Micro 20	1/10	termopan, ușă met.	500 mil.
2 dec.	Micro 21	2	gr+f	450 mil.
2 dec.	Micro 21	6	LIBER, stradal	450 neg.
2 dec.	Micro 39C	2	gr+f, curat	450 neg.
2 dec.	Nae Leonard	3	liber	500 neg.
2 dec.	Sid-Vest	1/4	spații, curat	510 neg.
2 sdec.	Micro 16	p	gr+f+p	650 mil.
2 sdec.	Micro 17	3	gr+f+p, curat	400 mil.
2 sdec.	Micro 17	p	curat	330 mil.
2 sdec.	Micro 19	p	gr+f+p, curat	370 neg.
2 sdec.	Micro 38	2	balc. pe sud, mob.	350 mil.
2 sdec.	Micro 40	2		280 neg.
2 sdec.	Țiglina I	p	gr+f+p	410 neg.
2 sdec.	Țiglina I	3	curat	350 mil.
3 dec.	Micro 18	9	curat, totul nou, ușă met.	550 neg.
3 dec.	Micro 20	9/11	gr+f, apometre	430 neg.
3 dec.	Micro 20	p	spații	570 neg.
3 dec.	Micro 20	3	gr+f, 2 balc.	600 neg.
3 dec.	Piața Centrală	2/4	spații, curat	700 neg.
3 dec.	Sid.	2	balcon, stradal	620 neg.
3 sdec.	Micro 17	1	curat, balcon	450 neg.
3 sdec.	Micro 19	4/4	spații, buc. mare	380 mil.
3 sdec.	Micro 39A	1	gr+f+p	350 neg.
3 sdec.	Micro 40	3/4	curat, balcon	365 mil.
3 sdec.	Micro 40	p	spații, stradal	400 mil.
3 sdec.	Țiglina I	3	stradal, curat, balcon	535 mil.
4 dec.	Micro 20	6	bloc nou, 110mp, centrală	750 mil.
4 dec.	Micro 20	9	curățenire recentă	480 neg.

Str. Brăilei, Țiglina I, bl. A8, ap. 46 47.21.77

gars.	Micro 40	3/4	gr+f, fără balcon	115 neg.
1 cam.	Mazepa I	4/7	spațios, modificat	9.500 €
1 cam.	Micro 19	p	g+ap, balcon	270 neg.
1 cam.	Micro 40	1/4	balcon toată camera, curat	169 neg.
2 dec.	Centru	2/4	gr+f+p, termop., cent., 70mp	neg.
2 dec.	Centru	p/4	liber, curat, balcon	14.500 €
2 dec.	I.C. Frimu	p/4	balcon, posib. privatiz.	499 neg.
2 dec.	Mazepa II	7/10	curat, spații, balc. 10mp	480 mil.
2 dec.	Mazepa II		curat, spații, bloc nou	450 mil.
2 dec.	Mazepa II	p/4	spații, parchet	13.000 €
2 dec.	Micro 18	1	gr+f, 2 balc., curat	500 neg.
2 dec.	Micro 19		gr+f+p, curat	380 mil.
2 dec.	Micro 39C	2/4	gr+f, f. curat, 60mp	449 neg.
2 dec.	Micro 40	1/4	gr+f+p, gaze	299 neg.
2 sdec.	Micro 17	2/4	spații, curat	370 neg.
2 sdec.	Țiglina II	3/4	curat, spații	420 neg.
3 dec.	Mazepa I	p/4	ideal birouri	750 neg.
3 dec.	Micro 20	3	gr+f+ap, mob., 2 balc.	580 neg.
3 dec.	Micro 21	1/4	f+p, 2 gr. sanitare	530 mil.
3 dec.	Micro 39C	3/4	2 balc., 80mp, curat	499 neg.
3 dec.	Țiglina I	4/8	stradal, gr+f	19.000 €
4 dec.	I.C. Frimu	3/4	2 balc., bașcă, curat	699 neg.
4 dec.	Mazepa II	4/10	curat, 90mp, 2 balc.	21.500 €
5 dec.	Micro 40	p/4	spații, curat, stradal	699 neg.

Str. Brăilei, Țiglina I, bl. A3, ap. 21 32.40.60

gars.	Țiglina I	3/4	curată	280 mil.
1 cam.	I.C. Frimu	3	curat, întreținut	350 neg.
1 cam.	Micro 19	p	liber, curat	350 neg.
1 cam.	Micro 20	3/10	gr+f, balc. mare	320 mil.
2 dec.	Centru	p/4	curat, libe, balcon	550 neg.
2 dec.	I.C. Frimu	p	pretabil sp. comercial	600 neg.
2 dec.	I.C. Frimu	p	R-uri, spații	570 mil.
2 dec.	Mazepa II	1/4	curat, spații	600 mil.
2 dec.	Micro 19	3	gr+f, balcon, curat	270 neg.
2 dec.	Micro 19	p	curat, bașcă sub apart.	400 neg.
2 dec.	Micro 40	4/4	gaze, baie (cadă), modif.	230 mil.
2 dec.	Nae Leonard	3/4	spații, stradal	550 neg.
2 sdec.	Centru	p/4	gr+f+p, apom.	400 neg.
2 sdec.	Micro 17	1	instl. nouă, garaj beton	450 neg.
2 sdec.	Micro 38	p	apom.+p, balcon pe tot ap.	340 neg.
2 sdec.	Țiglina I	p/4	gr+f+p	400 neg.
2 sdec.	Țiglina II	2/4	f+p, apom.	450 mil.
3 dec.	Doja	1	spații, stradal	620 mil.
3 dec.	Micro 21	4/4	1 balc., 2 gs., iz. bună	450 neg.
3 dec.	Micro 39C	p	spații, gr+f+p	450 mil.
3 dec.	Piața Centrală	1/4	balcon, curat	600 neg.
3 sdec.	Micro 17	1	gr+f, instl. nouă	450 neg.
3 sdec.	Micro 21	p	gr+f+p, curat	500 mil.
3 sdec.	Țiglina I	p/4	liber	500 mil.

Dacă doriți să vindeți un apartament **ONAXA** vă oferă:
CADASTRU GRATUIT, REDUCERI LA COMISION
ȘI ȘANSA DE A CÂȘTIGA UN **PREMIU SURPRIZĂ** LA "***TOMBOLA ONAXA***"

TALON ONAXA
Vând:
Nume: Prenume:
BI: Sc: Et: Ap: Cartier: Str: Nr:
BI Seria: Nr: Eliberat de: la data de:
Vă rugăm să completați talonul cu litere de TIPAR și să îl depuneți personal la unul din sediile noastre.

Membru UNAI

Tiglina I, bl. A5, et. I, ap. 28. ☎ 473787;0788/307570

☎ 473787, 432775

Tiglina I, bl. A7, et. I, ap. 33. ☎ 432775;0788/307570

PRO CASA

- gars. Țiglina I, 3/4, liberă - 285 neg.
- gars. Țiglina I, 4/4, liberă - 225 mil.
- gars. Țiglina I, 5/10, liberă, stradal - 250 fix
- 1 cam. Mazepa I, 3/4 - 10.000 E
- garsonieră 4/4, liber, fără probl., 65 mil.
- 1 cam. Micro 19, 1/4, mobilat complet - 300 mil.
- 2 sdec. Centru, p/4 - 400 neg.
- 2 sdec. Țiglina I, 4/4, curat, fără probl. - 350 neg.
- 2 cam. Centru, p/4, 2 gr.sanit., 98 mp - 550 mil.
- 2 dec. Mazepa, 7/10 - 515 mil.fix
- 2 dec. Piața Centrala, 3/4, 2 balc. - 550 fix
- 2 dec. I.C.Frimu, p/4, balc. 10 m, 60 mp - 470 neg.
- 2 dec. Micro 39 C, 2/4 - 450 neg.
- 2 sdec. Micro 40, 4/4 - 270 neg.
- 2 sdec. Micro 38, 4/4, balc. închis - 260 neg.
- 2 sdec. Micro 40, 4/4, balc. mare, stradal - 280 mil.
- 2 sdec. Micro 17, 1/4 - 380 neg.
- 2 dec. Micro 19, 3/4, îmbunăt. - 270 neg.
- 2 sdec. Micro 16, p/4, balc. mare, 8 m - 430 mil.
- 3 sdec. Micro 19, 4/4 - 260 mil.
- 3 dec. Micro 17, 1/4, 2 gr.sanit., 2 balc. - 550 neg.
- 3 dec. Micro 20, 9/10, 65 mp, îmbunăt. - 420 mil.
- 3 dec. Țiglina I, 7/8, 2 gr.sanit., îmb. - 750 neg.
- 3 sdec. Țiglina I, p/4 - 500 neg.
- 3 dec. Micro 13 B, 1/4, 2 gr. sanit. - 540 mil.
- 3 dec. Țig.I, 4/4, fără probl. iz. 25 ani, garant. termopan, centrală propr. rigips., modificări, gr. f. mobilat complet - 25.000 E fix.
- 3 dec. I.C.Frimu, 4/4, 2 gr. sanit., îmbunăt. - 430 neg.
- 3 dec. Mazepa I, p/4, 2 gr sanit., stradal - 750 neg.

Oferte închirieri
- gars. Țiglina I, stradal, parter cu balc. - 100 E
- 1 cam. I.C.Frimu, 4/4 mobilat - 70 $
- 2 cam. Țig. II, 4/4, semimobilat - 80 E neg.
- 2 cam. Țig. I, mobilat, 2/4, modern - 130 E neg.
- 2 dec. Mazepa I, 1/4, mobilat modern - 150 $/lună
- 2 dec. Mazepa I, 6/9, nemobilat - 110 $ neg.

TERRA NOVA

Casa de Cultură a Sindicatelor, parter

Tel: 323350, 477010

- 1 cam. Faleză, 3/4, curat - 12.500 $ neg.
- 1 cam. Port, 4/4, liberă - 330 neg.
- 1 cam. Mazepa I, p/4, bloc mixt - 500 mil.
- 1 cam. Centru, p/4, gr+f+2 debarale - 12.500 $
- 2 sdec. Țiglina I, 3/4, parchet, f. balc. - 350 neg.
- 2 sdec. Țiglina I, p/4, se eliberează repede - 390 mil.
- 2 sdec. Centru, 3/4, curat - 500 mil.
- 2 dec. Mazepa II, 4/4, f. probleme la izolație - 400 neg.
- 2 dec. Mazepa II, 10/10, balc. închis, f. probleme - 450 neg.
- 2 dec. Țiglina II, 8/9, super îmb. - 12.500 E neg.
- 2 sdec. Țiglina II, 1/9, curat, semimobilat - 520 mil.
- 2 sdec. ultracentral, 3/4, curat - 600 mil.
- 1 cam. Micro 17, 6/8, gr+f+termopan - 11.000 E
- 1 cam. Micro 19, p/10, curat, 34 mp - 350 mil.
- 2 dec. Micro 19, 4/4, izol. bună, N - 280 neg.
- 2 sdec. Micro 16, p/4, parchet+gr+f+balc. - 450 neg.
- 2 sdec. Micro 16, 2/4, parchet, geam la baie - 410 mil.
- 2 dec. Micro 19, 3/4, curat, cu gaze - 270 neg.
- 2 dec. Micro 20, 4/4, cf. I + garaj - 500 mil.
- 2 sdec. Micro 16, 4/4, gr+f - 325 mil.
- 2 dec. Micro 17, 2/4, aer condiționat - 450 mil.
- 2 dec. Micro 19, 7/10, gr+f+apom., ușă metalică - 370 neg.
- 3 dec. Țiglina I, 8/8, PS, 2 gr. sanit. - 580 neg.
- 2 dec. Micro 14, p/4, liberă - 450 neg.
- 2 dec.+ living, I.C.Frimu, 4/4, îmb. - 475 neg.
- 2 dec. Sid. Vest, p/4, curat - 550 neg.
- 2 dec. Micro 39C, 1/4, gr+f+apom., ac. credit - 430 mil.
- 2 dec. Micro 38, 4/4, liber - 380 mil.
- 2 dec. Gh. Doja, 1/4, liber - 550 neg.
- 2 dec. Micro 40, 3/4, cf. I - 450 neg.
- 2 dec. I.C.Frimu, 3/4, liber - 500 mil.
- gars. Micro 39A, 1/4, curat - 250 neg.
- 3 sdec. Centru, demisol, liber - 15.000 E neg.
- 3 dec. IREG, 3/4, curat - 650 neg.
- 3 dec. Micro 17, 2/4, gr+f - 650 neg.
- 3 dec. Micro 16, 3/4, termopan, 2 balc. - 650 neg.
- 3 dec. Micro 20, p/4, curat - 570 neg.
- 3 sdec. Micro 16, 3/4, curat - 550 mil.
- 3 dec. I.C.Frimu, 4/4, gr+f+bașcă, f. probleme - 450 mil.
- 3 dec. I.C.Frimu, 1/4, curat - 650 neg.
- 3 dec. Centru, 5/6, curat - 650 neg.
- 3 dec. Țiglina I, 4/7, 2 gr. sanit. - 730 neg.
- 3 dec. Faleză, 4/4, parchet - 600 neg.
- 3 dec. Țiglina II, 4/4, îmb. - 20.000 E
- 3 sdec. N. Bălcescu, 4/4, curat, f. probleme - 550 neg.

43.68.99 0745526231

Garsonieră Țig I, A4, etaj 1, renovată, 10.000E
Garsonieră Țiglina I, I-uri, etaj 7/9, 230 mil
1 cam I.C.Frimu, etaj 2, balcon, 310 milioane
1 cam Micro 20, etaj 3/10, spațios, 310 mil neg
Garsonieră Micro 40, etaj 2, 100 milioane
2 dec Piața Centrală, bloc nou, et 5/7, 19500 E
2 cam Mazepa I, etaj 4, curat, 400 milioane
2 dec Mazepa II, parter, parchet, 510 mil neg
2 dec Maz II, et 7/8, centrală, termopan, 15000E
2 dec Maz II, et 7/8, centrală, termopan, 15000E
2 semi Țiglina I, parter, curat, 390 negociabil
2 semi Țiglina II, etaj 4, parchet, 350 milioane
2 semi Țiglina II, et 8/9, curat, îmbunăt, 420 mil
2 semi Țiglina III, stradal, LIBER, 340 mil neg
2 dec Siderurgiștilor, et 2, LIBER, 460 mil neg
2 dec SID-Vest, etaj 3, curat, stradal, 440 mil

CAPITAL

2 dec SID-Vest, etaj 1, curat, 500 milioane neg
2 dec I.C.F, parter, termopan, LIBER, 500 neg
2 dec Silozului, etaj 4, 3 balcoane, 380 mil neg
2 cam Micro 17, parter, balcon, curat, 410 neg
2 dec Micro 19, R-uri, etaj 3, liber, 240 mil neg
2 dec Micro 20, parter, balcon, 450 negociabil
2 dec Micro 20, etaj 2, curat, 400 milioane
2 dec Micro 21, etaj 7/10, îmbunătățit, 390 mil
2 dec Micro 39c, parter, balcon, 380 milioane
2 dec Aviație, J, et 3, conf I, îmbunăt, 450 neg
2 cam Micro 40, etaj 3, liber, 250 milioane
3 semi Centru, parter, liber, îmbunăt, 550 neg
3 dec Piața Centrală, parter, curat, 750 neg
3 dec Piața Centrală, A, renovat recent, LIBER centrală, termopan, aer condiționat, 26000E

Tiglina I, bl A6, et 2, ap 49 (lângă restaurantul ZIG - ZAG)

3 dec Mazepa I, BR, etaj 8/10, curat, 640 neg
3 dec Mazepa I, B, parter, stradal, 750 mil neg
3 dec Mazepa II, etaj 1, parchet, 820 mil
3 dec Țiglina I, PS-uri, et 4/7, stradal, 720 mil
3 dec Țiglina II, H, etaj 8/9, 2 balcoane, 470 mil
3 dec Țiglina III, etaj 3, stradal, 500 milioane
3 dec N Leonard, etaj 2, spațios, 600 milioane
3 dec I.C.Frimu, et 1, 2 balc, îmbunăt, 650 neg
3 dec Micro 20, etaj 2, termopan, îmb, 550 neg
3 dec Micro 21, et 4/8, îmbunăt, bl nou, 850 neg
3 cam Micro 39, etaj 2, îmbunătățiri, 350 mil
4 dec Micro 20, bloc nou, centrală, 750 mil neg

Casă, str. Traian, nr 223 - 0745.637.013
PERFECTĂRI ACTE 24 DE ORE
INTABULĂRI, CĂRȚI FUNCIARE

46.37.37, 477.292

- gars. Țiglina I, balc., eliberabilă - 250 mil.
- gars. Dunărea, curată, liberă - 65 neg.
- gars. Aviație, et.3, îmb. - 115 neg.
- gars. Țiglina I, et.1, îmb. - 265 mil.
- gars. Aviație, et.2, curată - 100 mil.
- 1 cam. Dunărea, et.3, modificată - 300 mil.
- 1 cam. Sid., parter, bloc mixt - 310 neg.
- 1 cam. Aviație, parter, curat - 245 mil.
- 2 cam. Aviație, stradal, URGENT - 250 neg.
- 2 cam. Sid.V, et.1, curat, 2 balc. - 480 neg.
- 2 cam. Silozului, 3 balc., curat - 400 neg.
- 2 cam. I.C.Frimu, aer cond., mobilat - 500 mil.
- 2 cam. Țiglina I, eliberabil, modest - 330 mil.
- 2 dec. Micro 17, et.1, simplu, stradal - 400 neg.
- 2 cam. Dunărea, et.3, cf.I, stradal - 430 mil.
- 2 cam. Aviație, et.1, curat, stradal - 290 mil.

AGENTIE IMOBILIARA **media plus**
media_plus@zappmobile.ro

- 2 cam. Micro 17, liber, stradal - 310 neg.
- 2 cam. Mazepa, et.5, 2 balc., spațios - 19.000 E neg.
- 2 cam. Dunărea, et.2, curat, cf.I - 450 mil.
- 2 cam. Micro 16, et.1, spațios - 430 neg.
- 2 cam. Sid. Vest, et. 1, îmb. - 550 mil.
- 2 cam. Dunărea, 2 balc., stradal - 340 mil.
- 2 cam. I.C.Frimu, curat, stradal - 500 mil.
- 2 cam. Micro 16, p, cf.I - 350 neg.
- 3 cam. Dunărea, liber, cf.I, modest - 500 neg.
- 3 cam. I.C.Frimu, liber, îmb. - 450 neg.
- 3 cam. Dunărea, curat, stradal - 450 mil.
- 3 cam. Aviație, p, balc., curat - 300 neg.
- 3 cam. Dunărea, modest, 2 WC - 450 mil.
- 3 cam. Bălcescu, supr. 92 mp - 550 neg.

Tiglina I, bl.A1, ap.31

- 3 cam. Dunărea, simplu, stradal - 330 mil.
- 3 cam. Mazepa, parter, modest - 750 neg.
- 3 cam. Micro 16, et.1, liber, curat - 470 mil.
- 3 cam. Sid. Vest, curat, 2 WC - 450 neg.
- 3 cam. Mazepa, 2 balc., îmb. - 22.000 E
- 3 cam. Aviație, et.3, curat, balc. - 360 mil.
- 3 cam. Micro 17, et.1, cf.I, curat - 570 neg.
- 3 cam. Port, pretabil privatiz. - 25.000 E
- 3 cam. Țiglina I, p, simplu - 500 neg.
- 3 cam. Micro 16, et.3, modest, stradal - 12.500 E
- 3 cam. Țiglina II, et. 1, modest - 550 neg.
- 4 cam. Dunărea, liber, cf.I, stradal - 10.000 E
- 4 cam. Aviație, et.1, modest, curat - 360 mil.
- 4 cam. Dunărea, curat, stradal - 550 neg.
- 4 cam. Port, et.2, 3 balc., stradal - 850 neg.
- 4 cam. Sid.V, p, mobilat, stradal - 33.000 $
- 4 cam. Dunărea, modif., curat - 480 mil.
- 4 cam. Mazepa, s-100 mp, stradal - 17.000 E

Tel.: 41 41 00; 41 63 78 SC LOCONFORT SA *Membru fondator U.N.A.I.*

Ofertă lux: 3 cam. Piața Centrală, bloc nou, turn, complet dotat, 2 aparate aer cond. + centrală proprie, termopan, ușă metalică, îmbunătățit, semimobilat, modificat interior-living, liber, merită văzut, inclusiv garaj - 32.000 E
- gars. Țiglina I, 3/10, gr+f, apom., mochetă - 260 neg.
- 2 dec. Micro 40, 1/4, gr+f, apom. - 290 neg.
- 2 cam. Micro 17, p, balc. - 420 neg.
- 2 dec. Mazepa I, 7/10, spațios, R - 600 mil.
- 2 sdec. Parfumul Teilor, 3/4, întreținut - 520 neg.
- 2 dec. Micro 20, 6/8, PR, spațios, S - 60 mp, îmb. - 530 neg.
- 3 sdec. Micro 40, 3/4, balc. la sufragerie, stradal - 360 mil.
- 3 dec. Mazepa I, 1/4, întreținut, zonă liniștită - 20.000 E
- 3 sdec. Mazepa I, 2/4, întreținut - 16.000 E
- 4 dec. Mazepa I, Faleză, bloc nou, spațios, balc.mare - 30.000 USD

Ofertă închiriere:
- 1 cam. PS, parter, nemobilat - 80 E/lună
- 3 dec. Port, p, preferabil birouri - 180 $/lună

Cerere închiriere spațiu comercial: stradal, cu vad, suprafața 20 mp, pe str. Brăilei (zona Neacșu - Spitalul Județean, Țiglina I, Mazepa, BR-uri).
Teren vânzare:
- ultracentral, **str. Rubinelor nr.12, zonă liniștită, deschid. str. 17 m, S teren = 310 mp, neg.**
- Zona Inelul de rocadă - Spit.Județean, vizavi benzinăria MHC, stradal, 600 mp - 80 E/mp

Str. Mr. Iancu Fotea nr. 4, bloc Delta, parter P-ta Energiei, bl. M1B, parter

SAROM "SWEET HOME" AGENȚIE IMOBILIARĂ
SUPER OFERTĂ! MOBILĂ IMOBILIARE EVALUĂRI IMOBILIARE cu 10% mai puțin
Micro 21, Terasa Turn TV tel: 473042, 0744.554925 e-mail: saromsrl2002@yahoo.com web: shop.neogen.ro/sarom

- **1 cam. Centru, p/4, pt. spațiu comercial - 12.500 Euro**
- **2 dec. Micro 19, p/4, E - 500 mil.**
- **2 dec. Mazepa II, 6/10, BR - 600 mil.**
- **2 sdec. Țiglina III, 2/4 - 415 neg.**
- **2 dec. Centru, Cocor, 1/4 - 25.500 USD neg.**
- **2 dec. Mazepa II, la M, p/4 - 500 mil.**
- **3 dec. Țiglina I, 4/7, PS - 700 mil.**
- 3 dec. Centru, 5/6, vedere la Dunăre - 650 neg.
- 4 dec. I.C.Frimu, 1/4, la S, 90 mp - 750 mil.

OFERTE LUX:
- **2 dec. Casa Roșie, 3/7, 69 mp - 24.000 E neg.**
- 2 sdec. Centru, 2/4, elegant, centrală - 17.900 E neg.
- 3 dec. Mazepa II, la Gorun, 3/7, îmb., vedere la Dunăre - 40.000 E
- 3 dec. Micro 17, 1/4, termopan, îmb. - 700 mil.
- 3 dec. Mazepa II, termopan, vedere la Dunăre - 750 neg.
- 3 dec. Țiglina II, p/4, termopan, centrală - 830 neg.
- 3 dec. Țiglina I, 2/4, centrală, îmb. - 850 mil.
- 4 dec. Centru, 2/4, bloc nou, 120 mp - 40.000 E neg.
- Spațiu comercial, str. Brăilei, 210 mp - 35.000 $ neg.

CASE:
- **Vilă stil occidental, ultracentral - 250.000 E neg.**
- **Casă str. Română, 152 mp, renovată, centrală - 40.000 USD**
- **Casă str. Domnească, 508 mp - 55.000 E neg.** - Casă str. Domnească, 600 mp, SC - 128 mp, renovată recent - 45.000 E neg.
- Casă str. Domnească, 400 mp, S+P+E, 100 mp/nivel, renovată recent - 80.000 $ neg.

ÎNCHIRIERI
- gars., A, mobilată pentru birouri - 100 E lunar
- 1 cam. Mazepa I, mobilată lux - 100 E/2 luni
- 2 cam. mobilate lux IREG - 200 E lunar
- Spațiu comercial Țiglina I, 30 mp - 300 E lunar
- Spațiu comercial, Țiglina I - 1.000 E lunar

ÎNCHIRIERI OFERTE

Ofer gazdă la două eleve, studente, zonă centrală. Telefon 318508. (3282628)

Închiriez apartament ultracentral. Telefon 0723346060. (3283133)

2 camere nemobilate, Mazepa, 80 euro, anticipat 1 lună. 436084. (ctr)

Primesc în gazdă. Tel. 443253, 0740407086. (3282931)

Închiriez apartament și garsonieră, convenabil. Telefon 0721324764. (3283142)

Închiriez spațiu comercial, amenajat, 120 mp, Complex Țiglina II. Tel. 0721265090, 0742966059. (3283146)

Ap. 1 cam., Mazepa I, BR-uri, et. 1, mobilat, 100 E/lună. 430926. (ctr)

Ap. 2 camere, Micro 19, mobilat, 120 $/lună. 430926. (ctr)

SC închiriază autospecială macara UMT - 12,5 tone. Relații la telefon 0744581261. (ctr)

VÂNZĂRI TERENURI

Lepșa - poziție admirabilă, 5.000 mp, indivizibili, preț avantajos. Telefon 460620, până la ora 16.00.

Vând teren Mazepa II (cu casă, garaj), 256 mp, 100 E/mp. Telefon 0722659163. (3281031)

Vând 4 ha arabil irigat, zona Filești. 0236313997, 0744627786. (3281480)

Vând 4500 mp teren cu livadă, Vânători. 344410. (5547031)

Vând teren intravilan ieșire Tecuci-Iași 20.000 mp posibilități multiple (construcții, investiții) variante (auto, imobiliare). 415677. (3281685)

Vând 1 ha teren arabil în spate la Agricola B2. 413701, 0723251591. (328012)

Teren intravilan 4.000 mp, 4 E, negociabil. 0722826772. (3281926)

Intravilan Tirighina 2400 mp x 3E negociabil. 490538. (3279895)

Vând teren cu construcție 410 mp. Tel. 0788415826, 311881. (5493799)

Loturi case

Ai firmă? Dacă ai, îţi trebuie IMAGINE dar nu la întâmplare.
Viaţa liberă
Dacă vrei să ştii mai multe, caută-ne!

Tipografia Viaţa liberă
Unica tipografie din zona Galaţi - Vrancea - Brăila, care tipăreşte un ziar cotidian, la calitate de nivel naţional!
telefon 0236 460 620

PIAŢA IMOBILIARĂ

CLASSIC
TEL. FAX 498750
AGENŢIE IMOBILIARĂ
Str. Brăilei, bloc A2, apt.4, parter

- 1 cam. Micro 20, 9/10, balc., simplu - 300 neg.
- 1 cam. Mazepa I, 3/7, curat, simplu - 360 neg.
- 1 gars. Micro 39A, 1/4, gr. sanitar - 200 neg.
- 2 sdec. Ţiglina I, 4/4, iz.nouă - 350 neg.
- 2 sdec. Ţiglina I, p/4, simplu, curat - 390 neg.
- 2 sdec. Micro 19, 4/4, izol. nouă, curat - 350 mil.
- 2 dec. I.C.Frimu, p/4, liber, simplu - 550 neg.
- 2 dec. Micro 21, 1/10, liber, curat - 425 neg.
- 2 dec. Micro 20, 1/4, liber, termopan, îmb. - 510 neg.
- 2 dec. Micro 39C, 2/4, îmb. - 430 neg.
- 2 dec. Piaţă, 3/4, 2 balc., liber - 580 neg.
- 2 dec. Mazepa I, 1/9, simplu, curat - 16.000 E
- 3 sdec. Micro 38, p/4, apom. - 380 neg.
- 3 sdec. Micro 39A, 4/4, balc., izolaţie - 380 neg.
- 3 sdec. Micro 16, 2/4, simplu, başcă - 550 neg.
- 3 dec. Mazepa I, 4/4, izol. f. bună, curat - 530 neg.
- 3 dec. I.C.Frimu, 3/4, 2 gr. sanit., simplu - 600 neg.
- 3 dec. Ţiglina I, 2/4, curat, ap., gr+f - 650 neg.
- 4 dec. Micro 20, 2/4, 2 gr. sanit., 2 balc. - 550 neg.
- 4 dec. I.C.Frimu, 1/4, 2 gr. sanit., 2 balc. - 700 neg.

A/X/A AGENŢIE IMOBILIARĂ
Ţiglina 1, bl A1, apt 27, Tel.: 322555

- gars. Ţiglina I, 7/10 - 250 neg.
- gars. Micro 40, I, 1/4 - 90 mil.
- 1 cam. Port, 6/10, gr+f, spaţioasă - 380 neg.
- 1 cam. Mazepa I, Salcia, 2/4 - 10.000 E
- 1 cam. Micro 20, 3/10, modif. - 300 mil.
- 2 cam. Micro 40, T, 2/4 - 280 neg.
- 2 cam. Micro 21, G, 1/10, liber, spaţios - 425 neg.
- 2 cam. Siderurgiştilor, SD, 2/4, liber, îmb. - 560 neg.
- 2 cam. Micro 17, p/4 - 335 neg.
- 2 cam. Ţiglina I, C, 4/4 - 350 neg.
- 2 cam. Micro 18, 5/10, stradal, liber - 450 mil.
- 2 cam. Ţiglina II, C, 3/4, gr+f+garaj - 550 mil.
- 2 cam. Micro 21, PR, 6/10, gr+f+p - 14.500 E
- 2 cam. Micro 20, 1/4, gr+f - 450 mil.
- 2 cam. Sid. Vest, A, 3/4 - 460 neg.
- 3 cam. Micro 20, I, 3/4, gr+f, parchet - 600 neg.
- 3 cam. Micro 17, O, 1/4, curat - 550 neg.
- 3 cam. I.C.Frimu, K, 4/4, gr+f - 450 neg.
- 3 cam. Micro 20, A, 9/11, 2 gr. sanit. - 450 mil.
- 3 cam. PS, 3/4, bl. nou, gr+f, p, 2 balc. - 40.000 E

Închiriem apartamente în orice zonă (ne)mobilate.

Pentru alte oferte, contactaţi-ne la sediul agenţiei.
Agenţia AXA vă facilitează întocmirea documentaţiei necesare cumpărării apartamentelor atât prin credite bancare cât şi prin sursele Dvs. proprii.

VANESI Agenţie imobiliară
Micro 17 OLTULUI nr 6, bl. F9, ap. 22
Tel. 460951, 0742/066 868, 0745/671633

- 2 dec. Micro 18, 8/10 - 380 neg.
- 2 dec. Micro 20, 7/10 - 400 neg.
- 2 dec. Micro 20, 9/10 - 350 neg.
- 2 sdec. Micro 19, 3/4 - 360 mil.
- 2 sdec. Micro 17, 3/4 - 400 neg.
- 2 sdec. Micro 17, 4/4 - 380 neg.
- 2 sdec. Micro 17, p/4 - 420 neg.
- 2 sdec. Micro 17, 1/4 - 360 neg.
- 2 dec. General, 1/4 - 430 mil.
- 2 dec. IREG, 4/4, elib.imediat - 460 neg.
- 2 dec. Micro 39A, 1/4 - 350 neg.
- 2 sdec. Centru - 400 neg.
- 3 dec. Micro 21, 3/4 - 600 neg.
- 3 dec. I.C.Frimu, 4/4 - 460 neg.
- 3 dec. Micro 20, 2/4 - 550 neg.
- 3 dec. Micro 21, 7/8 - 530 mil.
- 3 dec. Sid.Vest, 4/4, iz.nouă - 500 neg.
- 3 sdec. Micro 40, 4/4 - 320 mil.
- 3 sdec. Micro 38, 2/4 - 320 neg.
- 4 dec. Micro 18, 2/11, superîmb., 2 gr.sanit., f.spaţios - 825 mil.
- 4 dec. Micro 20, p/4 - 600 neg.
- 4 dec. Micro 18, 11/11, iz.nouă, gaze sep. - 400 neg.
- 4 dec. Mazepa II, p/4, mobilat, lemn masiv - 35.000 E
- 4 dec. Mazepa I, 4/10 - 24.000 E
- 4 dec. Micro 39C, p/4, stradal - 600 mil.
- 5 dec. Micro 17, p/4 - 660 neg.

AVANTAJE: *CEL MAI MIC TARIF
*10 % REDUCERE PENTRU OFERTELE DE VÂNZARE TRANZACŢIONATE PRIN VANESI
*DOCUMENTAŢIE CADASTRALĂ ŞI ACTE ÎN REGIM DE URGENŢĂ

LISA Agenţie imobiliară
Ţiglina I bl. A3 ap.41
468858

- gars. Micro 38, 1/4, ultraîmb. - 265 mil.
- gars. Ţiglina I, A, 3/4, liber - 250 mil.
- gars. Ţiglina I, A, 3/4, îmb. - 285 neg.
- 2 dec. N.Leonard, 3/4, liber, 56 mp - 500 neg.
- 2 sdec. Micro 40, 4/4, T - 210 mil.
- 2 dec. Micro 18, 2/10, curat - 455 mil.
- 2 sdec. Micro 19, 2/4, balc., curat - 350 mil.
- 2 dec. Micro 18, 1/10, centrală, îmb. - 500 mil.
- 3 sdec. Micro 16, 1/4, stradal, liber, 2 balc. - 485 neg.
- 3 cam. Micro 38, Y, 1/4, curat, geamuri duble, liber - 420 mil.
- 3 dec. Frunzei, 100 mp, curat - 580 mil.
- casă demolabilă Cezar, 600 mp - 650 mil.

Comision 0 pentru clienţii care oferă apartamentele la vânzare

Siguranţă Operativitate în 24 h Seriozitate
Agenţie imobiliară **MODERN** Agent autorizat
Ţig. I, bl. A2, et.1, ap.33
Tel.: 416 496, 0740 347218

Vinde:
- gars. Micro 19, 1/4, termopan - 200 mil.
- gars. Micro 40, 1/4, gr.sanit. propriu, bucătărie - 160 neg.

2 camere
- 2 dec. Micro 13B, 4/4, gr+f, mochetat, balc. - 290 mil.
- 2 sdec. Micro 40, 4/4, gr+f, apom., parchet, f.probl.iz. - 235 neg.
- 2 dec. Micro 38, 2/4, gr+f, apom., mochetat, termopan, uşă met. - 400 fix
- 2 sdec. Micro 40, 4/4, p, curat - 240 neg.
- 2 sdec. Micro 40, 4/4, curat - 255 mil.
- 2 dec. Micro 16, 1/4, gr+f, apom., curat - 420 mil.
- 2 dec. Micro 21, 5/10, balc.închis, gr+f - 450 mil.
- 2 sdec. Micro 17, p/4, apom., parchet, gr, balc., curat - 410 mil.
- 2 sdec. Micro 16, 3/4 - 410 neg.
- 2 sdec. Micro 16, p/4, gr+f, parchet, apom., balc.închis, curat - 500 neg.
- 2 dec. Doja, 1/4, 1 balc., gr+f, parchet, apom. - 490 mil.
- 2 dec. Micro 20, 6/10, gr+f, apom., balc. - 390 mil.
- 2 dec. I.C.Frimu, 4/4, f, apom., balc., f.probl.iz. - 430 mil.

3-4 camere
- 4 dec. Micro 39C, p/4, gr+f, apom., living spaţios, curat - 600 neg.
- 3 sdec. Micro 16, 1/4, f, apom., balc.mare, liber, curat - 500 neg.
- 3 dec. Micro 20, 9/11, 2 gr.sanit., 1 balc.închis, apom., curat - 480 neg.
- 3 sdec. Micro 19, 4/4, apom., f, parchet, balc.închis, curat - 330 neg.
- 3 sdec. Micro 19, 4/4, f, apom., parchet, hol 10 m, stradal - 500 fix

Cumpărăm urgent apartamente indiferent de zonă şi etaj
Întocmim acte în regim de urgenţă
Documentaţii cadastrale
Luăm în administrare apartamente pt.închiriere

AGATUR agent acreditat IATA
Ofertă specială
BILETE DE AVION 269 USD - 279 USD*
Munchen, Frankfurt, Paris, Londra, Amsterdam, Praga, Bruxelles, Bologna, Zurich, Geneva, Stockholm, Helsinki, Gothenburg, Oslo
Ofertă valabilă până la 31 decembrie 2003
New York, Boston, Washington, Chicago, Philadelphia Atlanta,
Miami, Los Angeles, San Francisco de la 369 USD*;
Perioada de vânzare: 1 sep-31oct
Perioada de călătorie: 1sep-15nov (data de începere a călătoriei)
E timpul să-ţi iei...ZBORUL!
Bdul. George Coşbuc nr. 1; Telefon: 406011, 306016; mobil: 0723 680 580; email: agaturltd@xnet.ro
*Taxele nu sunt incluse de aeroport

DEPOZITUL VIVAT
Dobândă fixă: 17 %
Termen: 6 luni
Depozitele sunt garantate conform legii
Se acceptă împuterniciţii
BANCA COMERCIALĂ CARPATICA
Galati, Str. Brăilei, bl. BR 5B, tronson II/III - Tel 32.06.66; Fax 32.82.61

S.C. MITMAN S.R.L.
Produce:
- Tâmplărie PVC şi Aluminiu cu geam termoizolator
- Rulouri, rame şi uşi cu plase contra insectelor
- Pereţi cortină
- Jaluzele verticale şi orizontale

Magazin de prezentare: *Piaţa Energiei, bl. M1B - parter, vizavi de Mag.General. Tel.: 495 191, 410 821, 0745 663374*

Promoturile
Agenţie de turism
Ţig. I, str. Brăilei, bl. A6, ap. 25
Tel.: 418971, 0744 709944
organizează zilnic transport cu autocarul în
ITALIA (prin Austria şi Slovenia) 140 Euro
SPANIA - 155 Euro
FRANŢA 135 Euro
Excursii săptămânale în Turcia, Grecia, Tunisia şi Egipt.
NOU
Bilete de avion pentru orice destinaţie şi vouchere la cel mai mic preţ !!!

Preturi speciale!
VINO DIRECT IN Ţara Calculatoarelor
SONADY SYSTEMS
Calculatoare, imprimante, scannere
Copiatoare, faxuri, telefoane.
Service & retele & accesorii
RATE 36 LUNI! AVANS 0!!! DA!
Un DURON 950MHZ complet echipat este MAXIM 11.490.000 lei iar un Pentium 4 1.7GHz CEL MULT 16.390.000
Preturile includ TVA.
Magazin Centru (vis-a-vis VOX CENTER)
Magazin Tiglina (bl A5-A6, parter)
Magazin Tiglina (bl A4, parter, Aleea LMK)!!!
TEL: 41 20 20; 320 200; 492 350

Comunică Orange
Siemens A55 — 39$
Alcatel OT 311 — 18$
Cu noul plan de servicii Personal de la Orange, ai libertatea să alegi cum şi cât comunici.
Dacă te abonezi până la 31 octombrie 2003:
- primeşti o opţiune gratuită în primele 3 luni de abonament;
- primeşti câte 100 de mesaje scrise gratuite în primele 2 luni de abonament.
Dacă eşti student şi contractezi, până la data de 30 noiembrie 2003, un abonament de 4$ + opţiunea de weekend (3 $):
- primeşti gratuit, la alegere, pe toata durata studiilor universitare, opţiunea 15 minute naţionale (2$) sau opţiunea 5 numere favorite (2$).
- primeşti câte 100 de mesaje scrise gratuite în primele 2 luni de abonament
preţurile nu includ TVA
HALLEY partener Orange
Str. Domnească, nr. 71, bl. C1, parter
Complex Parfumul Teilor
tel. 319000

SC IATSA SA Galati
Concesionar Automobile
DACIA
Tel: 0236/473014; 0788609593
Str.Drumul Viilor 6
I.A.T.S.A. GALATI
BONUS SURPRIZA !!!
NOU !!! SOLENZA 1.9D DIESEL
21 octombrie-17 noiembrie
*Credit DACIA FARA GIRANTI ! (Avans minim 30%)
- AVANS 0% pentru SOLENZA Confort si Rapsodie
* Leasing DACIA CU AVANS 10% PENTRU TOATA GAMA SOLENZA
BONUS !!!
accesorii in valoare de 1.000.000 pentru toti cei care achizitioneaza un autovehicul de la S.C. IATSA S.A. GALATI
accesorii in valoare de 1.000.000 lei si un plin de benzina sau motorina pentru cei care achizitioneaza sau platesc acont pentru un autoturism DACIA SOLENZA in perioada 21 oct.-17 noiembr.
accesorii in valoare de 1.000.000 lei si un plin de benzina sau motorina pentru cei care platesc acont pentru o autoutilitara in perioada 21 oct.-17 noiembr.

MILIOANELE "VIEŢII LIBERE"

Talon de participare — 40 Joi

Două milioane pe săptămână

Numele _____

Prenumele _____

Adresa _____

Telefon _____

Talon pentru perioada 13 - 19 octombrie 2003

KILLTEC
Distribuitor autorizat pentru scule electrice industriale:
HITACHI POWER TOOLS
BOSCH
makita
SKIL
RATE FĂRĂ AVANS FĂRĂ GIRANŢI
15% REDUCERE
- Accesorii HAWERA, BOSCH, MAKITA
Pentru detalii accesaţi www.killtec.ro
B-dul G. Coşbuc nr. 140. Tel./ fax 488346

RomPrint
Piaţa Centrală, Str. Traian (lângă "Tractorul")
Tel /Fax: 317589
CASE DE MARCAT FISCALE
Preţuri începând cu 170 USD
Vânzari, Fiscalizări, Service, Sigilări, Consumabile.
9 MODELE

Ţiglina I, bl. A3, ap. 2
INTERMEDIA
Tel./Fax: 435746, 324794, 0721 876633
vă oferă la cele mai mici preţuri:
HIDROIZOLAŢII
AMENAJĂRI INTERIOARE
GARANŢIE şi CALITATE !

RomPrint
"ROMPRINT" Str. TRAIAN, Nr. 62, Bl. F Tel/fax: 0236-317589
"ROMCLIMA" Str. SIDERURGISTILOR, Bl. SD6C Tel/fax: 0236-497800
Centrale termice
Instalaţii la cheie
VÂNZĂRI ÎN RATE:
* *fără girant*
* *avans 0*
* *perioada de graţie 2 luni*
prin CREDISSON
CREDISSON UN LOC PENTRU VISE MARI

OFERTĂ FANTASTICĂ
PLATA ÎN RATE
FĂRĂ AVANS - FĂRĂ GIRANT
CELE MAI MICI PREŢURI
CEA MAI RAPIDĂ PROCEDURĂ
NIPPON
NUMAI 279.000 LEI/LUNĂ
ÎN 36 RATE LUNARE
TV 54 CM
3 ani garanţie tub
TV model CE 5429 normal flat, 100 canale, bifonic, jocuri
DETALII LA MAGAZINELE NIPPON:
• Str. Brăilei, bloc P3, parter; Telefon: 461950
• Piaţa Energiei, bloc M1b, parter; Telefon: 461059
Program: luni - vineri: 9,00 - 19,00; sâmbătă: 9,00 - 17,00

MICA PUBLICITATE

VÂNZĂRI AUTO

Vând Opel Break urgent, 3.100 E. Telefon 415426. (3282137)

Renault 9 Diesel 1986, închidere centralizată, geamuri electrice, cass, 65.000.000, variante. 0745937048. (3282146)

Vând Daewoo Leganza CDX 1999 piele, 8.000 E, schimb cu Daewoo. Tel. 480818, 0740300515. (3281791)

Vând Dacia 2002 metalizat, 8.000 km. Tel. 433375, 0742030440. (3281791)

Vând Opel Astra Caravan 1995 Diesel, 4.800 E. Tel. 433375, 0742030440. (3281791)

Vând Daewoo Matiz 1999, metalizat. Tel. 480818, 0740300515. (3281791)

Vând Fiat Punto 1.9D, an 2000, accesorizat, preţ negociabil. Telefon 0744524737. (3281795)

Vând Dacia an '93-'94, stare bună. Tel. 495571, 0740178343. (3281714)

Vând Dacia 1310, ´88, 23 mil. negociabil. Telefon 0740692981. (3281717)

Passat 1,9 TDI, 1998, toate opţiunile. Telefon 0745607440. (546242)

Dacia 1977, stare bună, accept variante Oltcit + diferenţă. 441446, 0742604949. (3281724)

Vând Cielo 1998, full options, 4.200 E, negociabil. Telefon 0745022272. (3281725)

Vând VW Passat 1999, 1,9 TDI, full, 10.000 E. Telefon 0745350953. (3281726)

Alfa Romeo 156, impecabilă 1600 i, 103 cp, 1996, înmatric. 2002 XI, full, verde metal, 6.800 E. 0745890445. (3281738)

Dacia Papuc 2 locuri, tracţiune faţă, bord CN, alb Nova, fabricaţie 1999 sfârşit. 0745024591, 481141. (3281669)

Vând Dacia Break 1995 GPL, 65 milioane lei, negociabil. 0744693708. (3281676)

VW Passat 2000, full options, adus recent. 0744869945. (3281748)

Ford Transit dubă 2002, adus recent, variante. 0744932452. (3281747)

Vând urgent Dacia Solenza, neridicată. Tel. 0742070902, 0722697999. (3281671)

Vând Cielo ´99. 0745525359, 0722442274. (3281677)

Vând Dacia 1995 cu instalaţie GPL. Tel. 477966, 0740411042. (3282003)

Dacia Super Nova Clima 2001, impecabilă, de garaj, 3.700 E, variante. 0722243526. (3281958)

Vând Dacia Papuc carosată, izotermată, 2 locuri, 1998. Telefon 317413. (3281959)

Vând Dacia Berlină 1998, bord CN, impecabilă, 68 mil. negociabil. 0742021422. (3281299)

Vând Renault 11, benzină, impecabil, Dacia Nova, motor Diesel. Tel. 420548, 0744909527. (3282095)

Vând Oltcit an ´91, aragaz 2 ochiuri, aparat de sudură. Telefon 453173. (3282010)

Vând VW Golf II, an ´91 Diesel, 4.200 euro, negociabil. Telefon 0745649336. (3281652)

Vând Tico dec ´99. 0722437591. (3281699)

Vând Oltcit an 1989, radiat. Telefon 419981. (3281695)

Tractor U 650 înmatriculat, combină C14, remorcă 3 t, plug, grapă, semănătoare, Dacia Papuc, instalaţie gaz, remorcă înmatriculată. 331119, 0744350007, 0723200007, 0212201751. (5493263)

Vând Dacia 1310, ´86, 18 mil. Tel. 495904, 0742350320. (3282029)

Vând Ford Probe, an 1992, preţ convenabil. Telefon 0745959672. (3282031)

VW Golf 3 Diesel, an 1994. Telefon 0722396253. (3281972)

Urgent Mercedes Sprinter ´95, Clasic 11 locuri, ABS, ABD, casetofon + licenţă, negociabil. Tel. 0722782534, 474264. (3282022)

Dacia Break ´96, impecabilă, de garaj, 53.000.000, negociabil, unic proprietar, radiată. Tel. 0723718204, 821563. (3281911)

Vând maşină Dacia 1998. Telefon 334047. (3281915)

Opel Astra an 2000, cap 2000 DTI, full option, recent adusă, impecabilă. 0721127515. (3281872)

Opel Astra Caravan an 1992, impecabil. 464877. (3281868)

VW Golf IV 2000, 1,9 TDI, full options, recent import Germania, superb. 0740050264. (3281871)

Urgent Audi 80 (B4) Diesel 1,9 D, alarmă. 0723171491, 481309. (3281922)

Break 1996, impecabilă, de garaj, 36.000 km, 68 milioane. Tel. 470666, 0742141797. (3281927)

Opel Astra Break 1,7 TDI, 1994, impecabilă, avantajos. 0724415129. (3281933)

Dacia ´84, unic proprietar, vopsea originală, impecabilă, 28.000.000, negociabil. 0724415129. (3281933)

Cielo 1998, full options, unic proprietar. Telefon 0723580877. (3281928)

Vând Ford Transit mixt izoterm, 5.500 E. Telefon 0745239121. (3281929)

Vând Aro 242 izoterm, motor Braşov, 55 milioane. Telefon 0745239121. (3281929)

Vând Opel Astra an fab. ´94, Turbo Diesel recent înmatriculată, 5.600 E. Telefon 0722599947. (3281942)

Vând Mercedes 124, an fab. ´92, full options, preţ 6.500 E. Telefon 0722599947. (3281942)

Vând Opel Frontera 2,4 i, an ´95, full options, preţ 6.500 E. Telefon 0744583818. (3281942)

Vând Renault Megane an fab. 2002, garanţie, 1.9 DCI, full options, preţ 9.900 E. Telefon 0744583813. (3281942)

Vând Ford Fiesta 1,4i, 1988, nerulat în ţară, recent adus, RAR 2005, impecabil, 3.000 E negociabil. Telefon 461169, după ora 16.00. (3281944)

Vând Nissan Primera GT 2000i, an fab. 1991, stare foarte bună, preţ negociabil sau variante auto. Tel. 826761, 0740335824. (3281888)

Vând Cielo cu instalaţie GPL, omologată, impecabil, 4.300 E, uşor negociabil. Telefon 0740510677. (3281805)

Vând Cielo ´99, proprietar, stare excelentă. Telefon 0745703198. (3282661)

Vând Cielo ´95, alb Casablanca, full options, (comandă Senat), 4.200 E, negociabil. 0740891175. (3281814)

Vând Raba izotermă şi Frumoasa Americană. Telefon 410586. (3282671)

Ford Transit 1995, 12+1 cu licenţă traseu 68. Telefon 0740057110. (3281820)

Ocazie! Cielo 1996, full option, impecabil, merită văzut. 0742144333. (3282679)

Vând TV izotermat 1996, ideal pentru transport produse alimentare şi nealimentare. 418391, 0721576193. (3281821)

Vând Super Nova noiembrie 2002, în garanţie, 9.500 km, 4.600 E, negociabil. Telefon 465645. (3282683)

Dacia ´98, impecabilă, îmbunătăţită. 324929, 0723934134. (3281822)

Vând acte, motor, cutie, elemente caroserie Ford Transit lung şi semiînalt, 1992. Telefon 0723594573. (3281823)

Urgent vând Dacia 1300, ´81, 16 mil. negociabil, motor + tinichigerie făcute. Telefon 315745. (3281970)

Vectra B 1997, 1.8i, multiple opţiuni, 6.300 E, urgent. 0721558727. (3281982)

Ford Mondeo Turnier 1,8 TD, ´98, 7.500 E negociabil. 0744830478, 0740244314. (3281978)

Opel Vectra 1990, vopsea originală, unic proprietar, full option, 3.900 E sau schimb Dacia. 0742780573. (3281905)

Dacia 1310, an fabricaţie 1996, 60 mil. negociabil. Telefon 496163. (3282622)

Vând Dacia 1307 Papuc carosat, 5 locuri, 4x4. Relaţii la tel. 318618. (3282616)

Vând Dacia Super Nova an fabricaţie 2002. Telefon 0740757435. (3282618)

Vând Berlină 2001, unic proprietar. Telefon 317742. (3282619)

Vând Dacia Solenza an fabricaţie 2003. Telefon 0740757435. (3282617)

Cedez contract Cielo Executive cu instalaţie GPL. Telefon 0744583917. (3282693)

Vând tractor U 650, plug, disc, prăşitoare, avantajos. 0724565297, 322766. (3282604)

Vând Ford Transit cu licenţă, 3.700 E. 443237. (3281825)

Vând Oltcit 1992, 43.000 km, impecabil. Telefon 0723276860. (3281831)

Vând Nissan Blue Bird Diesel 68 mil. negociabil. 413908. (3281780)

Vând (variante) VW Passat TDI 1998, stare foarte bună, proprietar. Tel. 0722828622, 0723864133, 0723864002. (3282140)

Cielo Daewoo 2001, executiv, 24.000 km, metalizat, de garaj, negociabil sau doresc Dacia întreţinută + dif. 0722755113. (3281753)

Dacia 1989, albă, cu casetofon. Telefon 0724777819. (3282120)

Dacia 1987, 21.500.000, Dacia 1983, 17.500.000, Dacia 1980, 13.500.000. 458782, 0744502929. (3282088)

Ford Escort 1996, variante auto, 5.250 E. 0722441618. (3282086)

Opel Calibra 1994, superb, variante, 5.300 E. 0722441618. (3282086)

Vând Dacia Berlină, an 2000. Tel. 321428, 0740228939. (3282112)

Passat an ´98, 1,9 TDI, 5,5% consum, bleu metalizat, full electric, climatronic, alarmă, confort line, variante. 0722916769, 414201. (3281495)

Vând Dacia 1999, alarmă, închidere geamuri electrice, sistem audio Panasonic. 0744827247. (3282062)

Vând Dacia 1310 Berlină, an 1995, gri metal, bord CN. Relaţii telefon 0745608721. (3281263)

Vând taxi Super Nova licenţă Albertini. Telefon 0744611469. (3279946)

Mercedes Vito, an 2001, full option, 8 locuri, impecabil. 0740252447. (3280050)

VW Passat 1,9 TDI 2001 VII, 42.000 km, full extra, import Germania 4.10.2003, variante. Telefon 0744226406. (3280153)

Proprietar vând Dacia 1997. Tel. 495003, 0723658441. (3282069)

Vând Dacia Papuc 2 locuri, 5 trepte, 1997, 63.000.000, accept variante. Telefon 316710. (3281737)

Vând Raba carosată 1988, cabină dublă din 2000, caroserie metal, RK făcut 170 milioane. 0744505560. (3281740)

Dacia 1998, bord CN, impecabilă. 481904, 0744997752. (3282009)

Dezmembrez Aro 243. Telefon 477785. (3281506)

Vând Dacia Break 1993. Telefon 325741. (5546917)

Dacia ´88, ´85, Oltcit ´89. 479547, 0745702838. (3282037)

Vând autobasculantă 6,5 tone Saviem, stare funcţionare, cu toate taxele plătite, preţ 50.000.000, Cudalbi, Galaţi. Telefon 862034. (3281979)

Vând Break 1987. Telefon 320898. (3281925)

Vând Tico an 1999, alb, AC. Telefon 0722663773. (3281950)

Vând Cielo an 1997, full, proprietar, preţ 4.000 E. Telefon 0745649335. (3281850)

Vând Aro 244 Diesel, an ´92, negociabil. Tel. 826844, 0740518174. (3282666)

Vând Dacia 1310 TLX, urgent, radiată, 26 mil. negociabil. 0723027705. (5546245)

Vând remorcă Dacia 500 kg. Telefon 0744390514. (3281834)

Opel Mantieri 3,2 benzină, 1992 sau variante. 318598, 0745707591. (3282608)

Vând Volvo 340 an f. 1990, benzină + GPL, urgent. Tel. 0744241169, 494190. (3282609)

Vând Dacia Super Nova 2003, confort, echipată pentru taximetrie, cu licenţă Samatax, preţ 170.000.000 negociabil. Telefon 441403. (3282610)

Vând tractor U 650 cu reparaţie capitală, Şendreni, Nicu Dandeş. Telefon 0744669946. (3282638)

Dacia Berlină 1998, 55.000.000, Bucureştii Noi 76. (3282633)

Renault Clio II, august 2003. Tel. 468868, 0745370311. (3282639)

Vând Dacia 1310, an 1991, 5 trepte, proprietar, stare foarte bună, preţ 33 mil. Tel. 0721331337, 497862. (3282587)

Vând Ford Transit lung semiînălţat, 12 locuri, motor clasic, an 1998, accept variante auto. Telefon 0742776336. (3282594)

Ford Scorpio stare excelentă, 2.900 E. 0723444525, 312714. (3282599)

Dacia ´87 şi ´84 impecabile, Poşta Veche 107. (3282921)

Dacia ´87 impecabilă, 5 trepte, preţ 28 mil. Telefon 0724147569. (3283117)

Berlină metalizată 2001, RAR 2005, negociabil. 498088. (3283120)

Dacia ´91, stare bună, convenabil. 475614. (3283125)

Vând Dacia 1310, an 1993-1994, 40 mil. negociabil. Telefon 0745942762. (3283115)

Planning. Buying. Media Strategies. Research.
Graphic Design. Print Production. ATL/BTL Adv.
GALAŢI, str. Domnească nr. 68, tel: 0236 460719 e-mail: pub@viata-libera.galati.ro

Noi îți dăm culoare
pe strada Crizantemelor, la tel/fax: 473 077, 412 162

Ce poţi face cu 980.000 lei/lună?

ÎŢI ASIGURI
CĂLDURA ŞI APA CALDĂ
PERMANENT
PRIN MICROCENTRALA TERMICĂ
DE APARTAMENT

RATE

avans 0% fără giranţi

* PROIECTARE-AVIZARE
* INSTALARE ŞI ALIMENTARE CU GAZ
* SERVICE GARANŢIE ŞI POSTGARANŢIE

RomLotus instalaţii
magazin triVALENT
Str. Traian, nr. 166, Bloc A 11, parter
Tel / Fax : 460587; 490808

Cei 3 magici **au puteri magice** la ofertă magică

Mondeo Hipnotic — reducere 1275 euro
Focus Pocus Preparatus — reducere 1375 euro motorină
Fiesta Sesame — reducere 731 euro

Vino să trăiesti magia Ford. Acum modelele noastre au puteri magice. Ford**Mondeo** te hipnotizează cu un pachet de opţionale gratuit, Focus**Pocus** scoate un discount din joben iar Ford**Fiesta** are un aer magic condiţionat inclus în preţ. Te aşteptăm în showroom-ul nostru pentru o demonstraţie de magie. Vii singur sau te hipnotizăm?

Casa Auto Mariano 0236.472.862
Ford

CADOU un TELEFON FIX ***

Vino cu un prieten si beneficiati amandoi de cadouri...

Motorola T190 - 12*$ | Siemens A50 - 19*$ | Nokia 3410 - 47*$ | Motorola C333 - 59*$ | Sony Ericsson T200 - 64*$

OFERTA CONNEX
- **50% reducere la abonament în primele 5 luni de contract si 20 de minute gratuite lunar in urmatoarele 5 luni (lunile 6 -10)**
Ofertă valabilă până la **19 octombrie 2003**.
- **Cu doar 7$, cumpără si activează o cartelă SIM Kamarad sau Connex Go! si poti câstiga** unul din cele 30 de telefoane Nokia 3410 puse în joc zilnic. În plus primesti un credit initial de 5$.**
Ofertă valabilă până la **31 octombrie 2003**.

* Preturi fără TVA, valabile cu abonament Connex.
** Detalii referitoare la regulamentul promotiei la www.connex.ro
***la fiecare abonament, în limita stocului disponibil. Detalii în magazine.

PANDA
FACE CONEXIUNEA
Hotel DUNĂREA, parter tel: 0236 318200
DEALER CONNEX

ECDL

UNIVERSITATEA "DANUBIUS" Galaţi
Centrul de pregătire şi testare
din cadrul Fundaţiei Academice "DANUBIUS"
Acreditat ECDL® (European Computer Driving Licence)

International Computer Driving Licence

Organizează examene de certificare ECDL şi cursuri de pregătire conform programei ECDL (certificatul ECDL este Permisul European de Conducere a Computerului, prima diplomă pentru utilizare PC care se poate obţine în România şi este recunoscută în 100 de ţări.)
Durata curs = 15 ore/modul. Cost curs = 15 Euro/modul. Cost examen = 10 Euro/modul
Pentru înscrierea la toate cele 7 module se acordă o reducere de 10%.
Condiţii preferenţiale pentru grupe de min. 12 participanţi din aceeaşi instituţie:
Pachet: instruire (60 ore) + examinare (4 module) pentru ECDL START : 70 Euro (TVA inclus)
Pachet: instruire (105 ore) + examinare (7 module) pentru ECDL COMPLET : 120 Euro (TVA inclus)
Simulările de examinare înaintea susţinerii testelor ECDL sunt gratuite.
Instruirea se poate desfăşura la sediul beneficiarului, la cererea acestuia.
Candidaţii vor beneficia de logistică la nivelul standardelor ECDL şi instructori acreditaţi.
Relaţii la tel. 460366, 414304, 322000, 0723632981 sau la sediul Universităţii "Danubius"

Bosch Electrocasnice îi premiază pe cei mai activi parteneri

La început de octombrie, în spiritul tradiţional, Bosch Electrocasnice a invitat într-o călătorie pe cei mai activi parteneri, reprezentanţii firmelor cu cele mai mari vânzări de aparate electrocasnice Bosch. Printre nominalizaţi s-a aflat şi domnul Corneliu Geană, reprezentantul societăţii Halifax din Galaţi.

Programul oferit participanţilor, ce s-au deplasat recent în Franţa, a reprezentat o săptămână extrem de reuşită din toate punctele de vedere.

Distribuitorii români au vizitat punctele de atracţie din Strasbourg şi Paris şi au avut un contact nemijlocit cu ceea ce înseamnă producţia performantă de aparatură electrocasnică, prin documentare directă la fabrica din Lipsheim a concernului german. Aici au fost întâmpinaţi de către directorul de relaţii publice al site-ului de producţie, domnul Martin Schaal, care a prezentat liniile de fabricaţie pentru maşinile de gătit încorporabile de serie limitată, cuptoare şi plite electrice sau cu gaz, cuptoare cu microunde şi noile aparate pentru gătit pe bază de aburi, precum şi liniile de testare şi control ale produselor finite.

Participanţii la călătoria oferită de Bosch Electrocasnice au avut parte de un program turistic deosebit: vizita la Versailles, Louvre, Disneyland, Turnul Eiffel, Sacre Coeur, Notre Dame, croaziera nocturnă pe Sena şi de informaţii tehnice de ultimă oră.

MINISTERUL FINANŢELOR PUBLICE

DIRECŢIA GENERALĂ A FINANŢELOR PUBLICE A JUDEŢULUI GALAŢI

ADMINISTRAŢIA FINANŢELOR PUBLICE GALAŢI
Director: 0236.492424, fax 0236.461053
Cod fiscal 38787.83
Galaţi, str. Brăilei nr. 33, Cod poştal 6200

Anunţul privind vânzarea pentru bunuri imobile
27 octombrie 2003

În temeiul art. 97 alin. (2) din Ordonanţa Guvernului nr. 61/2002 privind colectarea creanţelor bugetare se face cunoscut prin prezenta că în ziua de 27 octombrie 2003, ora 11,00, în localitatea Tuluceşti se vor vinde prin licitaţie următoarele bunuri imobile, proprietate a debitorului SC AGROMEC S.A. cu sediul în localitatea Tuluceşti, judeţul Galaţi, cod de înregistrare fiscală 1642793.

- clădire în suprafaţă de 926,66 mp compusă din atelier mecanic, construită din cărămidă+beton (instalaţie electrică, instalaţii sanitare, încălzire), situată în comuna Tuluceşti preţ de evaluare 987.711.327 lei, fără TVA.
- clădire în suprafaţă de 745,2 mp compusă din atelier fabricaţie, construită din zidărie de cărămidă, şarpantă metalică, învelitoare - tablă cutată (instalaţii electrice şi de încălzire), situată în comuna Tuluceşti, preţ de evaluare 412.207.061 lei, fără TVA.

Bunurile imobile mai sus menţionate nu sunt grevate de sarcini.

Pentru bunurile imobile prevăzute mai sus nu s-au comunicat titluri executorii de alţi creditori.

Invităm pe cei care pretind vreun drept asupra acestor bunuri să înştiinţeze despre aceasta organul de executare, înainte de data stabilită pentru vânzare.

Cei interesaţi în cumpărarea bunurilor sunt invitaţi să se prezinte, până la termenul de vânzare sau, în cazul vânzării prin licitaţie, până în ziua precedentă termenului de vânzare, cu oferte de cumpărare, urmând să se prezinte la data stabilită pentru vânzare la locul fixat pentru acest scop.

Ofertanţii sunt obligaţi să se prezinte, în cazul vânzării prin licitaţie, până în ziua precedentă termenului de vânzare, cu dovada depunerii taxei de participare, reprezentând 10% din preţul de pornire a licitaţiei, ce se va vira în contul 50053878783 deschis la Trezoreria Galaţi, urmând să se prezinte la data stabilită pentru vânzare la locul fixat în acest scop.

Informaţii se pot obţine la telefon 490008, int. 2112, serviciul Colectare Venituri.

Anunţul privind vânzarea a fost afişat în data de 16 octombrie 2003.

AVANS 0 Fără girant

G.M.C. COMPUTERS
AMD DURON 1300 Mhz
HDD 30 GB MAXTOR , ATA100 , 7.200 RPM
RAM 128 MB,PC 3.200
CD ROM AOPEN 52x
ON BOARD: VGA 32 MB, SOUND, LAN
Boxe 240W+TASTATURA+MOUSE+PAD
PREŢ: 7.599.000*
MONITOR VIEW STAR 15"- 2.890.000* LEI
MONITOR VIEW POWER 17"- 3.599.000* LEI
* fără TVA

* CALCULATOARE
* COMPONENTE
* CONSUMABILE
* ACCESORII
* SOFTWARE
* SERVICE

RATE

Micro 19, lângă Sanitas
Str. Brăilei colt cu Oţelarilor
Tel.:419262; fax :327500, www.ersem.home.ro
Mobil : 0745627906 E-mail:erseminc@xnet.ro

BANC POST

O bancă a tuturor

Pachetul de credit ipotecar
O casă pentru tine!
perfect adaptat ţie ca termen şi valoare de creditare

- Credit ipotecar
Pentru cumpărare, construire, consolidare, reabilitare locuinţă
- Asigurare de viaţă
- Asigurare de locuinţă
- Overdraft*
(*la cerere, asociat cardului Banc Post pe care este virat venitul)

stabilitate - integritate - siguranţă - calitate - orientare spre client

Casa pe care o visezi poate fi a ta!

Te aşteptăm chiar azi la BANC POST!
(021) 336.95.08, (021) 335.58.97
www.bancpost.ro

Societate cu profil instalaţii termice, sanitare, climatizare şi amenajări interioare

Angajează:

Administrator magazin
Studii: maşini termice, electromecanică, frig
Se cer: -cunoştinţe în domeniul administrativ, cunoştinţe P.C.;
-experienţă, abilitate, seriozitate;
-posesor permis conducere;

Inginer proiectant instalaţii termice, sanitare (proiecte industriale)
Se cer: -cunoştinţe calculator programe de proiectare;

Inginer vânzări
Se cer: -experienţă, recomandări;
-bun cunoscător al echipamentelor termice, grupuri termice, instalaţii de răcire şi condiţionare a aerului;

Contabil permanent (program 8 ore)
contabilitate generală (inclusiv bilanţ)
Se cer: -cunoştinţe contabilitate calculator
-experienţă în domeniu (minim 3 ani)

Inginer service şi P.I.F., echipamente şi grupuri termice
Se cer: -experienţă
-diplomă, atestat
-permis conducere

Instalator instalaţii termice şi sanitare
Se cer: -experienţă minim 2 ani
-studii medii-diplomă instalator
-recomandări
-stagiul militar satisfăcut

Magazioner-şef depozit: *Se cer:* -experienţă, garanţie imobiliară

Zidar *Se cer:* -experienţă, vechime

Zugrav amenajări interioare: rigips, faianţă, gresie, pavele

Şofer categoria B,C (exclus şoferi taximetrie, maxi-taxi)
Cerinţe: -posesor permis minim 5 ani (activi)
-cunoştinţe medii calculator

Agent vânzări distribuţie:
Cerinţe: -bun cunoscător în materie de fitinguri, tubulatură (orice tip) radiatoare, furnituri, robinetărie
-posesor permis conducere
-cunoştinţe P.C., recomandări
-experienţă vânzări

Pentru toate posturile, salariile se vor negocia în ordinea funcţiilor ocupate. C.V-urile se vor depune la Oficiul Poştal nr. 1, Căsuţa Poştală T33 până la data de 28 octombrie 2003. Pentru a putea fi contactaţi în vederea interviului, după selectarea C.V.- ului, ce va avea loc în data de 3 noiembrie 2003, acestea vor conţine nr. de telefon.

S.C. DECOVIL SRL Galaţi *angajează*

1. RESPONSABIL TRANSPORTURI AUTO
Cerinţe: - certificat de pregătire profesională emis de ARR
- experienţa în domeniu prezintă un avantaj

2. INGINER DEVIZE
Cerinţe: - cunoscător program Doc-lib.
Se oferă: - pachet salarial atractiv
- lucru într-o echipă tânără, dinamică.

CV-urile se depun la sediul din str. Ştefan cel Mare nr. 2, până la data de 17.10.2003.

S.C. TOPMIRALI PREST S.R.L.
Casa de Cultură a Sindicatelor;
PRESTIGE TOURS
Str. Brăilei 208 (lângă OGGI)
Tel./fax: 468410; mobil: 0721.231902
Organizează transport în:
ITALIA - 170 EURO
• Plecări săptămânale joia, ora 16.00
• Oferim spre închiriere autocare şi minibuze

SABCON REHAU
TÂMPLĂRIE GERMANĂ DIN PVC
Uşi, ferestre, uşi exterioare, închidere de balcoane, plase de ţânţari, rulouri, jaluzele
Str. Brăilei, bl. BR3B, parter, (vizavi de Trei Star), tel: 473862

GRUPUL IMOBILIAR DONALDO
Tel. 469.777 ; e-mail: donaldo@hotmail.com
Piata Energiei, vis a vis de Magazinul General
PLATA ÎN RATE
CONSTRUCŢII
HIDROIZOLAŢII
INSTALAŢII
AUTORIZĂRI

Departament pază ALFA oferă :
- Sisteme de alarmă antiefracţie în **CUSTODIE**
- Monitorizare 24 ore /24 ore
- Intervenţie rapidă la toate evenimentele
- Service post instalare

Pachetul de servicii este oferit acum de la
27 EURO/lună fără T.V.A.
Relaţii la telefon 326263

Fundaţia Internaţională pentru Copil şi Familie
UN COPIL RISCĂ SĂ FIE ABANDONAT !
TU POŢI SĂ ÎI SCHIMBI DESTINUL !
Donaţia sau sponsorizarea dumneavoastră poate însemna pentru un copil mai mult decât vă puteţi imagina !
Sună acum la telefon 458554 !
O campanie finanţată de Agenţia Statelor Unite pentru Dezvoltare Internaţională.

TÂMPLĂRIA PVC cu GEAM TERMOPAN
Îţi rezolvă problema frigului, zgomotului şi prafului din casa sau biroul tău.
Relaţii la S.C. TOTALINVEST S.R.L. Galaţi cu sediul în Ţiglina I, bloc A4/45, tel. 0236-492263 sau 0766-334398.

S.C. IRICAD SRL angajează

Contabil

Cerinţe:
- studii superioare economice-specializare finanţe sau contabilitate;
- vechime în specialitate minim 1 an;
- cunoaşterea programului Light constituie un avantaj.

CV-ul, scrisoarea de intenţie şi caracterizarea de la ultimul loc de muncă sunt aşteptate până la data de 18.10.2003 la tel./fax 415039; 319380.

Candidaţii vor fi contactaţi pentru programarea interviului luni 20.10.2003.

mazda
Casa Auto Mariano
showroom & service
Str. Henri Coandă nr. 5, Galaţi
Telefon: 0236.472.862
e-mail: automariano@galati.astral.ro

Viata liberă
La prima oră, ştiri de ultimă oră
prin cea mai MARE reţea de DIFUZARE din GALAŢI
tel: 0236 460395

CÂŞTIGĂ! FII PRIMUL!
Hiron computers
Mazepa 1, bl. Paltin 1, Tel./Fax: 310.476
Brăilei, bl. P1, parter, Tel. 437.988
Mobil: 0744 613.139

Bucură-te de noua față a telefonului tău!

1.999.000 lei*

NOKIA 5210

CADOU

o carcasă nouă pentru mobilul tău

Reducere 20% pentru accesoriile NOKIA 5210

Ofertă valabilă până la 31 octombrie 2003.

OFERTA CONNEX

• 50% reducere la abonament pentru primele 5 luni de contract şi 20 de minute gratuite lunar în următoarele 5 luni (6 - 10).
Ofertă valabilă până la 19 octombrie 2003.

• cu doar 7$, cumpără şi activează o cartelă SIM Kamarad sau Connex Go! şi poţi câştiga** unul dintre cele 30 de telefoane Nokia 3410 puse în joc zilnic. În plus, primeşti un credit iniţial de 5 $.
Ofertă valabilă până la 31 octombrie 2003.

* Preţ fără TVA, valabil cu abonament la Connex, în limita stocului disponibil.
** Detalii referitoare la regulamentul promoţiei la www.connex.ro

DEALER CONNEX

GERMANOS
te conectează cu tehnologia

TOAMNA ASTA SCAPI DE PLOAIE!

UMBRELA CADOU!!! — PELERINA CADOU!!!

Motorola T190	Siemens A50	Nokia 3410	Alcatel 501
12$*	19$*	47$*	19$*

OFERTA CONNEX
- 50% reducere la abonament in primele 5 luni de contract si 20 de minute gratuite lunar in urmatoarele 5 luni (lunile 6-10). Oferta valabila pana la 19 Octombrie 2003.
- Cu doar 7$, cumpara si activeaza o cartela SIM Kamarad sau Connex Go! si poti castiga** unul dintre cele 30 de telefoane Nokia 3410 puse in joc zilnic. In plus primesti un credit initial de 5$.
Oferta valabila pana la 31 octombrie 2003.

* Preturile nu includ TVA si sunt valabile doar pentru conectare in reteaua Connex;
** Detalii referitoare la regulamentul promotiei la www.connex.ro;
Cadoul (umbrela sau pelerina de ploaie) se ofera la alegere pentru orice abonament de minim 7,5 USD. In limita stocului disponibil.

CG & GC® Solutii IT Complete Pentru Biroul Dumneavoastra

DEALER CONNEX

Tiglina I, Str. Brailei, bl.PS13B, (100 m de la inelul de rocada), Tel:493.701
www.cg-gc.ro 0722.55.77 99 www.gsm4all.ro

S.C.ERG TERMROM S.A.

angajează
- dulgheri
- fierar betonişti
- zidari
- maiştri constructori şi instalatori
- ingineri construcţii şi instalaţii
- sudori autogen
- lăcătuşi
- instalatori sanitari
- instalatori instalaţii termice
- automacaragii
- instalatori autorizaţi gaze naturale.

Persoanele interesate sunt rugate să depună CV-urile la sediul societăţii (bdul Oţelarilor nr. 25, bloc D9E, mezanin, în cadrul Magazinului Universal Instalaţii). Interviul va avea loc sâmbătă, 18.10.2003, la ora 10,00.

MICA PUBLICITATE

VÂNZĂRI AUTO

Vând urgent Daewoo Cielo culoare alb casabl. an fabricaţie 1996, km reali 95.000, toate dotările, preţ 4.300 E fix. Tel. 0722654122, 432268. (3282925)

Dacia 1300, 11 mil. foarte negociabil, Libertăţii 101. Tel. 426584. (3282927)

Motor VW Golf 1600 în stare de funcţionare, cu acte vamă. 424634. (3283130)

Vând Dacia Break stare foarte bună, schimbat total CN1, an 1980, preţ 30 mil. negociabil. Tel. 310496. (3282928)

Vând Dacia 1310 din 1986. Telefon 325575. (3283138)

Opel Vectra B CDX, an 1997, climatronic, pilot automat, etc. impecabil. Tel. 0740300659. (3283139)

Vând VW Passat TDI, 4 motion, 2000, climatronic, full option. Telefon 415657. (3282951)

Vând Super Nova Europa 2002, stare bună, licenţă, staţie, ceas. Telefon 0740872827. (3282938)

Dacia Break a 11.2001, 100 mil. 0723989617. (3282943)

Vând Espero vişiniu, 1800 cmc, 1997, impecabil, full (ABS, AC, radio + CD), închidere centralizată, alarmă, geamuri electrice. Telefon 0788310510. (ctr)

SC scoate la vânzare autoremorcher, autotractor, autoutilitară furgon IFA, autospecializată izotermă, autospecială macara, tractor, remorci. Relaţii la telefon 0744581261. (ctr)

Audi 80, B4, 2600 cmc, 150 CP, ABS, AC, cutie automată, 1993, 5.000 E nediscutabil. 0722390339. (3282033)

Dacia Pick-up 2 locuri, 2001, carosată. 313494, 0766619683. (32818804)

Microbuz Ford Transit 13 locuri, 1998, clasic, accept variante, 10.500 E, stare bună. 0744374372. (3282653)

VW Passat Variant 2000, 1,9 TDI, climatronic, tiptronic, full extra, accept variante, 12.200 E. 0744374372. (3282653)

Matiz 1999 verde, RAR 2005. 0740586566 Tecuci. (3283113)

CUMPĂRĂRI AUTO

Cumpăr Dacia '80-2002, orice stare şi Cielo. 458782, 0744502929. (3282087)

Dacia 1980-2000, plata imediat, seriozitate. 426150. (5493403)

Dacia, Oltcit, orice stare pentru dezmembrat. 0723289905. (ctr)

Dacia 1980-2000, orice stare. Tel. 471626, 0744614195, 0740230127. (3280472)

Cumpăr Dacia 1992, 1999. 0744186183. (3281300)

Cumpăr Dacia 1982-1990 şi Oltcit după an ´88. 0742704602. (3281491)

Cumpăr Dacia 1978-1991. 498738, 0745435989. (3282059)

Cumpăr Oltcit. 498738, 0745435989. (3282059)

Cumpăr Dacia 1980-2000, plata pe loc. 443043, 0745604097. (3281678)

Cumpăr Dacia 1997-2003. Ofer preţ maxim, seriozitate. 491223, 0722697999. (3282028)

Dacia 1996-2003, plata, radiere, rapid. 327857. (3282119)

Cumpăr tractor U 650 în perfectă stare. 0744764095. (3281864)

Dacia după 1990 pt. reparaţie sau avariată. Telefon 494680. (3281722)

Cumpăr tractor VR arat vie. Telefon 498414. (3282955)

VÂNZĂRI ELECTRONICE

MODEC Cumpără în MOD EConomic!
www.modecomputer.ro — OFERTĂ SPECIALĂ
Calculatoare P I - P III 790.000lei - 7.590.000lei
Monitoare 14" - 21" 990.000lei - 4.890.000lei
Tva inclus — Garanţie 12 luni
Str. Brăilei Bl. BR2 Parter Galaţi, Tel:436544

Oferta speciala: Calculator IBM Intel Pentium II 400 Mhz / 4,3 GB HDD / 64 Mb Sdram / CD-ROM / Sunet / Monitor 15" Digital
Pro Info Galaţi, Strada Brăilei, nr. 3 Telefon: 0236.481218
O pereche de boxe cadou!
4.933.000 LEI TVA inclus

E tot ce îţi doreşti!
.xpert COMPUTERS
Tel: 319 466
Str. Lahovary nr.6 (Parc Eminescu - Dolly-DO)

RATE FĂRĂ AVANS FĂRĂ GIRANT
ATON COMPUTERS
CALCULATOARE PERIFERICE
vis-a-vis de bloc ALBATROS
tel: 306109

BIM ELECTRIC - frigidere 3.300.000, televizoare noi, 51 cm, Lifetec 4.500.000, maşini de spălat automate 3.500.000, televizoare folosite 1.800.000, audio-video Hi-Fi. Tel. 315965, Complex lalomiţa, 476695 - General, 464227 Micro 19 capăt troleibus. (ctr)

Televizoare color stereo, teletext, plastic toate tipurile, 1.600.000 - 4.000.000, audio, video, telecomenzi Pilot. Calitate garantată, rate. Telefon 316914, 0744853712. (ctr)

Vând/cumpăr telefoane mobile, decodez. 464877, 0745088879. (3280758)

Vând calculator nou, Athlon xp 1700, 128 DDR, HDD 40 Gb, 7200 RPM, Gforce 4, boxe, monitor 17". Tel. 419262, mobil 0745627906. (ctr)

Reparaţii, deblocări orice GSM, constatare gratuită. 470144, 0744792041. (3282106)

Vând cameră video Sony DCR.TRV 250, digital 8, nouă, Nightshot, mod foto, usb streaming, accesorii, preţ 18.500.000. Tel. 476985, 0724594170. (3281771)

Sisteme Duron 1300, monitoare Nec 17", webcam-uri Philips, switch-uri. 0721666091, 464053. (3281781)

Vând videorecorder Goldstar, 5 mil., congelator italian 8 sertare mari, 15 mil. neg, frigider Arctic 140 l, 5 mil., congelator Arctic 4 sertare, 5 mil. Telefon 0724230962. (3281988)

Vând utilaje pentru tricotat şi confecţii. 0723372912. (3281852)

Sony Playstation 2, sigilate. Tel. 313186, 328876. (3281941)

Color Nippon, teletext, 3.100.000, videoplayer 1.200.000, Micro 39A, T10, 23. (3282659)

Urgent videocameră digitală Samsung 500x, 8 mm, accesorii. 324831, 0744816627. (3281784)

Vând vitrină frigorifică orizontală, ladă, congelatoare, cântar electronic, maşină cusut. 0744690888. (3282005)

Vând frigider Arctic 240 l. Telefon 311442. (3281700)

Vând boiler Ariston 80l, stare perfectă, preţ 2.500.000. Tel. 0740194668. (3281900)

Vând, modific Playstation 1 şi 2, accesorii, convenabil. 0722741425. (3282660)

Vând tv color, diag. 35 cm, 2.400.000, negociabil. Telefon 830220. (3283105)

Vitrină frigorifică orizontală. 458066, 0721800342. (3283124)

Vând CD Player Technics, cu telecomandă. Telefon 412588. (3283112)

Vând centrală pe motorină Romstal. Telefon 0722512604. (3283147)

Vând copiator Cannon 2020, A3/A4, în stare bună de funcţionare. Telefon 470006. (ctr)

CUMPĂRĂRI ELECTRONICE

Cumpăr cameră video. Telefon 0722580749. (3282958)

VÂNZĂRI DIVERSE

ANTICARIAT
Str.Brăilei, Bl.BR2,Parter Lângă REPREZENTANŢA ORANGE
COMERŢ DE CARTE
Sâmbăta (10.00-14.00) 10% REDUCERE

Vând peruci păr natural 417742. (ctr.)

Balast, nisip, pietriş la domiciliu, minim 3 mc. 0744602843. (5493151)

Vând garaj în Mazepa II, lângă Restaurantul Pescaru. Tel. 479363, 0744518395. (3280194)

Avantajos lichidez stoc cositori noi. Aduc la comandă orice utilaj agricol. 0744211762. (3281362)

Vând vin de Odobeşti, excepţional, 10.000 litrul en gros. 0722831689, 491427, după 16.00. (3280975)

Hale metalice demontabile. 0722243526. (3280970)

Vând mobilă sufragerie. Telefon 466419. (3281359)

Vând porci a 100 kg/buc, str. 9 Mai nr. 37. (3282054)

Garaj din beton cu beci, Partizanilor. 0722541967. (3280118)

Vând garaj 24 mp zona Lic. Auto. 0744534896. (3282096)

Vând vitrine frigorifice. Telefon 0722460755. (3281798)

Vând centrale termice Saunier Duval, noi, preţ negociabil. Telefon 0766732803. (ctr)

Ciobănesc german 2 luni şi 10 zile vaccinaţi + carnet. 426253. (3281681)

Vând garaj din beton cu beci, zonă ultracentrală. Telefon 0744565121. (3281766)

Vând garaj Mazepa 2 din zid cu beci. Telefon 0723992086. (3279971)

Vând garaj Micro 19 (spate Şc. 22). Tel. 444624. (5494124)

Vând dormitor Alexa cu saltele Relaxa, 10 mil. negociabil. Telefon 0724230962. (3281987)

Vând utilaje pentru secţie completă confecţionat şosete. Tel. 463203, 0744517363. (3281935)

Vând loc de veci "Eternitatea". Tel. 315313. (5489044)

Vând garaj Micro 13B. Telefon 480102. (3282673)

Vând 2 locuri veci zona unu Cimitirul Sf. Lazăr. Telefon 443663. (3282552)

Vând aparat foto digital nou SUA, ocazie excepţională, Arginina tablete, adidaşi originali SUA. Telefon 412684. (3282691)

Vând porumb 4.500, soia 8.000. Telefon 466210. (3281828)

Vând maşină de scris germană. 324741. (3281696)

Vând fier beton D=12, tuburi oxigen. Telefon 325741. (5546916)

Vând corpuri bucătărie, cuier capitonat, convenabil. Telefon 463696. (3281870)

Sobă teracotă (pe colţ), completă, set uşi teracotă, butelii (aragaz). Telefon 315322, după ora 19.00. (5494498)

Vând binoclu 20x50 Star Lux Senfeld 52/1000 m, preţ foarte convenabil. Telefon 450252. (3282636)

Vând remorcă pentru Dacia Papuc, aparat autogen complet, butoaie, cadă, tuburi oxigen, centrală pentru casă şi centrală lemne. Tel. 0724903315, 314825. (3282624)

Vând morcov en gros, 6.000 lei/kg. Tel. 455446, 0744615432. (3282571)

Vând universal strung nou, 250 mm. Telefon 340532. (3282647)

Vând 2 locuri veci Cimitirul Sf. Lazăr. Telefon 480054. (3282578)

Vând garaj cu beci piaţa Ancora, scara 2. 434891. (3282641)

SC Alunica vinde halate albe, salopete şi îmbrăcăminte sanitară. Tel. 470012, 414026. (3282584)

2 locuri veci Cimitirul Ştefan cel Mare. Telefon 437799. (3282590)

Vând 2 şifoniere 4 mil. negociabil. Telefon 424056, după ora 17.00. (3282912)

Vând cartofi pt. porci. Telefon 481670. (3283134)

Vând garaj lângă piaţa Micro 20. Telefon 0724265742. (3283132)

Cântar balanţă alimentar 10 kg. 418831. (3282929)

Vând aragaz, acumulator auto, radio casetofon auto. Tel. 450065, 0740384426. (3283144)

Vând sobă (fier), maşină confecţionat chei. 0724492778. (3283145)

CUMPĂRĂRI DIVERSE

Cumpăr păr. 417742. (ctr)

Cumpărăm deşeuri fier vechi, idem calorifere de la domiciliu, plata imediat. Telefon 434066. (3281254)

Cumpăr garaj în spate Biserica Sf. Vasile. 313969, 0745506588. (3282056)

Cumpăr 100 m plasă gard, spalieri, ţeavă, tablă zincată. 0723540261. (3281762)

Cumpăr mobilier de peste 80 ani vechime: mese, măsuţe joc, scrinuri (secretiere), vitrine, tablouri, pendule, piedestale, statuete, fructiere, carafe etc. Tel. 0722779877, 0723405491. (3281370)

Cumpăr păr natural. 460861. (3281851)

Cumpăr mobilă veche de peste 80 ani cu plata pe loc, scrinuri (secretiere), salonaşe, oglinzi (aurii), mese, măsuţe, scaune, fotolii, vitrine, birouri, biblioteci, etajere, piedestaluri, cuiere, pendule, statui din bronz, fructiere şi diferite obiecte, în orice stare. Telefon 0722229020. (5546247)

SC cumpără câini Ciobănesc german cu vârsta 6-12 luni. Tel. 322200, 0788500156. (ctr)

Cumpăr garaj zona PS-uri, turnuri, Ţiglina 1. Telefon 0745649335. (3281849)

Cumpăr bufet bucătărie lemn 1,25 m. Telefon 493880. (3283127)

Cumpăr garaj Micro 13, 14, 16, 38, I.C.Frimu. 311708, 0722580749. (3282957)

SC Beyler SA cumpără: 2 remorci cu basculaj, 1 strung cu deschidere de 3.000 mm. Tel. 329127, 329130, 329131. Fax: 0236329135. (ctr)

Cumpăr seminţe floarea-soarelui negre şi pestriţe cu bob mare. Telefon 0788287885. (3283106)

FELICITĂRI

Ai fost şi eşti un tată pentru noi. Astăzi îţi mulţumim că te avem şi te iubim, mulţi ani de azi să te sărbătorim.

Pentru Zaharia Vasile cu respect Gabi, Alex, Costel. (3282692)

În fiecare clipă ne bucurăm că eşti, iar acum la împlinirea celor 80 de toamne îţi dorim scumpa noastră mamă şi mamaie (bunică) Petrea Stanca din com. Tudor Vladimirescu, sănătate şi să te bucuri de viaţă, alături de noi şi îţi urăm un sincer şi călduros ˝La mulţi ani!˝. Copiii şi nepoţii. (3282597)

MATRIMONIALE

Căsătoriţi-vă, cumpărând revista Matrimoniale, chioşcul Potcoava Mazepa. (3281775)

Ing. român, stabilit în Germania, doresc cunoştinţă tânără max. 36 ani, fizic deosebit, pentru căsătorie. Răspuns numai cu foto pe adresa: fam. Sava, Kurt-Schumacher-Platz 1, D-44787 Bochum 1, Bundesrepublik Deutschland. (5494138)

RALCO Matrimoniale pentru doamne, domni, domnişoare. 415902. (5547878)

Titrat 65/1,68, doresc doamnă convieţuire. OP 1 CP 50. (3282620)

Caut prietenă. Alin 25/185/68. 0742943780. (3283108)

OFERTE DE SERVICIU

Angajăm cocători covrigi. Tel. 311678 sau 0744399671. (3282108)

Firma Neacşu (vizavi Service-ul vechi, Micro 19) angajează bucătari, pizzari, ospătari, vânzătoare raionul cofetărie şi femeie de serviciu. Relaţii la sediul firmei.

MEGA DANCE angajează dansatoare România şi străinătate. Oferim cazare, coregrafie, costume etc. 0744706816, 438744. (ctr)

Night Club angajează animatoare cu sau fără experienţă. Oferim salarizare atractivă, cazare, coregrafie, costume. Tel. 467208, 0744577568. (ctr)

Angajăm electronist, specialist internet, inginer marketing-management. Telefon 0788392806. (3279253)

Cofetăria Şteff angajează bucătari (pizzari), ospătari, zilnic 8,00-10,00. (3281385)

Şcoala de şoferi "Aviaţia" pregăteşte şoferi pentru categoria B, cu Dacia Berlină, Super Nova, Solenza şi Tico cu 1.950.000 + combustibil, în rate, şi categ. D şi D1, în rate. Vă aşteptăm zilnic, în Micro 39B, vizavi de cinema Flacăra. Tel. 472799. (ctr.)

Atestate şoferi profesionişti, marfă şi persoane, atestate taximetrie la cele mai mici preţuri în cadrul şcolii de şoferi Aviaţia, Micro 39B, bl. J5, vizavi Cinema Flacăra. Tel. 472799, 0788440578. (ctr)

Societate comercială angajează contabilă autorizată. Condiţii: o bună cunoaştere a limbii engleze. Tel. 0236320024, 0745264771. (3281502)

SC angajează zidari, zugravi şi dulgheri. Relaţii la nr. 0745646577. (3280915)

GRUPUL IMOBILIAR DONALDO
Tel. 469.777 ; e-mail: donaldo@hotmail.com
Piata Energiei, vis a vis de Magazinul General
ANGAJEAZĂ
ZIDARI, ZUGRAVI, MOZAICARI, NECALIFICAŢI
CERINŢE: SERIOZITAE, EXPERIENŢĂ (min.3 ANI)
SE OFERĂ: SALARIU 5.000.000, CONTRACT DE MUNCA

ECDL Pro Info SOCIETATE DE SERVICII INFORMATICE
V ânează o slujbă mai bună!
Obţine permisul european de conducere a calculatorului recunoscut în peste 80 de ţări!
50 Euro* 80 ore de instruire
90 Euro* Cele 7 examene necesare pentru obţinerea permisului.
20% reducere pentru elevi, studenţi şi şomeri!
(*Preţuri fără TVA)
PROINFO, Strada BRĂILEI Nr.3
Telefon 0236.481218
www.proinfocomputer.com

Centrul de Calificare, Recalificare şi Perfecţionare Social Trade
MARI REDUCERI DE PREŢURI!

- Inspector resurse umane
- Administrator imobile
- Contabilitate asistată PC. Birotică.
- Operator PC - procesare texte.
- Administrator de reţea
- Designer pagini Web
- Programare (Java,C++,Visual Basic)
- Germana, Italiana, Engleza, Franceza, Spaniola
- Îngrijitor bătrâni la domiciliu
- Îngrijitori bolnavi la domiciliu
- Lucrător social. Asistent maternal.
- Babby-sitter
- Montator profile aluminiu şi geam termopan
- Sudor electric. Sudor autogen
- Tâmplar universal. Tapiţer. Dulgher
- Vânzător. Agent comercial
- Montator aparate aer condiţionat
- Instalator centrale termice.
- Instalator încălzire centrală şi gaze
- Montator gips-carton.
- Electrician în construcţii
- Zidar. Zugrav. Faianţar. Fierar betonist
- Tăietor-şlefuitor piatră şi marmură.
- Confectioner textile. Confectioner articole de încălţăminte
- Coafor. Frizer. Cosmetică. Manichiură. Masaj
- Brutar. Patiser. Morar. Cofetar.
- Barman. Ospătar. Bucătar. Măcelar

Diplome eliberate de MMSSF şi MECT
Relaţii la telefon 498 454; 419 608; 0740.174918

Colegiul Economic Virgil Madgearu anunţă începerea cursurilor ECDL (permis european de utilizare a calculatorului), începând cu data de 11.10.2003. Se mai fac înscrieri la sediul şcolii. Telefon 446248. Nu pierdeţi ocazia, practicăm cele mai mici taxe din oraş. (3281270)

Vânzătoare magazin alimentar 2.500.000, urgent, şofer aprovizionare. 463944. (3281268)

Activitate inteligentă, lucru cu oamenii, câştiguri motivante. 416783. (3282125)

Angajăm dansatoare cu sau fără experienţă, animatoare sexiclub Atlantic. Relaţii 0744621661. (3278670)

Angajăm contabil, program 8 ore şi personal evidenţă stocuri şi inventare pe calculator. Telefon 0788095965. (3282098)

Angajăm vânzători presă tarabă. 318873. (5547269)

Angajăm urgent ospătăriţe, cu contract, cu sau fără calificare pentru străinătate. Tel. 479448, 0745631213. (3282150)

Angajăm agenţi de vânzări cu experienţă. CV+foto se depun personal la sediul reprezentanţei Fiat, str. Constructorilor nr. 1, Complex Comercial. (ctr)

SC angajează tâmplari aluminiu, zidari, str. D. Chicuş 108. Telefon 479910. (3281660)

Selectăm persoane dinamice, activitate independentă, instruire gratuită, câştiguri motivante. Interviu: 0723379922, 0740634140. (3281708)

Societate comercială angajează agenţi comerciali cu experienţă. Telefon 0788459930. (3281727)

SC angajează contabil pentru contabilitate primară, inclusiv balanţă. Telefon 0788459925. (3281727)

Selectăm persoane pentru lucrul în timpul liber, câştiguri motivante. 480870, 0742799056. (3281729)

Angajez vânzătoare încălţăminte. Preselecţia vineri, ora 19,00. Informaţii la tel. 444402. (3281674)

Firmă străină caută persoane pentru formare piaţă zonă, plata în valută. Tel./fax 470198. (3281796)

Angajez zidari, zugravi, faianţari, salariu atractiv. Rel la tel. 0742533126. (3281690)

Cursuri: operator calculator, Autocad, Designer Web, contabilitate, gestionar, inspector resurse umane, masaj, îngrijitor bătrâni domiciliu, baby sitter, zidari, zugravi, fierari-betonişti, marmuragii. Atestare Ministerul Muncii. Telefon 410579. (5493277)

Înscrieri cursuri formare profesională coafor, cosmetician, manichiurist. 417742. (3282000)

Angajez menajeră, condiţii şi salarizare bune, numai persoane serioase. Telefon 434336. (3281903)

Angajez tâmplar montator aluminiu. Cerinţe: experienţă şi posesor permis de conducere categ. B. Telefon 0742863048. (3282035)

Angajez barman cu experienţă. Tel. 444569, 0722851618. (3281969)

Angajez barmaniţă. Rel. la tel. 0723650996. (3281981)

Angajez vânzătoare magazin alimentar. Telefon 0745361207. (3281992)

Angajez personal pentru iniţiere patiserie, seriozitate maximă. După ora 15,00, tel. 317992. (3281991)

SC AutoStop SRL angajează şofer livrare cu experienţă. Relaţii la tel. 0788318281. (3281995)

SC angajează lucrători gips-carton şi zugravi cu experienţă, salariu motivant. Telefon 0744274449. (3281914)

SC Decovil SRL angajează: 1 gestionar, 2 consilieri vânzări. Se oferă pachet salarial atractiv şi lucrul într-o echipă tânără, dinamică. CV-urile se depun la sediul din str. Ştefan cel Mare nr. 2. (ctr)

Angajez vânzătoare şi agenţi imobiliari. Tel. 438959, 0721970697. (3281816)

Angajăm absolvenţi de facultate cu abilităţi de desen tehnic. Relaţii la tel. 319200. (3282658)

Grupul Şcolar Sfânta Maria Galaţi scoate la concurs un post de administrator de reţea. Cerinţe: calificare analist, programator sau inginer de sistem, studii superioare. Înscrierile se desfăşoară în perioada 15-29 octombrie 2003. Informaţii la sediul liceului din strada Constructorilor nr. 25. (ctr)

Societate comercială angajează muncitor în meseriile de sudor autogen şi electric, şofer toate categoriile şi gestionar achizitor cu vechime şi experienţă în domeniu cel puţin 3 ani. Relaţii la tel. 0742108899. (3282657)

Angajez barman. 0745026353. (3281813)

Pizzerie angajează ospătari şi personal pt. bucătărie, cu experienţă şi calificare în domeniu. Tel. 0742903132. (3281809)

Angajez mecanic auto. Telefon 0744709520. (3281810)

Angajăm muncitor (familie) fără locuinţă pentru microfermă. Oferim cazare, masă, remunerare. Telefon 0722241533. (3282655)

SCA Automecanica Galaţi, str. Traian 442 bis, 462240, angajează urgent vopsitor auto. (3281811)

SC Citadina 98 SA Galaţi, cu sediul în str. Crizantemelor nr. 6A, angajează muncitori calificaţi în meseriile: dulgher, fierar-betonist, zidar, tehnician topo. Relaţii la tel. 498614. (3281945)

La prima oră, ştiri de ultimă oră prin cea mai MARE rețea de DIFUZARE din GALAȚI tel: 0236 460395 !

Viața PUBLICITATE

Tipografia Viața Liberă
Unica tipografie din zona Galați - Vrancea - Brăila, care tipărește un ziar cotidian, la calitate de nivel național!
telefon 0236 460 620

MICA PUBLICITATE

OFERTE DE SERVICIU

Angajez maseuz(ă), masaj relaxare, kinetoterapie. Telefon 410087. (3281887)

Firmă distribuție angajează agenți vânzări, salariu atractiv. Trimiteți CV la nr. 0239619587. (3281890)

Angajez tinichigiu şi vopsitor auto. Telefon 492148. (3281893)

Reprezentant firmă vânzări directe, produse uz casnic şi cosmetice. Telefon 0723075680. (3281881)

Angajez vânzătoare magazin articole tehnice. Tel. 311872, 0744384802. (ctr)

SC Galmopan SA Galați, bdul George Coşbuc nr. 257, angajează: vopsitor auto. Condiții de angajare: vechime minim 2 ani în meserie; mecanici auto. Condiții de angajare: vechime minim 2 ani în meserie. Depunerea CV-urilor la sediul societății până în data de 1.11.2003. Relații suplimentare la tel. 464186 int. 24. (ctr)

Recrutez persoane studii superioare pentru ofertă de lucru. Telefon 0723924333. (3282697)

Angajez şofer cu D1, maxi-taxi. 443237, 410014. (3281826)

Cursuri limba spaniolă, 4 luni, 68 ore, 20 locuri, începând cu 17 octombrie. Tel. 319211, 0740019013. (3279274)

Angajez îngrijitoare (femeie de serviciu) bl. G7, Micro 18, salariu corespunzător. Informații la sediul asociației, etaj 1, luni, orele 9,30-11,30 şi 17,00-19,00 şi joi 17,00-19,00 sau la telefon 440143, de preferință din zona Micro 17, 18, 19, 20, 21. (3282122)

Angajez vânzător ambulant patiserie, salariu motivant. Telefon 437330. (3281799)

Australia - studii cu drept de muncă. Reprezentant unic acreditat de ASBT Sydney asigură absolvenților liceu/facultate înscriere cursuri ianuarie 2004 şi asistență obținere viză 6-8 săptămâni. Există posibilitatea creditării, locuri limitate, înscrieri până la 25 octombrie. Tel./fax 0213102614, 0724114502. E-mail: campus2003@artelecom.net. (ctr)

Angajez modelatoare covrigi, cu şi fără experiență. 318598, 491881. (3282607)

Angajez zugrav cu experiență, salariu motivant. Telefon 0740046656. (3282615)

Societate comercială angajează urgent contabil autorizat pentru evidență pe calculator. Relații la tel. 325964. (3282621)

SC Berdsid SRL angajează 2 delegați pt. tablă şi profile metalice şi 1 operator transport (şef coloană auto). Relații la tel. 468639 şi 0742025380. (3282554)

Angajez personal cu experiență în montaj parchet laminat. Relații la tel. 0745093224, 436005. (3281863)

Angajez vânzătoare prom. 2001, 2002, 2003, program relaxat, salariu atractiv, magazin confecții categorie superioară. Depuneri CV la sediul magazinului Estetic. Data selecției se anunță telefonic. 312714, 0723444525. (3282600)

Angajez personal pt. spălătorie auto, str. Muzicii nr. 76. (3282595)

Angajez vânzătoare tarabă. 0721840878. (3282576)

Angajez vânzător casete audio. Telefon 0722610205. (3282629)

Angajez tâmplar cu experiență, salariu convenabil. 0745324430. (3282560)

SC Probestrom SRL angajează contabil. Telefon 491071. (3282582)

Angajez şofer cu experiență pentru transport intern, marfă tir 20 t. Tel. 494556 sau 0744667957. (3282907)

Organizăm preselecție dansatoare pentru importante contracte Elveția, salarizare 1700 USD/lună, contract 8 luni, aşteptare viză 60-90 zile. 0744999187. (3282902)

SC angajează personal disponibilizat, şomeri, studenți. Se cer studii minim medii, se oferă contract de muncă, salariu 6.000.000 lei/lună. Tel. 497879 sau 0742694718. (3281903)

Angajez urgent şofer categorie B,C,E, cunoştințe mecanică. Telefon 0723095639. (3283140)

Angajez vânzătoare magazin alimentar, carte muncă. Telefon 0722547911. (3283135)

Restaurant La mama angajează ospătari cu stagiul militar satisfăcut. Preselecția va avea loc sâmbătă, 18 octombrie 2003, la ora 10,00. Relații la tel. 475129. (3282926)

Angajăm vânzător(oare) pentru presă carte. Telefon 327559. (3283129)

Angajăm lucrător grătar mici şi bar. Telefon 490006. (3283116)

SC angajează vânzătoare stand. Relații sâmbătă, 18.10., la stand 8, Expostar. (ctr)

SC Anglotex SRL angajează urgent şef producție cu experiență confecții damă în serie. Relații la tel. 341143. (3283109)

Restaurant Calipso angajează ajutori bucătar şi ajutori ospătari. Selecția 17 oct. 2003, ora 11,00, la restaurant. Telefon 476123. (3283104)

Crotal Security angajează agent pază. Telefon 461696. (3282915)

Oferte de muncă Anglia, Spania, Italia, Germania, Franța, calificați/necalificați construcții, petrol/gaze, petrochimie, şantiere navale, reparații auto, agricultură, horticultură, personal hoteluri, restaurante şi menajare/baby sitter, salariu 1000-1800 euro, cazare şi masă asigurate prin contractul semnat direct cu firma angajatoare (fără comision). 0213310455, 0721822577, 0766233899. (ctr)

Societate construcții angajează 4 muncitori necalificați. Rel. str. Basarabiei 170, I.C.Frimu. (3282935)

SC Petrol Plus angajează personal pentru spălătorie auto. Telefon 498414. (3282954)

SC angajează administrator firmă cu experiență. Telefon 491071. (3282936)

Angajăm personal cunoscător engleză, fără prejudecăți pentru activitate videochat. 0721666091. (3282942)

SC Tancrad SRL, cu sediul în Galați, angajează: dulgheri, zidari, instalatori, maiştri constructori, lăcătuşi montatori, drumari şi sudori cu experiență în domeniu. Relații la tel. 417432. (ctr)

Societate comercială angajează tineri absolvenți, cu studii superioare, dinamici, cu inițiativă în promovarea afacerilor. CV 416104. (ctr)

SC angajează lăcătuşi confecții metalice. 472934. (ctr)

CCP Danubius organizează cursuri de calificare: bucătar, ospătar, coafor, tâmplar, zidar, mecanic auto, sudor, instalator, macaragiu, fochist, liftier, contabilitate informatizată, operator calculator. Înscrieri: str. N. Bălcescu nr. 40. Telefon 0236499463. (5494813)

SC Done SRL angajează urgent personal cu experiență pentru tâmplărie aluminiu, PVC şi montatori rigips. Relații tel. 411311, str. Brăilei nr. 28. (3281330)

Firmă de construcții angajează topometrist pentru şantier în zona Constanța. Cerințe: cunoştințe avansate Autocad, abilități în folosirea stației totale. Se oferă condiții avantajoase. CV-uri la fax 0241831061. (ctr)

Hotel Vega angajează: **bucătar, barman-preparator, ospătar** - calificare şi experiență în domeniu de minim 2 ani, **instructor fitness, IT-itt.** CV-urile însoțite de fotografie se depun personal la sediul Hotel Vega, în perioada 14-17 octombrie, între orele 8,00-17,00. (ctr)

Angajez 6 (şase) vânzătoare magazin alimentar, Delicia Țiglina I, piață, selecția între orele 13,00-16,00. Tel. 0721890686. (3281901)

Angajez vânzătoare chioşc alimentar. Telefon 0744105579. (3282034)

Angajez ospătari cu minim 3 ani experiență la restaurant pizzerie. 0744600727, între 10,00-11,00, 410860. (3281923)

Căutăm persoane pentru reclame, videoclipuri, filme etc. E-mail: casting_ro@hotmail.com (3281908)

SC The New Yorker SRL angajează, cu contract de muncă, zidari, zugravi, faianțari. Tel. 490332. (3282654)

Agenția de turism AGATUR angajează personal având cunoştințe avansate de limba engleză şi operare PC pentru postul de AGENT TURISM-TICKETING. CV-urile se vor depune la sediul agenției din bdul George Coşbuc nr. 1. (3283101)

CPI Security angajează urgent personal de pază, femei şi bărbați, pentru obiective din Galați. Condiții de lucru şi salariu foarte motivante. Telverde: 0800800046 - apel gratuit. (ctr)

CERERI DE SERVICIU

Şofer B,C,D,E, experiență transport persoane doresc angajare. 0740341095. (3279945)

Şofer B,C,D,E, experiență internațională doresc colaborare. 0723530839. (3281384)

Caut spre îngrijire un copil. Relații la tel. 327079 după ora 10,00. (3282074)

Îngrijesc copil. Telefon 427905. (3281830)

Şofer profesionist cat. B,C,E îmi ofer serviciile, rog seriozitate. Telefon 473588. (3281847)

Student solicit angajare, cu program după ora 17,00, posed permis de conducere categ. B. Telefon 440582. (3282662)

2 studente îngrijim copii. Telefon 0723156332. (3282574)

Şofer microbuz, proprietate, solicit angajare, convenție, înțelegere. Telefon 461992. (3283137)

PRESTĂRI SERVICII

CONSEUS
*Amenajări interioare
*Gresie, faianță, rigips
*Acoperiş, învelitori tabla
*Hidroizolații
Tel.415.656, Mobil 0723/510.625

CLIMASERV
Micro 21, Bl. D9-D10, parter
Mari reduceri de preț în luna septembrie !
• Centrale termice JUNKERS-BOSCH şi VAILLANT (cu kit de evacuare inclus în preț - garanție 2 ani)
• Aer condiționat
• Vinde apometre - 390.000 lei
• Montează şi sigilează apometre
• Obiecte sanitare
RATE
SERVICII DE CALITATE ÎN MAXIM 24 ORE !
Tel.: 473026, 0723 406254

SOCIETATE COMERCIALĂ AUTORIZATĂ vinde, montează apometre Zenner (clasa B, clasa C), reparații subsoluri şi montaj instalații sanitare, centrale termice. Tel. 460975, 0723182765. (ctr)

Fotografii, filmări, accesibil, calitate. Tel. 469704, 0745232054.

Autorizați metrologic, vindem apometre - 390.000 lei/buc. Montăm, sigilăm apometre în rate. Obiecte sanitare în rate (Magazin Climaserv, Micro 21). Telefon 473026, 0723406254. (ctr)

Execut hidroizolații, construcții case, balcoane, zugrăveli, faianțări şi tencuieli. 422397, 0740951282. (ctr)

Amenajări interioare, hidroizolații, IEFTIN, GARANȚIE, CALITATE. 435746, 0721876633. (ctr)

Confecționăm tâmplărie din aluminiu şi PVC, la comandă, cu geam termopan, oferim calitate, montaj gratuit. 420858, 0745499831. (3280036)

Spargem, decupăm pereți orice tip. Telefon 0745499831, 420858. (3280036)

AMENAJĂRI INTERIOARE, ZUGRĂVELI, TENCUIELI, RIGIPS. 0744931051, 472477. (4753074)

RATE FĂRĂ GIRANT! Tâmplărie din aluminiu, geam termopan. 312166, 0722437530. (ctr)

SC COEXPRES transportă persoane Italia, Germania, Franța, Spania, Portugalia la destinație. 0745568861. (OP)

FILMĂRI VIDEO, MUZICĂ NUNTI (DJ), FOTOGRAFII GRATUITE. 320159. (5494209)

FILMĂRI PROFESIONALE (INCLUSIV CD/DVD) MUZICĂ NUNȚI, FOTOGRAFII. 455273, 0722424502. (4714149)

Servicii contabilitate, prețuri avantajoase, consultanță gratuită. 481224, 0721297300. (5488796)

Taxi Opel, Galați-Bucureşti (Otopeni). 444235, 0723921304. (5494201)

Transport marfă Iveco, 2 tone, autorizat, avantajos, siguranță. 0744785636. (ctr)

Hidroizolații termosudabile **foarte ieftin**. Calitate, garanție. 452525. (5546848)

Curse în țară cu Volkswagen Vento. Tel. 0742120961. (4740844)

Montaj profesionist centrale, sanitare, apometre. 443641, 0722460811. (5547701)

SC Proconsult înființează firme, obține avize, preschimbă certificate, modifică acte societate. Celeritatea şi competența sunt oferite de noi. Tel. 499267, 0744124925. (3280781)

Tâmplărie aluminiu, PVC, geam termopan, hidroizolații. Telefon 0745957713. (3279374)

Firmă de consultanță înființăm SRL-uri, modificăm acte societate, preschimbăm certificate înmatriculare, obținem avize şi autorizații. 435535, 0740656975. (ctr)

IEFTINĂ TARE! TÂMPLĂRIE DIN PVC, ALUMINIU. 414728. (3279989)

Preluăm spre administrare şi închiriere apartamente mobilate şi nemobilate, case, birouri, spații comerciale, comision 0 proprietar. 417887, 435572. (ctr)

Executăm zugrăveli, raşchetăm parchet, raşchetăm cercevele, faianță. 425386. (3280456)

Găuri beton, dibluri, hote, suspendate, pexal. 435126. (3280655)

Repar frigidere, congelatoare, maşini spălat, domiciliu, garanție. 471743, 334137. (3279341)

Devalo construct execută tâmplărie aluminiu PVC, jaluzele şi rulouri exterioare, cu tâmplărie de ceă mai bună calitate. Dacă plata se face integral beneficiați de o reducere de până la 10%. Cu noi aveți garanția calității. 0745622661, 490355. (3280032)

Urgent -3 zile -înființări, modificări societăți comerciale. 416906, 0723926687, 0742903436. (3280793)

Supertermo execută la comandă tâmplărie din aluminiu şi PVC, cu geam termopan, amenajări interioare, rulouri exterioare. 0740366870, 472691. (3278896)

Înființări societăți comerciale, modificări, autorizații, comision 0. Tel. 415505, 0740230406. (5546835)

FILMĂRI, FOTOGRAFII, muzică, profesionalism, negociabil. 437350, 0745950776. (5490761)

Montez centrale, calorifere, obiecte sanitare. 476076, 0742693414. (3279261)

Tâmplărie aluminiu, geam termopan, prețuri minime. Tel. 417280, 0723138049. (3281522)

Repar frigidere, congelatoare la domiciliu, garanție. Tel. 462212, 0721309727. (3281406)

Firmă de consultanță, înființăm societăți, modificăm acte. Consultanță gratuită. 463478, 0723223878. (3281262)

Vânzări centrale termice eventual discount-uri service, garanție, prețuri excelente. 0745758573. (3281277)

Înființăm societăți cu obiect de activitate complet, modificări, obținere autorizații. Tel. 0740095935, 462257. (3281279)

Filmări video, foto, muzică nunți şi alte ocazii, prețuri minime. 318844, 0740045649. (3282075)

Transport marfă-mobilă, Iveco, 3 t, seriozitate. 0745232029. (3282115)

Taxi, Opel Vectra, Galați-Otopeni-Galați, 1.300.000, comoditate, seriozitate. 0744295593, 0745597839. (5494833)

Execut filmări Panasonic, fotografii, negociabil. 444153, 0723487642. (5489311)

Executăm jaluzele lemn tei, reparații. 417102, 0724289539. (5546453)

Masaj la domiciliul dumneavoastră. Tel. 0745882349. (5546240)

Muzică nunți. DJ profesionist. Filmări video. 497027, 0721499899. (3281719)

Parchetar, maşină cu aspirator. 464518, 0744162561. (3281716)

RATE! Executăm tâmplărie aluminiu, geam termopan, măsurători, transport, montaj gratuit, str. D. Chicuş 108. Tel. 479910, 0742090406. (3281659)

Filmări video, efecte, fotografii, avantajos. Tel. 324844. (3282036)

Zugrăveli, calitate, gresie, faianță, convenabil, seriozitate. 446395. (5546244)

Soț, soție zugravi, zugrăvim, tencuim, gresie, faianță. 324741. (3281697)

Execut hidroizolații, zugrăveli, zidării, tencuieli, faianță, gresie. Rel. tel. 0742533126. (3281689)

EXECUTĂM TÂMPLĂRIE DIN ALUMINIU SI PVC. 290.000 LEI/ML. TELEFON 0722697260. (3281451)

Filmări video, preț minim. Tel. 312516, 0744657441. (3282020)

Filmări video Panasonic, fotografii color, avantajos. 0722246687, 458643. (3281705)

Executăm: zidării, tencuieli, faianțări, zugrăveli, rigips. 421435, 0745430595. (3281752)

Executăm tâmplărie aluminiu şi PVC. Tel. 476608, 0742532976. (3281496)

Emailez căzi baie. Tel. 0744279983, 426766. (3281957)

Înlocuim la domiciliul clientului motoare, vaporizatoare, încărcăm cu freon congelatoare şi frigidere. Tel. 480627, 445841. (3281960)

SC Mezanin - Servicii de curățenie pentru firme şi locuințe. Tel. 498285, 322139, 0745091108. (3281919)

SC Justexpert SA Galați, firmă autorizată CECCAR, oferă servicii în următoarele domenii: audit şi certificare bilanț contaibl, studii fezabilitate, asistență economico-financiară, evidență contabilă. Relații la tel. 316776, 0745250385. (3281916)

Efectuăm zugrăveli, rigips, faianță, calitate şi seriozitate. Tel. 0740533536. (3281861)

Stop execută găuri hote, dibluri. Telefon 0722835743. (3281962)

Executăm zugrăveli, placări rigips, parchet, lambriuri. Telefon 310749. (3281963)

Repar maşini de spălat automate. Telefon 324259. (3282046)

Executăm zugrăveli, faianță, gresie, rigips, tavane false etc. Tel. 0721085745, 318892. (3281976)

SC execută transport intern-internațional, capacitate 1,5 tone, cu furgon Iveco, nou. Telefon 0722500087. (3282041)

Autorizat instalații electrice, proiecte sanitare, gresie, faianță, ziduri balcoane, amenajări interioare, avantajos. 0740020097, 492749. (3281939)

Hidroizolații, calitate, garanție, ieftin -0236490277, 0745922235. (5546733)

Societate comercială execută mobilier în serie şi comandă. Telefon 0745826785. (5488621)

Reparații tv, deplasare, constatare gratuite. 423082, 0745765678. (3280570)

Operare PC la domiciliu, rog seriozitate. 0744201157. (3281341)

SC execută lucrări de amenajări interioare. 479448. (3281833)

Execut zugrăveli, montez faianță, parchet, raşchetez, paluxez. 476752. (3282625)

Birou de consultanță: înființează societăți, preschimbări avize şi autorizații. Promptitudine, prețuri minime. Tel. 430408, 0744109261. (3282914)

Repar frigidere, vitrine, lăzi frigorifice. Constatare, transport gratuit. Pentru pensionari plata în două rate. 496609, 0722736633. (3279954)

Reparații frigidere la domiciliu, garanție. 473715, 426846. (3281265)

INTERNATIONAL COMPUTER SCHOOL anunță mari reduceri de prețuri pentru următoarele cursuri : operator calculator, inspector resurse umane; contabilitate computerizată; limbi străine; biroticăsecretariat; ajutor-programator, cursuri pentru copii. Se asigură următoarele facilități: suport curs, plata în 4 rate; aviz funcționare MEC; certificate de calificare eliberate de Agenția Județeană de Ocupare şi Formare Profesională. Telefon 498120 în incinta Casei de Cultură a Sindicatelor. (ctr)

Filmări video Panasonic, fotografii color, convenabil. 468280, 0742111506. (3282944)

PROPUNERI DE AFACERI

Primim asociați afacere calculatoare. 466801, 318327. (ctr)

Dețin capital, am nevoie de idei pentru afaceri prospere. Telefon 0723347357. (3282588)

LICITAȚII

Banca Românească SA vinde la licitație publică, în data de 20.10.2003, ora 13,00, la sediul din Galați, str. N. Bălcescu nr. 2: Imobil situat în Galați, str. Morilor nr. 122-124-126, cu intrare din str. G. Coşbuc nr. 4, compus din construcție an 1999, parter, cu suprafața construită 175 mp, alei pietonale de 165,25 mp, jumătate din centrala termică aflată la demisol şi teren în suprafață de 78,02 mp, la prețul de 58.925 euro+TVA; Imobil situat în Galați, str. Morilor nr. 122-124 - 126, cu intrare din str. Morilor nr. 124, compus din construcție 1999, parter, cu suprafața construită 175 mp, alei pietonale de 165,25 mp, jumătate din centrala termică aflată la demisol şi teren în suprafață de 34,90 mp, la prețul de 59.000 euro+TVA. (ctr)

Expert Lichidator SRL Iaşi, cu sediul în Iaşi, str. A. Sesan nr. 32, bl. L4, parter, ap. 3, tel. 0232432066, în calitate de lichidator judiciar al SC Gama SA Galați în cauza ce face obiectul dosarului nr. 2535/lj/1999, aflat pe rolul Tribunalului Galați/judecător sindic anunță licitație publică de vânzare a următoarelor bunuri mobile: utilaje aferente secției 2B, din Galați, str. Tecuci; utilaje aferente secției 3C, din Galați, str. Ana Ipătescu; stocul de mobilă/corpuri finite, situate în secția 1A, din Galați, str. Ştefan cel Mare. Mențiune - stocul de corpuri mobilier finisat se vinde în bloc. Licitația va avea loc la data de 24.10.2003, ora 9,00, la Tribunalul Galați, sala 11, et. 1, conform procedurii stabilite prin Codul de procedură civilă în materie. Participanții urmează a achita o cauțiune de 10% din prețurile de pornire a strigărilor, plata prețului integral în cazul adjudecării urmând a se face pe loc. Lista bunurilor (cu prețurile de pornire) ce se scot la licitație poate fi consultată la sediul lichidatorului judiciar sau la persoana de contact cu nr. tel. 0745629312. Doritorii pot viziona anterior bunurile la secțiile mai sus enunțate. (ctr)

Expert Lichidator, în calitate de lichidator judiciar al debitoarei Agroindustriala Dealul Bujorului SA Viile/Galați, anunță licitație publică cu strigare, pentru vânzarea următoarelor bunuri din patrimoniul debitoarei: 1. Sector mecanic Viile, compus din atelier întreținere şi reparații, anexa atelier mecanic, magazie piese şi utilaje aferente, preț de pornire 865.500.000 lei (exclusiv TVA); Sector mecanic Băleni, compus din hală reparații, magazie piese, atelier reparații etc., preț de pornire 405.000.000 lei (exclusiv TVA); 3. Ferma 15 industrială (Crama), compusă din sală degustări, magazie, clădire vinificație, pivniță, depozit butoaie etc., şi utilajele aferente, preț de pornite 5.100.000.000 lei (exclusiv TVA); 4. Ferma 12, Livada, compusă din sediu fermă, stație pilot, magazie, cabană camping, şopron depozitare etc., şi utilajele aferente, preț de pornire 414.000.000 lei exclusiv TVA; 5. Ferma 9 Ițeşti, compusă din magazie, grajduri, beci, fânare etc., şi utilajele aferente, preț de pornire 583.500.000 lei (exclusiv TVA); 6 Ferma 8 Zagancea, compusă din sediu fermă, magazie (schelet metalic), depozit carburanți, preț de pornire 27.750.000 lei (exclusiv TVA); 7. Ferma 3 Roşcani, compusă din sediu fermă, cabină poartă, clădire depozit carburanți etc., preț de pornire 54.000.000 lei (exclusiv TVA); 8. Sector ADT Viile, compus din depozit carburanți, birouri, depozit pesticide, beci etc., preț de pornire 474.000.000 lei (exclusiv TVA). Licitația va avea loc în ziua de 24.10.2003, ora 10,00, la sediul debitoarei, din sat Viile, com. Fârțăneşti, jud. Galați, şi se va desfăşura conform normelor stabilite de Codul de procedură civilă în materie. Caietele de sarcini şi informații suplimentare pot fi obținute direct de la sediul lichidatorului din Iaşi, str. Anton Sesan 32, bl. L4, ap. 3 şi la tel. 0232432066, 0745629312. (ctr)

Grupul Şcolar Gh. Asachi organizează licitație la Inspectoratul Şcolar în data de 30.10.2003 pentru închiriere spațiu, 30 mp şi sală sport, sâmbăta şi duminica. Relații la tel. 414533. (3283128)

Colegiul Național Vasile Alecsandri organizează licitație pentru închirierea unui spațiu pentru centru de fotocopiere şi unul pentru activități de producție. Informații la secretariatul şcolii. (3283121)

Direcția Generală a Finanțelor Publice Galați, Administrația Finanțelor Publice Tecuci organizează în data de 30.10.2003, ora 10,00, licitație publică pentru vânzare bunuri mobile, conform dosarului de executare nr. 3196 din 30.10.2000, la sediul debitorului SC Polar SRL Nicoreşti, județul Galați. Bunurile care se oferă spre vânzare sunt: manometru D= 160 CE, 15 buc., 62.226.650 lei; manometru D= 160 bourdon bronz, 1 buc., 1.081.429 lei; manometru D= 160 carcasă albastră, 3 buc., 2.270.106 lei; manometru D= 100 toute inox, 15 buc., 25.453.213 lei; manometru 100 joasă presiune, 4 buc., 2.321.300 lei. Participanții vor achita o taxă de participare reprezentând 10% din prețul de pornire a licitației. Relații la tel. 820474 int. 122, 123. (2737929)

Direcția Generală a Finanțelor Publice Galați, Administrația Finanțelor Publice Tecuci, organizează în data de 29.10.2003, ora 10,00, licitație publică pentru vânzare bunuri imobile, conform dosarului de executare nr. 2888/1 din 5.08.2002, la sediul debitorului SC Agromec SA Nicoreşti, județul Galați. a) Mijloace fixe de la Secția 5 Poiana care se oferă spre vânzare sunt: copertina I 126.383.340 lei, copertina II 62.893.558 lei, beci carburanți 48.981.573 lei, atelier secție 51.236.319 lei, împrejmuire metalică 20.416.524 lei, clădire sediu secție 163.102.260 lei, teren incintă 71.012.700 lei; b) Mijloace fixe de la Secția 2 Cosmeşti care se oferă spre vânzare sunt: magazie 201.456.382 lei, copertină utilaje 508.289.949 lei, copertină 181.000.811 lei, atelier mecanic 216.492.310 lei, magazie (atelier) 81.750.038 lei, împrejmuire metalică 38.255.367 lei, teren incintă 5408 mp 175.570.720 lei. Participanții vor achita o taxă de participare reprezentând 10% din prețul de pornire a licitației. Relații la tel. 820474 int. 122, 123. Bunurile care se oferă spre vânzare sunt: 1. Tractor U-650 31.300.759 lei, 2. Tractor U-650 46.625.088 lei, 3. Tractor U-650 55.428.427 lei, Tractor U-650, 2 buc., 65.209.914 lei/buc., Tractor U-650 71.730.905 lei, 6. grapă GDU 3,4, 2 buc., 18.992.160 lei/buc., combină C-14 (C17-1) 142.066.800 lei, combină C-14 (C19-1) 142.066.800 lei, combină C-14 (C25-4) 265.050.000 lei, combină C-14 (C21-5) 265.050.000 lei, maşină de stropit MC-300 25.126.200 lei, autoturism Aro 243 53.515.817 lei, autoturism Dacia 1310 58.822.808 lei, cultivator CPU-8, 2 buc., 14.495.000 lei/buc. Participanții vor achita o taxă de participare reprezentând 10% din prețul de pornire a licitației. Relații tel. 820474 int. 122,123. (2737928)

TROC

Vând Ford Transit 1995, 13 locuri,la schimb apartament sau maşină. Telefon 325326. (3281487)

MEDITAȚII

Meditez matematică şi informatică orice nivel. 0740394719. (5494707)

Profesoară meditez la matematică, reuşită garantată. Telefon 319267. (3281393)

Profesoară meditez engleză, română orice nivel, avantajos. 498158, 319312, 0722427434. (3282105)

Meditez la limba engleză. Telefon 0744487715. (3282021)

Institutoare, cu experiență meditez clasele I-IV şi Ib. română V-VIII. 0740831323, 325003. (3282676)

Meditez română şi engleză. Tel. 0723156332. (3282573)

Licențiată meditez matematică la domiciliul elevului, 60.000 ora. Tel. 327722 sau 0744220009. (3282572)

Română, engleză, franceză, orice nivel. 465631, 0745760305. (3281337)

Profesoară meditez matematică orice nivel, avantajos. Telefon 314482. (5546781)

Meditez matematică la domiciliu. Tel. 437130, 0745459626. (3280492)

Meditez matematică, 60.000/h. 413063, 0724453048. (3282623)

Profesoară meditez fizică-chimie cls. VI-XII. Telefon 456554. (3281984)

Meditez matematică, garantez rezultate. Tel. 0745593879. (3283118)

Profesoară meditez eficient matematică V-VIII. 436261, 0723211370. (3282952)

Studentă meditez matematică V-XII. Tel. 430207 între orele 9,00-17,00. (3282956)

Meditez individual matematică V-VIII. 433121. (3282941)

PIERDERI

Pierdut ştampilă SC Trans Europa Product SRL Nr. 2. Se declară nulă. (3281843)

Pierdut carnetul de şomaj Zaharia Doina. Se declară nul. (3281829)

Pierdut carnet şomaj pe numele Delcea Ioana. Se declară nul. (3282558)

Pierdut carnet student pe numele Nicolae Sorina. Se declară nul. (3282581)

Pierdut contract vânzare cumpărare nr. 3003/91 şi proces-verbal predare-primire încheiat între OJCL şi Nadina şi Marian Tanu, apartament situat pe Brăilei nr. 1, bl. I, sc. 3, ap. 16. Se declară nule. (3282579)

Pierdut CIV cu seria D nr. 231034 al SC Dunărea leasing Galați. Se declară nulă. (3282904)

Pierdut leg. ISPAT SIDEX nr. 71829 pe numele Nechifor I. Se declară nule. (3283103)

Pierdut chitanțier numerar seria 5872120-5872150. Se declară nul. (3282909)

Pierdut ştampilă rotundă SC Lory Silva SRL. Se declară nulă. (ctr)

Pierdut leg. ISPAT SIDEX marca 53107. Se declară nulă. (3282934)

Pierdut contract vânzare-cumpărare nr. 45518/1992 încheiat între Loconfort SA şi Grosu Florin pentru apartamentul nr. 26 situat în Galați, str. N. Leonard nr. 13, bl. C11. Se declară nul. (3282932)

Pierdut leg. ISPAT SIDEX nr. 73517 pe numele Chiriță Ştefan. Se declară nulă. (3282940)

DIVERSE

Mulțumesc celebrei tămăduitoare Aurica, cu har sfânt, cu ajutorul căreia m-am îndreptat de o boală foarte grea. Apelați la Aurica, şi vă ajută în orice necaz, Aurica ghicește în cărți, în glob, are leac să dezlege cununii legate, împacă pe cei despărțiți, îi îndreaptă de la băutură, are talismane de noroc, str. Română 123, tel. 438955. (3281807)

Gelu mulțumesc vrăjitoarei Mihaela pentru dezlegare. Rel. 470538. (3282593)

Costel mulțumesc ghicitoarei Mihaela pentru vindecare. Rel. 470538. (3282593)

Ghenea Angelica solicit acord de mediu pentru spațiu comercial în comuna Braniştea. Eventualele observații se pot comunica în scris la APM Galați în termen de 5 zile. (3283119)

Aurelia mulțumesc binefăcătoarei Roxana pentru împăcarea cu soțul şi îndepărtarea farmecelor. Ghicește în tarot, rezolvă orice problemă. Telefon 314121. (3282564)

DECESE

- CHRISTIAN COMPANY - Lider servicii funerare complete. Tel. 496000, 0740205205. (ctr)

Familia Voicu cu regret anunță încetarea din viață a tatălui şi bunicului

DUMITRESCU NICOLAE. Cătălin şi Dana. (3282650)

SC CARONTE SRL servicii funerare, prețuri avantajoase! Tel. 328512, 0742435950, 0724371602. (4743558)

SERVICII FUNERARE COMPLETE, ȚIGLINA 1, A1/44. 461123, 0744610252. (5547865)

Suntem alături de familia Filimon Dumitru la trecerea în neființă a fiului lor FILIMON PAUL. Sincere condoleanțe. Familia Pană Constantin. (3282688)

Cu profundă durere regretăm moartea fulgerătoare a dragii noastre vecine TULHAI MIHAELA, mamă devotată, bunică iubitoare, fire optimistă, săritoare totdeauna alături de cei în suferință. Dumnezeu s-o ierte! Vecinii. (3282603)

Colectivul subunității este alături de colegul lor lt. Mihalcea Adrian la greaua încercare pricinuită de trecerea în neființă a tatălui său. Sincere condoleanțe. (3282614)

Suntem alături de colegul nostru, dl State Virgil, la durerea pricinuită de decesul mamei. Fam. Bolea, Vidraşc, Manea, Savescu, Ionescu. (3281835)

Prietenii din copilărie îl conduc pe

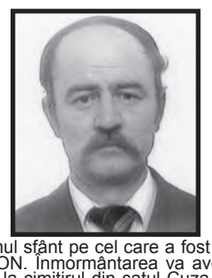

drumul sfânt pe cel care a fost PAUL FILIMON. Înmormântarea va avea loc astăzi la cimitirul din satul Cuza Vodă. (3282642)

Tăcut, singur dar prea repede a încetat

din viață, la doar 58 ani, CUCUZEL GHEORGHE. Defunctul este depus la Casa Mortuară ICMRSG. Înmormântarea astăzi, 16.10.2003, la Cimitirul Eternitatea. Veşnic vom căuta zâmbetul tău. Familia Florescu. (3282919)

Cu nemărginită durere în suflet soția, copiii şi nepoții anunță trecerea în neființă a celui care a fost soț, tată şi bunic desăvârşit MIHALCEA ANTON, 59 ani. Suflet nobil, nu te vom uita niciodată! (3282580)

Cu inimile pline de durere anunțăm trecerea în neființă a celui mai bun cumnat MIHALCEA ANTON din com. Independența. Cumnații. (3282585)

Echipa Avon Galați este alături de familia Gross la trecerea în neființă a dnei GROSS DELIA. Sincere condoleanțe. (3282930)

Dumnezeu ne-a luat cea mai bună şi mai blajină ființă - mamă

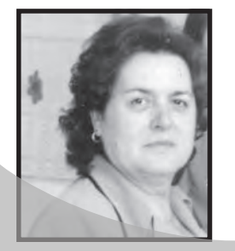

şi soție -VALERIA STATE. Te vom iubi şi te vom plânge cât vom trăi. Soțul Petrică şi copiii, Aura, Virgil şi Melani. Corpul neînsuflețit este depus la Biserica Sf. Nicolae. Înhumarea va avea loc pe data de 18.10.2003 la Cimitirul Eternitatea. (ctr.)

Acum, când te despărți de buna ta mamă, STATE VALERIA, noi, prietenii tăi, suntem alături de tine, dragă Virgil, încercând să-ți uşurăm durerea. Dumnezeu s-o odihnească în pace. (ctr.)

Naşii Fănica şi Paul Lacrimă sunt alături de finii lor Melani şi Virgil State la durerea despărțirii de iubita lor mamă

STATE VALERIA. Dumnezeu să aibă grijă de sufletul ei bun şi generos. (ctr.)

Cuscrii, Eugenia şi Ionel Iacomi, se alătură durerii cuscrului şi copiilor lor la tragica despărțire de soția şi mama STATE VALERIA. Dumnezeu s-o odihnească în pace! (ctr.)

Dureroasa şi neaşteptata despărțire de tine dragă soră şi cumnată, STATE VALERIA, ne-a umplut sufletul de tristețe. În aceste clipe suntem alături de Petrică, Aura, Virgil şi Melani. Dumnezeu s-o odihnească în lumea veşnică. (ctr.)

După o lungă şi grea suferință a încetat din viață cel mai bun şi iubit

soț DEDIU MARCEL, 55 ani. Amintirea ta veşnic o voi purta în suflet. Soția Georgeta. Înmormântarea va avea loc astăzi, 16.10.2003. (3281836)

Nimeni şi nimic nu ne va alina durerea şi suferința. Credem că nu ne vei ierta niciodată dar de la mii de km avem puterea să strigăm tată, iartă-ne... dar ecoul se stinge încet,

încet până la tine DEDIU MARCEL, 55 ani. Vei rămâne veşnic în amintirea noastră. Fiul Radian şi nora Iuliana. (3281836)

Dumnezeu te-a chemat în zi sfântă adunându-i pe cei buni. Te-ai ridicat la cer lăsând în sufletele noastre

numai durere şi suferință DEDIU MARCEL, 55 ani. Ne cerem iertare fiindcă nu ți-am fost alături, nu te vom uita niciodată, vei rămâne veşnic în sufletele noastre. Copiii Cristi şi Iuliana. (3281836)

Soarta ne desparte şi nu-ți suntem alături. Sperăm ca sufletul tău bun ne va ierta. Cu regrete în suflet aducem un ultim omagiu celui care a

fost un bun tată DEDIU MARCEL, 55 ani. Sufletul tău ne va călăuzi paşii toată viața. Copiii Lidia şi Sorin. (3281836)

Sunt mic şi trist iar mami şi tati nu pot fi lângă mine dar îi înțeleg şi sufăr alături de ei la durerea

Daum vrea să devină turc

Antrenorul german al grupării Fenerbahce Istanbul, Christoph Daum, intenţionează să obţină cetăţenia turcă. Daum a afirmat că nu va renunţa la cetăţenia germană, în Turcia fiind posibilă acordarea dublei cetăţenii.

Mai jos nu se poate

Campioana României în ediţia 2003/2004 va juca în primul tur preliminar al Ligii Campionilor, s-a stabilit în urma recalculării coeficienţilor UEFA. De asemenea, cele două echipe româneşti din Cupa UEFA vor evolua în primul din cele două tururi de calificări.

SPORT

DIVIZIA A - în cifre şi date

Primul eşalon fotbalistic şi-a derulat aproximativ un sfert dintre jocurile actualei ediţii, prilej pentru noi de a consemna câteva cifre şi date statistice.

■ În cele 64 de meciuri disputate în acest campionat au fost marcate 176 de goluri, ceea ce repezintă o medie de 2,750 goluri de meci, o cifră care demonstrează o bună eficacitate.

■ Cele mai multe goluri au fost marcate în etapa a VI-a, când atacanţii au "perforat" de 28 de ori porţile adverse. Urmează, în acest clasament, etapele a IV-a (27 goluri) şi a VII-a (25 goluri).

■ Cea mai... austeră etapă a fost a II-a, în care nu s-au înregistrat decât 12 realizări (o medie de 1,5 goluri pe meci). Au fost două jocuri de 0-0, în celelalte marcându-se doar câte unul sau două goluri. Noroc cu meciul de la Braşov, dintre Fotbal Club din localitate şi FC Naţional, în care s-au înscris aproape jumătate din golurile rundei. Scor 4-1. De notat că în această etapă s-au ratat şi două penaltyuri.

■ Golgeter după 8 runde este piteşteanul Nicolae Dică - proaspăt convocat la naţională, de selecţionerul Anghel Iordănescu. El a înscris de 8 ori. Îl urmează în acest clasament jucătorii: Cursaru (FCM Bacău) - 7 goluri, Buga (FC Braşov) şi I.Savu (FC Naţional) - cu câte 5 reuşite, Victoraş Iacob (Oţelul), Coroian (Gloria Bistriţa), R.Niţă (Rapid), Silvăşan (Poli AEK Timişoara) şi Vrăjitoarea (FC Oradea) - câte 4 goluri.

■ În ceea ce priveşte autogolurile, aici zestrea este foarte săracă. Doar un singur jucător a reuşit această contraperformanţă. Este vorba despre orădeanul Dumitra, care a înscris în propria poartă în meciul cu Apulum Alba Iulia, disputat pe teren propriu. Echipa oaspete s-a impus în jocul respectiv cu scorul de 2-1.

■ Cel mai longeviv jucător în Divizia A este Costel Câmpeanu - portarul Gloriei Bistriţa. "Burebista" - cum i se mai spune - a debutat în primul eşalon cu 15 ani în urmă, şi a apărat până în etapa a 8-a a actualului campionat de 421 ori. A jucat la cinci divizionare A - SC Bacău, Dinamo Bucureşti, Progresul Bucureşti, Ceahlăul şi Gloria - la ultima echipă evoluând în... 322 de meciuri!

În acest clasament al portarilor îl urmează Silviu Lung - 420 meciuri, Andrei Speriatu 407, Dumitru Moraru - 393, Iosif Cavai - 372, Florin Prunea - 358, Marian Ioniţă - 349 şi Răducanu Necula (Tamango) - 329.

■ În etapa a 8-a, Tudorel Pelin (Oţelul) a îmbrăcat pentru a 250-a oară tricoul pentru o echipă din "A", Ardeleanu (Bacău) a celebrat meciul cu nr. 100, în timp ce Milaş (Petrolul), Muntianu (FCM Bacău) şi M.Sylla (Naţional) şi-au marcat debutul pe prima scenă.

■ Într-un clasament suis-generis privind realizatorii de pase, pe locul întâi se situează Ovidiu Maier (Apulum), secondat de Dănciulescu (Dinamo), Oprişa (Steaua), N.Răducan (FCM Bacău), Costel Ilie (Ceahlăul) şi Claudiu Niculescu (Dinamo).

■ Primele 8 runde au fost sărace în ceea ce priveşte numărul jucătorilor care au realizat câte o triplă într-o singură partidă. Acest lucru s-a petrecut în etapa a VI-a, când doi jucători au înscris câte trei goluri. Ambii - în acelaşi meci: Dinamo - FCM Bacău, scor 7-3. Eroii meciului au fost mijlocaşul Florentin Petre (de la bucureşteni) şi atacantul Cătălin Cursaru (FCM Bacău), cu menţiunea că băcăuanul a înscris un gol din penalty.

Pagină realizată de GH. ARSENIE D.C. PREDESCU Foto: COSTEL STROE

SÂMBĂTĂ ÎNCEPE O NOUĂ EDIŢIE A DIVIZIEI B DE BASCHET MASCULIN

CSU Galaţi - gata de start!

Au mai rămas câteva zile până pe 18 octombrie, dată când se va da startul într-o nouă ediţie a Campionatului Diviziei B de baschet masculin. Galaţiul va fi reprezentat în noul campionat de două grupări: CSU - echipă cu vechi tradiţii în baschetul masculin românesc, şi Liceul cu Program Sportiv (antrenor Dragoş Gherasim), aceasta din urmă jucând şi în Campionatul Naţional de juniori I.

CSU Galaţi şi-a desfăşurat cu mare atenţie programul de pregătire din perioada precompetiţională. Pentru a verifica stadiul atins de elevii săi, prof. Aurel Pricop, antrenorul studenţilor, i-a supus şi unor meciuri de verificare. Au jucat cu Farul şi Baschet Club Acvila Iaşi - ambele formaţii fiind colege de competiţie.

Lotul CSU cuprinde următorii jucători: Pricop, Tiron, Trifan, Pieptănaru, Căpăţână, Mandache, Ivaşcu, Teodoraşcu, Oprea, Georgescu, Olariu şi Muaawia - ultimul fiind din Qatar şi student la Galaţi.

Divizionarele B din ţara noastră vor fi repartizate, în vederea participării la viitorul sezon, în 4 serii a câte 7-8 echipe.

Echipele gălăţene vor face parte din Seria I, a cărei componenţă, arată astfel: CSU Galaţi, LPS Galaţi, Acvila Iaşi, BC Juniorii Iaşi, LPS Focşani, Farul Constanţa şi Gama Cahul (Republica Moldova).

În prima etapă, LPS va juca pe teren propriu (Sala LPS, ora 13.00) cu B.C. Juniorii Iaşi - echipă care are acelaşi statut ca şi gruparea gălăţeană. În ceea ce o priveşte pe CSU, aceasta va sta în prima etapă.

ÎN CURÂND SE VA DA STARTUL ÎN

CAMPIONATUL LICEELOR

În data de 26 octombrie, la Galaţi se va da startul în ediţia naţională a Campionatului Naţional al liceelor la fotbal şi baschet. Organizatorii, Inspectoratul Şcolar Judeţean şi Direcţia pentru Sport a Judeţului Galaţi, au stabilit, în urma cererilor formulate de licee, grupele participante.

Astfel, la fotbal, s-au înscris 28 de licee: 20 din Galaţi, 4 din Tecuci şi câte unul din Tg.Bujor, Bereşti, Pechea şi Tudor Vladimirescu. Liceele din Galaţi se vor întrece pe terenurile a patru unităţi şcolare: Liceul Auto, Liceul Metalurgic, Colegiul Mihail Kogălniceanu şi Liceul de Marină. Pe terenul Clubului Sportiv Şcolar din Tecuci se vor întrece cele patru licee tecucene: Spiru Haret, Calistrat Hogaş, Grupul Şcolar Industrial şi Grupul Şcolar Agricol. Ultimele dispute se vor desfăşura între liceele din Bereşti şi Tg. Bujor (tur-retur) şi Pechea şi Tudor Vladimirescu (tur-retur).

La secţiunea baschet au fost înscrise 16 licee de băieţi şi 6 la fete. La masculin, s-au format două serii: în Seria A vor evolua C.N. Vasile Alecsandri I, C.N. Mihail Kogălniceanu, Liceul Pedagogic, Liceul Economic, Grupul Şcolar Sf. Maria şi Liceul cu Program Sportiv; în Seria B sunt echipele: C.N. Vasile Alecsandri II, C.N. Al.I. Cuza, Grupul Şcolar Radu Negru, Grupul Şcolar Elena Doamna, Grupul Şcolar C.F.R. şi Grupul Şcolar Traian. Jocurile se vor disputa la Liceul Pedagogic şi la Grupul Şcolar Radu Negru. La Tecuci, pe terenul Liceului Spiru Haret, se vor întrece patru licee: Liceul Spiru Haret, Liceul Calistrat Hogaş, Grupul Şcolar Industrial şi Grupul Şcolar Agricol.

Secţiunea feminină la baschet este formată din şase licee: CN Vasile Alecsandri, Grupul Şcolar Radu Negru, Grupul Şcolar Elena Doamna, CN Mihail Kogălniceanu, Liceul Pedagogic şi Liceul cu Program Sportiv.

TENIS PE... MERIDIANE

Lopez respinge acuzaţiile

MADRID. Tenismanul spaniol Feliciano Lopez a ameninţat că va da în judecată publicaţia "Sunday Telegraph", care îl suspectează ca fiind unul dintre jucătorii implicaţi în pariurile dubioase puse pe unele meciuri de tenis. Lopez a fost implicat în acest scandal, după ce a abandonat partida cu finlandezul Jarkko Nieminen, la turneul de la Long Island, desfăşurat în luna august. "Aceste informaţii sunt total false. Am abandonat din cauza unei accidentări şi pot dovedi acest lucru în orice moment", a declarat Lopez. ATP a deschis o anchetă referitoare la pariurile făcute prin internet, deoarece sume importante au fost pariate pe anumite meciuri cu rezultate surprinzătoare. Două meciuri se află în atenţia ATP, cel câştigat de spaniolul Fernando Vicente în faţa lui Evgheni Kafelnikov la turneul de la Lyon şi cel câştigat de Nieminen la Long Island. În cazul partidei Kafelnikov - Vicente, pariurile au fost anulate în ultimul moment, deoarece sume fabuloase erau pariate pe victoria spaniolului, care din iunie nu a mai câştigat nici un meci.

STOCKHOLM. Autorităţile fiscale suedeze l-au somat pe fostul tenisman Bjorn Borg (47 de ani) să-şi plătească impozitele în Suedia şi nu în Principatul Monaco. Autorităţile suedeze consideră că, de la 1 octombrie, Borg îşi are reşedinţa principală la Stockholm. Bjorn Borg, soţia sa, Patricia, şi Leo, fiul lor, născut în luna mai, locuiesc într-un apartament de 275 metri pătraţi, într-un imobil situat pe cel mai cunoscut bulevard al capitalei suedeze. Avocatul lui Borg a anunţat că fostul tenisman va contesta decizia autorităţilor fiscale.

COMPETIŢII ■ ŞTIRI ■ REZULTATE

Octavian Morariu - în echipa stelelor din rugby

RUGBY. Preşedintele Asociaţiei Naţionale pentru Sport, Octavian Morariu, a fost ales să facă parte din echipa "Stelele rugby-ului" la Cupa Mondială din 2007, din Franţa. Selecţionarea lui Morariu se datorează carierei de excepţie a acestuia, el fiind primul rugbyst român care a evoluat în selecţionata Barbarians. Comitetul de organizare al Cupei Mondiale din 2007, a desemnat un număr de 16 jucători, foste glorii ale rugby-ului mondial, care să promoveze timp de patru ani acest eveniment, o dată cu încheierea Campionatelor Mondiale din Australia. Printre cei convocaţi în această echipă a stelelor se numără Gareth Edwards (Ţara Galilor), John Eals (Australia), Abdelatif Benazzi (Maroc), Diego Dominguez (Italia), Fergus Slaterry (Irlanda), Andy Irvine (Scoţia), Andy Ripley (Anglia), Morne Duplessis (Africa de Sud), Hugo Porta (Argentina), Graham Mourie (Noua Zeelandă), Guedel N'Diaye (Senegal), Gareth Rees (Canada), Yoshighiro (Japonia), Jean-Pierre Rives (Franţa) şi John Peterson (SUA).

POPICE. Cinci echipe din România participă, în perioada 16-18 octombrie, la o nouă ediţie a cupelor europene la popice. În Cupa Mondială evoluează Siderurgica Hunedoara (masculin) şi Romgaz Electromureş Tg.Mureş (feminin), care vor juca în Cehia, la Prerov, respectiv Blansko. În Cupa Europei evoluează CFR Cluj IS Câmpia Turzii (masculin), la Osijek, fetele de la Rapid Bucureşti neputând participa la Djakovo (Croaţia), din cauza problemelor financiare. Pentru echipele clasate pe locul trei în campionatele din Europa, se organizează Cupa NBC. La ediţia de anul acesta, care se desfăşoară la Sarajevo (Bosnia-Herţegovina), participă ICMRS Galaţi (masculin) şi Metrom Braşov (feminin).

RUGBY. Mijlocaşul la deschidere al echipei naţionale a României, Ionuţ Tofan, este apt pentru meciul cu reprezentativa Australiei, care se va disputa sâmbătă, la Brisbane, în grupa A a Cupei Mondiale de rugby. Tofan, care era suspectat de fractură nazală, s-a accidentat în prima partidă de la Cupa Mondială, pierdută cu 17-45, în faţa Irlandei. În schimb, Petru Bălan, care este accidentat la gleznă, nu va putea evolua în meciul cu australienii.

BASCHET. Fostul antrenor al echipei Houston Rockets, Rudy Tomjanovich, care a demisionat din funcţie, în mai, din cauza unui cancer la vezica urinară, s-a vindecat, a anunţat clubul din NBA. Boala nu era într-o fază avansată, vindecarea survenind în urma unui simplu tratament medicamentos. Tomjanovich (55 de ani) a pecizat că a renunţat la fumat şi a urmat un regim alimentar foarte strict.

RUGBY. Echipa naţională a Italiei a învins, ieri, la Canberra, cu scorul de 36-12 (9-7), reprezentativa statului Tonga, într-un meci din grupa D a Cupei Mondiale de rugby, care se desfăşoară în Australia. Într-un alt meci, din grupa B, formaţia statului Fidji a învins, la Brisbane, cu scorul de 19-18 (3-6), echipa Statelor Unite ale Americii.

HOCHEI. Rezultate înregistrate în liga profesionistă nord-americană de hochei pe gheaţă (NHL): Montreal - Washington 5-1, Atlanta - N.Y.Islanders 2-2, Calgary - Edmonton 1-0.

AUTOMOBILISM. Patronul Formulei 1, Bernie Ecclestone, a recunoscut că a încercat să convingă unele echipe să-l angajeze în sezonul viitor pe pilotul canadian Jacques Villeneuve, campion mondial în 1997, dar "nimeni nu îl vrea". "Eu încă îl consider un mare pilot, dar are nevoie de o echipă care să-i ofere mai multe motivaţii", a spus Ecclestone. Villeneuve a fost anunţat că acordul său cu gruparea BAR nu va fi reînnoit. BAR a precizat că pentru sezonul 2004 piloţii grupării vor fi japonezul Takuma Sato şi britanicul Jenson Button.

BASCHET. Baschetbalistul Vlade Divaci, component al echipei Sacramento Kings, va investi într-o companie ce se ocupă de comercializarea apei minerale, cu sediul la Arandjelovaci. Divaci şi un grup de companii americane vor deveni acţionari majoritari ai celui mai mare producător de apă minerală şi sucuri de fructe din Serbia-Muntenegru, Knjaz Milos.

ATLETISM. Etapa de la Oslo a circuitului Golden League va fi mutată, în 2004, la Bergen, din cauza lucrărilor de renovare ce vor fi efectuate la stadionul "Bislett" din capitala Norvegiei. Stadionul Bislett (n.r. - construit în 1920) trebuie renovat, iar lucrările nu se vor încheia înainte de 2005, an în care etapa din Norvegia a circuitului Golden League va reveni la Oslo.

FOTBAL Între vestiar şi gazon

Campioana României va juca în primul tur preliminar al Ligii Campionilor!

■ Campioana României în ediţia 2003/2004 va fi obligată să joace în primul tur preliminar al Ligii Campionilor în sezonul 2004-2005, s-a stabilit în urma calculării coeficienţilor fiecărei ţări, a anunţat site-ul oficial al UEFA. România ocupă locul 26 în acest clasament, imediat după Slovacia a cărei campioană va accede direct în turul doi preliminar. Sistemul de desfăşurare al Ligii Campionilor va rămâne neschimbat. Din sezonul 2004-2005, în Cupa UEFA se vor juca două tururi preliminare, iar cele două echipe româneşti care vor putea fi înscrise (câştigătoarea Cupei şi ocupanta locului doi în campionat) vor trebui să evolueze încă din primul tur de calificări.

■ **Ziua şi ora la care vor avea loc funeraliile fostului atacant al Universităţii Craiova, Zoltan Crişan, au fost schimbate în ultimul moment, la dorinţa mamei şi a surorii acestuia, aflate în Austria. Astfel, înmormântarea va avea loc vineri, la ora 12.00, la cimitirul Sineasca din Craiova, în loc de joi, la ora 14.00. Mama şi sora fostului fotbalist nu pot ajunge în România decât vineri.**

■ Echipa Universitatea Craiova a învins, cu scorul de 2-1, divizionara B Extensiv Craiova, într-un meci amical. Golurile întâlnirii au fost marcate de Badea şi Stancu, pentru Universitatea, respectiv D.Mihai.

■ **Preşedintele Comisiei Centrale a Arbitrilor, Ion Crăciunescu, a declarat că prestaţia arbitrului Cristina Ionescu la finala CM de fotbal feminin a fost la fel de bună ca aceea a centralului italian Pierluigi Collina la meciul Turcia - Anglia, din preliminariile Euro-2004. "Ambele arbitraje au fost foarte bune, iar greşeli inerente le putem găsi amândurora. Ambii arbitri au asigurat cursivitate jocului şi au contribuit la spectacolul sportiv", a spus Crăciunescu, care a menţionat că, deşi este de profesie inginer, Cristina Ionescu este şomeră în acest moment.**

■ Primele două partide din cadrul etapei a IX-a a Diviziei A vor avea loc vineri, astfel: FCM Bacău - Apulum Alba Iulia (ora 17.00; arbitri: Gheorghe Farcaş - Dan Lăzărescu, Cristian Stărică - Andrei Ioniţă; observatori: Gheorghe Nedelescu, Gheorghe Constantin); Universitatea Craiova - Poli AEK Timişoara (ora 20.00; arbitri: Anton Heleşteanu - Daniel Burloiu, Adrian Vidan - Valentin Igna; observatori: Octavian Goga, Mircea Salomir).

■ **Instructorul FIFA Walter Gagg a fost prezent la cursurile pentru obţinerea licenţelor Pro de către antrenorii români. "Am ţinut un curs despre obligaţiile şi drepturile jucătorilor profesionişti", a precizat Gagg. Printre antrenorii prezenţi la acest curs s-a aflat şi Costel Orac, tehnicianul echipei Oţelul Galaţi.**

■ FC Braşov a decis să-i transfere pe jucătorii brazilieni Itamar şi Renatao, urmând să solicite în schimbul lor câte 30.000 de dolari, această sumă fiind cea pe care preşedintele Ioan Neculaie a achitat-o la achiziţionarea lor. Itamar şi Renatao nu se mai află în România de aproape o lună.

Goluri, goluri...

Chelsea - lider în Anglia

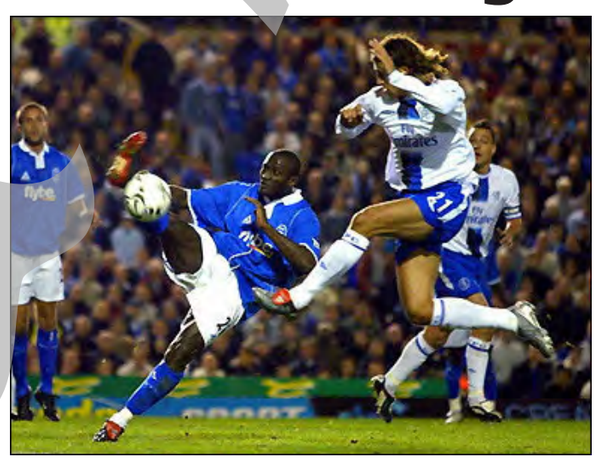

ANGLIA. Atacantul român Adrian Mutu nu a jucat, marţi, în partida pe care echipa sa, Chelsea Londra, a terminat-o la egalitate, în deplasare, scor 0-0, cu formaţia Birmingam City, într-un meci restant din etapa a III-a a campionatului Angliei. În urma acestui rezultat, Chelsea a trecut pe primul loc în clasament, cu 20 de puncte, la egalitate cu Arsenal, dar cu un golaveraj superior.

CUPA UEFA. Programul partidelor din manşa secundă a primului tur al Cupei UEFA, care se vor disputa astăzi: Viktoria Zizkov (Cehia) - Brondby IF (Danemarca), în tur 0-1; FK Teplice (Cehia) - FC Kaiserslautern (Germania), 2-1; Schalke 04 (Germania) - Kamen Ingrad (Croaţia), 0-0; FC Karnten (Austria) - Feyenoord Rotterdam (Olanda), 1-2.

Flash fotbal

Revine Maldini?

■ **Antrenorul** selecţionatei Italiei, Giovanni Trapattoni, a declarat că speră să-l convingă pe fundaşul Paolo Maldini să revină la echipa naţională, după ce, la Cupa Mondială din 2002, acesta a decis să se retragă din prima reprezentativă. Paolo Maldini (35 de ani) deţine recordul de selecţii în echipa naţională a Italiei - 126.

■ **Echipa** naţională feminină a Germaniei, câştigătoare a Cupei Mondiale din SUA, a fost întâmpinată, marţi, la revenirea în ţară, pe aeroportul din Frankfurt, de aproximativ 5.000 de persoane, care le-au aclamat pe jucătoare. În finala Cupei Mondiale, disputată, duminică, la Carson, Germania a învins Suedia cu scorul de 2-1, prin marcarea "golului de aur".

■ **Antrenorul** german al grupării Fenerbahce Istanbul, Christoph Daum, intenţionează să solicite obţinerea cetăţeniei turce, notează săptămânalul german "Bild". "Voi cere paşaport turc. Este timpul să fac acest lucru. Turcia mi-a fost mereu alături, în special în momentele dificile", a declarat Daum. Tehnicianul german a afirmat că nu intenţionează să renunţe la cetăţenia germană, în Turcia fiind posibilă dubla cetăţenie.

■ **Postul** de televiziune Sky News a comis o eroare uriaşă când, prezentând o ştire cu condamnarea la zece ani de închisoare a teroristului Nizar Trabelsi, suspectat de legături cu Al-Qaida, a arătat o poză cu fundaşul tunisian al echipei Ajax, Sami Trabelsi. Sky News şi-a reparat la scurt timp eroarea, cerându-i oficial scuze jucătorului Sami Trabelsi.

■ **Atacantul** italian al echipei Juventus Torino, Alessandro Del Piero, care a suferit o întindere la coapsă, ar putea reveni pe teren la începutul lunii noiembrie. Del Piero nu a mai jucat de pe 21 septembrie, când s-a accidentat în timpul meciului de campionat Juventus - AS Roma.

■ **Fundaşul** Rio Ferdinand (Manchester United) a explicat în faţa responsabililor Federaţiei Engleze (FA) că a uitat să se prezinte la testul antidoping din data de 23 septembrie, deoarece era preocupat de faptul că trebuia să se mute în acea zi. Dacă FA va decide că Ferdinand a lipsit intenţionat de la test, jucătorul englez ar putea fi suspendat pentru doi ani.

■ **Antrenorul** echipei naţionale a Irlandei de Nord, Sammy McIlroy, a demisionat după ce echipa sa a ocupat ultimul loc al grupei a şasea de calificare la turneul final al EURO 2004. McIlroy va prelua postul de antrenor al grupării engleze de divizia a treia Stockport County. McIlroy a preluat în urmă cu patru ani conducerea tehnică a selecţionatei nord-irlandeze, când l-a înlocuit pe Lawrie McMenemy.

■ **Clubul** englez Chelsea Londra doreşte să-l achiziţioneze pe atacantul brazilian al echipei italiene AC Parma, Adriano, a anunţat cotidianul "Daily Mirror". Antrenorul formaţiei Chelsea, Claudio Ranieri, vede în atacantul brazilian, pentru care Parma cere 10 milioane de lire sterline, un înlocuitor perfect pentru Jimmy Floyd Hasselbaink.

LA ÎNCHIDEREA EDIŢIEI

Steaua şi Dinamo - în turul al doilea al "Cupei UEFA"

Ieri seară, reprezentantele României în "Cupa UEFA", Steaua şi Dinamo, au susţinut meciurile manşei a doua din cadrul primului tur al competiţiei continentale, ambele reuşind calificarea în faza următoare.

După ce au învins pe teren propriu cu scorul de 2-0, dinamoviştii s-au deplasat în Ucraina, pentru întâlnirea decisivă cu formaţia Şahtior Donetk. Jocul a curs majoritatea timpului în favoarea românilor, care s-au organizat cu o precizie dezarmantă. Şi chiar dacă a primit un gol de... povestit nepoţilor, Dinamo a obţinut un rezultat spectaculos, care îi permite calificarea în turul următor în aceeaşi manieră. Rezultat final: 3-2 pentru Dinamo, prin realizările lui Claudiu Niculescu, Marica şi Dănciulescu. Pentru ucraineni a înscris, de două ori, nigerianul Aghahowa.

În Capitală, Steaua a primit replica echipei engleze Southampton, după ce, în urmă cu două săptămâni, cele două echipe au încheiat la egalitate, scor 1-1. Bucureştenii au avut o misiune dificilă în confruntarea de ieri seară, pentru că englezii - susţinuţi de peste două mii de compatrioţi - ne-au dat destule emoţii. Până la urmă, Steaua şi-a realizat obiectivul - calificarea în turul al II-lea - câştigând cu 1-0, prin golul marcat de Claudiu Răducanu, în minutul 83.

DIN SPORTUL GĂLĂŢEAN

Meciul OŢELUL - CEAHLĂUL se va juca duminică

■ Întâlnirea de fotbal dintre Oţelul Galaţi şi Ceahlăul Piatra Neamţ, din cadrul etapei a IX-a a Diviziei A se va disputa duminică, 19 octombrie, de la ora 14.30, pe Stadionul "Oţelul".

■ S-a întors în ţară delegaţia României participantă la întrecerile Campionatului European de haltere pentru tineret, competiţie desfăşurată în Spania, la Valencia. Din lotul tricolor a făcut parte şi sportiva gălăţeană Mirela Enachi, legitimată la Clubul Sportiv Municipal Dunărea (pregătită la club de cuplul Alexandru Dumitrescu - Nicolae Mihai, iar la lotul naţional olimpic feminin de Gheorghe Gospodinov). Mirela a avut o comportare bună, reuşind să se situeze de două ori pe locul al IX-lea al clasamentului total şi la stilul smuls, şi pe locul X la stilul aruncat. Ea a realizat 180 kg la total (record naţional de tineret egalat) - 80 kg la "smuls" (nou record naţional de tineret) şi 100 kg la "aruncat". Demn de remarcat este faptul că sportiva a concurat în limitele categoriei de greutate 63 kg, cu şase kilograme mai puţin decât categoria sa normală de greutate.

■ În şedinţa de marţi a Comisiei de omologare a rezultatelor din cadrul Asociaţiei Judeţene de Fotbal s-au luat în discuţie contestaţiile apărute în etapa a V-a a Campionatului de fotbal al Diviziei D. Astfel, partida dintre Voinţa Cudalbi şi Dueta Fântânele (pe teren 2-2) a fost omologată cu scorul de 3-0 în favoarea primei echipe, admiţându-se contestaţia celor de la Voinţa Cudalbi, referitoare la faptul că Dueta Fântânele a substituit un jucător.

■ Campionatul Naţional de haltere pentru juniori I şi tineret va debuta la Bistriţa la începutul săptămânii viitoare, şi nu în cursul acestei săptămâni, aşa cum era programat iniţial. La competiţie va participa şi o importantă delegaţie a CSM Dunărea, care are principal obiectiv cucerirea de noi titluri de campioni naţionali.

■ Asociaţia Judeţeană de Fotbal continuă înscrierile pentru cursul de formare arbitri. Sunt admişi fete şi băieţi cu vârsta cuprinsă între 16 şi 25 ani, cu înălţimea minimă de 1,70 metri. Cursurile se vor desfăşura în zilele de luni şi joi, începând cu ora 16,30, la sediul Direcţiei pentru Sport a Judeţului Galaţi (Complex "Parfumul Teilor").

■ FC Călin, echipă participantă în Campionatul judeţean de fotbal, formează echipe de juniori (copii 12-14 ani) şi seniori (16-19 ani). Antrenamentele se fac în Galaţi, iar meciurile din campionat se joacă duminica, pe terenul din Vânători. Informaţii suplimentare, la telefon 0742780791.

■ Turneul zonal de tenis pentru veterani se apropie de sfârşit. La finele acestei luni vor fi cunoscuţi câştigătorii pe categorii de vârstă. Începând cu luna noiembrie, turneul se va desfăşura în sală (Sala de tenis a Clubului "Dunărea"). Doritorii care vor să se înscrie în concurs trebuie să se adreseze la sediul Asociaţiei Judeţene de Tenis pentru programarea jocurilor. Telefoane: 461066 şi 0721/204341, preşedinte Ilie Bărănescu.

Doroftei a revenit la Bucureşti

BOX. Campionul mondial la categoria semiuşoară, versiunea WBA, Leonard Doroftei, a sosit, ieri, la Bucureşti, pentru lupta din 25 octombrie, de la Sala "Ioan Kunst Ghermănescu", cu panamezul Miguel Callist. Referindu-se la adversarul său, Doroftei a spus că acesta a fost sprijinit pentru a ajunge să lupte pentru titlul mondial. "Callist a fost sprijinit să ajungă în top, să aibă pretenţii la această centură, iar acum trebuie să-l liniştesc. O să vedem ce poate. Dacă trebuie, voi boxa şi cu Arturo Gatti şi îl voi bate şi pe el", a spus Doroftei. Panamezul Miguel Callist (28 de ani) are în palmares 21 de meciuri, în care a obţinut 17 victorii şi un egal. Alături de Doroftei, ieri a sosit în România şi Adrian Diaconu, care va boxa în deschiderea galei din 25 octombrie.

Calendar ortodox

Sf. Mc. Longhin sutaşul, Leontie şi Dometie.

Meteo

Vremea va fi în general închisă, pe fondul unui cer acoperit. Temperaturile maxime vor oscila, astăzi, între 12 şi 14°C, iar minimele se vor încadra, în cursul nopții, între 4 şi 6°C. Vântul va prezenta intensificări temporare, cu viteze de 10-15 km/h, din sector nordic şi nord-estic.

AGENDA

HOROSCOP
16 OCTOMBRIE

BALANȚĂ
Vă place compania oamenilor cu o minte flexibilă şi care doresc să învețe. Probabil aveți această preferință pentru că şi dvs. sunteți la fel.

SCORPION
Refuzurile vă indispun, dar după ce treceți de faza inițială vă gândiți că nu este totul pierdut. Şi mai încercați până cedează.

SĂGETĂTOR
Îndrăzneala a fost o calitate a caracterului dvs. care v-a ajutat în multe şi diverse situații. Chiar şi azi profitați de ea.

CAPRICORN
Țineți cu tot dinadinsul să ocupați o poziție superioară celei actuale. Ambițiile trebuie să se fondeze, însă, pe ceva real.

VĂRSĂTOR
O veste vă năucește, dar ieşiți din şoc când realizați că de fapt ea vă avantajează. Şi nu exclusiv pe dvs., ci şi pe alții.

PEŞTI
O discuție cu un partener de afaceri vă aduce noi informații. Nu ar fi rău să vă gândiți la o extindere a ariei dvs. de acțiune.

BERBEC
Munca pe care o depuneți atât la serviciu, cât şi atunci când ajungeți acasă vă face să vedeți dublu. În drumul spre pat.

TAUR
Meritați felicitări. Chiar dacă dvs. credeți că nimeni nu cunoaşte reuşita dvs. recentă, aflați că ea este de oarece notorietate.

GEMENI
Deschiderea pe care o manifestați în dialog vă aduce puncte în plus la modelarea propriului caracter. Sunteți stăpân(ă) pe situație.

RAC
Vă bucurați pentru reuşitele altora, dar în sinea dvs. tânjiți să fiți apreciat(ă) măcar puțin, dacă altfel nu e posibil.

LEU
Sunteți indiferent(ă) la încercarea cuiva apropiat de a vă deschide nişte orizonturi noi. De unde atâta conservatorism?

FECIOARĂ
Vă abțineți de la comentarii atunci când ar trebui să le faceți, dar interveniți prompt de câte ori ar trebui să vă abțineți.

CASANDRA

STUDIOUL TV EXPRESS

16 OCTOMBRIE

9,00 Matinal Express - divertisment cu Gabi şi Irina; 10,00 Obiectiv (r); 10,30 Veşnica... tranziție (r); 11,30 Arta succesului (r); 12,00 Închiderea programului; 18,30 Obiectiv - jurnal informativ; 19,00 - Agenda locală (r); 19,30 Confluențe - emisiune de Viorel Dinescu; 20,00 Alternative- emisiune de Luiza Şerbănescu; 21,00 Serviciul public - emisiune de Silviu Vasilache; 22,00 Închiderea programului.

COTELE
apelor Dunării din 15 octombrie

Cernavodă	-164 cm	+ 12 cm
Hârşova	- 80 cm	+ 8 cm
Brăila	28 cm	+ 2 cm
GALAȚI	45 cm	+ 2 cm
Isaccea	28 cm	stat.
Tulcea	19 cm	stat.

MEGA TV
16 OCTOMBRIE
Ştirile Mega TV de luni până vineri orele: 18,30 - 19,00 şi 21,00 - 21,30.

CINEMA
PERIOADA 10 - 16.10.2003

Galați
Cinema **"Central"**: Pirații din Caraibe: Blestemul perlei negre - orele: 9,30; 12,00; 14,30; 17,00; 19,30. Cinema **"Republica"**: Insomnia - orele: 15,30; 17,30; 19,30. Cinema **"Țiglina":** Parteneri neobişnuiți - orele: 10,00; 12,00; 14,00; 16,00; 18,00; 20,00.

Tecuci
Cinema **"Arta"**: Grădinița lui tăticu - vineri, sâmbătă şi duminică - orele: 15,30; 17,30; luni - joi: ora 17,30.

■ FILME LA TV ■ FILME LA TV ■ FILME LA TV

ULTIMUL ÎMPĂRAT (dramă, Anglia-Italia, 1987) – partea I
România 1, ora 20,00

Cu: John Lone, Joan Chen, Peter O'Toole. Titlu original: The Last Emperor

A fost născut, crescut şi educat să conducă o lume a vechilor tradiții. Nimeni nu l-a pregătit însă pentru o schimbare a lumii. Aceasta ar fi esența tragediei ultimului Împărat al Chinei - solitarul Pu Yi. Destinul său este urmărit de la naştere la domnia scurtă în Orașul Interzis, abdicare, invadarea Japoniei şi obscura existență din China comunistă. 9 Premii Oscar pentru: cel mai bun film, cea mai bună adaptare cinematografică, cea mai bună regie, cea mai bună imagine, cel mai bun montaj, cea mai bună muzică originală, cea mai bună scenografie, cele mai bune costume, cea mai bună coloană sonoră.

PLANUL (thriller, coproducție, 1998) Național TV, ora 20,00

Cu: Bill Paxton, Bridget Fonda, Billy Bob Thornton. Titlu original: A Simple Plan

"Planul" este povestea stranie a doi frați, care descoperă într-o zonă muntoasă un avion doborât şi acoperit de nămeți. Înăuntru se afla un pilot pe moarte şi o geantă cu patru milioane de dolari. Cei doi hotărăsc să ascundă banii până la venirea primăverii. Dacă nimeni nu-i revendică, îi vor împărți şi vor trăi fericiți. Un plan simplu, nu? În aparență... Filmul a fost nominalizat la Oscar pentru "Cel mai bun scenariu" şi "Cel mai bun actor într-un rol secundar: **Billy Bob Thornton**".

CAZUL MICHAEL CROWE
(dramă, SUA-Canada, 2002) Hallmark, ora 22,15

Cu: Ally Sheedy, Mark Rendall, Michael Riley. Titlu original: The Interrogation of Michael Crowe

Este Michael Crowe, la cei 14 ani ai săi, un adolescent inocent, sau un criminal cu sânge rece care şi-a omorât sora în vârstă de 12 ani ? Aceasta este drama cu care trebuie să se confrunte părinții săi, Cheryl (**Ally Sheedy**) şi Stephen, când Michael este arestat, împreună cu cei mai buni prieteni ai săi, pentru crimă. Poliția susține că mobilul crimei ar fi fost rivalitatea dintre frați şi nu se dă în lături de la a folosi orice metodă pentru a-l face pe Michael să mărturisească. Îşi face poliția doar datoria, sau e vorba de o gravă eroare judiciară? Film inspirat după un caz real.

MELANCOLIE NORDICĂ
(acțiune, SUA-Canada, 1993)
Național TV, ora 22,00

Cu: Rutger Hauer, Dylan Walsh. Titlu original: Arctic Blue

În Alaska, nopțile sunt mai lungi... şi mai periculoase! **Rutger Hauer** este un braconier suspectat că ar fi ucis un om. Ofițerul Eric Desmond, un ecologist convins, este trimis să aducă prizonierul dintr-un îndepărtat cătun arctic. Dar drumul este dificil, friguros, iar suspectul este hotărât să nu ajungă la destinație, în închisoare.

SOLDATUL (SF, SUA, 1998) PRO TV, ora 20,00

Cu: Kurt Russell, Jason Scott Lee, Connie Nielsen. Titlu original: Soldier

Încă de la naştere, copiilor li se hotărăşte soarta după aptitudini. Educația lor este una foarte dură, în special a celor destinați să devină soldați. Aceştia sunt transformați în adevărate maşini ucigaşe, total lipsite de sentimente şi de orice urmă de omenie. Dar, întotdeauna, cel mai mare pericol pentru o maşină este o altă maşină: cea dintr-o nouă generație. Pe soldatul Todd (**Kurt Russell**), numeroasele războaie galactice la care a luat parte l-au transformat într-un veteran trecut prin ciur şi prin dârmon, o adevărată încarnare a teoriei supraviețuirii celui mai puternic. Însă noile realizări tehnologice pun capăt brusc acestei cariere deosebite.

Glume, glume

- Bine, dle, treci pe lângă mine şi nici nu mă saluți. Te-am tratat, te-am pus pe picioare...
- Credeam că sunteți supărat pe mine.
- De ce?
- Că n-am mai fost bolnav de atâta vreme!

■

- Aş fi în stare să vă ofer un milion de lei pentru un singur sărut! îi spuse un pacient asistentei medicale.
- Îngrozitor! exclamă ea.
- Iertați-mă, v-am jignit?
- Nu, dar mă gândeam la averea pe care i-am dat-o medicului Popescu pe nimic.

■

- Nu vă putem publica poeziile! Noi ne respectăm firma!
- Nu vă mai lăudați atâta! Nu sunteți singurii care mi le refuzați.

V.GHICA

S-a întâmplat pe 16 octombrie

1836 - Încetează din viață NICOLAE DIMACHI (n. 1777), poet (căruia i se atribuie şi comedia în versuri "Sfatul familiei" - prima comedie românească originală).
1849 - Se naşte VICTOR CRĂESCU (m. 1918), prozator.
1854 - Se naşte OSCAR WILDE (m. 1900), scriitor irlandez.
1888 - Se naşte EUGENE O'NEILL (m. 1953), dramaturg american, laureat al Premiului Nobel pentru Literatură.
1897 - Se naşte ALEXANDRU PROCA (m. 1955), fizician, membru al Academiei Române.
1911 - Se dezvelește în Parcul Municipal Galați statuia lui Mihai Eminescu, opera sculptorului Frederic Stork. Cu acest prilej se tipăreşte şi publicația "Omagiul lui Eminescu" - număr unic.
1920 - Se naşte MATTEI DOGAN, politolog, sociolog francez de origine română, membru de onoare al Academiei Române.
1935 - Încetează din viață GIB MIHĂESCU (n. 1894), prozator, dramaturg, publicist.
1939 - Se naşte NICOLAE DAMIAN, prozator.
1941 - Trupele române intră în Odessa.
1945 ■ Crearea Organizației Națiunilor Unite pentru Alimentație şi Agricultură - FAO. România este membră din anul 1961.
■ Se desfăşoară, la Bucureşti (16-17 octombrie), Congresul General al preoților ortodocşi şi al slujitorilor tuturor cultelor din România, care a întrunit, pentru prima oară în istoria țării, preoți ortodocşi, catolici, uniți, de rit mozaic şi musulman.
1949 - Se inaugurează linia ferată Făurei-Tecuci.
1959 - Încetează din viață GEORGE C. MARSHALL (n. 1880), "părintele Planului Marshall", laureat cu Premiul Nobel pentru Pace (1953).
1962 - Încetează din viață AL. CLAUDIAN (n. 1898), poet, sociolog, etician, traducător.
1967 - Se inaugurează Cartierul general al NATO de la Bruxelles.
1974 - Municipiul Cluj primeşte denumirea de Cluj-Napoca.
1976 - Încetează din viață TRAIAN LALESCU (n. 1920), poet, publicist, dramaturg.
1978 - Cardinalul polonez KAROL WOJTYLA este ales papă cu numele de IOAN PAUL al II-lea.
1981 - Începe să fie marcată, la inițiativa Fondului Națiunilor Unite pentru Alimentație şi Agricultură (FAO), "Ziua Mondială a Alimentației".
1991 - Încetează din viață LEON LEVIȚCHI (n. 1918), traducător, eseist, laureat cu Premiul Uniunii Scriitorilor.
1993 - România devine membru cu drepturi depline în mişcarea francofonă.
1998 - Încetează din viață **SILVIU ZAVULOVICI** (n. 1922), dirijor, fost director al Teatrului Muzical "Nae Leonard", laureat cu Premiul "Mihail Jora" pentru întreaga activitate, în anul 1997.

V.G.

BURSA locurilor de muncă

AGENȚIA JUDEȚEANĂ PENTRU OCUPAREA FORȚEI DE MUNCĂ GALAȚI

Str. Domnească nr. 191, Galați; Tel.: 0236/412262; fax: 0236/415151; e-mail: ajofmgl@ galati.astral.ro.

Persoanele interesate de ocuparea locurilor de muncă vacante, eliberarea repartițiilor şi pentru declararea locurilor de muncă vacante sunt aşteptate la noul sediu al AJOFM Galați, de pe strada Domnească nr. 191 (Apollo), **de luni până joi, între orele 8,00-12,00.**

A.J.O.F.M. Galați organizează cursuri gratuite în meseriile de confecționer textile şi agent pază cu posibilități de încadrare în muncă.

Lista locurilor de muncă vacante anunțate la AJOFM Galați, valabilă astăzi, 16.10.2003:

izolator hidrofug; zugrav (zugrav-vopsitor); muncitor necalificat; zidar; zidar şamotor; vopsitor industrial; sudor electric (şi autogen); vânzător; țesător covoare - pentru calificare; agent comercial; paznic; lăcătuş mecanic; brutar; gestionar depozit; frigotehnist; agent pază; manipulant mărfuri; lăcătuş c-ții metalice; faianțar; contabil; macaragiu auto; sablator; tâmplar binale; tehnician industria alimentară; tâmplar universal; ambalator manual; dulgher; fierar betonist; îngrijitor clădiri; spălător vehicule; asamblator, montator profile aluminiu şi geam termopan; maistru constructor; mecanic auto; operator ind. cărnii; inginer electromecanic; electromecanic; casier; economist; confecționer textile; inginer chimie alimentară-panificație; director vânzări; manager marketing; depanator PC; jurist; operator calculator Autocad; instalator apă canal; electronist; agent vânzări; instalator centrale termice; agent asigurări; mozaicar; electrician; şofer; reprezentant tehnic comercial; tehnician echipamente de calcul; inginer de sistem în informatică; inspector resurse umane; consilier financiar; tapițer auto; tinichigiu auto; tinichigiu de şantier; arhivar; tractorist rutierist; agent turism; tehnician mecanic.

Logoree

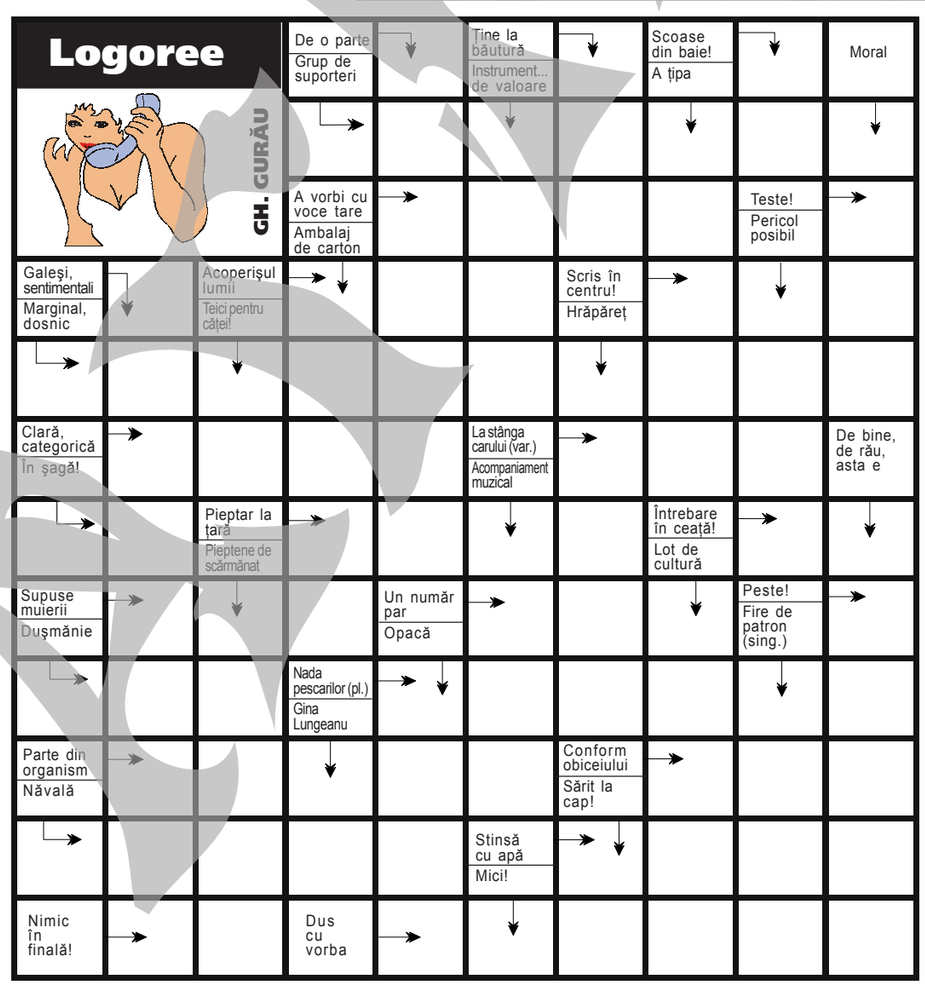

Dezlegarea integrameI SCRIITOR ROMÂN apărută în ziarul de miercuri.
ORIZONTAL: M; C; F; VENETIC; RA; ARA; C; LI; PP; L; MARINPREDA; MOROMETII; DEMIS; CAM; LAC; MA; IS; TEN; TIRANI; O; MOT; TEL; INTIM; SOTI; ITA; MOMIT.

Aşteptăm de la cititori informații, reclamații, observații etc. pe adresa:
redactie@viata-libera.galati.ro

TELEFOANE UTILE

Salvare	- 961; 411000; 426200
Ambulanță non stop (VITAL MED)	- 462222
Pompieri	- 981; - 460441
Centrala Inspectoratului Județean de Poliție	- 407000
Poliția Municipală	- 412222
Poliția Transporturi	- 418460
Secția 1 de Poliție	- 419966
Secția 2 de Poliție	- 460854
Secția 3 de Poliție	- 413400
Secția 4 de Poliție	- 468490
Secția 5 de Poliție	- 416945
Inspectoratul Județean al Poliției de Frontieră	- 959
Centrul de prevenire şi consiliere antidrog	- 934; - 461800
Jandarmi	- 956
Corpul Gardienilor Publici	- 470617
Prefectură	- 312100
Primărie	- 307799
Protecția civilă	- 982; 411456; fax - 413219
Autoritatea Teritorială de Ordine Publică Galați	- tel. verde: 0800828674 - 477900 - fax: 325530

Diverse:

S.C. ECOSAL PREST S.A.	- 312282
Informații CFR	- 460643
Autogara	- 412683
Agenția CFR	- 472420

Deranjamente - intervenții:

APATERM - centrală	- 473380
- dispecerat	- 463294
DISTRIGAZ SUD (Sucursala Galați) - centrală	- 460206
- dispecerat	- 460419
ELECTRICA (Galați) (număr unic cu apel gratuit pentru toți clienții indiferent de zona de reşedință)	- 929;- 460500 - 460496/460474 (Galați) - 460488 (zona rurală) - 820159/820160 (Tecuci)

Spitale

De Urgență	- 315555
Municipal nr.1	- 479401
Boli Infecțioase	- 423374
De Copii	- 469100
Militar	- 423938
TBC	- 460712
CFR	- 476716;
Interne	- 475768
Maternitatea	- 413131
Centrul de diagnostic şi tratament (fosta Policlinică Municipală)	- 417941
Centrul de permanență adulți (non stop în Centrul de diagnostic şi tratament)	- 417942

Farmacii non-stop:

Hygeia (vizavi de Spitalul Județean)	- 473013
Bayer Pharm (Siderurgiştilor)	- 464542
Paracelsus, strada Brăilei nr. 24 (Potcoava de Aur)	- 465304

Proteste

Un grup de manifestanți care cer demisia preşedintelui bolivian au aruncat cinci vagoane de pe un pod pe o autostradă, în noaptea de marți spre miercuri.

Arestări

Ministrul saudit de Interne, Nayef ben Abdel Aziz, a anunțat că forțele de ordine au arestat 154 de persoane, după un miting de protest care a avut loc la Riyad marți, la inițiativa unui grup de opoziție din exil.

Atentat antiamerican în Fâșia Gaza

O explozie produsă ieri în Gaza a provocat distrugerea unui jeep blindat, aflat într-un convoi de vehicule aparținând CIA şi reprezentanței diplomatice americane în Israel, provocând moartea a cel puțin trei persoane, informează Haaretz, în ediția electronică de ieri.

Victimele atentatului sunt cetățeni americani, au declarat surse diplomatice, citate de AFP. Cei trei americani ucişi în atentat erau agenți ai securității ambasadei americane la Tel Aviv, a anunțat Departamentul de Stat, citat de AFP.

Dispozitivul explozibil a distrus al doilea vehicul din convoiul alcătuit din trei mașini care transportau diplomați către Gaza, unde aceştia ar fi urmat să aibă întrevederi cu studenți palestinieni, în perspectiva unei burse americane acordate de Fulbright Foundation, a precizat Tom Casey, purtător de cuvânt al Departamentului de Stat. "Dispozitivul explozibil a fost amplasat anterior (...) Trei agenți de securitate de la ambasada americană la Tel Aviv au fost ucişi, în timp ce un altul a fost rănit grav", a adăugat el. "Incidentul a avut loc în cursul unei deplasări de rutină a personalului ambasadei către Gaza", a continuat purtătorul de cuvânt. "Îi vom urmări pe autorii atentatului, până în momentul în care îi vom prinde şi îi vom judeca", a subliniat el.

Un interlocutor anonim care a vorbit în numele "Comitetelor de rezistență populară", un grup palestinian armat, a revendicat atentatul asupra convoiului american. El a afirmat că atacul este un răspuns la "operațiunile efectuate de forțele de ocupație israeliene la Rafah", referindu-se la recentele incursiuni ale armatei israeliene în oraşul din sudul Fâşiei Gaza.

Imediat după producerea atentatului, trupele israeliene au efectuat o incursiune în nordul Fâşiei Gaza, intrând 1,5 kilometri în interiorul localității palestiniene Beit Hanoun şi îndreptându-se spre locul atentatului.

Preşedintele Autorității Palestiniene, Yasser Arafat, a condamnat "cu cea mai mare fermitate" atentatul, după ce premierul Ahmad Qorei şi şeful negociatorilor palestinieni, Saeb Erakat, făcuseră declarații similare. "Vrem să ne exprimăm regretul şi furia", a declarat Qorei, condamnând ferm atacul şi adresând condoleanțe familiilor victimelor.

SUA au blocat un proiect de rezoluție care condamna Israelul

Statele Unite şi-au folosit dreptul de veto în Consiliul de Securitate al Națiunilor Unite, pentru a bloca un proiect de rezoluție care condamna construirea de către Israel a "liniei de securitate" din Cisiordania, relatează AFP. Este a 78-a oară când Statele Unite folosesc dreptul de veto pentru a bloca un proiect de rezoluție care condamnă Israelul.

Proiectul, promovat de Siria în numele țărilor arabe, aprecia că această linie de securitate este ilegală din punctul de vedere al legislației internaționale, cerând oprirea lucrărilor.

Proiectul a fost votat de zece membri ai Consiliului de Securitate, iar Germania, Marea Britanie, Bulgaria şi Camerun s-au abținut de la vot.

În afară de condamnarea construirii liniei de securitate, proiectul propus de Siria sublinia opoziția Consiliului de Securitate "față de acțiunile de colonizare sau de ocupare a unor noi teritorii".

În data de 16 septembrie, Statele Unite au blocat un alt proiect de rezoluție care cerea Israelului să nu îl mai amenințe cu expulzarea pe liderul palestinian, Yasser Arafat. Şi pe data de 20 decembrie 2002, Washingtonul a blocat un proiect de rezoluție care condamna Israelul pentru moartea mai multor angajați ai Națiunilor Unite în teritoriile palestiniene.

Nasser al-Kidwa, reprezentantul palestinian la Națiunile Unite, a anunțat că în cazul în care Washingtonul va bloca şi actualul proiect de rezoluție, va cere imediat convocarea unei reuniuni extraordinare a Adunării Generale a ONU. Ultima oară când Statele Unite au blocat un proiect de rezoluție în cadrul Consiliului de Securitate, acelaşi document a fost adoptat de Adunarea Generală a ONU cu 133 de voturi pentru, 15 abțineri şi patru voturi împotrivă (Statele Unite, Israel, Micronezia şi Insulele Marshall). În Adunarea Generală a Națiunilor Unite nu se poate folosi dreptul de veto, dar, spre deosebire de rezoluțiile adoptate de Consiliul de Securitate, documentele adoptate de Adunarea Generală nu au putere de constrângere.

Ambasadorul Statelor Unite la ONU, John Negroponte, a motivat blocarea proiectului de rezoluție prin faptul că "nu era obiectiv şi nu condamna în mod explicit terorismul".

Summit european la Bruxelles

Liderii europeni se vor reuni astăzi şi mâine, la Bruxelles, pentru un summit consacrat negocierilor referitoare la Constituția noii Uniuni Europene extinse, luptei împotriva imigrației ilegale şi relansării economiei, relatează AFP. Şefii de stat şi de guvern vor discuta şi despre actualitatea internațională, în special despre eşecul procesului de pace din Orientul Mijlociu şi conferința donatorilor pentru reconstrucția Irakului, care va avea loc la Madrid, în perioada 23-24 octombrie.

Opoziția Spaniei şi Poloniei față de proiectul de tratat propus de Convenția pentru viitorul Europei lasă loc unor polemici sterile, la mai puțin de două săptămâni de la summitul de la Roma care a lansat Conferința interguvernamentală privitoare la Constituția europeană. "Nu putem exclude posibilitatea unui acord", a declarat un diplomat. "Mai sunt două luni până la final", a adăugat acesta, făcând aluzie la speranța de a modifica o parte a conținutului, înainte de următoarea întâlnire, decisivă, care va avea loc în zilele de 12 şi 13 decembrie, în capitala Belgiei.

Toți liderii viitoarei Uniuni Europene extinse, formată din 25 de țări, vor putea să se pronunțe asupra acestei probleme, astăzi, înaintea summitului oficial, în cadrul căruia doar "Cei 15" vor putea lua cuvântul.

NATO inaugurează o nouă forță de intervenție

Generalul american James Jones, comandantul suprem al forțelor aliate din NATO, a inaugurat oficial, ieri, la Brunssum, "Forța de reacție" (NRF) a Alianței, care va cuprinde, pentru început, aproximativ 9.000 de militari, relatează AFP. Crearea acestei forțe ilustrează dorința clară a Alianței de a rămâne utilă din punct de vedere militar, în contextul global, a declarat generalul, adresându-se ofițerilor şi militarilor aflați la Cartierul General al forțelor aliate pentru nordul Europei (AFNORTH).

Ceremonia de inaugurare a NRF a fost marcată printr-un schimb de steaguri reprezentând noua forță, între generalul Jones şi primul comandant operațional al forței, generalul britanic Sir Jack Deverell.

Instituirea forței militare care va atinge, în 2006, întreaga sa capacitate operațională (aproximativ 20.000 de militari), reprezintă o schimbare radicală a doctrinei Alianței, destinată în trecut apărării teritoriale a țărilor membre în fața amenințării Uniunii Sovietice, a declarat Jones.

Forța va cuprinde unități navale, aeriene şi terestre capabile să intervină într-un interval de cinci zile.

Printre cele 14 țări care contribuie, Spania furnizează cel mai numeros contingent (2.200 de militari), urmată de Franța care, cu toate că s-a retras din structura militară integrată a NATO, a furnizat un contingent de 1.700 de militari, împreună cu avioane, elicoptere şi nave.

25 de ani de pontificat

Celebrarea a 25 de ani de pontificat al Papei Ioan Paul al II-lea a început, ieri, în piața San Pietro, în prezența a 16.000 de pelerini din lumea întreagă, dintre care 1.500 de polonezi, informează AFP.

Starea sănătății Suveranului Pontif a părut a fi relativ bună în cadrul audienței generale, în raport cu zilele precedente. În cursul unei audiențe private acordate luni unei delegații din Uruguai, Papa nu a spus nimic. Ieri, deşi a renunțat la lecturarea a mai bine de jumătate din discurs, Papa Ioan Paul al II-lea nu a ezitat să se adreseze pentru scurt timp pelerinilor englezi şi francezi, lăsând în seama colaboratorilor sarcina de a traduce discursul în alte limbi. De asemenea, Papa s-a adresat compatrioților săi în limba poloneză, mulțumindu-le pentru prezența la celebrarea de miercuri, precum şi pe parcursul celor 25 de ani de pontificat. "Sunt fericit că pot conta pe susținerea voastră spirituală", a afirmat suveranul pontif.

Pe de altă parte, Suveranul Pontif a lansat un apel în favoarea "dialogului civil" în Bolivia, unde o nouă explozie a violențelor a provocat moartea a 28 de persoane la începutul acestei săptămâni, în confruntările dintre forțele de ordine şi manifestanții de la El Alto, în apropiere de La Paz.

Papa Ioan Paul al II-lea i-a invitat pe toți pelerinii prezenți să se reunească joi după-amiază, pentru o slujbă care va avea loc în piața San Pietro, în ziua şi ora alegerii sale ca papă, cu 25 de ani în urmă.

Spania

Românca împuşcată pe o stradă din Madrid

Un bărbat sud-american a tras, marți, câteva focuri de armă într-o maşină care circula pe o stradă din Madrid. Şoferul, un albanez, a murit, iar o tânără româncă, de 19 ani, a fost grav rănită, informează pagina electronică a cotidianului spaniol "El Mundo".

Şoferul, Arcem Eskendo, 27 de ani, a fost împuşcat în gât şi în cap, în timp ce se afla la volanul maşinii, un Ford Escort de culoare verde închis. Tânăra, Daniela U., a încercat să fugă, dar a fost împuşcată în picior şi în mână. Ea se află într-o stare gravă şi a fost transportată la spital.

Albanezul are antecedente penale, iar tânăra româncă nu are documente legale de şedere în Spania. Surse ale poliției au declarat că incidentul s-a produs în jurul orei locale 17,00.

China a trimis un cosmonaut în spațiu

China a reuşit, ieri, să trimită un cosmonaut în spațiu, devenind cea de-a treia țară din lume care lansează o navetă cu echipaj, după Statele Unite şi fosta Uniune Sovietică, relatează AFP. Lansarea navetei Shenzhou V (nava divină) a avut loc la ora 1.00 GMT (4.00, ora României), de la un poligon situat în provincia chineză Mongolia Interioară, în deşertul Gobi, la peste 1.000 de kilometri vest de Beijing.

La bordul navetei se află un singur "taikonaut", locotenent-colonelul Yang Liwei, în vârstă de 38 de ani. Misiunea navetei va dura circa 21 de ore, ea urmând să efectueze 14 rotații în jurul Pământului, după care va reveni tot în Mongolia Interioară.

Shenzhou V a intrat pe orbită la zece minute după lansare, iar la jumătate de oră după decolare, Yang Liwei a afirmat că se simte bine şi starea sa fizică este bună.

Preşedintele Hu Jintao şi mai mulți membri ai conducerii de la Beijing au asistat la lansare, aflându-se la Centrul spațial de la Jiuquan.

Programul Shenzhou a fost lansat cu 11 ani în urmă, prezentând şi un

deosebit interes ştiințific şi putând fi considerat drept o etapă spre crearea unei stații spațiale, cu implicații semnificative în plan civil şi militar. Analiştii americani afirmă că această lansare reprezintă şi un nou progres în strategia globală a Chinei, în vederea obținerii de mijloace militare spațiale.

Vasile Tarlev dorește menținerea unor "relații bune" cu România

Premierul moldovean, Vasile Tarlev, a declarat, ieri, că Ministerul de Externe de la Chişinău urmează să prezinte o notă informativă în legătură cu acuzațiile aduse Bucureştiului de către reprezentantul Republicii Moldova la Consiliul Europei, Alexei Tulbure, informează BASA-press.

Totodată, Tarlev a apreciat că actualele relații dintre Chişinău şi Bucureşti nu pot fi calificate drept un război rece. "Toate divergențele dintre Republica Moldova şi România vor fi depăşite. Un grup bilateral este în prezent implicat în negocieri pentru soluționarea tuturor problemelor", a precizat premierul, subliniind că țara sa aşteaptă de la autoritățile române "susținere şi colaborare în toate domeniile". Alexei Tulbure a solicitat, în şedința Comitetului de Miniştri al CE din 9 octombrie, medierea acestui for pentru "depăşirea divergențelor existente", între Bucureşti şi Chişinău.

Cutremur în Japonia

Un cutremur cu o magnitudine de 5 grade pe scara Richter s-a produs ieri în Tokyo şi estul Japoniei, soldându-se cu cel puțin cinci răniți, potrivit primelor informații, anunță site-ul skynet.

O femeie de 74 de ani s-a rănit grav după ce a căzut de pe o scară de la etajul 2 al casei sale, au anunțat pompierii. Alte două persoane au fost rănite în Tokyo. Potrivit postului de televiziune NHK, cutremurul a provocat rănirea altor două persoane din Chiba, o suburbie a capitalei.

Seismul a avut loc la ora locală 16:30. Epicentrul său a fost localizat la 80 de kilometri de suprafața mării, la nord-est de Tokyo şi la doar 30 de kilometri est de centrul oraşului. Circulația trenurilor a fost întreruptă temporar.

FLASH

■ **Demisie** ■ Generalul Brigo Asparukhov, fost responsabil al serviciilor de informații comuniste, a renunțat la funcția de consilier al premierului, a anunțat, ieri, guvernul de la Sofia. ■ **Alegeri** ■ Irakul va organiza "cu siguranță" alegeri libere în 2004, a declarat ieri, în Malaysia, preşedintele în exercițiu al Consiliului irakian de guvernare. ■ **Afirmație** ■ Premierul britanic, Tony Blair, a reafirmat, ieri, că locul Marii Britanii este "în centrul Europei, deținând un rol esențial" şi a insistat asupra faptului că viitoarea Constituție europeană este indispensabilă funcționării unei Europe extinse. ■ **Soluționare paşnică** ■ Ministrul britanic de Externe, Jack Straw, a declarat, marți, că doreşte o soluționare paşnică a diferendului referitor la programul nuclear dezvoltat de Teheran, dar nu a exclus explicit posibilitatea unei acțiuni militare. ■ **Sondaj** ■ Mai mult de două treimi dintre locuitorii Bagdadului doresc ca militarii americani să rămână în Irak pentru o perioadă lungă de timp, conform unui sondaj realizat de Gallup în capitala irakiană, relata ediția electronică de ieri a cotidianului Washington Times. ■ **Inspecție** ■ Forța de Stabilizare NATO din Bosnia (SFOR) a anunțat, miercuri, că inspectează sediile serviciilor secrete din teritoriile sârbilor bosniaci, căutând documente pe care autoritățile nu le-au predat Tribunalului Penal Internațional pentru fosta Iugoslavie (TPI). ■ **Fonduri** ■ Spania intenționează să aloce 250 de milioane de euro pentru reconstrucția Irakului, la conferința donatorilor, programată în perioada 23 - 24 octombrie, la Madrid, informa ediția de ieri a cotidianului Financial Times Deutschland. ■ **A renunțat** ■ Liderul radical şiit Moqtada Sadr a renunțat, ieri, la intenția de a forma un guvern paralel în Irak, deoarece nu beneficiază de sprijinul popular necesar, transmite AFP. ■ **Explicații** ■ Militarii americani care au trimis scrisori identice mai multor ziare locale din Statele Unite, pentru a sublinia progresele înregistrate în Irak, au acționat din proprie inițiativă, a anunțat un purtător de cuvânt al Pentagonului. ■ **Suplimentare** ■ Consiliul irakian de guvernare a decis suplimentarea efectivelor poliției, pentru a stabiliza situația după atentatul sinucigaş comis marți la ambasada Turciei de la Bagdad şi confruntările dintre grupările şiite de la Karbala. ■ **Conturi** ■ Autoritățile de la Washington au anunțat, marți, că au blocat conturile din Statele Unite ale unei organizații umanitare pakistaneze, pe care o acuză că sprijină terorismul şi că are legături cu rețeaua al-Qaida, transmite AFP.

LUMEA

Corupție

Peste 200 de oficiali bulgari au fost demişi, din septembrie 2002 până în prezent, fiind acuzați de corupție, se arată într-un raport al Agenției anticorupție a guvernului de la Sofia, citată de site-ul novinite.com. Agenția a primit, în aceeaşi perioadă, aproximativ 1.800 de informații referitoare la funcționari de stat corupți. După ce experții din cadrul Ministerului de Interne au verificat aceste informații, aproximativ 200 de dosare au fost prezentate Procuraturii. Circa 700 de acuzații de corupție, unele dovedindu-se nefondate, au vizat angajați ai Ministerului de Interne.

Nemulțumire

Rusia nu este mulțumită de proiectul american de rezoluție privind Irakul şi apreciază că documentul nu poate fi supus la vot în forma actuală, a declarat, miercuri, Iuri Fedotov, adjunct al ministrului rus de Externe, transmite AFP. "În forma actuală, proiectul de rezoluție nu poate fi supus la vot în Consiliul de Securitate", a precizat Fedotov. "Moscova a observat unele îmbunătățiri ale proiectului, dar Statele Unite nu au ținut cont de toate condițiile puse de Rusia", a explicat el.

Sesizare

Avocații francezilor deținuți la baza Guantanamo şi decanul Baroului de la Paris l-au sesizat pe raportorul special al ONU pentru prevenirea torturii, atrăgându-i atenția asupra cazurilor a patru dintre cei şase francezi deținuți la baza americană din Cuba, relatează AFP. "Suntem deosebit de îngrijorați în legătură cu tratamentul aplicat acestor deținuți şi dorim să vă aducem la cunoştință situația a patru prizonieri de naționalitate franceză", se arată într-o scrisoare datată 26 septembrie şi publicată miercuri.

Şase francezi figurează printre cei 650 de prizonieri de la Guantanamo.

Bombardament

Aviația americană a bombardat, marți, avanposturi ale forțelor talibane din provincia Oruzgan, situată în centrul Afganistanului, a anunțat, miercuri, colonelul Rodney Davis, un purtător de cuvânt al armatei americane, citat de AFP. Grupările rebele au atacat marți un grup de militari afgani în localitatea Deh Raud, situată la 100 de kilometri nord de Kandahar, unde se află şi o bază a armatei americane, a declarat Davis. Forțele speciale americane au intervenit împotriva rebelilor şi au cerut şi sprijinul aviației, a adăugat el. "Aviația a furnizat sprijinul solicitat", a adăugat Davis, fără a oferi detalii despre operațiune.

Ajutoare

Japonia va oferi în 2004 ajutoare financiare în valoare de 1,5 miliarde de dolari pentru reconstrucția Irakului, a anunțat, ieri, un purtător de cuvânt al guvernului de la Tokyo, înaintea vizitei preşedintelui american, George W. Bush, în Japonia, relatează AFP. "În plus, țara noastră intenționează să furnizeze asistență pentru reconstrucție pe termen mediu şi va anunța aceste măsuri la Conferința donatorilor din Madrid", a adăugat purtătorul de cuvânt, Yasuo Fukuda. Conform presei nipone, contribuția financiară totală a Japoniei va ajunge la cinci miliarde de dolari până în 2007, cea mai mare parte a acestei sume fiind acordată cu titlu de împrumut.

Acest anunț era aşteptat şi a fost făcut cu 48 de ore înainte de escala preşedintelui american în Japonia.

Pagină realizată de CRISTINA GOGA din surse MEDIAFAX şi CLICK NEWS

Cât costă să fii ales?

ANALIZA

MARIA MĂNDIȚĂ

Trăind în țara noastră mică şi frumoasă, neieşind niciodată în afara granițelor ei - nici măcar la polonezi, să cumpăr genți, pe timpul lui Ceauşescu sau la turci, să vând rulmenți, după revoluție - am avut mereu impresia că a fi membru de partid este, aşa, un hobby pe care ți-l susține financiar statul nostru. Adică, un hobby pe care îl plătim noi, pentru că banii de la bugetul de stat sunt, în esență, banii noştri, adunați din taxe şi impozite. Ei bine, chiar dacă sunt singura ignorantă din țara asta, dați-mi voie să mă minunez: în alte țări, campania electorală nu o susține financiar statul, ci chiar propriul candidat. Şi aici nu mă refer la "dreptul" pe care, de obicei, politicianul român îl dă pentru a "prinde" un loc mai în față pe o listă eligibilă şi nici la faimoasele cotizații de partid care, strânse timp de patru ani, se fac numai bune de cheltuit în campania electorală. Nu, mă refer la banii pe care statul român, potrivit legii electorale, îi acordă acelor partide parlamentare care doresc să se reînscrie în următoarea cursă electorală. Ei, acum, haideți să vedem ce face domnul George W. Bush când vrea să candideze pentru al doilea mandat la Casa Albă. Nu umblă după afişe electorale şi nici nu elaborează programe de guvernare - de asta are specialişti angajați inclusiv să îi spună cum să se îmbrace şi cum să şadă picior peste picior, stil degajat - ci primul pas pe care îl face este ... să strângă bani. Adică să colecteze fonduri pe care să le folosească ulterior în campania electorală. Campania de realegere a lui George W. Bush la Casa Albă a obținut fabuloasa (pentru noi) sumă de 49,5 milioane de dolari în ultimele trei luni. De altfel, chiar şi pentru americani suma reprezintă un record pentru un singur trimestru! Din luna mai, când a lansat campania de strângere de fonduri, actualul preşedinte american a obținut fonduri în valoare de 83,9 milioane de dolari. Conform înregistrărilor contabile, 285 de susținători au strâns 38,5 milioane de dolari, reprezentând aproximativ 45 la sută din întreaga sumă adunată de Bush. Se pare că cei mai mulți susținători ai lui Bush sunt investitorii de pe Wall Street care agreează politica economică promovată de George W. Bush. Atenție! Este vorba despre bani dați de alegători, mai bogați sau mai sărăcuți, asta mai puțin contează. Şi care este treaba, vă veți întreba, şi noi, românii dăm (indirect, prin contribuțiile la bugetul de stat) bani care apoi sunt alocați pentru campania electorală. Da' dar ştiți care este marea diferență? Americanii dau bani numai dacă doresc să facă acest lucru, nu li se iau taxe şi impozite ca apoi să fie folosite în alte scopuri, indiferent de apetența sau nu la politică sau de preferințele pentru o anumită formațiune politică. Mai mult, în America există chiar o lege care stabileşte clar până la ce valoare ai voie să cotizezi pentru campania electorală. Legea McCain-Feingold, apărută în anul 2002, care se referă la finanțarea campaniilor electorale interzice alocarea de sume mai mari de 2.000 de dolari. Deci, pe lângă faptul că nu obligă cetățenii să cotizeze dacă nu vor, te mai obligă pe tine, candidat, să fii atât de bun, charismatic şi inteligent, încât să ai cât mai mulți simpatizanți. Iată cum merge treaba cu campania electorală din America. Sigur, şi acolo se produc fraude. Probabil că sunt atâtea inginerii financiare care se pot face cu cotizațiile pentru campanie, că le pierzi şirul. Însă, deja, asta este o altă poveste, iar, de obicei, toate scandalurile ies la iveală cu câteva zile înainte de alegeri... asta, dacă între timp nu au fost descoperite fetițe abuzate, foste angajate hărțuite sau alte detalii picante ale vieții sexuale ale candidaților. Dar, repet, asta este altă poveste. Povestea noastră - cu final deschis - se termină cu următoarele întrebări: cât te costă să fii ales şi cât ne costă să fie aleşi?

TRĂSNAIA ZILEI

Distratul

Un om de afaceri croat, foarte distrat, a condus pe străzile din Zagreb timp de 15 minute, după care şi-a dat seama că maşina în care s-a urcat nu era a sa, informează site-ul Ananova. Croatul, în vârstă de 50 de ani, a intrat într-un autovehicul, marca Volkswagen Golf, parcat în fața clădirii unde lucra, fără să realizeze că nu era proprietarul de drept al maşinii. El a condus un sfert de oră înainte de a-şi da seama că anumite detalii din interiorul maşinii proprietate personală lipseau, potrivit cotidianului "Jutarnji List". El s-a reîntors cu maşina în parcarea clădirii, unde a fost întâmpinat de forțele de poliție şi de proprietarul mânios al maşinii în care el se urcase. Poliția a declarat că omul de afaceri reuşise să deschidă portiera maşinii şi să pornească motorul deoarece încuietorile erau stricate. Croatul a declarat că era prea concentrat asupra unor probleme de serviciu şi nu şi-a dat seama că a intrat într-o maşină străină.

Viața liberă
Fondat 1989
COTIDIAN INDEPENDENT

Radu MACOVEI Director general
Grigore LAZAROVICI Director general adjunct
Katia NANU Redactor şef adjunct
Dan PLĂEŞU Secretar general de redacție
Mioara MĂNĂILĂ Director publicitate
Gheorghe ARSENIE, Viorel BUCUR Secretari de redacție

SOCIAL - **Mariana ILIESCU**, Marius MOTOTOLEA, Viorel MÂRZA, Petrica PAȚILEA
TRANZIȚIE - **Aurel STANCU**, Cristinel LUCA, Anca Mihaela SPÂNU, Costel CRÂNGAN
POLITIC - **Gabriela CIMPOCA**, Victor CILINCĂ, Maria MĂNDIȚĂ
JURIDIC - **Ştefan DIMITRIU**, Ovidiu AMĂLINEI, Maria STANCIU
CULTURĂ - **Silvia MIHALCEA**, Th. PARAPIRU Angela RIBINCIUC, Roxana PENCIU, Nicoleta CRÂNGANU
INVESTIGAȚII - **Alina DURBACĂ**, Laura GURĂU, Corina ZEGREA
SPORT - **Gheorghe ARSENIE**, D.C. PREDESCU
EDITOR ŞTIRI - **Cristina GOGA**
FOTO - **Vasile CABURGAN**, Sorin PANĂ, Costel STROE
SUBREDACȚIA GALAȚI NORD - **Ion Trif PLEŞA**
DESIGN **Cristian LIPAN**

REDACȚIA ŞI ADMINISTRAȚIA
Galați, str. Domnească nr. 68
SECRETARIAT **TEL. 460 620, FAX. 471 028**
POLITIC, CULTURĂ, INVESTIGAȚII, TRANZIȚIE, JURIDIC **414 630**
RELAȚII CU PUBLICUL **461 772**, SPORT **411 644**, TEHNO **462 460**
DEPARTAMENT CALCULATOARE
Camelia LUPU, Lili CRĂCIUN, Tiberiana PRISĂCARIU, Olguța CRISTEA, Monica BOCZAR, Ionel PRODAN, Carmen ROPOTAN, Laura CODREANU, Elena GRĂDINARU, Rodica PANDELEA, Luminița CHIRILĂ, Carmen BONCIU, Vasilica PRODAN, Zoica FOTACHE
Tehnoredactare realizată pe echipamente livrate de ROMLOTUS

PUBLICITATE
str. Domnească nr. 68
TEL. 463 664, 460 719
FAX 460 875
TECUCI
Casa de Cultură
TEL.FAX 820 508
DIFUZARE
TEL. 460 395

Tipografia VL
Pănuț HAGHIAC, Nicuşor CRĂCIUN, Năstase VÂRLAN, Cristi HAGHIAC, Niță NICUŞOR, Ion MACOVEI, Daniel VOICU, Ghiță PETREL
Comenzi la tel.
0236 416 911-int.37
BRAT
Publicație certificată de Biroul Român de Audit al Tirajelor

Echipa de serviciu:
Secretar de redacție: Gh. Arsenie
Cap limpede: Anca Spânu, Ştefan Dimitriu
Corectură: Lili Arghir, Ramona Mitache

Sărbătoare

Moaştele Sfântului Apostol Andrei şi ale Sfântului Ioan Casian - oferite credincioşilor spre închinare.

GalMod 2003

Astăzi se deschide ediția a III-a a expoziției GalMod, destinată producătorilor de textile, tricotaje, pielărie, accesorii metalice, cosmetică și bijuterii.

IMPACT

Expoziția tematică GalMod a ajuns la a treia ediție

Fundația pentru Promovarea Întreprinderilor Private Mici şi Mijlocii şi Camera de Comerț, Industrie şi Agricultură Galați vor deschide oficial, astăzi, cea de-a treia ediție a expoziției tematice GalMod. Evenimentul va avea loc la Baza sportivă "Siderurgistul", la ora 11,00. GalMod 2003 reunește standuri ale producătorilor sau comercianților de confecții textile, tricotaje, pielărie, accesorii metalice, țesături, lenjerie de pat, cosmetică şi bijuterii. O parte din mărfurile expuse va putea fi cumpărată pe loc.

GalMod este cea de-a patra "etapă" a unui ciclu de şase expoziții tematice, ciclu care a debutat acum doi ani şi care mai cuprinde ExpoPack (ambalaje şi cadouri ambalate), Germinal (agricultură şi industrie alimentară), ExpoHabitat (materiale de construcții şi amenajări interioare), ExpoTrans (servicii în transporturi terestre şi navale) şi ExpoMix (cu o tematică diversă).

CRISTINEL LUCA

Astăzi și mâine, sărbătoare

Moaștele Sfântului Apostol Andrei și ale Sfântului Ioan Casian vor fi oferite spre închinare

Astăzi şi mâine, Eparhia Dunării de Jos este în duhovnicească sărbătoare. Întreaga comunitate ortodoxă este chemată la Catedrala Episcopală să sărbătorească trecerea prin Galați (acum şapte ani) a moaştelor Sfântului Apostol Andrei - patronul spiritual al municipiului Galați, precum şi a moaştelor Sfântului Ioan Casian şi a Brâului Maicii Domnului. În amintirea acestor momente aproape unice în viața unui... trecător prin această lume, Centrul Eparhial a organizat şi în acest an un bogat program liturgic.

Începând de astăzi după-amiază şi până vineri seara, în fața Catedralei, pe un baldachin special amenajat, moaştele Sfântului Andrei - Apostolul românilor (declarat în mod oficial de Sfântul Sinod al BOR, anul trecut) vor fi oferite spre închinare credincioşilor. Alături va fi aşezată relicva cu moaştele Sfântului daco-român Ioan Casian şi o părticică din Brâul Maicii Domnului.

Pe parcursul nopții de joi spre vineri, credincioşii vor putea lua parte la slujba de priveghere - vecernie, litie, utrenie. Creştinii ortodocşi vor înălța imne şi cântece de slavă pentru "Întâiul chemat la Domnul" - Sfântul Apostol Andrei, cel care i-a creştinat pe românii de la Dunărea de Jos. Gălățenii vor atinge şi se vor închina în fața Sfintelor Relicve; se vor ruga, împreună cu Păstorul de la Dunărea de Jos, pentru bunăstarea şi pacea socială a comunității; pentru unitatea fraților creştini din eparhie şi de pretutindeni.

Vineri dimineață, la Catedrala Episcopală, Prea Sfințitul Episcop Casian va săvârşi Sfânta Liturghie, împreună cu un sobor de preoți din municipiul Galați "care au fost hirotoniți în ultimul an".

M. STANCIU

Radar

De la Poliția Rutieră

Unde va fi radarul astăzi

În municipiul Galați - pe străzile Brăilei şi Silozului, pe Drumul de Centură şi pe Faleza Superioară; în municipiul Tecuci - pe străzile Tecuciul Nou şi Gheorghe Petraşcu.

În județ, pe Drumul Național (DN) 25 - la Şendreni, Independența, Piscu şi Hanu Conachi; pe DN 26 - la Folteşti, Tătarca, Tuluceşti şi Vânători; pe Drumul Județean (DJ) 251 - la Smârdan, Cudalbi şi Pechea.

Marian Bățmândru este meseriaș cu... "Viața liberă"!

■ El a câștigat premiul I, în valoare de 7 milioane lei, pus în joc la concursul nostru ■ Ceilalți câștigători sunt Oana Dobre și Ioan Tofan ■

Cel mai nou concurs al ziarului nostru, "Fii meseriaş... cu «Viața liberă»", a ajuns la final. Un final fericit pentru trei gălățeni, care vor avea de acum încolo mult mai multe unelte folositoare în gospodărie.

Marian Bățmândru, câştigătorul premiului I, nu a putut veni să-şi ia premiul - o trusă mecanică în valoare de 7.000.000 lei -, fiind internat în spital. L-a trimis în locul său pe fratele mai mic, Ionel, care ne-a mărturisit că Marian s-a bucurat foarte mult la aflarea veştii că a câştigat. "Îşi dorea mult unul dintre premii. El a completat taloanele, a trimis plicul şi aştepta cu nerăbdare tragerea la sorți. Din păcate, a trebuit să se interneze în spital, dar la revenirea acasă se va folosi din plin de sculele câştigate. Şi noi, ceilalți, alături de el!"

Marian are 23 de ani şi este furnalist la ISPAT SIDEX. Meserie grea, în urmă cu cinci ani câştigătorul nostru a avut un accident de muncă, iar problemele de acum sunt, se pare, sechele ale evenimentului de atunci. Noi îi urăm însănătoşire grabnică şi, cum am înțeles că este în general norocos la câştiguri, îl mai aştepătm şi la alte concursuri.

Ceilalți doi câştigători sunt: **Oana Dobre** - str. Brânduşei, bl . A23, ap. 31 - premiul II şi **Ioan Tofan** - Mazepa II, bl. D1B, ap. 36 - premiul III. Îi felicităm şi îi aşteptăm astăzi, după ora 11,00, cu buletinele de identitate, pentru a-şi ridica premiile.

ANCA SPÂNU
FOTO: A. RIBINCIUC

REFLECTIILE lui Costache

?

MIHAI COSTACHE

S-a vorbit că-n noua Constituție se va prevedea restrângerea imunității parlamentare. Motivația s-ar găsi, undeva, în cele 70% procente de neîncredere a populației în cea instituție şi, mai ales, în cei aleşi. Care fac, dreg şi, dacă o comit urât, intră în atenția organelor care pot să-i urmărească, ancheteze, percheziționeze, dar *numai cu încuviințarea Camerei din care fac parte*. Adică tot un fel de nu oamenii sunt egali în fața legii, ci legile ar trebui să fie egale în fața oamenilor din spatele Camerei. Boon … Iar dacă onor conducerea chestiei ăleia alese decide că are sau nu are interesul şi, mai ales, găseşte şi justificarea necesară unei astfel de decizii, poa´ să zică nu. Sau dimpotrivă.

Reducerea numărului de semnături necesare cetățenilor pentru a avea inițiativă legislativă. Nu țin minte ca în țara asta cetățenii să fi avut vreo inițiativă legislativă, dusă până la capăt. O fi fost ceva, ceva, da` cred că proiectul a fost preluat de vreun partid, adaptat şi lăsat să zacă în cine ştie ce sertare. Şi pun mâna-n foc că n-a fost vorba de ceva cu adevărat important. Mai țineți minte celebra declarație de la Timişoara cu la fel de celebrul punct 8? E, aia ar fi fost, dar n-a fost. Că dacă era …

Ce-ar fi ca, acum, societatea civilă să se dea de trei ori peste cap şi să impună Parlamentului un proiect de lege care să, de exemplu, anuleze taxa radio-tv? Trebuie un număr de semnături, un text şi, fireşte, muuuultă încredere în Legislativul care are misiunea de a omologa, ca să zic aşa, vrerea populară. Pot să mai pun mâna-n foc o dată? Nu se va întâmpla aşa ceva.

Prelungirea mandatului Preşedintelui României la 5 ani. Iată ceva interesant. S-a speculat că această trebuşoară ar trebui să aibă efect acum, prin efectul de decalare a alegerilor prezidențiale şi parlamentare. Astfel, liderii locomotivă, de tip Vadim ori Băsescu, nu-şi vor mai putea tracta listele de partid către guvernare şi, deci, administrație. Ăsta este efectul instant a). Există şi efectul instant be) şi anume că partidul locomotivă, o dată ce-şi va păstra oamenii în structura statului, îşi va putea împinge năstasele drept în turul doi şi apoi direct la Cotroceni. Acum înțelegeți de ce baronii (de partid) baronează la stat, iar premierul îşi prezidențiază partidul cu noduri în gât?

MATERNA CENTER
Vii necăjit, dar pleci fericit!
Sunt aşteptați toți copii cu vârste între 0 şi 14 ani.
• ÎMBRĂCĂMINTE (bumbac)
• ÎNCĂLȚĂMINTE
• RECHIZITE şi JUCĂRII
• ACCESORII (premergătoare, cărucioare etc.)
Micro 19, bl. B2, parter (între Neacşu şi Parma)

Arma ta secretă pentru împlinirea dorințelor,
Creditul pentru nevoi personale
• Foloseşti banii cum vrei, fără alte justificări.
• Te poți împrumuta în lei până la echivalentul a 5000 EUR, pe termen de maximum 3 ani.
• Nu ai nevoie de alte garanții în afara veniturilor certe nete.
• Beneficiezi de o dobândă atractivă.
Vino la oricare dintre unitățile BCR.
Avem acelaşi drum !
BANCA COMERCIALA ROMANA
www.bcr.ro Banca de care aveți nevoie

Angajăm: Inginer
pentru poziția de: Reprezentant vânzări
Cerințe:
-Abilități de comunicare
-Bun coechipier
-Posesor permis auto
Oferim:
-Carieră pe termen lung
-Salariu motivant
-Autoturism de serviciu
Acum poți alege viteza cu care avansezi în carieră.
Aşteptăm CV la OP 6, CP 261.

UNDE MAI POȚI PLĂTI FACTURA ROMTELECOM?
1. 1200 BANCOMATE
2. 400 OFICII POŞTALE
3. 500 OFICII BANCARE
4. TOATE VARIANTELE
De acum îți poți plăti factura telefonică şi la peste 500 de ghişee ale băncilor BCR, BANC POST, HVB BANK, BANCA TRANSILVANIA, BANCA ROMEXTERRA, ABN AMRO BANK, ING BANK şi BANCA COMERCIALĂ A GRECIEI, ca şi la peste 400 de oficii autorizate ale POŞTEI ROMÂNE.
Tot ce trebuie să faci este să mergi cu factura ta la orice ghişeu semnalizat cu mesajul: AICI POTI PLĂTI FACTURA TELEFONICĂ ROMTELECOM
Mai mult, dacă ai card emis de către una dintre aceste bănci, completează un formular (îl găseşti la sediul băncii sau la oficiile ROMTELECOM) şi poți plăti factura telefonică la orice bancomat al băncii tale.
Peste 1.200 de bancomate te aşteaptă zilnic, 24 de ore din 24.
De acum este mai simplu şi mai comod să-ți plătești factura ROMTELECOM şi nu te costă nimic în plus.
Pentru detalii sună la 930, apel gratuit.
ROMTELECOM partener oficial al Comitetului Olimpic Român
BANCA COMERCIALA ROMANA · POŞTA ROMÂNĂ · BANC POST · HVB Bank · BTI · ROMEXTERRA · ABN AMRO Bank · ING

Transformă albul în culoare! GRATUIT!
Vopselele lavabile şi tencuielile decorative cumpărate de la Arabesque capătă orice culoare dorești!
Printr-un ingenios procedeu automat de colorare putem obține rapid nuanța pe care ai ales-o. Şi nu te costă nimic!
ARABESQUE
Materiale de construcții şi finisaje
Țiglina I, str. Timişului nr.1; Tel: 463063

Radio impact 89,2FM
Ascultă-ți inima!
Tel.: 0239. 61 10 10; Fax: 0239. 61 57 96

Pace Galați