









De ce?

Întreg demersul scriitoricesc se circumscrie analizei ratării Unirii, în primii ani ai deceniului 9, din deja trecutul mileniu, răspunzând posibilei întrebări "De ce nu s-a repetat 1918?"

("Basarabia sau drama sfâșierii")

Viata  
PENTRU SPIRIT

Zimbru

"Îți este foarte greu să vorbești în fața unei inspirații atât de puternice. Poezia lui Ion Zimbru se vede ca o apă curgătoare, când limpede, când înșelătoare, tremurând imaginea pietrelor de dedesubt."

VICTOR CILINCĂ

NEC PLUS ULTRA  
Ion Zimbru

Fântână  
și Omar Khayyam

(rogvaiv pe rug)

Nu pot lua din timpul fântânii, nu am cum  
tăia eternitatea rotundă, azi chiar am  
cerat s-o iau acasă pe toată, și pe drum  
dau ochii cu fântănarul trist și Omar Khayyam.

Băăă, zice lirosofil, nu fi nebul, ce faci,  
nu vezi nemernicia-ți tribută la gunoi?  
Nu poți lua fântâna cu apa celor dragi,  
te rog, du minunarea aceasta înapoi!

Nu pot lua din spațiul fântânii, am cerat  
măcar un sfert de Lună din veșnicia ei,  
dar cerul mi-a dat pace, același cer uitat  
pe cumpăna lăsată în lemn ușor de tei.

Băăă, dojenește iarăși celebrul fântănar  
și cititor în stele, când iei, ce pui în loc?  
Mai cată la izvoare, că-i singurul hotar  
care desparte lumea aceasta de noroc!

Mai bine, las fântâna la rosturile ei,  
decât să iau acasă ce nu-i a nimănu,  
decât să piară cerul adânc din ochii mei,  
mai bine, înspre moarte umblu haihui, haihui.

Omar Khayyam se-ntoarce și vede că nu pot  
lua nici timp, nici spațiu fântânilor... Mă duc  
să iau puțină apă, căci am de dat în rod  
un măr, un vis, un șarpe, un rogvaiv pe rug.

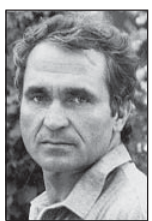

O carte dureros de vie

"Basarabia sau  
drama sfâșierii"

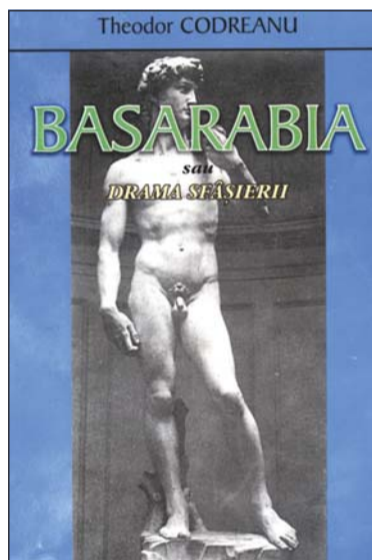

București), președintele Uniunii  
Scriitorilor din Republica Moldova, Mihai  
Cimpoi, care, în cuvântul înainte îl  
numește, în titlu, pe Theodor Codreanu  
"Un critic al întreg spațiului cultural  
românesc". Adevăr pe care îl  
confirmă, cu prisosință, cartea însăși.

"Basarabia sau drama sfâșierii" este  
împărțită în două mari capitole: "Despre  
destinul politic" și "Despre destinul  
cultural". Este vorba, desigur, despre  
destinul Basarabiei, despre "tripla  
sfâșiere" a ei, între panslavism și  
Europa Occidentală, între Rusia și  
România și între românismul încercat și  
moldovenismul resuscitat. Dar nu numai  
al Basarabiei. Se poate spune că este  
implicat însuși destinul românismului nici  
el străin de "sfâșiere". Ceea ce dă cărții  
valoarea de document, de discurs  
sociologic, de manifest chiar, este primul  
capitol. Nici al doilea nu părăsește  
terenul, dar el abordează, mai analitic,  
mai pronunțat "la obiect", literatura  
basarabească, cu principalii ei autori.  
Fără a intra în conținutul propriu-zis al  
capitolului dintâi, în fenomenologie și  
argumentație, am putea, totuși, trimite  
direct la ele, prin simpla transcriere a  
unor subcapitole: "Intre Panslavism și  
Europa", "Eminescu și destinul  
Basarabiei", "Golgota Nistrului în flăcări",  
"De ce România nu-i Germania?", "O  
paranteză: palma jandarmului",  
"Ideologia antiromânismului", "Războiul  
intraetnic", "Blestemul publicisticii",  
"Tripla sfâșiere religioasă", "Cântecul  
nepoatei lui Dumitru Matcovschi". Întreg  
demersul scriitoricesc se circumscrie  
analizei ratării Unirii, în primii ani ai  
deceniului 9, din deja trecutul mileniu,  
răspunzând posibilei întrebări "De ce  
nu s-a repetat 1918?"

Unele din mii de cărți care se  
publică anual, acum, în România, sunt  
mai mult decât ceea ce par a fi. Cu mult  
mai mult... Una dintre ele - "Basarabia  
sau drama sfâșierii", publicată,  
recent, deloc întâmplător, la Galați,  
de scriitorul din Huși Theodor Codreanu,  
nu este, cum s-ar părea, una de critică  
literară sau eseistică ("antecedentele"  
ar pleda în acest sens: "Modelul  
ontologic eminescian", "Eseu  
despre Cezar Ivănescu",  
"Complexul Bacovia", ca să amintim  
doar câteva dintre ele), ci, mai degrabă,  
una de sociologie, deși autorul este  
profesor de limba și literatura română,  
de patriotism, dacă se poate spune așa  
ceva, în orice caz, o carte vie, dureros  
de vie. "Cheia" descrierii volumului,  
dacă ar fi nevoie de ea, ne-o oferă dublul  
academician (și la Chișinău și la

Noul nostru program de lucru  
Din 15 decembrie 2003 suntem mai mult timp  
la dispoziția Dumneavoastră!

Unitățile BRD  
au un nou program de lucru:

LUNI - VINERI,  
8.30 - 18.30

LUNI - VINERI,  
8.30 - 16.00

Galați  
Brăila  
Centrul Civic

Tecuci

www.brd.ro

BRD  
GRUPE SOCIETE GENERALE

Puterea de a reuși

Cronică  
de cenaclu  
Efectul  
Zimbru asupra  
"Violetelor  
de Parma"

Lunea trecută a citit Ion  
Zimbru.  
Stela Iorga: "Asociațiile inedite  
de termeni nu surprind, ele fiind o  
constantă a expresiei sale lirice de  
o mare sficiune, care, deloc  
paradoxal!, îi este tipică: se  
vorbește și de iubire, evocarea  
părinților se explică în nevoia de  
raportare la un cod moral autentic  
într-o lume unde mor de lehamite  
cai și câini, coasa este ascuțită  
«cu lacrima și raza» și se  
«donează lacrimi pentru sănătatea  
păinii» («Cu degetul la tâmplă»).

Proiecții ale ipostazelor poetului, în  
a cărui sensibilitate lumea se  
reflectă până la durere sunt câinii  
 («Exerciții de salubritate»); cel  
șchiop «își ia piciorul rupt și îl  
păzește/ să nu i-l fure vreun  
sărman mărunț». În prima poezie  
de dragoste, «Entuziasm», se  
regăsește un motiv pănescian -  
«oameni de zăpadă», iar în «Vio-  
lete de Parma» aglomerarea de  
simboluri amintește de I. Minu-  
lescu. «Mai adânc decât verbul a  
plânge», poetul rămâne «dator cu  
o frumoasă sclavie» a iubirii, din  
această cauză."

Ion Avram: "Este ieftin să  
vorbim despre Ion Zimbru în termeni  
comuni: «bun», «deosebit», «poet  
remarcabil». Trebuie să ne  
desprindem de acest mod de a  
judeca și să-i înțelegem scrisul. În  
poeme se întănesc noțiuni  
arhetipale și personaje care dau  
greutate și sens scrierilor lui:  
coasa, fântâna, sapa, busuioacul  
sunt categorii pe care le ridică la  
un anumit rang, sunt ca o  
«etichetă» în sensul poeziei sale.  
Se poate vorbi despre un Ion  
Zimbru năru, nostalgic, liric, realist,  
chiar suprarealist. Sunt etichete  
multe, dar el are calitatea de liric,  
care-l ridică deasupra celorlalte  
stiluri de a scrie. Are muzicalitate,  
spontaneitate, coliziuni  
surprinzătoare de cuvinte care-l  
reprezintă. Stilul lui te macină."

Mirel Florică: "Poetul  
întreține uneori voit muzicalitatea,  
precum un copil genial, oprit din  
treaba lui de chiuituri, hăulituri. E  
drept că ele își au sensul lor, dar  
obosec și derutează cititorul.  
Lirismul și nostalgicul sunt de  
natură folclorică, ambele bucură  
lectura. Dar de ce apar cuvinte ca  
acest «șeherezadarnic»?  
«Violete de Parma» este un poem  
de la A la Z, ca și ultimul citit, «Cu  
degetul la tâmplă»."

Dimitrie Lupu: "Ion Zimbru mai  
scapă niște propoziții prozaice,  
care «țin» versul. La el este  
întotdeauna o poveste întregă, nu  
numai o schemă a stării poetice. El  
găsește o posibilitate inedită de a  
se păr pe sine, nouă, cititorilor.  
Acesta este un univers poetic,  
care și-a atins sistemul de referință  
față de lume, pe care o subscris  
simplu, clar și direct. Toate  
poemele au aceeași valoare, cu  
toate că mi-a plăcut mai mult  
«Violete de Parma»."

Victor Cilincă: "Îți este foarte  
greu să vorbești în fața unei  
inspirații atât de puternice. Poezia  
lui Ion Zimbru se vede ca o apă  
curgătoare, când limpede, când  
înșelătoare, tremurând imaginea  
pietrelor de dedesubt. În poezia lui  
coexistă și liricul și epicul,  
paradoxul constând în prezenta  
alternativă a tragicului și a  
parodicului. Poetul pare să fie  
dominat totuși de aceasta, într-un  
stil care a devenit molipsitor de  
ceva vreme. El este parodic la  
parastas și tragic la nuntă... Își  
ascute coasa verbului cu piatra...  
filosofală, pentru a transforma  
aurul într-o muzică pe care s-o  
vândă foarte scump."

Eugenia Delad: "«Șehere-  
zadarnic» ar încerca Ion Zimbru  
să se ascundă sub mantia parodiei,  
lirismul lui iese la suprafață prin  
«Violete de Parma»."

Gelu Gheniș: "Ion Zimbru este  
un mănuiitor de cuvinte. Are  
momente în care oscilează când  
spre bine, când spre foarte bine."

A consemnat STELA  
IORGA

Astăzi, la ora 17,30,  
la sediul "Vieții libere"  
are loc o întâlnire dedicată  
lui Nichita Stănescu.

UNITA  
GRUPUL WIENER STÄDTISCHE

Instinct pentru protecție

Important membru din  
Grupul WIENER STÄDTISCHE

Prezent în 13 țări din Europa  
Peste 13.000 de colaboratori

Venituri din prime de asigurare de 3,6 miliarde Euro

Investiții de 10,3 miliarde Euro

Societatea de Asigurări  
INTERAMERICAN  
ROMANIA MEMBER OF EUREKO GROUP

ASIGURAREA OBLIGATORIE AUTO

MARELE PREMIU  
CITROËN C2

OBLIGATORIU SPRE PREMII

Vino la INTERAMERICAN să-ți faci asigurarea obligatorie auto  
și-ți dăm obligatoriu un cupon care te înscrie pentru tragerea la sorți.  
Avem pentru tine mari premii, obligatoriu de câștigat,  
și mari reduceri pentru fiecare client!

1 asigurare de viață  
în valoare de  
1.000.000.000 de lei

30 cupoane  
x 120 litri  
carburant auto

40 telefoane mobile  
și cartele preplătite

50 cupoane  
în valoare  
de 55 Euro  
pentru asigurări  
de locuință

CONNEX

În plus, pentru fiecare asigurare RCA încheiată primiți GRATUIT  
Asigurarea de Accidente a Șoferului în valoare de 10.000.000 lei  
și beneficiați de reduceri la următoarele asigurări:

10% la „MAȘINA TA”  
10% la „CASA TA”

Telefon: (0236) 480 427; 412 891  
www.interamerican.ro







PIATA IMOBILIARA PIATA IMOBILIARA PIATA IMOBILIARA

Grupul Imobiliar Donaldo  
Membru A.R.A.I.

Table with 3 columns of real estate listings. Each column lists properties with details like location, size, and price. Includes contact information for each office.

DORIȚI SĂ VINDEȚI O CASĂ ? Sunați GRATUIT LA TEL. VERDE 0800800124 !

CENTRUL DE INFORMARE IMOBILIARA  
ONAXA

Advertisement for ONAXA real estate center. Includes a grid of property listings with details like location, price, and features. Also contains a 'TALON ONAXA' form for requesting more information.

Advertisement for PRO CASA real estate agency. Features a grid of property listings with details like location, price, and features.

Advertisement for MITCRIS real estate agency. Features a grid of property listings with details like location, price, and features.

Advertisement for CAPITAL real estate agency. Features a grid of property listings with details like location, price, and features.

Advertisement for media plus real estate agency. Features a grid of property listings with details like location, price, and features.

Advertisement for CLASSIC real estate agency. Features a grid of property listings with details like location, price, and features.

Advertisement for VOLARET real estate agency. Features a grid of property listings with details like location, price, and features.

Advertisement for VANZĂRI APARTAMENTE. Features a grid of property listings with details like location, price, and features.

Advertisement for VANESI real estate agency. Features a grid of property listings with details like location, price, and features.

Advertisement for DONALDO real estate agency. Features a grid of property listings with details like location, price, and features.

Advertisement for DONALDO real estate agency. Features a grid of property listings with details like location, price, and features. Includes a 'Vrei o locuință a ta și nu ai bani?' section.









**X-TREME**  
Str. Portului nr. 39, Bl. Brateș,  
Tel. 411 129

Program: L-V: 8<sup>00</sup> - 22<sup>00</sup>  
S: 10<sup>00</sup> - 14<sup>00</sup>

**Fitness / Saună / Masaj / Aerobic / Bodybuilding**

Instruciori calificați / Dotare ultramodernă / Aparatură de ultimă generație / Reduceri pentru elevi și studenți

**Ofertă specială de sărbători!**

**KILLTEC**

Distribuitor autorizat pentru  
motoferăstraie și accesorii pentru grădinarit

**VIKING** **STIHL**

**36 RATE**  
FĂRĂ AVANS  
FĂRĂ GIRANȚI

Pentru detalii accesați [www.killtec.ro](http://www.killtec.ro)

B-dul G. Coșbuc nr. 140. Tel./ fax 488346

Anul acesta mă găsiți la  
**ENA**

Discount 600 € **Matiz** (pentru toate tipurile)

Discount 600 € **Cielo** (pentru toate tipurile)

Discount 1.000 € **Nubira II** (pentru toate tipurile)

Discount 1.500 € **TALUMA**

**CADOU**

**Un TELEVIZOR CADOU**  
pentru fiecare mașină

**ENA** - str. G. Coșbuc nr. 176, tel.: 461 999  
GARANȚIE 3 ani sau 100.000 km

**Vino la Germanos!**  
**Oferă cadouri celor dragi!**

**1.999.000 lei\***  
**Motorola C350L**

**CADOU**  
o geantă de voiaj  
la orice mobil  
cu abonament Connex

Ofertă valabilă până la 10 ianuarie 2004.

**OFERTA CONNEX**

10 luni de reduceri dacă te abonezi până la 31 decembrie 2003

- 50% reducere la abonament în primele 5 luni de contract
- 50% reducere pentru convorbirile în rețea în următoarele 5 luni\*

\* Lunile 6 - 10 de contract; nu se aplică pentru abonamentele cu minute incluse

**DEALER CONNEX**

**G GERMANOS**  
te conectează cu tehnologia

Cei 3 magici au puteri magice la ofertă magică

Mondeo Hipnotic **reducere 1275 euro**

Focus Pocus Preparatus **reducere 1375 euro motorină**

Fiesta Sesame **reducere 731 euro**

Vino să trăiești magia Ford. Acum modelele noastre au puteri magice. Ford Mondeo te hipnotizează cu un pachet de optionale gratuit. Focus Pocus scoate un discount din joben iar Ford Fiesta are un aer magic conditionat inclus în pret. Te așteptăm în showroom-ul nostru pentru o demonstrație de magie. Vii singur sau te hipnotizăm?

**Casa Auto Mariano** 0236.472.862

**O SEARĂ A TINERILOR !**

- Ai vreun vis pentru care merită să trăiești ?
- Ar putea exista mai mult decât visezi ?
- Există cineva care îți poate transforma visul în realitate ?

Alianța Evanghelică din Galați în colaborare cu Asociația "Un nou început" din Anglia vă invită la o seară cu tineri, pentru tineri !

Marti, 16 Dec. 2003, ora 18, la Casa de Cultură a Sindicatelor, unde te vei putea bucura de

- muzică creștină contemporană
- dramă
- o atmosferă tinerească

iar invitatul serii, Alan Heavey din Anglia, privind lucrurile din perspectiva creștină, ne va conduce spre un răspuns concret și cinstit la întrebările de mai sus

**MONTEAZĂ un INTERFON** de Acces cu  
Cartelă - **ELECTRA** și primești **GRATUIT**  
un **AUTOMAT de ILUMINAT CASA SCĂRII**

Str. Traian, nr. 69, etaj 2, cam. 11. Tel./Fax: 0236-466232

**OFERTĂ LIMITATĂ**

**Grăbește-te**

Vino la Halley, abonează-te la Orange și primești lunar, pe viată, începând cu prima lună, 10 minute de convorbiri naționale, indiferent de tipul de abonament.

În plus, primești:

- o cutiune gratuită în primele 3 luni de abonament
- câte 100 de mesaje scrise naționale, în primele 2 luni de abonament;
- 7 USD (inclusiv T.V.A.) reducere la telefoanele color din rețea Orange când prezinți cuponul din presă sau print.

**CADOU: Un card Visa cu credit pentru cumpărăturile tale de sărbători**

**HALLEY** partener Orange Str. Domnească, nr. 71, bl. C1, parter Complex Parfumul Teilor tel. 319000

**Primăria municipiului Galați**, cu sediul în str. Domnească nr. 38, telefon 0236307720, fax 0236461460 organizează cerere de oferte în data de **22.12.2003 ora 11,00** pentru selectarea băncilor în vederea atribuirii contractului de "Servicii de plată electronică a taxelor, impozitelor și altor creanțe la bugetul local conform O.U.G. nr. 193/2002.

Documentațiile privind elaborarea și prezentarea ofertei se pun la dispoziția solicitanților la biroul Licitației, camera 5, începând cu data de 15.12.2003. Criteriile de eligibilitate sunt prezentate în documentația pentru prezentarea și elaborarea ofertei. Costul unei documentații este de 50.000 lei.

Primarul municipiului Galați,  
Ing. Dumitru Nicolae

**Precizări privind acordarea ajutorului de urgență constând în lemne de foc**

Ajutorul de urgență pentru încălzirea locuinței constând în lemne de foc se acordă de la bugetul local pentru următoarele categorii de persoane:

1. Familiile și persoanele singure care au stabilit dreptul la ajutor social în condițiile Legii nr. 416/2001 și care utilizează pentru încălzirea locuinței lemne, cărbuni și combustibili petrolieri.
2. Pensionarii singuri, familii de pensionari și persoanele care se confruntă cu probleme grave de sănătate, cu un venit net lunar sub 1.350.000 lei/membru de familie și care au depus cerere la Serviciul Public de Asistență Socială din cadrul Primăriei municipiului Galați până la data de 30.11.2003.

Primarul municipiului Galați  
Dumitru NICOLAE

**RomPrint** Piața Centrală, Str. Traian (lângă "Tractorul")  
Tel/Fax: 317589

**CASE DE MARCAT FISCALE**  
Prețuri începând cu 170 USD  
Vânzări, Fiscalizări, Service, Sigilări, Consumabile.

**9 MODELE**

**SABCON** **REHAU**

**TÂMLĂRIE GERMANĂ DIN PVC**  
Uși, ferestre, uși exterioare, închidere de balcoane, plase de fânțari, rulouri, jaluzele

Str. Brailei, bl. BR3B, parter, (vizavi de Trei Star), tel: 473862

Sărbătorile se anunță bogate în produse tradiționale românești cum numai la **ALBO** găsești!

Str. Traian, nr. 437, Galați, Telefon: 0236-325340, Fax: 0236-325339, E-mail: topfishfood@prompt.ro

**ALBO**

**Concurs!**  
Va ninge cu premii!

**Premiul 1**  
O combina frigorifică de 15 milioane lei!

**Premiul 2**  
Un porc de 5 milioane lei!

**Premiul 3**  
5 cecuri a câte 580.000 lei cu care se pot cumpăra carne și produse din carne ALBO

plină cu produse ALBO

pe care îl puteți pune pe masa de Crăciun

**Joacă și câștigă!**

**TALON CONCURS**  
Iarna asta e... Viata libera!

**NUME**.....

**PRENUME**.....

**ADRESA**.....

**TELEFON**.....**B.I.**.....

Cu acest talon poți participa la tragerea la sorți, care va avea loc în data de 19 decembrie 2003, ora 13,00. Câștigătorii vor fi invitați telefonic la redacție, pentru a intra în posesia premiilor.

Adună 10 (zece) taloane în perioada 1 - 17 decembrie (inclusiv). Trimite/depune la redacție (str. Domnească nr. 68) sau la chișcuirea Vieții libere cele 10 taloane, într-un singur plic, până la data de 19 decembrie, ora 12,00. Tragerea la sorți pentru desemnarea câștigătorilor, va avea loc pe 19 decembrie, ora 13,00, la sediul redacției. Lista câștigătorilor va fi publicată în cotidianul Viata libera pe 20 decembrie. Mai multe plăcuri, mai multe șanse de câștig!

La acest concurs nu pot participa angajații cotidianului Viata libera și rudele de gradul I ale acestora





Calendar ortodox

Sf. Sfinții Mc. Elefterie; Sf. Mc. Antia și Suzana

Meteo

Vremea se va menține rece, pe fondul unui cer parțial acoperit. Temperaturile maxime vor oscila, astăzi, în intervalul 4-8°C, iar minimele se vor situa, la noapte, între -1 și -4°C. Vântul va prezenta intensificări temporare, din sector vestic, mai accentuate în cursul zilei de duminică, cu viteze de 10-25 km/h. În cursul zilei, sunt posibile precipitații, în general sub formă de ploaie.

\* FILME LA TV \* FILME LA TV

MISIUNE RISCANTĂ

(acțiune, SUA, 1991)  
Antena 1, ora 20,00  
Joe Huff este un polițist dur căruia îi plăcea să lucreze singur și pentru a rezolva anumite cazuri se infiltra cu succes în diferite bande. Cei de la FBI îl șantajează pe Joe și-l obligă să se infiltreze în rândurile unei bande de motocicliști periculoși care erau supărați din cauză că șeful lor fusese arestat.

Cu: Brian Bosworth, Lance Henriksen (foto).  
Titlu original: Stone Cold

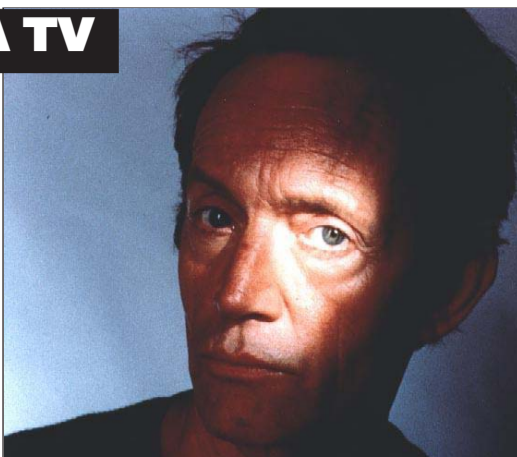

O ȚINTĂ SIGURĂ

(acțiune, SUA, 1992)  
Pro TV, ora 20,00  
Pierce Brosnan îl interpretează pe Danny O'Neill, un expert al FBI în material explozibil însărcinat cu prinderea unor maniaci periculoși după ce aceștia aruncă în aer o clădire în care se aflau mai mulți senatori ai Congresului american. Totuși O'Neill reușește cu greu să se concentreze asupra investigației, pentru că tragica dispariție a fiicei sale și despărțirea de soția sa l-au afectat puternic. În ciuda durerii, O'Neill reușește să se adune și afle o informație cutremurătoare. Soția sa, care lucrează pentru un alt senator, este în mare pericol pentru că șeful său a devenit o țintă pentru teroriști.

Cu: Pierce Brosnan, Ron Silver, Ben Cross.  
Titlu original: Live Wire



DRUMUL CĂTRE PARADIS

(dramă război, Australia-SUA, 1997)  
Prima TV, ora 23,00  
Un mic grup de femei, de diferite naționalități, încearcă să fugă din Singapore, după ce orașul a fost ocupat de trupele japoneze, în timpul celui de-al Doilea Război Mondial. Vasul pe care se aflau este bombardat și sunt luate prizoniere de război. Deși provin din țări și clase sociale diferite, femeile sunt nevoite să găsească o preocupare comună, pentru a putea supraviețui condițiilor inumane din tabără.

Cu: Glenn Close, Frances McDormand, Cate Blanchett.  
Titlu original: Paradise Road



HOROSCOP

15 DECEMBRIE  
SĂGETĂTOR  
Vă rugați cu dor și jale la cel de Sus, dar nu-l neglijați nici pe cel de jos. Cine poate oase roade, în toate pozițiile și circumstanțele.

CAPRICORN  
Sunteți atras(ă) de o idee bănoasă ca de Muntele Magnet. Lucrați cu discreție și reușiți să vă atrageți chiar și admirația partenerului(ei).

VĂRSĂTOR  
Pe lângă casă nu prea sunteți folosiți; vă purtați cam oficial și partenerul(a) intră la bănuți. Unde intră există motive, ca fumul și focul.

PEȘTI  
Spiritul de competiție vă este strâns stimul de întâmplări recente. Intrați într-o activitate de rară intensitate.

BERBEC  
Nu dați atenție felului cum risipiți timpul și apoi vă plângeți de trecerea lui. Lăsați din patimi și veți găsi realizări importante.

TAUR  
Aveți unele probleme cu sănătatea, dar le tratați cu indolență tradițională. Participați la o întâlnire cu vechi cunoștințe.

GEMENI  
Partenerul(a) se agită cam mult și apar disfuncționalități în sistemul financiar. După scene de clarificare, aflați un secret străveziu.

RAC  
Sunteți de o exigență ieșită din comun cu subordonații dvs., fără să vă afectați imaginea cu exemplul de rigoare. Vă ies vorbe după ne(cez).

LEU  
În spațiul profesional sunteți o prezentă exemplară. Pe unii îi exasperați cu conștiințiozitatea dvs. Luați o inițiativă valoroasă.

FCIOARĂ  
Vești de departe și bani de aproape creează premisele unei stări sufletești deosebite. Plecați într-o călătorie de afaceri asortată erotic.

BALANȚĂ  
Ascultați cu bunăvoință pe cei care vi se confesează și găsiți cuvinte de alinare. Pentru dvs. mai puțin, fiindcă vă este teamă să nu le asculte alții.

SCORPION  
Purtați controverse cu partenerul(a) în game majore și minore. Nu lipsesc reproșurile pe care fiecare le recunoaște numai pe întuneric. Stingeți lumina.

CASANDRA

TV Galați - canal propriu

15 DECEMBRIE  
7,00-9,00 Ora 7,00 dimineața; 9,00-9,30 În căutarea lui Hristos (r); 9,30-10,00 Retrospectiva știrilor (r); 10,00-11,00 Carte de vizită Astral Telecom (r); 17,30-17,35 Știri pe scurt; 17,35-18,00 Film serial; 18,00-18,05 Știri pe scurt; 18,05-18,30 Film serial; 18,30-19,00 Știri TV Galați; 19,00-19,30 Ediție specială; 19,30-20,00 Părinți și copii (r); 20,00-20,30 Ora mea de calculator; 20,30-21,00 Vip-uri în halat; 21,00-22,00 Talk-show sport Ofensiv; 22,00-22,30 Știri TV Galați (r); 22,30-23,00 Ediție specială (r).

TV Galați - Prima TV

15 DECEMBRIE  
7,00-9,00 Ora 7,00 dimineața; 9,00-19,00 Știri TV Galați; 19,00-19,30 Ediție specială; 19,30-20,00 Părinți și copii (r); 22,15-22,30 Știri TV Galați.

MEGA TV

15 DECEMBRIE  
Știrile Mega TV de luni până vineri orele: 8,30 - 19,00 și 21,00 - 21,30.



15 DECEMBRIE

18,30 Obiectiv - jurnal informativ; 19,00 Șansa memoriei - o emisiune de conf. univ. dr. Sergiu Tofan; 19,30 Viitorul trecutului - o emisiune de Ioan Manole; 20,00 Penalty; 21,00 Impact local - un reportaj de Radu Cimpoșu; 21,30 Obiectiv - jurnal informativ; 22,00 Închiderea programului.

Soluțiile jocurilor apărute în pag. 10 a suplimentului "Altă viață-magazin" de sâmbătă.

Aritmograf: Soluția: BIOBLOGRAFIE. Exerciții de încrucșare - orizontal: VITALITATE, ITINERARE, TAPIR, RAMA, ERA, UNITAR, ZI, LIANA, C, O, SA, RATE, MĂTURA, OCA, AGATAOARE, NERAS, PRAZ, IRE, ARIENI, Triunghiul magic - orizontal: RECUPERARE, ELIMINARE, CITITORI, UMILTA, PITICI, ENOTI, RARA, ARI, RE, E, Rime la pătrat - orizontal: LACRIMI, OM, INALTA, MAI, NIL, ARTIST, I, IERTARE, SM, RI, RÔ, S, TARE, TASAT, IROSIRI, UR, TAT, CATARI, OMAGII, RAC, RARI, TIARA.

Table with 12 columns and 12 rows containing various symbols and words for a crossword puzzle. Symbols include flags, a crown, a scale, a book, a person, a car, a house, a person, a person, a person, a person, a person. Words include: Scriere vastă Vopsit, Mătușă la Iași, Oamenii cărților, Model Rezultatul adunării, Durate în timp O pereche de nași, Sărit la cap! Curs de noapte, Tin cărma, Scriere vastă Vopsit, Mătușă la Iași, Oamenii cărților, "Manuale" tehnice A scrie o carte, Adolescent Legat la cap!, O notă la câmin! Martorul unirii, Folositor Luate în balon!, Crescute pe malul apei Amici la cataramă!, A răcini Nail, Predestinată Scriere și-atât!, Inimă de mamă! Împliniți în viață, Corp de balet! Zăpăciți, Singural! Vasul din col!, In port la Orșova! Crustă de gheață!, Între dealuri, Întrună multe primejdi!, Camera de refugiu Nixon (biografic, SUA, 1995) cu Anthony Hopkins, James Woods, Camera de refugiu (thriller, SUA, 2002) cu Jodie Foster, Forest Whitaker.

Program tv

Table with 3 columns for TV channels: 15 DECEMBRIE, 15 DECEMBRIE, 15 DECEMBRIE. Lists programs and times for various channels like Jurnal de dimineață, Știrile PRO TV, Orizonturi europene, etc.

15 DECEMBRIE

Table with 3 columns for TV channels: 15 DECEMBRIE, 15 DECEMBRIE, 15 DECEMBRIE. Lists programs and times for various channels like Vacanță la Roma, Observator, Club 700, etc.

15 DECEMBRIE

Table with 3 columns for TV channels: 15 DECEMBRIE, 15 DECEMBRIE, 15 DECEMBRIE. Lists programs and times for various channels like Lupii mărilor, Jurnal de modă, Curs, etc.

TELEFOANE UTILE

Table with 2 columns: Service and Phone Number. Lists emergency services like Ambulanță, Pompieri, Centrala Inspectoratului Județean de Poliție, etc.

Așteptăm de la cititori informații, reclamații, observații etc. pe adresa: redactie@viata-libera.galati.ro





# METRO

## Cash & Carry Romania



Pentru a vă servi mai bine,  
în perioada **13 - 23 Decembrie**  
toate magazinele **METRO**  
din țară vor fi deschise **NON-STOP!**

Vă dorim afaceri prospere  
și Sărbători Fericite!

Accesul se face pe baza legitimației de client METRO.