Organism de certificare
CERT IND
Acreditare naţională (RENAR) şi internaţională (ESYD) pentru certificarea sistemelor de management al calităţii.
În curs de acreditare pentru:
- certificarea sistemelor de management de mediu - ISO 14001;
- certificarea sistemelor de management al siguranţei alimentului - ISO 22000.
S.C. CERTIND S.A.
Palatul UGIR 1903, str. George Enescu 27 - 29, sector 1, Bucureşti Tel/ Fax: 021.313.369.51
E-mail: office@certind.ro
www.certind.ro

ROMÂNIA, ANUL XVIII, NR. 5238 SÂMBĂTĂ - DUMINICĂ 20 - 21 IANUARIE 2007 18 + 12 PAGINI, 80 BANI

Fondat 1989
Viaţa liberă
DIRECTOR GENERAL RADU MACOVEI

GALAŢI ® ROMÂNIA ÎNTOTDEAUNA, PRIMII! ©

www.viata-libera.ro

Adresa redacţiei:
str. Domnească nr. 68
TEL 460 620, FAX 471 028

COTIDIAN INDEPENDENT®
marcă înregistrată
auditat de Biroul Român de Audit al Tirajelor membru al Biroului Internaţional de Audit al Tirajelor
ISSN 1221-4914

Pentru declaraţii politice

Sebastian Bodu, demis de la ANAF

Premierul Călin Popescu Tăriceanu l-a eliberat, ieri, din funcţie pe preşedintele ANAF, Sebastian Bodu, membru al PD, pentru inducerea în eroare a opiniei publice în legătură cu măsuri ale Guvernului, prin declaraţii de ordin politic.

ACTUALITATE/2

74.300 de cititori zilnic
Publicaţie ce beneficiază de rezultate de audienţă conform Studiului Naţional de Audienţă măsurate în perioada octombrie 2004 - octombrie 2005

VALUTA

Euro	3,3824 lei	↓
Dolar	2,6110 lei	↓

METEO

3° 7°
Galaţi
Cer parţial noros

Autoritãţile dorm

Războiul vine prin cablu

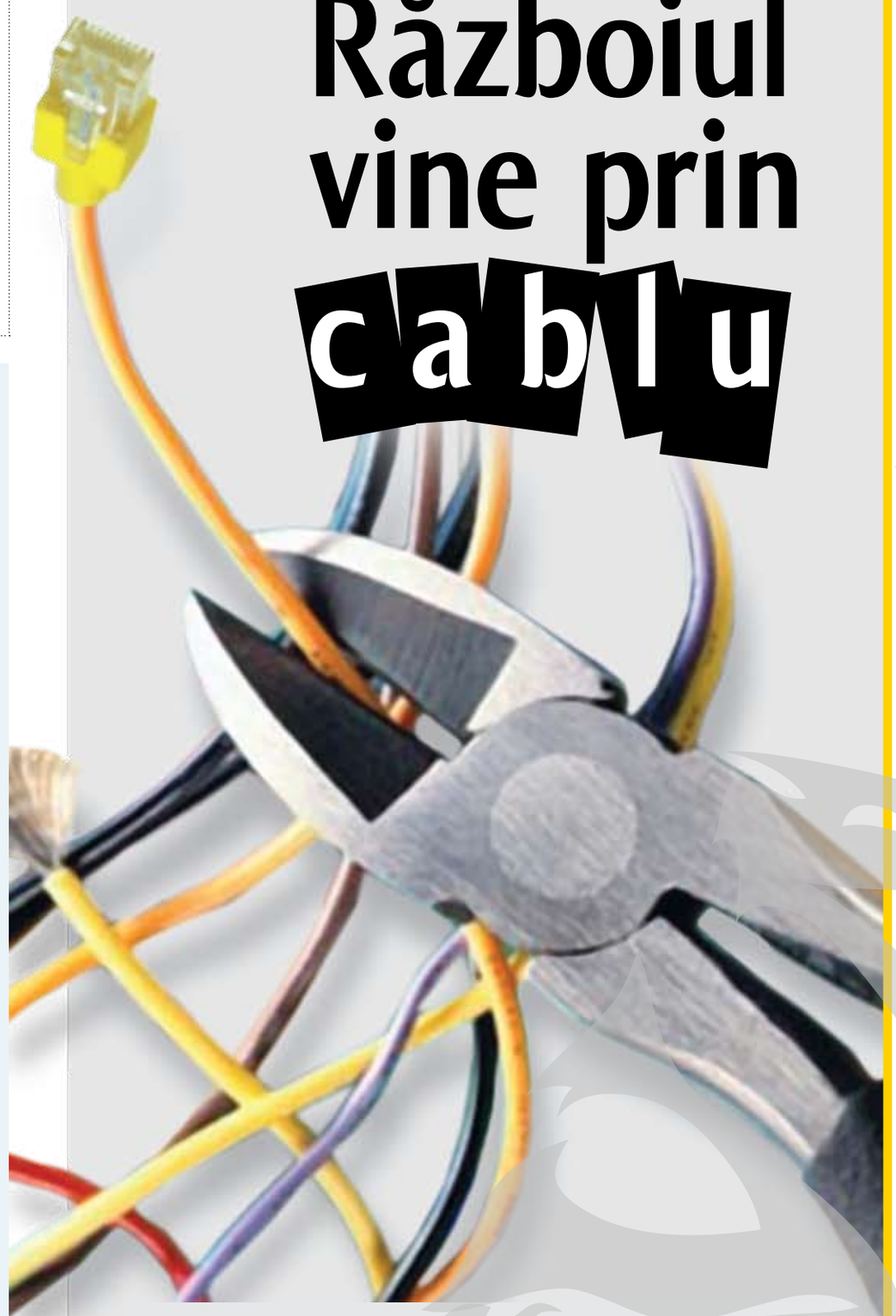

Internetul care învrăjbeşte Compania UPC (fosta Astral) s-a supărat pe operatorii unor reţele de cartier Reprezentanţii UPC afirmă că şi-au găsit cutii şi cabluri smulse sau forţate şi clienţi decuplaţi Compania s-a plâns de mai multe ori poliţiei Din 600 de cazuri, într-un an s-au rezolvat două „Începem să dăm afară toate cablurile care nu ne aparţin", afirmă Dan Apostol, managerul UPC Galaţi

VARIA/7

Indiferent de direcţia vântului

Orașul otrăvit cu noxe

Incineratorul pentru deşeuri periculoase se construieşte între Zona Liberă şi Bazinul Nou Dacă nu ne poluează combinatul, o va face noua instalaţie

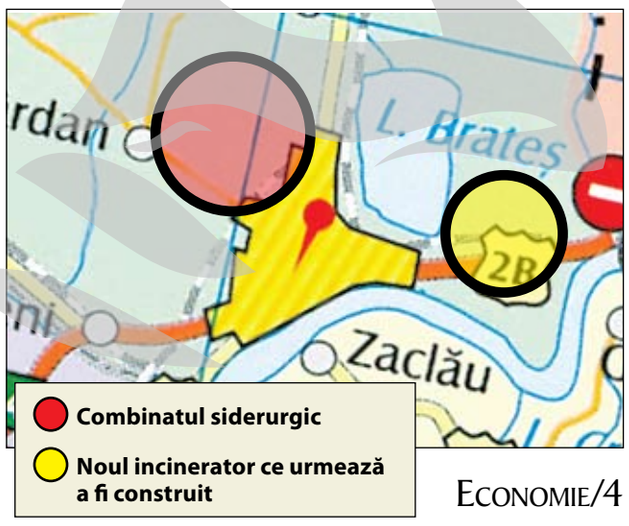

ECONOMIE/4

În Galaţi, ca-n junglă!

Debandadă în strada Arcașilor

S-au "confiscat" hălci din stradă, s-au blocat drumurile de servitute, s-au ridicat construcţii ilegale pe terenul altora... Strada arată deplorabil în partea ei dinspre nord, unde utilităţile lipsesc cu desăvârşire

foto Sorin Pană

Strada Arcașilor. Un fel de Pipera a Galaţiului. Un loc unde se construieşte pe întrecute, iar clădirile ridicate sunt, în marea lor majoritate, vile aparţinând unor oameni „cu cheag" din oraş. Prosperitatea... străzii este însă aparentă. Investigaţiile noastre au scos la iveală faptul că pe Arcaşilor e o debandadă înfiorătoare, legile fiind respectate mai mult cu aproximaţie. Iată câteva cazuri.

VARIA/7

SINAXAR

Cuv. Eftimie cel Mare

MAXIME

"Substanţa este ceea ce are consistenţă şi perenitate, dar nu ca un dat pur şi simplu, ci ca o creaţie perpetuă."

Alexandru Paleologu

EVENIMENT/3
La Galaţi,
Şapte cazuri de gripă
Existenţa virusului gripal a fost confirmată la şase femei şi un copil, iar numărul deceselor cauzate de bronhopneumonie s-a ridicat la şase.

Maximilian Popescu
Scoate Dunărea la povestit
Duminică, o lansare de carte inedită: „Coşava", a colegului nostru Max Popescu, va completa frumuseţea Dunării noastre, a tuturor, cu poveşti marinăreşti.

NEO(PO)LITICĂ/5
Congresul şi estetica
De ce a dat PD un preşedinte?
În politică nu contează doar doctrina, fondurile, voturile şi etica, ci şi...estetica.

OBSERVATOR/18
Vânătoreşti
După gâşte
Cine n-are inimă să vâneze, dar vrea să simtă pasiunea celor iniţiaţi, poate să pândească, din stufăriş, cârdurile gâştelor sălbatice de la Prut.

INTERIOR
Abonează-te la Viaţa liberă şi plăteşti doar 50 de bani pe exemplar!

EVENIMENT/3
An infernal pentru specializãrile de la „Dunãrea de Jos"
Universitatea, în focurile acreditării

ECONOMIE/4
Electrocentrale, la bani mărunţi
Pregătiri de preluare
Socoteala de la Guvern nu prea se potriveşte cu cea din Galaţi

NEO(PO)LITICĂ/5
Partidul e în tot şi toate!
Căldura preşedintelui Durbacă
Zâmbetul din tablou

Politică la botu´ calului
Mai ieftin la Tribunal, decât la registratură

MEDICINĂ/9
Săptămâna viitoare
"Transplantaţii" ar putea primi medicamentele
Pentru ianuarie, de aprovizionarea cu imunosupresoare se va ocupa chiar Ministerul Sănătăţii

EDITORIAL

Victor **Cilincă**
victor@viata-libera.ro

Biletul, alb, galben sau roz, „purtat" la sân de Elena Udrea, ameninţă să devină mai celebru decât Scrisoarea a III-a! Scandalul serii de miercuri ne-a întors la toţi interiorul pe dos! Preşedintelui Băsescu i se părea că ar fi fost vorba despre o intervenţie a premierului în favoarea lui Dinu Patriciu, premierul, în replică, spunea că de fapt a luat apărarea industriei româneşti mai de Doamne-ajută împotriva abuzurilor, Elena Udrea ţinea minte că şefu´ de la Cotroceni a aruncat cu ceva în dumneaei, Patriciu zicea că a trimis şi dânsul un bileţel - mă rog, o contestaţie - preşedintelui ţării, dar şi la Comisia Europeană, demnitarii (că tot vorbim despre… demnitate!) spun ba că a fost, ba că n-a fost. Din 2005, bileţelul a fost păstrat la rece, model Agamemnon Dandanache, că poate trebuia ş-altă-dat'. Şi-a trebuit! Dar nu a fost o „scrisoare" pierdută vreodată...

De ce a fost atât de important biletul? Pentru că, în ţara asta, liderii, mai ales cei dintr-o alianţă ori coaliţie, nu se înţeleg ca oamenii, prin limbajul articulat care ne deosebeşte de alte primate, ci numai prin intermediul presei, făcând adică declaraţii şi aşteptând

Nea demnitarul...

răspunsuri pe care să le comenteze. Când, în sfârşit, îşi scriu, se întreabă despre ce-o fi vorba cu adevărat în biletul primit şi dacă acesta va putea fi folosit ca armă cândva. Bileţelele şi telefoanele pe care şi le trimit demnitarii noştri sunt doar pentru întărâtare. Ca atunci când Winnetou se caftea cu un indian comanş şi-l înjura în şoaptă, zâmbind spre camerele de filmat, pentru ca duşmanul său să pară mai veninos în reacţiile... publice şi să arunce primul tomahawk-ul, rămânând astfel dezarmat... Cele două personaje încrâncenate în noaptea politică de miercuri nu au făcut excepţie. Ambele au convocat o conferinţă de presă, în cazul „Biletul", ambii au „tăiat" verva ziariştilor pe care nu-i ştiau la întrebările de final ale conferinţelor. Într-o lungă emisiune televizată, premierul s-a „predat" apoi presei cu care a colaborat şi la Congresul PNL. Acceptând, de voie, de nevoie, să se supună toanelor unui analist cum e Cristoiu, premierul Tăriceanu a răspuns cu miere întrebărilor la care altădată ar fi replicat ţâfnos. Aparent, a fost seara presei, mass-media a domnit asupra Guvernului şi Preşedinţiei pe toate canalele de televiziune şi în ziare.

CONTINUARE ÎN PAGINA 2

Un an aproape pierdut pentru gălăţeni

Integraţi prin surprindere?

- constată preşedintele Patronatului IMM-urilor Galaţi, Marian Filimon

ECONOMIE/4

Ieri, la Galaţi

Pompieri în alertă

Pompierii au fost alertaţi ieri, în jurul orei 12,00, de situaţia apărută la clădirea Facultăţii de Educaţie Fizică şi Sport (strada Dr. Carnabel colţ cu Gării). Acoperişul imobilului, mai precis izolaţia acestuia, fâlfâia, aparent inofensiv, dar cu posibilitatea de a lovi pe cineva în momentul desprinderii.

EVENIMENT/3

AWARD OF EXCELLENCE European Newspaper AWARD

INDEX

ACTUALITATE.....2
EVENIMENT.....3
ECONOMIE.....4
NEO(PO)LITICĂ.....5
MAPAMOND.....6
VARIA.....7
SPORT.....8
MEDICINĂ.....9
PUBLICITATE.....10/15
AGENDA.....16
MAGAZIN.....17
OBSERVATOR.....18

5 948396 004453

O nouă conducere la Romtelecom

Directorul general al Romtelecom, James Hubley, va părăsi în perioada imediat următoare conducerea operatorului de telecomunicații, urmând să fie înlocuit de un manager grec, au declarat surse din piața de profil. Plecarea lui Hubley, cetățean american, a fost precedată, la 1 ianuarie 2007, de cea a directorului comercial, Pieter Bakker. Contactați, reprezentanții Romtelecom nu au dorit să comenteze informația.

Excepție de la... regulă

Cazurile în care bolnavii internați în spital vor fi obligați să-și cumpere medicamente și materiale sanitare vor fi "excepții și nu reguli" din a doua parte a lui 2007, întrucât bugetul sănătății este cel mai mare din ultimele două decenii și va fi urmărit modul în care sunt folosite fondurile, a declarat ministrul Sănătății Publice, Eugen Nicolăescu. Pentru prima dată, în 2007, Ministerul Sănătății Publice (MSP) și Casa Națională de Asigurări de Sănătate, adică întregul sistem de sănătate din România primește peste 4 la sută din PIB.

www.viata-libera.ro

Viața în România

Pentru declarații politice

Bodu, demis de la ANAF

Premierul Călin Popescu Tăriceanu l-a eliberat, ieri, din funcție pe președintele Agenției Naționale de Administrare Fiscală (ANAF), Sebastian Bodu, membru al Partidului Democrat, pentru inducerea în eroare a opiniei publice în legătură cu măsuri ale Guvernului, prin declarații de ordin politic. "Primul-ministru consideră că este inadmisibil ca un secretar de stat să atace decizii ale Guvernului, în loc să contribuie la aplicarea lor corectă, poziționându-se astfel în afara structurilor guvernamentale în care este angajat. Sebastian Bodu a prezentat public recent o serie de păreri personale legate de taxa pe viciu, de taxa de primă înmatriculare și de Agenția Națională de Integritate, care nu au nicio legătură cu calitatea de secretar de stat în care vorbea, ci erau mai degrabă declarații de natură politică", se afirmă într-un comunicat al Guvernului. Premierul Tăriceanu a anunțat că așteaptă o propunere din partea PD pentru funcția de președinte al ANAF, post care revine acestui partid pe baza algoritmului politic, înainte de a nominaliza înlocuitorul lui Sebastian Bodu, au declarat surse oficiale. Decizia premierului Tăriceanu de eliberare a lui Sebastian Bodu din funcția de președinte al Agenției Naționale de Administrare Fiscală (ANAF) a fost publicată, ieri, în Monitorul Oficial și a intrat în vigoare în aceeași zi.

PD susține că decizia primului-ministru de înlocuire din funcție a șefului ANAF încalcă prevederea din protocolul Alianței D.A. conform căreia o asemenea măsură poate fi aplicată numai după decizia CNC, anunțând că va analiza, în ședința BPN de luni, gestul politic al premierului.

La Cotroceni

Politica externă în 2007

România își va respecta, în 2007, angajamentele asumate alături de partenerii săi, în Irak, în Afganistan și în Balcanii de Vest și vizează procesul de reconstrucție a acestor zone, a declarat, ieri, președintele Traian Băsescu. El a susținut, la Cotroceni, în fața reprezentanților Corpului Diplomatic acreditat la București, discursul de politică externă pe 2007. Șeful statului a declarat că România va fi un membru responsabil al NATO și UE. El a arătat, pe de altă parte, că NATO rămâne principalul garant al securității României după aderarea la UE și că există un imens potențial de colaborare NATO-UE pe care țara noastră dorește să îl impulsioneze. Referindu-se la relația cu SUA, președintele a precizat că aceasta a intrat într-o fază de consolidare după aderarea României la UE.

Băsescu s-a referit și la situația de securitate în bazinul Mării Negre. "Ne dorim ca 2007 să aducă progrese reale în soluționarea diverselor conflicte înghețate. Vom sprijini eforturile NATO de a consolida reformele în domeniul apărării și combaterea terorismului, prin amplificarea parteneriatelor cu statele din regiune și vom susține implicarea UE în soluționarea a conflictelor înghețate, inclusiv sub umbrela Politicii Europene de Securitate și Apărare", a spus Băsescu.

De asemenea, România dorește să reconstruiască, pe baze noi, raporturile tradiționale pe care le-a avut cu statele din Orientul Mijlociu, să consolideze relațiile cu Israelul și cu statele arabe, a declarat șeful statului. În același timp, România va facilita, fără să se abată de la exigențele europene, libera circulație a persoanelor de origine română din Republica Moldova, mai ales a tinerilor care doresc să studieze în România sau să se restabilească în țara de origine.

În acest an,

Gaze mai scumpe

Tariful gazelor naturale furnizate populației va crește cu 5% până la 8% în acest an, dar cuantumul majorării ar putea fi mai redus dacă se va diminua prețul de achiziție a gazelor naturale din import, a declarat ieri, la Mediaș, ministrul Economiei și Comerțului, Varujan Vosganian. "Dacă reușim să facem totul, scumpirea gazelor în 2007 va duce la creșterea inflației cu 0,5%", a spus Vosganian. Ministrul a invitat companiile din domeniul energiei electrice să participe la constituirea fondului social pentru consumatorii de gaze naturale, ca un gest de "prestigiu". Fondul, aflat în stadiu de proiect, vizează protecția socială a celor cu venituri reduse, care sunt cei mai afectați de scumpirea utilităților. "Cu cât sumele atrase la fondul social vor fi mai mari, cu atât va fi mai mare numărul celor care vor beneficia de acest lucru", a mai spus Vosganian.

LAZI

Monica **Zanet**
redactie@viata-libera.ro

În țară

Vremea se înrăutățește

Pericol de inundații pe Valea Sălăuței din Bistrița Năsăud

Furtunile puternice care s-au abătut, în principal, asupra nordului și centrului României, încă din noaptea de joi spre vineri, au provocat întreruperea furnizării de energie electrică în peste trei sute de localități, până ieri la prânz, echipele electrica remediind peste o sută din avariile înregistrate. Potrivit Biroului de presă al Electrica SA, ieri-dimineață erau nealimentate cu energie electrică 312 localități. La orele prânzului, se mai înregistrau avarii la 58 de linii de medie tensiune și la 614 posturi de tranformare. Furnizarea energiei electrice mai era întreruptă în 213 localități, în principal din județele Cluj, Sălaj, Maramureș, Bistrița-Năsăud, Brașov, Harghita, Covasna și Mureș.

Ieri-dimineață, meteorologii au avertizat că vremea se va înrăutăți în întreaga țară, vântul intensificându-se pe tot teritoriul, urmând să aibă viteze mai mari în Maramureș, Crișana, Transilvania, Dobrogea și bazinul vestic al Mării Negre, rafalele ajungând până la 50-70 de kilometri pe oră. În zona de munte, la altitudini mai mari de 1.400 de metri, vântul va sufla tare, cu viteze de peste o sută de kilometri pe oră, viscolind și spulberând zăpada, începând cu masivele din nordul țării.

Avertizarea de cod galben a Administrației Naționale de Meteorologie a fost transmisă prefecturilor Arad, Alba, Bihor, Bistrița-Năsăud, Brașov, Cluj, Constanța, Covasna, Harghita, Hunedoara, Maramureș, Mureș, Sălaj, Satu-Mare, Sibiu și Tulcea.

Locuitorii de pe Valea Sălăuței din județul Bistrița-Năsăud au fost avertizați cu privire la pericolul producerii unor inundații din cauza ploilor abundente căzute joi noaptea, la Telciu apele râului Sălăuța fiind aproape de cota de inundații și existând riscul inundării localităților din zonă. De asemenea, Căpitănia Zonală Constanța a transmis avize de furtună către navele aflate în porturile maritime, anunțând că în următoarele 24 de ore s-ar putea produce furtuni pe mare. Conform avertizărilor meteorologice, vântul va crește în intensitate, determinând, în largul mării, valuri de până la șase metri înălțime. În aceste condiții, navele aflate în rada exterioară a porturilor Constanța, Midia și Mangalia trebuie să aibă motoarele pornite, iar cele de la cheu să își întărească legăturile. Ieri-seară, traficul pe Canalul Dunăre-Marea Neagră a fost restricționat, iar Portul Constanța Sud Agigea a fost închis, din cauza vântului puternic.

Gorjeanul acuzat de viol și crimă,

Marcel Țundrea a murit

Marcel Țundrea, gorjeanul care a executat 12 ani de închisoare dintr-o pedeapsă de 25 de ani primită pentru o crimă și un viol pe care neagă că le-ar fi comis, a murit la Spitalul Județean din Târgu-Jiu, din cauza unor probleme cardiace, medicii legiști stabilind că moartea acestuia nu a avut cauze violente. Bărbatul, în vârstă de 57 de ani, fusese internat, înainte de Crăciun, la spitalul din Târgu-Cărbunești, pentru o răceală la plămâni. Marcel Țundrea a fost condamnat în anul 1992 la 25 de ani de închisoare după ce ar fi fost găsit vinovat pentru violarea și uciderea unei fetițe de 13 ani din satul său, Pojogeni, județul Gorj. Bărbatul a negat tot timpul că ar fi comis faptele, iar după 12 ani de închisoare, în mai 2004, a fost eliberat. Țundrea a fost eliberat după ce un test ADN a demonstrat că acesta nu are nicio legătură cu faptele de viol. Magistrații au decis să redeschidă dosarul în care a fost acuzat de crimă, procesul urmând să fie reluat pe 24 ianuarie.

Contracte de publicitate de mii de euro, prin șantaj

"Dosarul Gazeta", în instanță

Nouă persoane cercetate în cazul Gazeta au fost trimise în judecată pentru șantaj calificat și constituire sau asocierea la un grup infracțional. Procurorii DIICOT au finalizat, ieri, rechizitoriul în cazul acestora, iar dosarul a fost înaintat Tribunalului Cluj, care va judeca această cauză. Din cele nouă persoane trimise în judecată, șase se află în arest, respectiv Dan Pârcălab, directorul general al Gazetei de Maramureș, Aurelian Grama, redactorul șef al "Bună Ziua, Ardeal", Liviu Man, președintele trustului Gazeta, Ioan Oțel, directorul de investigații de la Gazeta de Cluj, Dorel Vidican, directorul executiv al Gazetei de Cluj și Aurel Mureșan, directorul executiv al trustului. Procurorii au disjuns cauza față de Milena Man, soția lui Liviu Man, care este cercetată pentru șantaj calificat și asociere la un grup infracțional, și față de omul de afaceri Lucian Dumbravă, cercetat pentru mărturie mincinoasă în același dosar. Surse judiciare au declarat că dosarul a fost disjuns, de asemenea, pentru infracțiunea de spălare de bani, în cazul tuturor celor nouă persoane trimise în judecată. Unele contracte de publicitate care ar fi fost încheiate prin șantaj de membrii trustului Gazeta, cercetați pentru șantaj calificat și constituire sau asocierea la un grup infracțional, aduceau mii de euro lunar, potrivit rechizitoriului. Unele firme sau persoane presupus șantajate plăteau între 300 și 4.000 de euro lunar Trustului Gazeta.

Nea demnitarul...

URMARE DIN PAGINA I

Parcă ar fi fost Ziua Porților Deschise la palatele Victoria și Cotroceni! De fapt, ambii combatanți au folosit camerele de luat vederi ca pe niște aruncătoare de flăcări... închiriate.

Este cazul să vorbim însă foarte serios despre limba prea lungă a reprezentanților noștri! Controversatul Dinu Patriciu a deschis gura ca să relateze despre un sfat al președintelui României, de pe vremea când cei doi erau ca și prieteni politici. Astfel, Patriciu a făcut un gest incalificabil, acela de a-l pârî acum pe Băsescu (adică... România) Rusiei! Președintele l-ar fi sfătuit pe omul de afaceri, atunci când mai erau în relații, să nu investească în Rusia. Pentru că rușii trebuie făcuți să investească la noi, devenind astfel „ostatici" în momentul unei crize politice posibile cu Moscova. Un fel de șantaj în stil rusesc, dar nu cu conducta, ci cu investițiile...

În încheiere, ca să ne răzbunăm pe toate supozițiile meschine vehiculate, până acum ignorându-se însă o gafă ca aceasta cu Rusia, vom fabrica și noi o legendă: de ce Elena Udrea, această Elena din Troia, fostă liberală trecută la… troienii democrați, nu ar putea fi bănuită de… trafic de influență pentru premier, din moment ce singură a relatat că, după ce a prezentat biletul șefului ei, dl Băsescu a aruncat cu ceva după ea... Sigur, este o glumă, o glumă la fel de proastă însă ca tot ce se întâmplă acum printre – vorba vine! – demnitari…

PSD decide astăzi

Președintele PSD, Mircea Geoană, a declarat, ieri, că social-democrații vor decide astăzi, în cadrul Comitetului Executiv, asupra inițierii unei eventuale moțiuni de cenzură și a domeniului acesteia.

Rodica Stănoiu, în PC

Senatorul independent Rodica Stănoiu și-a depus, ieri, adeziunea în vederea înscrierii în Partidul Conservator, au declarat surse din PC.

Pentru imaginea externă

Proiectul „Reprezentantul special al Guvernului României", coordonat de principele Radu de Hohenzollern-Veringen, va fi finanțat în anul 2007 cu suma de 720.000 lei din fondurile pentru promovarea imaginii externe a României pe anul în curs. Activitatea "Reprezentantului special al Guvernului" va fi adaptată la obiectivele de promovare în planul relațiilor economice și politice atât cu statele europene, dar și de pe alte continente, având în vedere noul statut al României, de stat membru al Uniunii Europene.

Datoria externă, în creștere

Plafonul de îndatorare publică externă a României în acest an va fi de 4,4 miliarde de euro, cu 100 milioane de euro peste nivelul aprobat pentru 2006, potrivit unui proiect de ordonanță de Guvern. Plafonul de îndatorare publică externă reprezintă suma maximă a împrumuturilor externe pe care le pot contracta și garanta autoritățile administrației publice centrale și locale, pe o perioadă de un an. Plafonul de îndatorare publică internă propus pentru anul 2007 este de 19 miliarde de lei. Pentru anul trecut a fost aprobat un plafon de îndatorare publică internă de 9,6 miliarde de lei care, până la data de 31 decembrie, a fost acoperit cu împrumuturi în proporție de 24,4%.

Eurojoburi

Rezidență în Suedia

Procedura de înregistrare la Autoritatea pentru Migrație constă în completarea unui formular, depus direct sau trimis prin poștă sau e-mail, la care se adaugă copii după pașaport sau alt act de identitate în care este menționată cetățenia. Cetățenii români trebuie să demonstreze cu documente că sunt angajați, dețin propria afacere sau sunt studenți. Cetățenilor români care au un membru de familie cu drept de rezidență în Suedia (dar nu și cetățenia) li se acordă automat dreptul de rezidență. Suedia este una dintre țările UE care nu impun cetățenilor români măsuri restrictive privind libera circulație a persoanelor.

Permise de muncă în Irlanda

Cetățenii români care au muncit în Irlanda anterior datei de 31 decembrie 2006, în baza unui permis de muncă valabil, pentru o perioadă continuă de 12 sau mai multe luni, nu mai au nevoie de permis de muncă. De asemenea, nu au nevoie de permis de muncă nici cetățenii români care au fost deja scutiți anterior de această obligație, în virtutea statutului lor existent de rezidență în Irlanda.

La ocuparea posturilor vacante, însă, angajatorii irlandezi trebuie să dea prioritate solicitanților din cadrul Spațiului Economic European (SEE) și apoi cetățenilor din România și Bulgaria. Aceștia au prioritate la angajare în fața celor din afara SEE.

A.M.Press

Ziua Unirii, mai scumpă

Bugetul Ministerului Administrației și Internelor a fost suplimentat cu 100.000 de lei pentru organizarea manifestărilor dedicate aniversării a 148 de ani de la Unirea Principatelor Române. Suma provine din Fondul de rezervă al Guvernului și va fi distribuită, în mod egal, primăriilor reședință din județele Iași și Vrancea.

Subiectele pentru disciplinele minorităților

Ministrul Educației și Cercetării Mihail Hărdău a declarat, ieri, că subiectele pentru disciplinele în limbile minorităților naționale vor fi puse pe site imediat ce vor fi traduse, dar că ele nu pot fi realizate de două ori.

Ministrul Macovei, scos din... Istorie

Consiliul Național de Evaluare și Difuzare a Manualelor va cere revizuirea manualelor în care autorii impun elevilor anumite modele din viața publică, cum ar fi ministrul Justiției, Monica Macovei, dar și a unor recomandări privind lucrări cu implicații religioase.

Publicitate agricolă

Ministerul Agriculturii, Pădurilor și Dezvoltării Rurale (MAPDR) a bugetat în acest an cheltuieli de 100.000 de lei pentru promovarea programelor prin acțiuni publicitare, precum reclame în ziare, afișe sau anunțuri, potrivit datelor furnizate, ieri, de instituție.

pagină realizată de
Monica **Zanet**
redactie@viata-libera.ro
surse: Mediafax, Click News

Concursurile "V.L." se întorc

Luaţi ˝Bani grei˝!

Concursul tradiţional al "Vieţii libere" pentru cititori revine după vacanţa de iarnă. Cele trei premii a câte 100 de lei fiecare din cadrul concursului «Bani grei cu ˝Viaţa liberă˝» au fost adjudecate de **Maria Afanasie**, **Tudorița Caragea** şi **Lucia Stamate**. Îi aşteptăm pe cei trei concurenţi luni, între orele 12,00 şi 13,00, la sediul "Vieţii libere" din strada Domnească, numărul 68, cu buletinele, pentru ridicarea sumelor câştigate. Vă felicităm şi vă urăm succes total în continuare!

Elena Parapiru

Alţi campioni "V.L."

Premiu pentru învăţăcei

Otilia Pavel, studentă a Facultăţii de Teologie, ia premiul oferit de concursul „Vieţii libere", "100 de lei pentru învăţăcei", adresat elevilor şi studenţilor. O aşteptăm pe tânăra câştigătoare cu buletinul, luni, între orele 12,00 şi 13,00, la sediul redacţiei, din strada Domnească, numărul 68, pentru ridicarea sumei care i se cuvine.

Elena Parapiru

www.viata-libera.ro

Viata 21

Maximilian Popescu-Vella

Scoate Dunărea la povestit

O carte despre marinarii-haiduci

Duminică, Maximilian Popescu, comandant instructor naval, cineast, om de televiziune şi scriitor, va împlini 65 de ani. La el nu se ştie ce a fost la început: scrisul sau imaginea? Câştigător a numeroase premii naţionale şi internaţionale de film, Maximilian Popescu-Vella – cum semnează ca scriitor - a tipărit la începutul lunii, la Editura „Sinteze", cartea **„Coşava sau povestiri marinăreşti**", un veritabil roman, de 304 pagini dedicat, cum îi stă bine unui marinar autentic, Dunării şi universului ei de legende. „Cetăţean universal al fluviului Dunărea" îl numeşte criticul A. G. Secară, într-o prefaţă intitulată sugestiv şi dând tonul descifrării cărţii „Cele 1001 de zile ale Coşavei."

Ce este Coşava? Mai întâi, un vânt ("vântul ăla balcanic care mătură Dunărea spre primăvară ca o ceată de pastramagii bezmetici, alergând după ochii de nălucă ai unei turcoaice fugită din harem", cum îl descrie în stil Fănuş Neagu autorul) şi, după aceea, o navă. O navă care nu există, o „nălucă", ea însăşi. „Coşava nu a existat. Dar o regăsim risipită în toată istoria navelor fluviale" – ne lămureşte Maximilian Popescu-Vella pe coperta a patra a cărţii. Dincolo de condiţia sa de navă-simbol, navă-portret robot, Coşava devine, în cele 74 de capitole şi tot atâtea poveşti marinăreşti, chiar personajul principal. Dar corabia n-ar avea niciun farmec fără bravii săi marinari cu porecle pitoreşti care brodează prin felul de a naviga şi trăi un veritabil folclor marinăresc. Cu Parâmache, Cucernicul, Kaleap, Gil, Barbăneagră, Oţdeoţ, Gigi Sandrama, Varaculă, Lordul, Giokăr, Bichimov Parascrumbescu, Trompă, Odorinu Mezanplacescu, Niki Prăfuitul, Ulea Ţiganu, Sârmă, Fany Ţuică şi alţii – toţi pedepsiţi pentru comportament excesiv de bărbătesc cu deportarea în batalionul marinăresc disciplinar de pe bătrâna navă cu zbaturi şi cu apetit pantagruelic pentru păcură şi aventură - Dunărea devine o poveste, iar Coşava - o scenă umblătoare şi imprevizibilă.

„Mâna" de cineast se simte, tot ce se întâmplă pe Coşava aproape că revendică aparatul de filmat, ceea ce conferă lecturii o uşurinţă şi o încântare deopotrivă de remarcabile. Maximilian Popescu ne-a oferit primul volum din povestirile sale, se pregăteşte pentru al doilea, unde, probabil, Coşava nu va mai putea evita „Zona liberă", locul de trecere în nefiinţă a tuturor navelor chemate să navigheze în cerurile amintirii. Ea va naviga însă etern prin şenalul, bine balizat de autor, al cuvântul scris… La mulţi ani, Max!

Ion Manea

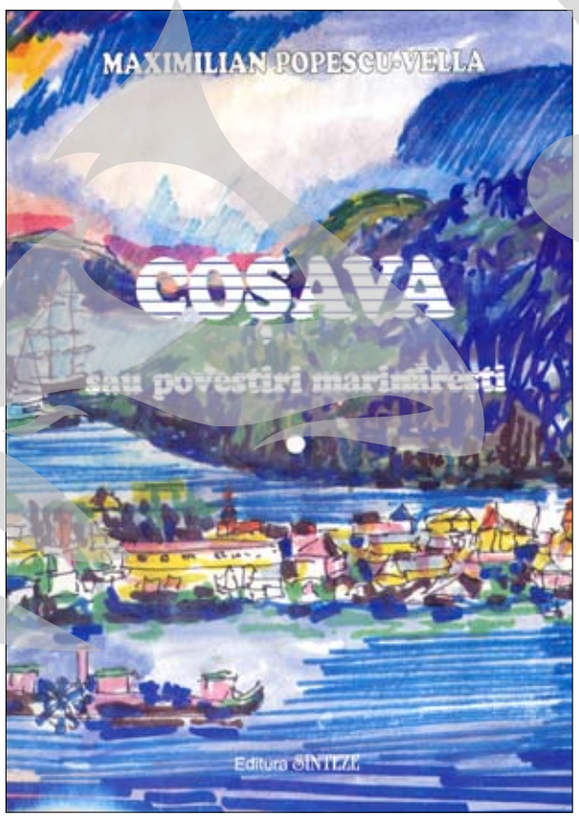

Cartea va fi lansată duminică, pe o navă, la aniversarea autorului

Viruşii, la pândă

Şapte cazuri de gripă

- **La Galaţi, numărul bolnavilor, în creştere**
- **Şase decese din cauza bronhopneumoniilor**

Potrivit buletinelor de analizătrimisejoi,după-amiază, la Autoritatea Judeţeană de Sănătate Publică de către Centrul Naţional de Expertiză Microbiologică Medicală al Institutului "Cantacuzino" din Bucureşti, până acum, la Galaţi, au fost confirmate şapte cazuri de gripă. După cum ne-a informat, ieri, dr. Mihaela Ghiurcă, director adjunct al A.J.S.P., gripa a fost confirmată la şase femei şi un copil, în toate cazurile ieşind "pozitiv" virusul gripal A/H3N2. În trei cazuri (femei de 18, 23 şi 69 de ani) s-a confirmat atât cultura virală, cât şi cea serologică, două cazuri (femei de 24 şi 73 de ani) au fost confirmate numai serologic, până ieri nefiind îndeplinite condiţiile de recoltă şi transport pentru exudate, iar alte două cazuri (o femeie de 21 de ani şi un băieţel de doi ani) au fost confirmate numai prin cultură, probele de ser urmând a fi prelucrate ulterior în laborator.

Şi numărul deceselor ca urmare a bronhopneumoniilor a crescut de la patru (doi bebeluşi de trei luni, unul de cinci luni şi un bărbat de 51 de ani), câte fuseseră consemnate, până la începutul săptămânii în curs, la şase. După cum a declarat purtătorul de cuvânt al Spitalului Clinic de Urgenţă, dr. Mihai Bucatanschi, miercuri şi joi, au decedat, tot datorită unor bronhopneumonii acute, o femeie de 81 de ani şi un bărbat de 90 de ani. "În acelaşi sens, la nivelul secţiei de cardiologie, continuă să se interneze persoane infectate bronho-pulmonar - atât pacienţi care erau cunoscuţi cardiaci, cât şi persoane care nu se ştiau bolnave de inimă, dar la care, cu această ocazie, s-a declanşat boala cardiacă. Aceste cazuri fac parte din activitatea de sezon specifică secţiei de cardiologie" - a declarat dr. Bucatanschi.

Viorel Mârza

Campania „Fraţi pentru fraţi"

2 la sută pentru viitorul copiilor singuri

- **Donaţi pentru Aşezământul Filantropic ˝Sf. Vasile cel Mare˝ din Galaţi!**

În cadrul campaniei noastre „Fraţi pentru fraţi" înscriem şi acţiunea de chemare a gălăţenilor la o faptă bună. Iniţiativa are în atenţie donarea celor 2 la sută din impozitul anual în contul Aşezământului Filantropic „Sf. Vasile cel Mare" din Galaţi, aflat în grija Centrului Episcopal al Dunării de Jos.

Aţi aflat, există dorinţa ca experienţa dobândită la Aşezământul Filantropic din Galaţi să fie împărtăşită şi altor semeni din centrele de plasament sau din şcolile ajutătoare. Am putea deveni şi noi parteneri la acest viitor proiect. Doamne ajută!

Codul de identificare fiscală a Aşezământului Filantropic „Sf. Vasile cel Mare" din Galaţi este 11834770, iar codul bancar (IBAN) RO 92 RNCB 0141 00328 8264 0001.

Maria Stanciu

Pentru persoanele cu handicap

Serviciile publice nu mai sunt gratuite

- **În schimb, la indemnizaţii se adaugă un ˝buget complementar˝**

Cu începere de la 1 ianuarie, persoanele cu handicap nu mai beneficiază de gratuitate la serviciile publice. Vor primi aşa-numitul buget complementar, adică o sumă de bani destinată achitării facturilor. Potrivit directorului executiv adjunct al Direcţiei de Asistenţă Persoane Adulte, Mădălina Ghenea, persoanele încadrate în grupa I de handicap vor primi 80 de lei, cele din grupa a II-a – 60 de lei, iar cele din grupa a III-a – 30 de lei. Banii se alocă pentru achitarea facturilor la telefon, radio-TV şi electricitate (în cazul nevăzătorilor).

Cât priveşte facilităţile la transportul urban şi interurban, acestea rămân neschimbate şi se acordă în aceleaşi condiţii ca şi până acum.

Petrica Paţilea

An infernal pentru specializările de la „Dunărea de Jos"

Universitatea, în focurile acreditării

Rectorul Viorel Mînzu speră să reuşească să acrediteze toate specializările de la ˝Dunărea de Jos˝

Pe linie academică, Universitatea „Dunărea de Jos" are două sarcini mai mult decât dificile în anul 2007: introducerea managementului calităţii şi acreditarea programelor de studiu. „Sunt două obiective foarte importante, foarte dificil de atins într-un timp extrem de scurt, însă sperăm să o scoatem la capăt", spune rectorul Universităţii, Viorel Mînzu. În primele zile ale acestui an, deja rectorul Viorel Mînzu s-a apucat de treabă în această direcţie, a chemat fiecare facultate în parte şi a trasat sarcini clare şi precise, pentru a nu întârzia procesul de acreditare.

Patru paşi

Pentru acreditarea sau reacreditarea tuturor programelor de studiu de la Universitatea „Dunărea de Jos", trebuie urmaţi patru paşi. Astfel, până la sfârşitul lui februarie, fiecărui program de studiu urmează să i se facă un dosar de autoevaluare, la nivelul facultăţii. Al doilea pas este reprezentat de evaluarea internă, care se va face în cadrul Universităţii, de către Comisia de Asigurare a Calităţii, proaspăt înfiinţată. După aceea, urmează o a treia etapă, în care Universitatea se adresează Agenţiei Române pentru Asigurarea Calităţii în Învăţământul Superior (ARACIS), pentru evaluarea externă a dosarului. „Noi am demarat în trombă cu această acţiune, sperăm ca la începutul lui februarie să avem dosarele de autoevaluare al facultăţilor, pe urmă să facem evaluarea internă prin intermediul Comisiei de Asigurarea Calităţii, astfel încât până la începutul lui martie să trimitem dosarele şi să plătim taxele de evaluare către ARACIS, care sunt anul acesta foarte mari. Vom plăti peste 10 miliarde de lei numai pentru acreditarea acestor programe de studii", a spus Viorel Mînzu. Ultima etapă în acreditarea specializărilor este hotărârea de Guvern.

Masteratele, acreditate conform procesului Bologna

Una dintre cele mai dificile sarcini este acreditarea programelor de master în spiritul procesului Bologna. Acestea trebuie să continue programele de studii de trei ani începute, unele începute deja la o serie de facultăţi. „Din toamnă se produce o ruptură în organizarea masteratelor în toată ţară în sensul că suntem obligaţi să le acredităm conform procesului Bologna. Trebuie să ne gândim la masterate care vor continua programele de studiu începute pe Bologna. Şi unele încep din toamnă. Sunt condiţii foarte grele pentru acreditarea masteratelor, dar sperăm să reuşim până la urmă să facem tot ce ne-am propus", a precizat rectorul Viorel Mînzu.

Marius Ţuca

Ieri, la Galaţi

Pompieri în alertă

Pompierii au fost alertaţi ieri, în jurul orei 12,00, de situaţia apărută la clădirea Facultăţii de Educaţie Fizică şi Sport (strada Dr. Carnabel, colţ cu Gării). Acoperişul imobilului, mai precis izolaţia acestuia, fâlfâia, aparent inofensiv, dar cu posibilitatea de a lovi pe cineva în momentul desprinderii. Locul a fost izolat prompt de poliţiştii de la circulaţie, pompierii fiind pregătiţi să intervină pentru a împiedica desprinderea izolaţiei şi a tablei pe care aceasta era prinsă. Vom reveni cu amănunte.

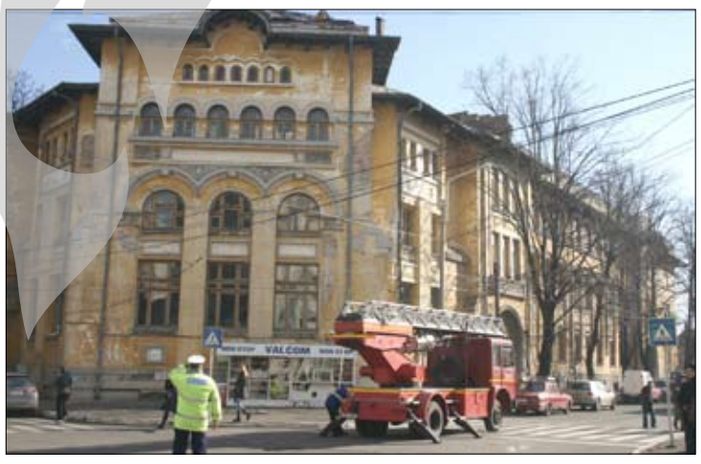

În semn de solidaritate

Sirenele tuturor autospecialelor I.S.U. au fost pornite ieri, la ora 13,00, într-o acţiune pe ţară a Inspectoratului. În acest mod pompierii şi-au demonstrat solidaritatea cu asistentele medicale bulgare care au fost condamnate la moarte de un tribunal din Libia. La garnizoana gălăţeană, în prezenţa colonelului Viorel Zaharia, timp de 30 de secunde, sunetul sirenelor a reuşit să transmită un fapt real – unora dintre noi le pasă!

Elena Parapiru
Foto: Sorin Pană

Poliţia Transporturi

Flash-uri

Lu-li, lu-li, pe tren

În primele două săptămâni ale anului 2007 au fost descoperiţi şapte minori fugiţi de la domiciliu – condiţiile sociale (familii dezorganizate) fiind în general vinovate de această situaţie. De exemplu, pe relaţia Buzău-Galaţi, au fost găsiţi Florin I., în vârstă de 14 ani, din Tulcea, Nicolae T., 12 ani, din Piteşti, şi Sergiu D., 16 ani, din Reşiţa – toţi dispăruţi de la centrul de neuropsihiatrie Voila, secţia minori, unde fuseseră internaţi. Copiii erau căutaţi şi pentru comiterea unui număr important de infracţiuni şi au fost predaţi unei escorte din cadrul Poliţiei Câmpina.

Până la Galaţi i-a fost

Agenţii din cadrul P.T. Galaţi l-au prins pe Ion S., în vârstă de 18 ani, din Buftea, judeţul Ilfov, fără ocupaţie şi fără antecedente, dar dat în urmărire de I.P.J. Ilfov, pentru furt calificat. Tânărul a fost introdus în arest, în vederea executării pedepsei.

Canapea C.F.R., super-ofertă!

Nicu C., în vârstă de 15 ani, fără ocupaţie şi Andrei B., 16 ani, elev, ambii din Tulucişti, judeţul Galaţi, fără antecedente, au fost prinşi în flagrant în timp ce sustrăgeau trei canapele şi patru perdele tip C.F.R. dintr-un tren personal Galaţi-Bereşti. Bunurile, în valoare de 2.000 de lei, au fost recuperate şi predate unităţii prejudiciate, iar copiilor li s-a întocmit dosar penal şi sunt cercetaţi pentru comiterea infracţiunii de furt calificat.

Cu plasa pe apa Sâmbetei

Agenţii din cadrul P.T. Galaţi l-au prins pe Ionel R., în vârstă de 38 de ani, din Brăila, fără ocupaţie şi fără antecedente, în timp ce pescuia cu o setcă monofilament pe Dunăre, fără autorizaţie. Omul are acum dosar penal, iar peşte – din părţi.

Cumpără, că l-am furat ieftin!

Gălăţeanul Ionuţ C., în vârstă de 17 ani, fără ocupaţie şi fără antecedente, împreună cu un amic de cotrobăit prin maşini, au fost prinşi în flagrant în zona Autogării Focşani, judeţul Vrancea, în timp ce ofereau cu dărnicie spre vânzare un radiocasetofon auto Daewoo, în valoare de 300 de lei, provenit din hăcuirea unui autoturism. Cercetările continuă, iar autorii sunt reţinuţi de Poliţia Focşani.

Elena Parapiru

Atenţie la cap!

Cu acoperişul în picaj

Domnul T.C. ne-a sunat ieri dimineaţă la redacţie pentru a ne semnala faptul că „la blocul P 9, de la Elice, este o bucată de tablă desprinsă din acoperiş care poate oricând să cadă în capul unui trecător, mai ales acum, când s-a anunţat vânt puternic". La locul cu pricina s-au confirmat cele sesizate. Am stat de vorbă cu administratorul Florin Cherti care ne-a spus că „mâine [astăzi] vom găsi un tânăr curajos care, contra unei sume de bani să se urce pe bloc şi să ia tabla de acolo". De ce nu s-a întâmplat acest lucru până acum? „Accesul pe bloc nu se face decât pe o scară exterioară, iar locatarii nu sunt dispuşi să se urce. Oricum, anul acesta, la bloc se vor face lucrări de hidroizolaţie şi nu vor mai fi probleme". Până atunci, atenţie pe unde treceţi! Şi - mai ales - priviţi în sus!

Maria Mândiţă

În exclusivitate la EXPRESS TV, lunea de la ora 17,00, ECONOMIK, o emisiune de mare interes pentru întreprinzători.

Cursul Valutar

rubrică realizată de D. C. Predescu

sursa: Mediafax

Valute în cont — Curs lei

19 ianuarie

	lei
1 franc elvețian	2,0887
1 EURO	3,3824
1 liră sterlină	5,1459
1 leu moldovenesc	0,1999
1 dolar SUA	2,6110
1 g AUR	52,7749

Galațiul pe Rasdaq

Denumire societate	Tranzactii	Volum	Valoare	Mediu	Inchidere	Variatie (%)
ATLAS	2	200	30,8	0,154	0,165	10
COMAT	6	4.406	13.226,00	3,0018	3	9,09
CNFR NAVROM	4	124	657,2	5,3	5,4	0
CNFR NAVROM	1	100	550	5,5	5,5	0
INTFOR	2	54	266,6	4,937	5,3	-1,2
MARTENS (MALT-BERE)	2	80	328	4,1	4,1	2,5

www.viata-libera.ro

Viața firmelor

Un an aproape pierdut pentru gălăţeni

Integrați prin surprindere?

- constată preşedintele Patronatului IMM-urilor Galaţi, Marian Filimon

Marian Filimon

- Într-o scrisoare trimisă recent redacției noastre, un cititor ne spunea: „Domnule, au trecut deja zece zile de la 1 ianuarie și noi nu simțim nicio schimbare în bine". Ce ar putea spune un întreprinzător, din acest punct de vedere?

- Suntem într-un nou context. Dacă, până acum, principala noastră problemă era pregătirea pentru integrare, acum vrem să vedem ce politici post-aderare au guvernanții noștri și în ce măsură ne sunt utile. Din păcate, nu avem, la ora actuală, o strategie post-aderare, lucru care este extrem de grav și dăunător mediului de afaceri. Fiecare zi ne costă bani, pe care noi îi plătim Uniunii Europene, să fie foarte clar. Noi plătim anul acesta o cotizație de 1,2 miliarde de euro. Dacă împarți un miliard la 365 de zile, poți să vezi cât plătim noi pe zi la UE.

- Nu există o strategie post-aderare a Guvernului. Asta înseamnă că și integrarea ne-a luat prin surprindere, așa cum o face iarna de obicei?

- Păi, în primul rând, vreau să spun că 2007 aproape că este pierdut, chiar dacă nu în totalitate. La ora actuală, nu avem metodologiile de lucru, deci caietele de sarcini pentru banii care ne sunt alocați pe domenii de activitate, conform Programului Operațional Regional. Neavând obiectul de lucru pe baza căruia poți întocmi documentația necesară pentru accesarea de fonduri, batem pasul pe loc. Zilnic, la noi vin oameni de afaceri care spun: ne-ați tot promis că vom avea bani – 17 miliarde de euro fonduri structurale, că vor intra, până în 2013, 32 de miliarde în România. Când, cum, în ce fel?

- Dacă, astăzi, un întreprinzător din Galați are o idee de afaceri pentru a accesa fondurile europene, știe exact ce trebuie să facă și unde să se adreseze?

- Nu. El știe că trebuie să vină la noi pentru a căpăta informații, știe că trebuie să se adreseze la centrul EuroInfo al Consiliului Județean și la Oficiul teritorial al ANIMMC care ființează la Galați, trebuie să se adreseze Agenției de Dezvoltare Regională, Camerei de Comerț… Există o serie întreagă de organisme cu atribuții în acest domeniu. Din păcate, acestea nu pot spune la ora actuală decât lucruri cu caracter general, pe care le cunoșteam de anul trecut. Pot spune ce sunt alea fonduri structurale, câți bani intră, pentru ce domenii se alocă și că oamenii trebuie să se pregătească. Atât. După spusele guvernanților, se pare că aceste metodologii vor fi gata prin martie-aprilie; pe urmă vom putea depune planurile (care nu se pot întocmi bătând din palme) undeva prin vară-toamnă, iar acestea vor fi analizate. Eu cred că fondurile vor începe să se deruleze efectiv cam la sfârșitul anului.

- Deci, se poate spune că 2007 este aproape pierdut.

- Asta este, și nu din cauza noastră. Noi, patronatul, suntem pregătiți: dezvoltăm firma unui membru al nostru, TcInf, pregătind și adunând oameni de specialitate care să poată scrie proiecte. Colaborăm și cu alte firme de specialitate. De asemenea, una dintre salariatele PIMM va pleca, pentru o sută de zile, în Franța, pe un program derulat împreună cu Primăria municipiului Galați, pentru a se specializa în accesarea de fonduri europene.

- Dar faza cu pregătirea ar fi trebuit să fie gata până la 1 ianuarie.

- Așa este, dar cei care ar fi trebuit să se ocupe cu asta se ocupă de altceva. Unii dintre noi au rămas surprinși că am intrat în UE. Dar eu am o anumită doză de optimism că vom reuși să accesăm fondurile de la Uniunea Europeană. Nu cred în optimismul guvernanților, care prevăd o accesare de peste 50 la sută. Încă o dată spun, țările din jurul nostru care au aderat în valul anterior – Polonia, Letonia, Estonia, Ungaria etc. – nu au accesat mai mult de 10-20 la sută în primul an. Bine ar fi ca noi să reușim mai mult, dar ne mișcăm greu.

Ar trebui să ne bazăm foarte mult pe parteneriatele public-privat, dar acestea lipsesc cu desăvârșire în Galați. Și încă ceva: suntem la granița de est a țării și, mai ales, a Uniunii, dar nu avem nicio strategie viabilă, care să poată fi aplicată.

Cristinel Luca
Foto: Vasile Caburgan

Ieri, la BVB

Scădere pe toate planurile

Bursa de Valori București (BVB) și-a continuat trendul descendent din ultima perioadă și în ultima zi a săptămânii, chiar dacă societățile de investiții financiare (SIF-uri) au consemnat, ieri, o ușoară apreciere. Și lichiditatea a scăzut, valoarea totală a tranzacțiilor realizate ieri la BVB fiind de doar 37,7 milioane lei (aproximativ 11,1 milioane euro). Din acest total, circa 2,8 milioane lei a reprezentat rulajul din piața obligațiunilor.

Pe parcursul ședinței s-au încheiat 4.877 de contracte, prin care s-au schimbat peste 51,5 milioane de acțiuni, aparținând unui număr de 58 de emitenți. Dintre companiile prezente ieri în ringul BVB, 22 au crescut, 11 și-au menținut cotațiile, iar celelalte 25 s-au depreciat.

Indicele general BET-C a pierdut 0,37 la sută, iar indicele celor mai lichide companii ale bursei, BET, a scăzut cu 0,99 la sută. În același timp, indicele BET-FI, care monitorizează evoluția SIF-urilor, a câștigat 0,43 al sută.

Diversitate în top

În piața principală a fost ceva mai multă diversitate, SIF-urile fiind prezente doar cu cele două reprezentante de "bază", SIF 5 Oltenia (SIF5) și SIF 2 Moldova (SIF2), care au consemnat tranzacții duble față de celelalte "blue-chips"-uri ale pieței. Astfel, la SIF5 s-au transferat 6,9 milioane lei, iar SIF2 a înregistrat schimburi în valoare de 6,8 milioane lei. La nivelul cotațiilor, cele două SIF-uri au închis pe trenduri contrare; în timp ce SIF5 a câștigat 0,29 la sută (până la 3,43 lei/acțiune), SIF2 a scăzut cu 0,63 la sută (3,13 lei/acțiune).

Pe locul al treilea în topul celor mai lichide companii ale zilei s-a situat BRD-Groupe Societe Generale (BRD), cu un rulaj de 3,1 milioane lei, pe fondul unei aprecieri de 2,00 la sută (20,40 lei/acțiune). În același sector, Banca Transilvania (TLV) a transferat 2,7 milioane lei, închizând ședința la 1,02 lei/acțiune, curs similar celui de joi.

Și Rompetrol Rafinare Constanța (RRC) a fost, ieri, o acțiune căutată de investitori, care au schimbat titluri în valoare de 2,8 milioane lei. La nivelul cotației, RRC a câștigat 1,51 la sută (0,0942 lei/acțiune).

D.C.Predescu

Indiferent de direcţia vântului,

Orașul otrăvit cu noxe

Incineratorul pentru deşeuri periculoase se construieşte între Zona Liberă şi Bazinul Nou

Dacă nu ne poluează combinatul, o va face noua instalaţie

Locul de amplasare a incineratorului

Strada Bazinul Nou, numărul 83. Strada nu figurează pe nicio hartă a orașului Galați, numărul nu există de fel. Am luat-o spre frontiera României cu Republica Moldova, spre Vama Giurgiulești, să găsim locul care va găzdui noul incinerator pentru deșeuri periculoase, vecinii lui, distanța față de oraș. O zonă industrială tristă, spartă de netezimea porțiunii modernizate a Drumului European 87 și de zgomotul asurzitor al vagoanelor de tren ruginite.

Am găsit, în cele din urmă, strada Bazinul Nou, dincolo de portul cu același nume, la est de Șantierului Naval. O stradă scurtă, o altă lume. Patru blocuri mici, șterse – blocurile IAS, o grădiniță și, desigur, o cârciumă. În rest, Zona Liberă (destul de… liberă) și fel de fel de societăți, gherete cu paznici, hale și gunoi cât vezi cu ochii. Numerele 89, 87, 85 tronează pe griul blocurilor amintite, iar 83 ar fi trebuit să fie pe undeva pe mijlocul drumului european, dar nu era vizibil nicăieri. În buna organizare cadastrală românească, am bănuit că nu e departe, chiar dacă nu e la locul lui. La bar, un bărbat nu tocmai vorbăreț ne-a îndrumat în alte direcții, unde chipurile „se construiește incineratorul". Deci, s-a auzit de viitorul „vecin"! Că se construiește, nu și ce se va face exact… Ce să mai vorbim de „dezbatere publică"… Nici la blocuri și nicăieri în rest nimeni nu știa nimic. Și oricum nu contează prea mult.

Niște costuri

Moldovenii și ucrainenii mai au doar câteva zile pentru a face comentarii pe tema construirii incineratorului ce va avea un impact transfrontalier și semnificativ asupra mediului. După 1 februarie, proiectul intră în linie dreaptă, incineratorul urmând a fi funcțional în numai câteva luni. Va determina (poate) falimentul firmelor de transport al deșeurilor periculoase (către celelalte incineratoare din țară), va fi bucuria spitalelor pentru că se vor reduce semnificativ costurile eliminării deșeurilor medicale, va fi triumful combinatului pentru că peste 10.000 de tone de „resturi" din siderurgia locală vor fi arse lângă casă, reducând semnificativ costurile de neutralizare. Se vor bucura toți „producătorii" de deșeuri periculoase din zonă, pentru că incineratorul va face față unei cantități mari de otrăvuri.

Distanță... frățească

Până la granița cu Republica Moldova mai sunt doar șase kilometri. Până la Prefectura Galați - zece minute de mers cu mașina, pe drum mai mult accidentat, adică tot cam atât. La dezbaterea publică de la Agenția de Protecție a Mediului s-au făcut câteva observații pe marginea acestui proiect, printre care și cele referitoare la amplasarea într-o zonă inundabilă și la direcția vântului. „Da, este o zonă inundabilă, ne-a spus inginerul șef de la Sistemul de Gospodărire a Apelor Galați, Aurica Ciornei. Dar și până acum s-a construit acolo și se poate construi, cu condiția de a se lua măsuri speciale de apărare, prin ridicarea unei platforme de supraînălțare." Cât despre direcția vântului, Iulian Bostan, tehnician principal meteorolog la Stația Meteo Galați, ne-a spus că direcția predominantă în timpul anului este nord, nord-vest, dar și nord-est. Este de altfel și unul dintre parametrii de care s-a ținut cont la amplasarea combinatului siderurgic. Numai că incineratorul se va construi fix în cealaltă parte a orașului, antrenând noxele și înspre noi din când în când. Despre ce noxe vorbim? În principal dioxine, furani și metale grele – adică substanțe cu potențial cancerigen, ale căror proprietăți favorizează transportul acestora pe distanțe lungi. Expunerea la aceste otrăvuri duce la apariția leziunilor dermice, alterează funcțiile ficatului și scade imunitatea. Dar deja putem spune că suntem antrenați cu dioxidul de sulf, metanul, dioxidul de carbon (mai spunem?) pe care le înghițim de la combinat. Vom fi un oraș în fum, indiferent din ce parte bate vântul…

Petrica Pațilea
Foto: Sorin Pană

Garda Financiară şi clienţii săi

A tras în piept bugetul

SC Ing Invest SRL Galați a intrat în atenția Gărzii Financiare – Secția Galați după ce, mai întâi, le-a sărit în ochi polițiștilor de la Serviciul de Investigare a Fraudelor. Administratorul societății amintite, Silvia Avram, n-a considerat că e musai să le acorde cine știe ce atenție celor ce vor să cotrobăie prin actele societății, așa că a refuzat sistematic să se prezinte la control și, eventual, să și pună ceva documente la dispoziția comisarilor Gărzii Financiare.

La sediul trecut în acte al societății nu a răspuns niciodată nimeni. Doar vecinii, care mai spuneau că pe la ușa aceea se perindă o groază de oameni, care, tot așa, n-au cu cine vorbi.

Totuși, după mai multe invitații/somații scrise, Silvia Avram a catadicsit să contacteze echipa de control. Asta s-a întâmplat în jurul datei de 15 noiembrie 2006. Atunci a spus că evidența contabilă e la actualizat la… contabilul societății, după care s-a așternut iar liniștea.

Între timp, cei de la Gardă n-au stat degeaba și au încercat să apuce de-un fir… Au aflat astfel că pentru anul 2005 au fost depuse deconturile, declarațiile și bilanțurile contabile. Pentru 2006 însă nu s-au mai depus deconturile de TVA, declarațiile cu obligațiile de plată decât până în luna mai 2006 și bilanțul contabil începând cu data de 30 iunie 2006.

Între altele, s-a verificat și relația comercială desfășurată cu SC Doladela Company SRL Galați. Așa s-a aflat că cei de la Ing Invest s-au aprovizionat, în cursul anului 2006, de la Doladela, cu tablă zincată în valoare totală de 3.557.476,63 lei din care s-a achitat numai o parte, iar pentru restul s-au depus zece file CEC, dar acestea n-aveau acoperire în bancă, fiind refuzate la plată.

Echipa de control a Gărzii Financiare a ajuns astfel la concluzia că, în perioada 01.01.2006-30.06.2006, cei de la SC Ing Invest SRL au derulat operațiuni comerciale generatoare de venituri impozabile, dar acestea n-au fost înregistrate și nici declarate. Și, în consecință, au fost calculate prin estimare obligațiile fiscale datorate bugetului de stat. Astfel, prejudiciul total produs bugetului de stat s-a ridicat la suma de 104.621,54 lei.

Mai mult decât atât, s-a apreciat că, procedând în acest fel, administratorul Ing Invest SRL Galați, Silvia Avram, a intrat sub incidența prevederilor Legii 241/2005, privind prevenirea și combaterea evaziunii fiscale. De altfel, în acest sens, a și fost făcută o sesizare către Parchetul de pe lângă Judecătoria Galați...

A consemnat
Ștefan Dimitriu

Electrocentrale, la bani mărunţi

Pregătiri de preluare

Socoteala de la Guvern nu prea se potrivește cu cea din Galați

Cu sau fără probleme, iarna trece, iar în primăvară SC Electrocentrale ar trebui să treacă și ea, cu arme și bagaje, în administrarea Consiliului Local Galați. În acest context, la începutul acestei săptămâni, primarul municipiului Galați a avut o întâlnire, la Prefectură, cu factorii de răspundere, tema discuțiilor fiind datoriile ale și către Electrocentrale. „S-a remarcat că, față de iarna trecută, suma alocată pentru ajutoarele de căldură este mai mică dar cuprinde o gamă mai largă de beneficiari. O altă problemă o reprezintă termenele de plată ale Electrocentrale, existând două termene scadente, în februarie și în martie", a constatat primarul Dumitru Nicolae.

Edilul este nemulțumit și de alte aspecte din activitatea Electrocentrale: „Nu s-a realizat anul trecut încărcarea centralei pentru a ajunge în zona rentabilă. Aici rolul îl are Guvernul, prin Ministerul Economiei și Comerțului. Dacă ai o centrală de 400 megawați și o încarci la 50 de megawați, categoric nu e rentabilă și de aici se transmite mai departe nerentabilitatea către toate direcțiile. În plus, folosirea fondurilor destinate reparațiilor și modernizărilor nu s-a făcut totuși foarte judicios. În luna decembrie am avut două avarii în oraș pe rețelele Electrocentrale, avarii care au afectat câte un cartier întreg".

Pe de altă parte, nici încasările Electrocentrale nu sunt foarte bune, aici având un rol important asociațiile de proprietari din Galați: „În ultimii doi ani facturile au fost încasate în proporție de 80 la sută, iar cei mai fideli plătitori ai facturilor sunt pensionarii". Primarul a anunțat că în Galați sunt 27 de asociații de proprietari care, în ultimii doi ani, și-au achitat facturile doar în proporție de 28-30 la sută iar «principalii vinovați sunt administratorii de asociații și președinții»". Toate asociațiile rău-platnice au fost acționate în judecată de APATERM, pentru recuperarea datoriilor, a adăugat edilul șef. Acesta a dat exemplul unui bloc din cartierul Aviație, unde locatarii aveau în urmă cu un an de zile datorii uriașe la întreținere. „A venit acolo un administrator, inginer sudor, și, într-un an, a reușit să ajungă cu plata facturilor la zi!", a povestit primarul făcând apel la gălățeni să își achite facturile la întreținere.

Maria Mândiță

C.N. ADMINISTRAȚIA PORTURILOR DUNĂRII MARITIME S.A. GALAȚI
SERVICIUL COORDONARE ACTIVITATE PORTUARĂ ȘI SERVICII PUBLICE

SITUAȚIA NAVELOR MARITIME ÎN PORTUL GALAȚI LA DATA DE 19 IANUARIE 2007

DANĂ/ RADĂ	LOC ACOSTARE/ ANCORARE	NUMELE NAVEI	PAVILION	CARGOPLAN	OPER.	MARFĂ	DESTINAȚIE/ PROVENIENȚĂ	DATA ȘI ORA SOSIRII ÎN PORT	DATA ȘI ORA PLECĂRII DIN PORT
50	PORT BAZINUL NOU	**ZELEK STAR**	GEORGIA	4200 T	ÎNC	LAMINATE	TURCIA	15/01/21	19/01/07
53	AZL	**SIRIUS 1**	UCRAINA	2800 T	ÎNC	FIER VECHI	GRECIA	13/01/13	-

Viata la butere

Poezia dezbaterilor

PNL, ˝pragmatici ai realului˝?

Organizaţia de Tineret a PNL Galaţi a organizat pe 15 ianuarie o dezbatere ocazionată de aniversarea a 157 de ani de la naşterea poetului Mihai Eminescu. Potrivit comunicatului de presă semnat de liderul tinerilor liberali gălăţeni, Raul Mihailov, în discuţie au fost puse mai multe teme. Enumerăm: „Este Eminescu cu adevărat receptat şi internalizat de adolescenţi în condiţiile în care suntem invadaţi de subcultura non-valorilor?" şi „Mai avem nevoie să simţim sensibilitatea sentimentelor descrise de Eminescu sau suntem pe cale să ne transformăm în hedonişti şi pragmatici ai realului?". Pentru curioşi, TNL Galaţi dă şi explicaţie la întrebarea <<de ce tinerii liberali s-au apucat să facă astfel de acţiuni relativ îndepărtate de spectrul politic?>>: „Considerăm că valorile româneşti pot şi trebuie să se constituie într-un aport substanţial adus patrimoniului cultural al UE, că drumul către integrarea completă nu trebuie să fie făcut cu pierderea identităţii naţionale". Iată noua politică: ei organizează, ei se întreabă, tot ei răspund. Noi doar citim şi ne uimim. Totuşi, se mai impun nişte întrebări: cum rămâne cu hedonismul „lăsând pradă gurii mele/ale tale buze dulci" sau „…Să razim dulce capul meu/De sânul tău, de sânul tău!"? Era cumva vorba despre o trăire filosofică, nemuritoare şi rece, internalizată de un adolescent şi aşa vai de capul lui, invadat de subcultura non-valorilor? Şi dacă da, pragmaticii realului sunt de acord sau nu?

Hedonia integrata

STIRILE M MEGA TV
DE LUNI PANA VINERI
DE LA ORELE 18.30 SI 21.00

Partidul e în tot şi toate!

Căldura preşedintelui Durbacă

Zâmbetul din tablou

Dacă te bate gândul să intri în biroul administratorului Târgului Auto din Galaţi, Octav Buţurcă, aşteaptă-te la o imagine eclectico-politică de zile mari. În cămăruţa de câţiva metri pătraţi, ochii îţi fug la steagurile arborate cu dărnicie de decorator: drapelul naţional al României, prins de cel al UE, iar de-a dreapta şi de-a stânga, steagul Consiliului Judeţean şi cel al municipiului Galaţi. Aşa, să nu fie vreunul uitat! „Eu am decorat tot ce vedeţi aici. Când am venit, nu era nimic în afară de o masă. Eu am adus şi canapeaua, şi televizorul, şi steagurile şi tot ce vedeţi pe pereţi", ne spune, mândru, domnul Buţurcă. Rudă cu … Buţurcă, fost director la Direcţia Agricolă? „Aş, de unde şi aşa toţi mă iau că sunt rudă cu el!", vine răspunsul celui mai vesel, loial politic şi mai interesant administrator de târguri auto din câţi sunt în Galaţi. Mă dau mai aproape de canapea, pentru a studia pictura înrămată care domină camera. Însă ce mă atrage nu e priveliştea ţigăncilor care petrec la foc, ci … imaginea preşedintelui Consiliului Judeţean Galaţi, Eugen Durbacă. Chiar aşa, liderul PC îmi zâmbeşte din tablou deschis şi senin ca o promisiune electorală. „Este domnul preşedinte, da' ia puneţi mâna, să simţiţi ce căldură emană omul!", mă îndeamnă domnul administrator. Cu frica celui care a trăit gluma proastă cu bricheta care electrocutează duc mâna sub fotografie şi, minune!, este adevărat, domnul Durbacă emană căldură! Bravo, domnule, ce tehnologie, sau ce caracter, dau să exclam, dar domnul Buţurcă mi-o ia înainte: „E un calorifer după canapea, eu am instalat caloriferele şi tot eu am găsit şi sursa de căldură – o obţin prin electroliza apei! Şi nici nu costă mult, cam 150 de volţi pe oră, adică cam cât două becuri de 75!". … Pun mâna în colţul opus lui Durbacă acolo unde se află o carte poştală cu imaginea lui Bogdan Ciucă. În partea aia bate mai puţin căldura, dar se compensează: e mai aproape de televizor!

Octav Buţurcă, un politician loial... omului Durbacă

După Durbacă peste tot

Îl întreb pe domnul Octav ce e cu toate afişele şi însemnele din cameră şi, în timp ce vorbim, descopăr şi alte detalii interesante – trofee, stema judeţului Galaţi între steagul României şi cel al UE. „Sunt vicepreşedinte al PC pe judeţ. Eu sunt cu domnul Durbacă încă de la început, am fost cu dânsul şi când s-a dus la PD şi după aia când a venit la PUR şi tot cu dânsul rămân şi la PC. Am avut activitate politică şi la Bereşti, l-am scos pe Octavian Dică", explică omul, sincer. „Putea Durbacă să se ducă şi la partidul rromilor, că tot mă duceam după dânsul, are, aşa, o calitate omul acesta, ceva ce n-am văzut… şi ajută şi alte persoane", îşi mai laudă omul preşedintele pe linie de partid. Bine, bine, dar SADP este un serviciu în subordinea primăriei care este condusă de Dumitru Nicolae (PSD)… cum se împacă una cu alta? „Nu-i nicio problemă, eu mă împac bine cu toţi, pentru că eu muncesc. Am lucrat 31 de ani în combinat, mă ştie domnul primar, apoi m-am disponibilizat. Cât am fost la SIDEX am avut şi o inovaţie – spălarea conductelor pentru condiţiile de încărcarea furnalului de la gâtul furnalului", explică domnul administrator.

Panoul protector

Omul se pregătea să îşi susţină cauza în faţa domnului primar, care îşi anunţase vizita: „Cred că în talcioc o să trebuiască să facem extindere, să băgăm şi tiruri, că potrivit noilor reguli nu mai au voie să stea pe centură, că e poluare. Pe când aici, pot să le ofer condiţii normale, de luni până vineri, că în week-end e târg". Cu aceeaşi dezinvoltură cu care îşi exprimă liber simpatiile politice, Octav Buţurcă iese afară din baracă. Priveşte de jur-împrejur şi oftează: „Poate reuşesc să conving să ni se aprobe să construim şi noi un WC public aici. Deocamdată nu am făcut decât pereţii". Dar de toalete ecologice nu s-a auzit? „Păi, una de aia se umple în jumătate de oră!". Bun şi acum, dacă îi vine omului să…, unde se duce? „Cum unde?, acolo!", îmi indică omul cu mâna. Nu înţeleg, pentru că direcţia indică panourile ce împrejmuiesc târgul auto. „Acolo, după panouri, că e râpă…". Deh, una … caldă, alta rece.

Maria Mândiţă
Foto: Bogdan Codrescu

Aprecieri în deplasare

Congresul şi estetica

˝Cele mai frumoase femei, la PD! De asta a dat partidul un preşedinte ţării...˝

Avem un fotoreporter tânăr, abia intrat în pâine. Încă nu le are prea bine cu… tainele meseriei. Ca în oricare loc românesc, pentru că e tânăr, băiatul a încălţat imediat toate deplasările. Dar n-a crâcnit. Doar din asta se învaţă ! Aşa că a prins, într-un timp record, participări la trei congrese în capitală. Partide puternice, vâlvă mare ! După ce a pozat din toate colţurile, unghiurile şi poziţiile, a mai tras şi el cu ochiul şi urechea, cum îi stă bine unui ziarist. Apoi, la o clipă de respiro în redacţie, chestionat mărunţel de «profesionişti», a mărturisit ce l-a impresionat la fiecare dintre cele trei congrese în parte. « La PSD », ne-a spus el, suficient de tânăr ca să nu aibă termen de comparaţie, «era cam ca la PCR. Nimeni n-a ieşit din sală, era o îngrămădeală şi un vacarm cumplit, se ridicau în picioare ca să aplaude, să aclame, dar şi să fluiere când nu le convenea ceva». După ce a aflat că era cam greu cu fluieratul la comunişti, a continuat : «La PNL, nu păreau prea mulţi interesaţi de ceea ce se petrecea în sală, toată lumea fuma şi bea cafea afară, acolo se puteau face poze, sau se putea trage cu urechea să mai afli câte ceva…» «Dar la PD ?», l-am întrebat toţi, amuzaţi de seriozitatea cu care trata problema. «La PD erau cele mai multe femei frumoase», a venit scurt răspunsul. « Hei ! », l-a corectat cineva, «şi la celelalte partide am văzut fete teribil de arătoase. Ori te-a impresionat şi pe tine Elena Udrea ?» «Ce Udrea ?», s-a revoltat băiatul hotărât, «Asta e pe deasupra. A fost cum vă spun eu. La PD este şi cantitate, şi calitate. De asta au dat ei un preşedinte!»

Poţi să mai comentezi ceva la observaţiile astea?

Katia Nanu
Foto: Bogdan Codrescu

Instantaneu

Cu zâmbetul larg pe buze

Aurel Nechita şi Paul Păcuraru... cuceriţi

La conferinţele de presă, la acţiuni şi evenimente sunt serioşi, preocupaţi şi sobri de parcă le-ar ploua tot timpul. Mai să nu-i recunoşti pe deputatul PSD, Aurel Nechita, şi pe senatorul PNL, Paul Păcuraru, atât de relaxaţi, zâmbitori şi căzuţi în adâncă admiraţie. Nu, nu sunt la tribuna Parlamentului, nu au ajuns la vreo înţelegere magistrală politică. Dar unde se uită atât de fascinaţi? Vă spunem noi. Sunt membri în juriul unui concurs de miss. Uite că ceea ce n-a reuşit nici politica, nici prietenia, a izbutit frumuseţea, graţia şi armonia formelor feminine! La picioarele candidatelor la titlul de Miss până şi orgoliile politice se înmoaie…

A.M.
Foto: Bogdan Codrescu

Paznici pe... biscuiţi

Unii patroni au norocul să se trezească într-o bună zi cu… paznici neplătiţi. Aceştia pot ţine loc şi de alarmă şi par să-şi fi ales deviza din vitrină, cu care s-ar mândri orice SPP-ist gata de intervenţie: „Oriunde, oricând"…

„Paznicii" din fotografie pot fi însă mituiţi, din câte am putut vedea, destul de uşor: îşi vând, cum s-ar zice, blana, şi pentru un biscuit.

Text şi foto: Victor Cilincă

Transparenţă

Cu şi fără campanie

De menţionat: la alegerile Congresului PNL, urnele au fost transparente! Dar lobby a fost... Campania s-a făcut şi din timp, şi în ultimele zile, iar cine a fost şef şi-a putut convoca subalternii sau membrii organizaţiei din subordine, după cum au declarat unii dintre candidaţi. Câţiva au pus pe scaune mici afişe electorale. Doar că multe scaune au rămas goale, rezervarea fiind „marcată" prin mapele cu documentele Congreselor, haine, genţi sau poşete, proprietarii viermuind pe holul enorm, din marmură, unde n-aveai loc să arunci un ac sau... o săgeată liberală. Cartierul general, unde membrii prezidiului, inclusiv preşedintele Tăriceanu, s-au retras de câteva ori, a fost... biroul preşedintelui Camerei Deputaţilor.

Victor Cilincă

Politică la botu' calului

Mai ieftin la Tribunal, decât la registratură

Purtătorul de cuvânt al PD Galaţi, avocatul Mihai Boldea, nu foloseşte dreptul oferit de Legea 544/2001, a liberului acces la informaţiile publice, adică să facă cerere către o instituţie şi să aştepte răspunsul în 30 de zile. De profesie avocat, Boldea este mai practic şi rezolvă problema… în branşă: „Eu sunt mai radical – eu cred în plângeri penale", ne-a asigurat democratul. „E mai rapid şi mai uşor şi în acelaşi timp se verifică şi legalitatea." Avocatul s-a plâns, de exemplu, de lipsa de reacţie a Primăriei: „Dacă facem o statistică a proceselor care sunt pe rolul Contenciosului administrativ cu Consiliul Local şi cu primarul, ajungem la concluzia că ei sunt forţa. Într-o şedinţă de 20 [de procese], cel puţin cinci sunt ale lor. Pentru lipsa de comunicare, lipsa de transparenţă şi aşa mai departe."

Bine că la conferinţele de presă nu suntem noi cei întrebaţi de purtătorul de cuvânt, căci, dacă nu am putea răspunde rapid… am fi puşi poate să jurăm pe Biblie, în faţa Tribunalului. De altfel, la ultima conferinţă de presă, democratul a terminat repede cu presa, anunţând în final: „Mă duc să mai şi muncesc la Tribunal."

Victor Cilincă

Audienţe, cereri, petiţii

Ce vor gălăţenii?

Anul trecut, 3.002 gălăţeni s-au înscris în audienţă la primar. Majoritatea gălăţenilor care vin în biroul primarului au nevoie de case, 981 de cetăţeni lăsând la primărie, după audienţă, câte o cerere pentru acordarea unui spaţiu locativ. Jumătate dintre aceştia sunt chiriaşi care au aflat că vor fi sau sunt deja evacuaţi din casele retrocedate. În ordinea numărului de petiţii, a doua mare problemă a gălăţenilor o reprezintă urbanismul: 209 de cetăţeni au solicitat avize de la Direcţia de Urbanism sau au ridicat probleme legate de acest domeniu. Alţi 133 de gălăţeni au venit la primar pentru a cere lămuriri cu privire la dosarele depuse conform Legii 10, iar 110 cetăţeni au adus în discuţie probleme privind activitatea asociaţiilor de proprietari. Tot în cursul anului trecut, la Registratura Primăriei Galaţi s-au depus 376.207 cereri, dintre care cele mai multe, adresate Direcţiei de Fiscalitate – 155.000. Urmează cereri adresate Direcţiei Administraţia Locală – 61.000 şi serviciului care monitorizează activitatea asociaţiilor de proprietari – 52.000.

Maria Mândiţă

Dorinţă

Încă 15 şi mă duc...

Întrebare: Ghici cine mai şade 15 luni la Apă-Canal? Răspuns: Ion Ştefan. Da, fostul şi probabil actualul director peste Apă-Canal ne-a declarat că mai stă pe fotoliul de director doar până după alegerile locale din 2008, după aceea se mută la Primărie, de unde va ajuta mai mult societatea dragă. Noi salutăm desecretizarea salariului său, care până acum câteva săptămâni a fost „confidenţial" – că doar era plătit din bani publici! Cât despre restu'… vise, taică, vise!

A.M.

Bani pentru Abbas

Israelul a transferat, ieri, preşedintelui Autorităţii Palestiniene, Mahmoud Abbas, 100 de milioane de dolari provenind din taxele de tranzit, în cadrul eforturilor susţinute de Washington pentru consolidarea poziţiei liderului palestinian moderat, acesta fiind primul transfer financiar operat de Israel de la preluarea puterii de către gruparea Hamas în urma alegerilor legislative din teritoriile palestiniene de anul trecut.

Blocadă prelungită

Preşedintele american George W. Bush a prelungit cu un an blocarea bunurilor lui Osama ben Laden, ale reţelei al-Qaida şi ale organizaţiilor "teroriste" (Organizaţia Abu Nidal, Frontul Democrat pentru Eliberarea Palestinei, mişcarea Hezbollah, Hamas şi Frontul popular pentru Eliberarea Palestinei, Jihadul islamic s.a.) care acţionează împotriva procesului de pace din Orientul Mijlociu, a anunţat Casa Albă, citată de AFP. Sancţiunile blochează bunurile acestora în Statele Unite şi interzice orice tranzacţie cu ele.

www.viata-libera.ro

Furtună violentă în Europa

Furtuna violentă care s-a abătut de joi asupra unei părţi a Europei, începând cu Marea Britanie şi până în Cehia, a produs moartea a cel puţin 44 de persoane şi importante pagube materiale, perturbând traficul aerian şi feroviar. În jurul orei 11.00 GMT (13,.00 ora României), se înregistrau cel puţin 13 decese în Marea Britanie, 11 în Germania, şase în Olanda, câte trei în Cehia şi în Franţa, şase în Polonia şi două în Belgia. Furtuna a perturbat legăturile aeriene şi feroviare în mai multe ţări, precum şi traficul rutier.

Nava britanică MSC Napoli, eşuată, joi, în Canalul Mânecii, tot din cauza furtunii, transporta 1.684 de tone de produse periculoase, a anunţat un oficial din cadrul forţelor maritime, citat de AFP. Astfel de produse sunt întotdeauna transportate în containere şi, "deocamdată, riscul este nul", a explicat sursa citată. Ambarcaţiunea era încărcată cu 2.394 de containere, dintre care unul având o încărcătură totală de 41.773 de tone, a căzut în mare. La plecarea de la Anvers, nava avea la bord circa 3.500 metri cubi de combustibil greu şi 147 de metri cubi de motorină. Cei 26 de marinari ai echipajului au fost salvaţi cu elicopterul. Joi după-amiază, nava, aparţinând companiei elveţiene MSC (Mediterranean Shipping Company) se afla în derivă în apele franceze şi britanice, la circa 110 kilometri nord-vest de insula Ouessant.

Virus informatic

Un virus informatic, utilizând informaţiile despre furtunile ucigaşe care mătură Europa, s-a propagat cu mare viteză, ieri, în lumea întreagă, a anunţat o companie finlandeză de securitate informatică. Virusul apare în email cu subiectul "230 de morţi din cauza unei furtuni în Europa" şi are ataşate diverse fişiere cu titlurile "Full Clip.exe", "Full Story.exe", "Read More.exe" sau "Video.exe". Virusul este activ şi infectează computerul imediat ce utilizatorul face clic pe mesaj pentru a-l deschide. După ce infectează computerul, virusul, din categoria "troian", instalează o "uşă ascunsă" care permite creatorilor acestuia să aibă acces la memoria internă a calculatorului pentru a le manipula sau fura conţinutul.

Accident grav în Thailanda

Un autocar plin cu elevi a căzut, ieri, într-o ravenă în provincia Chiang Mai din nordul Thailandei, provocând moartea a cel puţin 16 persoane şi rănirea altor 30 - printre care se numără şi şoferul, a anunţat poliţia, citată de AFP.

Asasinat în Turcia

Jurnalistul turc de origine armeană Hrant Dink, urmărit în justiţie de mai multe ori şi devenit ţinta cercurilor naţionaliste, a fost împuşcat mortal de un necunoscut la Istanbul, conform săptămânalului Agos, condus de Dink.

Avertisment

Rusia a transmis Estoniei primul avertisment oficial pe fondul scandalului referitor la intenţiile autorităţilor de la Tallinn de a demola monumentele sovietice din această ţară. Trupele sovietice sunt percepute de opinia publică estonă ca fiind forţe de ocupaţie.

Plan suspendat

Israelul a suspendat planurile de înfiinţare a unei noi colonii pe locul unei foste baze militare din Cisiordania, a anunţat, ieri, o sursă din serviciile israeliene de securitate, citată de Reuters. Statul evreu a fost criticat după ce a anunţat, luna trecută, planul de transformare a unei foste baze de la Maskiot într-un complex rezidenţial permanent pentru coloniştii evrei.

Schimbări climatice

Centrul secetos al Australiei este afectat de precipitaţii însemnate, în timp ce regiunea de sud-est a ţării este devastată de incendii. Luna aceasta, meteorologii au anunţat că Australia pare a fi afectată de o schimbare accelerată a climei cauzată de încălzirea globală.

pagină realizată de
Monica **Zanet**
redactie@viata-libera.ro
surse: Mediafax, Click News

Vizită-surpriză în Irak

Secretarul american al Apărării, Robert Gates, a sosit, ieri, la Basra într-o vizită inopinată pentru a se întâlni cu militarii americani şi britanici şi alţi oficiali din sudul Irakului.

Suspendare din motive de securitate

Spania va suspenda, temporar, din motive de securitate, aplicarea Acordului Schengen în timpul reuniunii neoficiale a miniştrilor Apărării din ţările membre NATO, care se va desfăşura între 8 şi 9 februarie la Sevilla, ceea ce presupune că cetăţenii din spaţiul Schengen care pot, în mod normal, să călătorească fără paşaport în Spania, vor fi nevoiţi să prezinte acest act de identitate la intrarea pe teritoriul spaniol, în perioada reuniunii, iar cetăţenii celorlalte state vor avea nevoie de vize de intrare.

Franco Frattini, nemulţumit

Comisarul italian Franco Frattini a lansat critici fără precedent împotriva Comisiei Europene pentru că nu a tradus în italiană o pagină de internet care promova cea de-a 50-a aniversare a Tratatului de la Roma, care a fost semnat în Italia, precizând că vorbitorii de italiană formează una dintre cele mai mari comunităţi din organizaţia de 27 de membri. Pe site-ul direcţiei generale pentru Relaţii Externe a CoE există un text despre aniversarea din martie disponibil în cele trei limbi de lucru ale UE - franceza, engleza şi germana, plus spaniola. Comisia Europeană a numit incidentul "o neînţelegere" şi a precizat că responsabilitatea pentru site revine directoratului pentru Relaţii Externe.

Minirezoluţie antirăzboi

Un grup de congresmeni democraţi şi republicani din Camera Reprezentanţilor au adoptat o rezoluţie care interzice un atac american împotriva Iranului fără permisiunea Congresului. Prevederile sale pot fi eludate doar în cazul în care Iranul atacă Statele Unite sau forţele sale armate, sau dacă un asemenea atac se dovedeşte a fi iminent. Până în prezent, rezoluţia este sprijinită doar de 11 congresmeni din totalul de 435 de membri.

„Dosarul nuclear"

"Acord" americano-coreean

Coreea de Nord şi Statele Unite au ajuns la "un anumit acord" în urma negocierilor bilaterale desfăşurate la Berlin, pe tema programelor nucleare dezvoltate de regimul comunist, a anunţat, ieri, presa oficială nord-coreeană, citată de AFP. "Negocierile au avut loc într-o atmosferă pozitivă şi sinceră şi s-a ajuns la un anumit acord", a precizează agenţia oficială de presă KCNA, citând un minister nord-coreean. "Am acordat atenţie dialogului direct între RPDC (Republica Populară Democratică a Coreei) şi Statele Unite, într-o încercare de a reglementa problemele spinoase, în vederea rezolvării crizei nuclare", adaugă ministerul.

Emisarul american pentru negocierile pe tema dosarului nuclear nord-coreean, Christopher Hill (foto), s-a întâlnit de trei ori, în trei zile, la Berlin, cu omologul său nord-coreean Kim Kye-gwan, ultima reuniune având loc joi. Negocierile au avut ca scop relansarea discuţiilor multilaterale pe tema dosarului nuclear nord-coreean, întrerupte în decembrie.

Intenţii nucleare iordaniene

Regele Abdallah al II-lea al Iordaniei a declarat într-un interviu publicat, ieri, de un cotidian israelian că ţara sa intenţionează să se doteze cu un program nuclear civil, potrivit AFP. "Egiptenii doresc un program nuclear. Şi Consiliul pentru cooperare din Golf (CCG) doreşte acest lucru, şi în ceea ce ne priveşte, analizăm apelul la energie nucleară în scopuri civile şi energetice. Discutăm pe această temă cu Occidentul", a declarat el pentru cotidianul Haaretz. "Personal, cred că orice ţară care dispune de un program nuclear trebuie să se supună regulilor internaţionale şi să permită verificări din partea organizaţiilor internaţionale adecvate, pentru ca ele să se asigure că acest program se îndreaptă într-o direcţie bună", a adăugat Abdallah al II-lea. El a precizat că "regulile s-au schimbat în domeniul energiei nucleare în întreaga regiune. Iordania doreşte să vadă o zonă denuclearizată, însă după această vară, toată lumea (din regiune) optează pentru programe nucleare". Israelul este considerat singura putere nucleară din regiune. Potrivit experţilor străini, statul evreu posedă până la 200 de ogive nucleare care pot echipa rachete cu rază lungă de acţiune. Israelul şi ţările occidentale bănuiesc că Iranul disimulează un program nuclear militar, sub acoperirea programului său civil şi că intenţionează să se doteze cu bomba atomică. Teheranul neagă aceste acuzaţii.

În Irlanda

Rromi refuzaţi

Solicitările de azil formulate de 220 de rromi de origine română au fost respinse fără a mai fi luate în considerare, a declarat ministrul irlandez al Justiţiei, Michael McDowell, citat de Irish Examiner în ediţia electronică de ieri. Organizaţiile de apărare a drepturilor civile au apreciat însă că această măsură ar putea crea confuzie deoarece, după aderarea României, aceştia sunt cetăţeni UE şi au dreptul la liberă circulaţie. Departamentul de Justiţie a declarat că românii au precizat în cererile lor de azil că doresc să-şi îmbunătăţească situaţia economică şi să obţină acces pe piaţa muncii, indicând, de asemenea, intenţia lor de a se folosi de serviciile de sănătate şi de acordare de locuinţe ale statului. Accesul românilor şi bulgarilor pe piaţa muncii a fost restricţionat după aderarea ţărilor lor la UE, la 1 ianuarie 2007, dar aceştia au dreptul de a sta în Irlanda pe o perioadă de trei luni fără a se înregistra.

Raport Freedom House

Democraţia din Ungaria se deteriorează

Starea democraţiei din Ungaria "s-a deteriorat uşor" în anul 2006, se arată într-un raport anual al organizaţiei neguvernamentale pentru apărarea drepturilor omului Freedom House din Statele Unite, citat de cotidianul Nepszabadsag. Totuşi, organizaţia cu sediul la New York a recunoscut că Ungaria este de mulţi ani o democraţie stabilă. Arch Puddington, director de cercetare la Freedom House, a pus "uşoara deteriorare" a democraţiei pe seama disensiunilor publice şi a protestelor populaţiei într-un mediu politic polarizat. Potrivit analizei, starea de fapt din Ungaria a fost produsă de doi factori direcţi: revoltele fără precendent în ultimul secol şi faptul că premierul Ferenc Gyurcsany a recunoscut că a minţit electoratul ungar pentru a câştiga alegerile. Freedom House a acordat punctajul maxim democraţiei ungare în ceea ce priveşte respectarea drepturilor politice şi civile.

India

Dispăruţi în râu

Peste 60 de persoane care se întorceau de la un festival hindus din sudul Indiei sunt date dispărute, după ce ambarcaţiunea supraaglomerată în care se aflau s-a scufundat în timp ce traversa un râu, a anunţat, ieri, poliţia, citată de Reuters. Scufundarea ambarcaţiunii s-a produs, joi, în râul Krishna, în districtul Mehboobnagar din statul Andhra Pradesh, situat la 180 de kilometri sud-vest de capitala regională, Hyderabad. Ofiţerul de poliţie Srinivas Reddy a declarat că 66 de persoane, dintre care 36 de femei şi copii sunt date dispărute. Scafandrii şi elicopterele desfăşurau cercetări în zonă pentru descoperirea cadavrelor.

Bulgaria

Preşedintele Părvanov a depus jurământul

Preşedintele bulgar, Gheorghi Părvanov, a depus, ieri, jurământul în faţa Parlamentului pentru un al doilea mandat de cinci ani, ca urmare a alegerilor pe care le-a câştigat la 29 octombrie în faţa ultranaţionalistului Volen Siderov. Fost lider al Partidului Socialist (PSB, fost comunist), în vârstă de 49 de ani, Părvanov este primul şef de stat reales după înlăturarea comunismului. O ceremonie militară la Mormântul Soldatului Necunoscut va marca, luni, preluarea mandatului de preşedinte. Părvanov a câştigat un al doilea mandat cu 75,948 la sută dintre voturi, cu ajutorul susţinerii tuturor partidelor politice care s-au opus candidatului populist şi extremist.

Trăsnaia **Z**ILEI

"Jumătate om, jumătate animal"

O fată din Cambogia, care a dispărut când avea opt ani, a fost găsită după ce a trăit în junglă timp de 19 ani. Tatăl fetei lui Rochom P'ngieng a spus că a identificat-o după câteva semne de pe corp, însă ea nu vorbeşte nicio limbă inteligibilă. Rochom P'ngieng a dispărut pe când ducea vacile la păscut în provincia Rattanakiri, aflată la 350 de kilometri nord-est de Phnom Penh. Poliţia locală a spus că este "jumătate om, jumătate animal". "Când am văzut-o, era goală şi umbla aplecată, în poziţia unei maimuţe... era doar piele şi oase", a spus tatăl fetei, care a precizat că i se vor face teste ADN pentru a demonstra că cea care a fost găsită este într-adevăr fiica lui. Rudele ei cred că tânăra intenţionează să se întoarcă în junglă.

ANALIZĂ

Putere, mai multă putere

Ovidiu **Amălinei**
ovidiu@viata-libera.ro

În timp ce pe „bursa zvonurilor" liderului cubanez Fidel Castro nu-i sunt date prea multe şanse de însănătoşire, la orizont apare deja un continuator al ideilor sale: preşedintele Venezuelei, Hugo Chavez. Relaţiile strânse dintre cei doi sunt, de altfel, de notorietate, Castro neezitând chiar să-l numească la un moment dat pe Chavez drept „fiul său spiritual". Abia intrat în al treilea mandat de preşedinte, prima grijă a lui Chavez a fost de a-şi consolida şi mai mult puterea. Parlamentul controlat sută la sută de el - dat fiind faptul că opoziţia a încercat prin boicotarea alegerilor legislative din 2005 să se opună tendinţelor autocratice ale preşedintelui – a votat în favoarea acordării lui Hugo Chavez a puterii de a legifera - şi implicit de a conduce - prin decrete prezidenţiale! Altfel spus, preşedintele capătă puteri absolute. Cum va folosi puterea? Primul pas se pare că va fi naţionalizarea companiilor din domeniul energetic, chiar dacă un asemenea demers ar atrage amenzi de sute de milioane de dolari din partea instituţiilor financiare internaţionale. Chavez se bazează pe imensele resurse de petrol pe care Venezuela le are. Puterea lui este petrolul! Tot aşa cum doreşte să transforme petrolul în principalul instrument de influenţă în America Latină. Hugo Chavez susţine că vrea să producă o revoluţie socialistă „demnă de Simon Bolivar". Puterile absolute pe care şi le-a atribuit îi vor permite, probabil, să demareze acel proiect privind construirea unei reţele de petrol şi gaze care să lege Venezuela de Bolivia, Cuba şi chiar mai departe, până în Brazilia, Uruguay sau Argentina. Chavez promite tuturor petrol la preţuri fără concurenţă. În schimb, nu vrea decât loialitate faţă de „idealurile revoluţiei socialiste". În fapt, nu vrea decât şi mai multă putere...

Fondat 1989
Viața liberă
Cartele Pre Pay: Orange, Vodafone, Romtelecom la cele mai bune prețuri, prin cea mai mare rețea de difuzare din Galați

Împreună pentru comunicare
ROMTELECOM
Cartele telefonice: 10 RON
Cartele telefonice: 15 RON
prețuri valabile în rețeaua de difuzare a ziarului Viața liberă

Neatenţie

Copil pe capotă!

În data de 17 ianuarie, ora 14,30, gălățeanul Marius N., în vârstă de 22 ani, în timp ce conducea autoturismul pe o alee din municipiul Galați, l-a accidentat pe minorul Elisei N., de nouă ani, din aceeași localitate, care, fiind nesupravegheat, s-a angajat în traversarea străzii fără să se asigure. Copilul prezintă răni ușoare. Cazul este instrumentat de către lucrătorii Serviciului Poliției Rutiere Galați.

Elena Parapiru

Autoritățile dorm

Războiul vine prin cablu

▸ Internetul care învrăjbește ▸ Compania UPC (fosta Astral) s-a supărat pe operatorii unor rețele de cartier ▸ Reprezentanții UPC afirmă că și-au găsit cutii și cabluri smulse sau forțate și clienți decuplați ▸ Compania s-a plâns de mai multe ori poliției ▸ Din 600 de cazuri, într-un an s-au rezolvat două ▸ ˝Începem să dăm afară toate cablurile care nu ne aparțin˝, afirmă Dan Apostol, managerul UPC Galați

Cablurile au împânzit orașul. Le vezi la tot pasul, pe stâlpi, în intersecții, în scările de bloc. Sunt cablurile civilizației, care aduc cu ele (și prin ele) esențialul acestor vremuri: comunicarea. Telefonia fixă (cea clasică și cea alternativă), televiziunea, internetul – totul se distribuie prin aceste cabluri. Evident, a început și bătălia pentru clienți. Alături de marii operatori prin cablu (cum ar fi rețelele de televiziune UPC sau CCC Blue Telecom, dar și Romtelecom), au apărut și micile rețele, așa-zise de cartier, care au început să se extindă, oferind internet mai ieftin. Numai că această extindere nu e întotdeauna „ortodoxă". Se aud tot mai multe voci care acuză rețelele de cartier că „n-au mamă, n-au tată" atunci când își instalează echipamentele. E un fel de a spune „își instalează", pentru că de multe ori le distrug pe cele ale concurenței. Iar cele mai mari probleme pare să le aibă compania UPC, fosta Astral.

Zeci de distrugeri, în tot orașul

„Sunt luni de zile de când ne găsim cablurile smulse și cutiile de distribuție forțate sau chiar scoase de tot – spune managerul UPC Galați, Dan Apostol. E vorba de zeci de astfel de cazuri, deci se poate vorbi clar de distrugere, iar cei mai afectați sunt clienții noștri. Trebuie să refacem rețelele, coloanele, plus că ne sunt semnalate decuplări, aproape în fiecare zi, în orice colț al orașului. Avem foarte multe cazuri în cartiere ca Micro 19 sau 20 - unde am găsit alte cabluri, switch-uri și UTP-uri, altele decât ale noastre – dar și în Mazepa sau pe Siderurgiștilor. Am avut peste 70-80 de blocuri afectate, iar numărul lor e în creștere. Am făcut plângeri la poliție, la Secția 1, la Secția 3, dar nu s-a rezolvat mare lucru. În curând vom începe să scoatem toate echipamentele care nu ne aparțin. Am încercat o rezolvare amiabilă a situației, i-am chemat la o discuție pe administratorii tuturor rețelelor, dar n-a mers. În unele cazuri, adresa sediului nici măcar nu era reală. În ritmul acesta al distrugerilor cu care ne confruntăm, e posibil nici să nu mai putem face intervențiile. Pentru că, în destule cazuri, oamenii noștri ar putea fi chiar electrocutați, din cauză că acele «fuste» (protecții evazate) care se pun câte două la fiecare etaj nu mai sunt izolate. Și toate aceste pagube ne costă, valoarea unui set de scară (cutie de distribuție, memorizator și coloană) fiind de zece milioane de lei vechi", spune Dan Apostol.

˝Autoritățile ori dorm, ori te ignoră˝

Punctul de vedere al managerului UPC este confirmat și de Gabriel Jinga, patronul operatorului independent AiTel. „Și noi avem cabluri furate și tăiate în dușmănie. În Mazepa, ne-am confruntat cu furturi masive de switch-uri, câte 3-5 pe zi. Ne disperaseră. Dar i-am prins pe făptași și am aflat că furturile erau comandate de o persoană care are și ea o rețea în Mazepa. Iar switch-urile furate de la noi le-am identificat în rețeaua respectivă. De atunci, Secția 1 tot face cercetări, dar nu se întâmplă nimic concret, deși sunt cel puțin 50 de plângeri penale în acest dosar. Și tu ce poți să faci, pentru că autoritățile ori dorm, ori te ignoră. Ba chiar Secția 3 m-a amendat pe mine, că nu mi-am păzit echipamentele! Din aproape 600 de plângeri depuse la poliție într-un an și ceva, s-au rezolvat două!!! La un moment dat, cineva mi-a spus, după ce s-a furat de vreo patru ori cutia de distribuție din blocul polițiștilor (F7): «Stați liniștit, că acolo s-au spart și apartamente și nu i-am prins». Iar când făptașii au fost prinși, judecătorul a decis să le dea drumul, pentru că… fapta nu prezenta pericol social. Este o abordare absolut inacceptabilă, deoarece comunicațiile reprezintă o componentă vitală a societății în care trăim. Lipsa unor astfel de servicii poate avea consecințe incalculabile; tăind cablurile (multe au fibră optică și instalații care costă al dracului de mult), poți afecta apelurile de urgență sau apelurile către serviciile speciale (DIICOT, Antidrog etc.). Deci nu e de joacă, iar soluția cred că ar fi conștientizarea autorităților de importanța funcționării comunicațiilor, vitale pentru noi. Pentru că, la momentul actual, polițiștii sunt într-o situație fără ieșire: ori îi prind pe cei care distrug, dar judecătorii le dau drumul pentru că «fapta nu reprezintă pericol social», ori nici nu-i mai caută, iar atunci li se înmulțesc cazurile nesoluționate".

„Dacă aceste fenomene mai durează mult, probabil că vom apela și la metode neortodoxe și atunci în Galați nu va mai funcționa nimic. Anarhia e un termen blând", a încheiat Gabriel Jinga.

Autoritățile locale ar trebui să știe că nu toate rețelele de cartier au autorizații de la Primărie. De asemenea, Transurb poate depune mărturie că doar unii operatori, cum ar fi UPC sau CCC Blue Telecom, plătesc chirie pentru stâlpii pe care îi folosesc pentru a-și întinde cablurile. Și nu în ultimul rând, sunt rețele de cartier care sfidează legea copy-right-ului (a drepturilor de autor), domeniu care dă multe bătăi de cap ANRC-ului.

Cristinel Luca
Foto: Bogdan Codrescu

Ne scriu cititorii

Suflet de oțelar

„Eu, în locul tău, aș fi păstrat acest episod de viață pentru una din cărțile viitoare. Într-adevăr, Sterică a fost și rămâne un om absolut unic în peisajul dur și agresiv al siderurgiei gălățene. Tonusul său și capacitatea de a lega oamenii prin sentimente și nu prin ținte meschine l-au făcut iubit și respectat de cei în mijlocul cărora «a făcut oțel», cum îi place atât de mult să spună. Nu am întâlnit în echipa managerială, atât timp cât am făcut și eu parte din ea, un om de decizie cu o rapiditate atât de remarcabilă și lipsită de complexe în a lua hotărâri vitale. Asta vine dintr-un teribil echilibru interior, dintr-o siguranță de neclintit, date doar de extraordinara sa capacitate profesională. Nu cred că nuanțele puțin melodramatice ale rândurilor de bun-simț scrise despre acest om, astăzi, mai impresionează pe cineva. Păcat, altele sunt criteriile după care se așază valorile în lumea de azi. Ai exemple destule din combinat, fiindcă vorbim de oameni a căror viață a început și s-a sfârșit acolo". Cu prietenie, Petrea Hăineală.

„Vă doresc multă sănătate și viață lungă... am citit articolul scris de dumneavoastră și m-a impresionat faptul că după atâția ani cineva și-a mai adus aminte de dl Velincov într-un mod "public" chiar am decupat articolul și i-l voi da dnei Velincov la primul drum în București... m-a impresionat și m-am întors în timp într-o perioadă foarte grea pentru dânsa, iar eu fiindu-i alături am trăit cu tristețe acele momente... mulțumesc în numele dânsei".

M. Bistriceanu

Atenţie!

Focul pe miriște arde la buzunar!

▸ Singura motivație pentru care se poate obține avizul de la mediu: dăunătorii

După valurile de fum care încețoșează orizontul în fiecare vară, ca apoi să mai pâlpâie puțin și spre toamnă, vine și sezonul ultimei „curățenii" a terenurilor, agricole ori cu alte destinații, înainte de o nouă însămânțare. Ținând cont și de dezastrul provocat în Delta Dunării (cu bună știință ori doar din prostie), facem astăzi o serie de precizări în legătură cu incendierea resturilor vegetale, atât de dragă românilor comozi.

Potrivit Ordonanței de Urgență a Guvernului nr. 195 privind protecția mediului, miriștile, stuful, tufărișurile sau vegetația ierboasă nu se ard „fără acceptul autorității competente pentru protecția mediului și fără informarea în prealabil a serviciilor publice comunitare pentru situații de urgență." Șeful Comisariatului Județean Galați al Gărzii Naționale de Mediu, Gabriel Panaitescu explică: „Trebuie depusă o solicitare la Agenția pentru Protecția Mediului, la care se atașează și un buletin de analiză emis de un pedolog autorizat, din care să reiasă că terenul este infestat cu insecte dăunătoare agriculturii. Abia apoi se pot arde miriștile și terenurile cu vegetație uscată. Dar la noi arderea miriștilor este și prost înțeleasă. Focul distruge până la cinci centimetri de humus, care este de fapt motorul agriculturii. Nearderea înseamnă o cheltuială în plus, pentru că trebuie mai întâi un disc pentru mărunțirea prealabilă a resturilor și abia apoi se poate ara." Cu alte cuvinte, dintr-o mare comoditate, nu numai că se distruge (inconștient) pământul, dar se poluează și aerul. În plus, focul se poate extinde lejer, mai ales în condiții de secetă.

În Galați, nu au fost focuri de amploare în ultimul an, dar nu e rău de știut că aplicarea legislației de mediu nu este opțională, mai ales acum, când oficialii europeni sunt cu ochii pe noi. Amenda pentru acest „hobby" este cuprinsă între 6.500 și 7.000 de lei, pentru persoane fizice, și între 25.000 și 30.000 pentru persoane juridice – sume deloc de neglijat.

Petrica Pațilea

De ce ți-e frică nu scapi

Câteva școli au pierdut fondurile

Anul trecut, școlile gălățene au scăpat printre degete aproximativ 250 de mii de lei din fondurile alocate de ministerul de resort pentru investiții. „E vorba de aproximativ 2,2 la sută din totalul banilor ce au venit la Galați prin intermediul Inspectoratului Școlar Județean. Spre deosebire de sumele alocate prin Consiliul Local, care au putut fi trecute în rezerva bugetară pe 2007, noi am trimis banii înapoi la minister", ne-a declarat inspectorul școlar general adjunct Mitică Dudău. Cei mai mulți bani care s-au întors din pușculița locală în cea națională erau destinați dotării laboratoarelor. Nu toate firmele contactate au reușit să-și onoreze la timp contractele, problemă de care școlile s-au temut încă de la început și de care unele nu au scăpat. La nivel național, ponderea de bani necheltuiți este de 4 la sută.

Reprezentantul ISJ-ului ne-a spus că școlile în cauză nu vor rămâne fără laboratoare, sumele necesare rupându-se din banii alocați anul acesta pentru Galați. Bani ce ar fi putut fi investiți în alte obiective… Însă vina nu poate fi aruncată decât în ograda Guvernului, care a făcut rectificările și a trimis fondurile pe ultima sută de metri, directorii și contabilii din școli fiind puși în situația de a alerga după oferte și după firme care, la rândul lor, nu au mai făcut față cererilor. Totuși, de remarcat este că absorbția banilor s-a realizat într-o proporție destul de bună, având în vedere timpul foarte redus în care a trebuit să fie cheltuiți.

C.S. Carp

În Galați, ca-n junglă!

Debandadă în strada Arcașilor

▸ S-au ˝confiscat˝ hălci din stradă, s-au blocat drumurile de servitute, s-au ridicat construcții ilegale pe terenul altora...
▸ Strada arată deplorabil în partea ei dinspre nord, unde utilitățile lipsesc cu desăvârșire

Partea de nord a străzii Arcașilor arată ca după bombardament...

Strada Arcașilor. Un fel de Pipera a Galațiului. Un loc unde se contruiește pe întrecute, iar clădirile ridicate sunt, în marea lor majoritate, vile aparținând unor oameni „cu cheag" din oraș. Prosperitatea... străzii este însă aparentă. Investigațiile noastre au scos la iveală faptul că pe Arcașilor e o debandadă înfiorătoare, legile fiind respectate mai mult cu aproximație. Iată câteva cazuri.

Curtea lui Constantin Dănilă - mutată în... drum

Constantin Dănilă are un teren în partea de nord a străzii. Aproape de Metro. Ar vrea să facă acolo o casă, dar nu prea mai are bani. L-au „atins" la buzunare anii lungi de procese. Căci Constantin Dănilă se judecă de ceva vreme pentru că – surpriză! – proprietatea i-a fost ciuntită printr-un concurs de... împrejurări.

C. Dănilă a cumpărat, cu acte în regulă, 1522 de metri pătrați. Acum are doar 1256 mp, iar expertizele tehnice și deciziile date de judecători se cam bat în cap când e vorba de descâlcirea situației. Cert este că, în momentul în care fostul proprietar (care avea o suprafață mai mare de teren) a vândut parcelele de pământ, s-a produs o neînțelegere vizavi de un drum lateral de servitute și față de o decizie controversată a Consiliului local Galați. Mai precis, proprietarii dinspre estul terenului lui C. Dănilă și-au mărit cu câte un pic curtea, iar Dănilă s-a pomenit „împins" în strada Arcașilor. Așa s-au pierdut, potrivit expertizelor tehnice, 194 mp. De fapt doar jumătate din această suprafață poate fi luată în discuție, deoarece cealaltă jumătate o reprezintă partea pe care trece drumul de servitute. Te-apucă damblaua până pricepi ce și cum...

Ca și cum asta n-ar fi fost de ajuns, C. Dănilă a mai fost deposedat de 172 mp din curte în baza unei decizii a Consiliului Local Galați, care a stabilit lățirea străzii Arcașilor de la patru la 14 metri. Cei trei experți desemnați de judecători în dosar au ajuns față de această chestiune la o concluzie stupefiantă: „Primăria municipiului Galați nu are documentație de expropriere pentru lărgirea drumului (...). Lărgirea străzii Arcașilor s-a făcut în mod abuziv". Și totuși, se pare că nu doar bulibășeala din primărie e de vină. Cităm din raportul de expertiză de la dosar: „Fostul proprietar al terenului a primit completarea proprietății în partea de est a lotului inițial, dar s-au făcut mari greșeli la întocmirea actelor de vânzare-cumpărare a parcelelor ulterioare" (N.R. opt în total, printre care și cea a lui Dănilă). Domn' notar...

Una peste alta, cazul este încă pe rolul justiției, care va trebui să facă lumină. Căci, trebuie să o spunem cu toată tăria, judecătorii ne-au impresionat până acum doar prin... confuzie.

Drum cu stâlp pe mijloc

Printre cei care au probleme cu debandada din Arcașilor se numără și fostul fotbalist al Oțelului Galați – Ion Gigi. Omul a cumpărat un teren chiar lângă cel unde și-a făcut vilă un alt fotbalist – Iulian Arhire, și nu departe de terenurile aparținând altor „nume rezonante": Eugen Durbacă, Florin Cernat, Eugen Chebac etc.

Chiar prin contractul de cumpărare, Ion Gigi a fost obligat să lase un drum de servitute. Și l-a lăsat. Atâta doar că la scurtă vreme Electrica SA a venit și a pus un stâlp în mijlocul drumului, așa că de servitute s-a ales praful și pulberea.

Fostul fotbalist a dat societatea de distribuire a energiei în judecată, dosarul fiind pe rolul Tribunalului Galați. Nu putem să trecem cu vederea poziția exprimată în dosar de Electrica SA vizavi de faptul că a „plantat" stâlpul, în mod absolut ilegal, pe proprietatea altuia și în spațiul unui drum de servitute: „Așa rezulta din planurile de situație întocmite de solicitanții racordului la energie". Care solicitanți – atenție! – nu au nicio legătură patrimonială cu terenul lui Ion Gigi. Păi, domnilor, dacă mâine vă cer să puneți un stâlp în sufrageria prefectului Capră, îl puneți?

Proprietatea lui Constantin Dănilă au fost mutată pe carosabil.

Utilități doar pentru VIP-uri?

Dincolo de cele două cazuri prezentate aici, mai sunt și alte probleme grave pe strada Arcașilor. Care nu are nicăieri 14 metri lățime, așa cum a decis CL. În cea mai mare parte lățimea străzii este de 8-10 metri, dar sunt și porțiuni cu doar 4-5 metri. Fiecare proprietar a făcut după capul lui.

Deosebit de grav este că drumurile de servitute sunt, în partea de nord, blocate de unii proprietari care nu vor să pricească că și vecinul trebuie să aibă pe unde trece. Există, deja, alte două dosare în instanță pe această temă.

În fine, nu este deloc de neglijat faptul că utilitățile (asfalt, canalizare, gaze) se opresc misterios pe la jumătatea străzii, cam în dreptul aleii care leagă Arcașilor de Traian...

Costel Crângan
Foto: Vasile Caburgan, Sorin Pană

Grigoraş: ˝Sunt o sută de echipe în Antalya˝

L-am întrebat pe antrenorul Oţelului, Petre Grigoraş, de ce echipa sa nu rămâne să se pregătească acasă, date fiind temperaturile neaşteptat de ridicate din ultimele zile. Grig a avut explicaţia la îndemână: „Aşa este, ne-am putea pregăti şi aici şi am făcut-o de pe 10 ianuarie, când ne-am reunit. Ne trebuie însă şi adversari de calibru pentru meciurile de verificare. Dacă am rămâne în ţară, am juca numai cu echipe din diviziile inferioare. Ce, vreţi să jucăm cu Centrul de Copii şi Juniori? În Antalya se află în pregătire o sută de echipe!" În stagiul din Turcia, formaţia roş-alb-albastră va întâlni o echipă din Coreea de Sud, una din Rusia, o alta din Azerbaidjan şi câte una din Ucraina şi Germania.

Dănuţ Lungu

www.viata-libera.ro

Viaţa în joc

Din **S**PORTUL *gălăţean*

Handbal

Oţelul joacă sub Tâmpa

▸ În etapa a 15-a a Ligii Naţionale de handbal feminin, Oţelul Galaţi are de susţinut o partidă extrem de dificilă. Elevele prof. Cornel Bădulescu vor întâlni, în deplasare, formaţia campioană en-titre - Rulmentul Braşov (duminică, ora 11,00).

▸ Programat iniţial la Galaţi, la acest sfârşit de săptămână, turneul juniorilor III la baschet se va desfăşura în Sala Sporturilor din Iaşi. La competiţie, alături de gălăţenii de la Phoenix (antrenor Gelu Cazanoschi) vor participa CSS Ploieşti, CSS Olimp Focşani, CSS Buzău, B.C. Soniks Bârlad şi gazdele de la CSS Unirea Iaşi.

▸ În aceeaşi perioadă, echipa de tineret a CS Phoenix (antrenor Florin Nini) va fi prezentă la Bucureşti. Aici, în primul turneu al campionatului, gălăţenii vor juca cu C.S. Şcolar 4 şi C.S. Şcolar 5, ambele din Capitală şi cu C.S. Şcolar Târgovişte.

▸ Astăzi, în Sala Clubului de Tenis ICMRSG, debutează întrecerile celei de-a 15-a ediţii a „Cupei de Iarnă". Competiţia începe cu sportivii de la categoria de 10 ani, fete şi băieţi, pe tablouri de câte 32 jucători. Federaţia de specialitate l-a desemnat ca supervizor al competiţiei pe Mihai Dumitrescu, iar ca arbitru principal pe Cristian Ştefan. Directorul concursului este preşedintele C.T. ICMRSG, ing. Radu Capţan.

În paralel, astăzi şi mâine, la Sala "Dunărea" continuă turneul de tenis pentru veterani - "Cupa Arcada".

▸ Astăzi, de la ora 17,30, şi mâine, de la ora 11,00, la Patinoarul Artificial se dispută primele jocuri pentru stabilirea ocupantelor locurilor V şi VI a Campionatului Naţional de hochei pentru seniori. Partidele dintre Hochei Club Municipal Dunărea Galaţi - Sportul Studenţesc Bucureşti vor fi arbitrate de către bucureşteanul Marius Iliescu, care va fi asistat de către "liniorii" Sebastian Dinu şi Răzvan Scriban; observator federal - Ştefan Enciu (Bucureşti).

▸ FC Oţelul continuă şedinţele de selecţie pentru cei mai mici fotbalişti: 6-8 ani. Selecţia are loc la Sala Şcolii 13 (Ţiglina II), în zilele de marţi (ora 18.00 - 20.00) şi duminică (ora 10,00 - 12,00). Selecţia este coordonată de antrenorii Zoly David şi Traian Ionescu.

Gh.Arsenie

FOTBAL/*Echipa Galaţiului ambalează motoarele spre Turcia*

Oţelul, la doi paşi de Mediterană

Delegaţia clubului dunărean va fi cazată în Antalya la un hotel de cinci stele, chiar pe plaja Mării Mediterane

Plecarea spre sudul Turciei va avea loc luni dimineaţă

Hotelul Fame Residence Lara din Antalya este unul dintre cele mai atrăgătoare din staţiunea din sudul Turciei

Lotul, ca şi stabilit

Fotbaliştii lui Petre Grigoraş sunt gata să transpire în ţările ceva mai calde, mâine fiind programată îmbarcarea spre Bucureşti, pentru ca luni dimineaţă „oţelarii" să urce în avionul de Antalya. Înainte de a-şi face bagajele, capii clubului gălăţean au mai subţiat lotul de jucători şi, cel mai probabil, Grig va avea la dispoziţie 24 de „exemplare". Este vorba despre portarii Vâtcă, Gribauskas, Borş şi Gavriş (un puşti adus de la Deva), fundaşii Semeghin, Brujan, Baciu, Graziunas, Sârghi, Costin, Cârjă şi Nogo, mijlocaşii Mărginean, Tănase, Paraschiv, Gil Sik, Giurgiu şi Crăciun şi atacanţii Szekely, Stan, Jula, Sang Ki, Boghiu şi Labukas.

Hotel cu peste o mie de paturi!

În sudul Turciei, delegaţia dunăreană va fi cazată la unul dintre cele mai splendide hoteluri din Antalya - Fame Residence Lara, siteul www.famehotels.com prezentând imagini spectaculoase din acest stabiliment situat pe plaja Mării Mediterane. „Hotelul nostru se află în Lara (n. r. - un cartier al Antalyiei situat la 14 km de aeroport şi 16 km de centrul oraşului), acolo unde culorile naturii sunt combinate într-o armonie fantastică" - astfel se mândreşte Fame Residence, un hotel de cinci stele cu 442 de camere şi 1.100 de paturi, piscină interioară, saună, sală de bowling, biliard şi tenis de masă, Internet Cafe, centru de fitness şi sală de cinema! „Viaţa liberă" vă va ţine zilnic la curent, de la faţa locului, cu întâmplările din sânul lotului gălăţean.

Vine şi al patrulea lituanian?

Marius Stan, directorul general al clubului gălăţean, mai negociază pentru un transfer în campania de achiziţii din această iarnă. Un al patrulea lituanian cu care discută de ceva vreme se află în expectativă, el având o bună ofertă de a-şi prelungi contractul cu gruparea la care a activat până acum. „Sperăm ca măcar în ceasul al 12-lea să-l aducem la noi, ar fi un transfer foarte bun", a ţinut să spună Stan, fără să dezvăluie numele sportivului. Acesta joacă mijlocaş central, dar ar putea apărea şi în centrul liniei defensive. Dacă cele două părţi vor ajunge la un acord, lituanianul li se va alătura „oţelarilor" în Antalya. Din acelaşi ţinut baltic au ajuns la Oţelul trei jucători cu prezenţe în echipa naţională.

Dănuţ Lungu

*Goluri/***G**OLURI

România - Anglia 9-2!

ROMÂNIA. Echipa de futsal a României a învins, joi, cu scorul de 9-2, reprezentativa Angliei, în primul meci al Grupei B a turului I preliminar al Campionatului European din 2007. În celălalt joc al zilei, Letonia - Bulgaria 2-0.

SPANIA. Echipa Real Madrid a ratat, joi, calificarea în sferturile de finală ale Cupei Spaniei, după ce a terminat la egalitate, scor 1-1, meciul cu Betis Sevilla (**foto**), disputat pe teren propriu, în manşa secundă a optimilor competiţiei. În tur, scorul a fost 0-0, Betis obţinând calificarea datorită golului înscris în deplasare.

ITALIA. Echipa AC Milan s-a calificat în semifinalele Cupei Italiei, deşi a fost învinsă, joi, în deplasare, cu scorul de 1-0, de formaţia din liga secundă Arezzo, în manşa secundă a sferturilor de finală. În tur, Milan a învins, acasă, cu scorul de 2-0.

D.C.Predescu

BURSA **T**RANSFERURILOR

Încă doi străini la Cluj!

▸ Gruparea CFR Cluj a achiziţionat doi jucători, un mijlocaş şi un atacant, ambii de la formaţia portugheză Pacos Ferreira. În vârstă de 24 de ani, mijlocaşul **Daniel Ricardo Da Silva Soares - "Dani"** a fost monitorizat de West Ham, Southampton şi Hertha Berlin. Tot 24 de ani are şi atacantul **Cleidimir Magalhaes Silva - "Didi"**, care este brazilian. Cei doi au semnat contracte pe patru ani şi jumătate.

▸ Clubul Poli Iaşi a anunţat că oficialii grupării Poli Timişoara au fost de acord cu împrumutul fundaşului **Adrian Ilie** în Dealul Copoului, pentru un an şi jumătate. Ilie a fost vândut de Poli Iaşi, în 2005, la Timişoara, pentru 432.000 de dolari.

▸ Jucătorul argentinian al echipei FC Barcelona, **Lionel Messi**, a declarat că nu este interesat de un transfer la Internazionale Milano, însă i-a mulţumit patronului milanez Massimo Moratti pentru laudele pe care i le-a adus. Clauza de reziliere a contractului lui Messi (19 ani) cu Barcelona este de 150 de milioane de euro.

▸ Mijlocaşul iranian al echipei Bayern Munchen, **Ali Karimi**, va reveni la finalul acestui sezon la gruparea Al Ahli. Karimi a semnat deja un contract pe doi ani cu gruparea din Emiratele Arabe Unite. Karimi a evoluat la Al Ahli între 2001 şi 2005, înainte de a ajunge la Bayern Munchen.

▸ Atacantul belgian al echipei Auxerre, **Luigi Pieroni**, a semnat un contract pentru două sezoane şi jumătate cu FC Nantes. Pieroni (26 de ani) evolua la Auxerre din 2004.

D.C.Predescu

TENIS **P**E... **M**ERIDIANE

Panteonul gloriei

MELBOURNE. Perechea Andrei Pavel / Alexander Waske (România / Germania) s-a calificat în optimile de finală de la Australian Open, după ce a învins, în turul secund, cu scorul de 7-6 (5), 6-0, cuplul Tomas Cibulec / Rainer Schuttler (Cehia / Germania).

NEW YORK. Pete Sampras (**foto**), deţinătorul recordului de turnee de Grand Slam câştigate la simplu (14), şi Arantxa Sanchez, triplă învingătoare la Roland Garros, vor fi incluşi în Panteonul gloriei tenisului, la 14 iulie, alături de suedezul Sven Davidson. Sampras (35 de ani) a fost numărul 1 mondial timp de 286 de săptămâni, dintre care 102 consecutive, în perioada aprilie 1996 - martie 1998, a terminat pe primul loc în clasamentul ATP timp de şase ani consecutivi, începând din 1993, şi a obţinut peste 43 de milioane de dolari din premii, de-a lungul unei cariere de 15 ani, în care a câştigat 64 de titluri, până la retragerea din 2003. Sanchez (35 de ani) a câştigat la Roland Garros în 1989, 1994 şi 1998, iar în 1994 a devenit prima jucătoare spaniolă care a câştigat US Open. De-a lungul unei cariere de 18 ani, ea a câştigat 29 de titluri şi a ocupat primul loc în clasamentul WTA timp de 12 săptămâni, în 1995. Davidson (78 de ani) a câştigat turneul de la Roland Garros în 1957, an în care a urcat până pe locul 3 în clasamentul mondial.

MELBOURNE. Cea mai mare surpriză a zilei de ieri de la Australian Open a fost eliminarea în turul al doilea a jucătoarei ruse Nadia Petrova, cap de serie numărul 5, care a fost întrecută, cu scorul de 1-6, 7-5, 6-3, de sportiva americană Serena Williams.

PARIS. Jucătoarea franceză de tenis Amelie Mauresmo a anunţat că va avea o scurtă apariţie în filmul "Asterix la Jocurile Olimpice", care urmează să aibă premiera în ianuarie 2008. "O joc pe Amelix", s-a amuzat Mauresmo. În distribuţie mai figurează Gerard Depardieu, Alain Delon, Zinedine Zidane, David Beckham şi Michael Schumacher.

D.C.Predescu

COMPETIŢII
ŞTIRI
REZULTATE

Cea mai bună clasare la Raliul Dakar

MOTOCICLISM. Pilotul român Emanuel Gyeneş a ocupat poziţia a 54-a la categoria moto în cea de a XII-a etapă a Raliului Dakar. În etapa a XIII-a, Gyeneş a ocupat locul 29, poziţie ce reprezintă cea mai bună clasare a unui pilot român în istoria participării la Raliul Dakar. În clasamentul general, Gyeneş ocupă poziţia a 48-a. Spaniolul Marc Coma (KTM), liderul clasamentului general, a abandonat în etapa a XIII-a, astfel că în fruntea cursei a rămas francezul Cyril Despres.

BASCHET. Echipa "U" Cluj a ratat calificarea în semifinalele FIBA EuroCup Challenge, după ce a fost învinsă, pe teren propriu, cu scorul de 86-75, de formaţia Apollon Limassol, în manşa secundă a sferturilor competiţiei. Ciprioţii au învins şi în tur, cu 82-71.

VOLEI. Echipa Rapid CFR Bucureşti a fost eliminată din Top Teams Cup la volei feminin, după ce a pierdut, cu scorul de 3-0, meciul de pe teren propriu cu formaţia germană SC Schweriner, din manşa secundă a optimilor competiţiei. În meciul tur, din Germania, formaţia bucureşteană a cedat tot cu 3-0.

BASCHET. Antrenorul echipei de baschet Elba Timişoara, Dragan Petricevici, a refuzat oferta de a prelua formaţia CSU Sibiu, după ce tehnicianul Mircea Vulc a renunţat la această funcţie pentru a deveni director tehnic. "Clubul din Sibiu este foarte serios. Cu toate acestea, nu pot lăsa treaba neterminată la Timişoara", a spus Petricevici.

CICLISM. Rutierul spaniol Oscar Pereiro, ocupantul locului doi la Turul Franţei din 2006, a fost depistat pozitiv cu salbutamol, un produs interzis, dar în cazul său există o justificare terapeutică, recunoscută de Uniunea Internaţională de Ciclism, care astfel a clasat dosarul. Pereiro a fost depistat pozitiv în două etape ale Turului Franţei. Salbutamolul este un produs prescris în tratamentele împotriva astmului. Cum americanul Floyd Landis, care a încheiat Turul Franţei pe primul loc, a fost depistat pozitiv cu testosteron, niciun alt învingător nu a fost încă desemnat pentru ediţia 2006.

HANDBAL. Echipa de handbal feminin "U" Cluj a învins, pe teren propriu, cu scorul de 34-21, formaţia Mureşul Tg.Mureş, într-un meci din etapa a XV-a a Ligii Naţionale, jucat în devans.

Grupaj realizat de
D.C.Predescu
(din surse Mediafax)

ÎNTRE **V**ESTIAR **Ş**I **G**AZON

România - Luxemburg, la Piatra Neamţ

▸ Directorul departamentului de licenţiere din cadrul FRF, Viorel Duru, a declarat că oficialul UEFA care a inspectat stadionul din Piatra Neamţ va face un raport favorabil, astfel încât meciul România - Luxemburg, din 28 martie, se va putea disputa în oraşul moldav.

▸ Un bilet la peluză pentru meciul Steaua Bucureşti - FC Sevilla, care va avea loc pe 15 februarie, de la ora 20.30, pe stadionul din Bulevardul Ghencea, în prima manşă a 16-imilor Cupei UEFA, costă 30 de lei. Preţurile celorlalte bilete sunt următoarele: 50 de lei - la tribuna a doua, 100 de lei - la tribuna întâi, 200 de lei - la tribuna zero şi 300 de lei - la fotolii. Biletele se vor pune în vânzare începând cu data 22 ianuarie.

▸ Noul delegat al clubului FC Argeş este Paul Cazan, fost director sportiv la Poli Timişoara. În acelaşi timp, Gherghe Chivorchian a fost prezentat oficial drept noul director executiv al grupării timişorene.

▸ Preşedintele Federaţiei Române de Fotbal, Mircea Sandu, şi conducătorul federaţiei spaniole, Angel Maria Villar Llona, au semnat un acord-cadru între cele două foruri, potrivit căruia antrenori, medici şi arbitri români pot participa la stagii de pregătire în Spania. Prima acţiune va avea loc pe 20-21 februarie, la Madrid.

▸ Arbitri din Germania şi Scoţia vor conduce la centru partidele dintre Steaua şi FC Sevilla, din 16-imile de finală ale Cupei UEFA, care se vor disputa pe 15 februarie (turul), respectiv 22 februarie (returul). Meciul Steaua - Sevilla, programat la Bucureşti, va fi arbitrat de germanul Florian Meyer (**foto**), iar partida retur, de la Sevilla, va fi condusă la centru de Stuart Dougal, din Scoţia.

Grupaj realizat de
D.C.Predescu
(din surse Mediafax)

FLASH **F**OTBAL

Echipa anului 2006

▸ **Echipa** anului 2006, desemnată în urma voturilor a 390.000 de participanţi la sondajul efectuat de site-ul UEFA, este următoarea: Buffon (Juventus) - Zambrotta (FC Barcelona), Cannavaro (Real Madrid), Puyol (FC Barcelona), Lahm (Bayern Munchen) - Gerrard (Liverpool), Fabregas (Arsenal), Kaka (AC Milan), Ronaldinho (FC Barcelona) - Henry (Arsenal), Eto'o (FC Barcelona). Antrenor: Frank Rijkaard (FC Barcelona).

▸ **Drepturile** de difuzare ale meciurilor din Premier League - prima divizie a campionatului englez - au fost vândute pentru o sumă record, de patru miliarde de euro, pentru perioada 2007-2010. Conform acordului, campioana din 2008 va primi 75 de milioane de euro, iar echipa clasată pe ultimul loc în campionat va primi circa 40 de milioane de euro.

▸ **Mijlocaşul** german al echipei Bayern Munchen, Sebastian Deisler (27 de ani), a decis să îşi încheie cariera, după ce a suferit cinci operaţii la genunchiul drept şi a trecut de mai multe ori prin stări depresive.

▸ **Tehnicianul** Fabio Capello a anunţat că mijlocaşul David Beckham, care se va alătura din vară echipei Los Angeles Galaxy, nu va mai juca pentru Real Madrid în acest sezon. Beckham (31 de ani) va câştiga la L.A. Galaxy 250 de milioane de dolari în cinci ani.

D.C.Predescu

Viaţa liberă
Acum găseşti în toate chioşcurile
Cartela Vodafone 6 $ 20 RON
Cartela Vodafone 10 $ 33 RON
Pachet Vodafone 17 RON
Cartele Pre Pay Vodafone la cele mai bune preţuri prin cea mai mare reţea de difuzare din Galaţi

D-ale U.E.

Multe solicitări, puţine carduri

De la începutul anului, la Casa Judeţeană de Asigurări de Sănătate s-au primit 354 de cereri pentru carduri europene de sănătate, dar deocamdată au fost expediate doar şapte carduri, pentru persoanele care au solicitat eliberarea în regim de urgenţă fiind emise 50 de adeverinţe înlocuitoare. În ţară, pentru justificarea regimului de urgenţă, solicitanţii trebuie să prezinte documente care să justifice necesitatea plecării iminente peste hotare, dar la Galaţi nu s-au solicitat deocamdată asemenea „dovezi".

Marius M.

www.viata-libera.ro
Viaţa în sănătate

Informaţii utile

Concedii medicale pentru operaţii în străinătate

Persoanele care au beneficiat de diverse tratamente în străinătate pot solicita certificate medicale pentru perioada deplasării. Directorul adjunct al A.J.S.P., dr. Costinela Georgescu, precizează: "Intrarea în Uniunea Europeană ne ajută să beneficiem de tratamente în străinătate, iar persoanele în cauză pot beneficia de concediu medical, acordat în condiţiile şi pe duratele prevăzute de lege. Conform normelor de aplicare a O.U.G. nr. 158 / 2005, apărute în februarie 2006, aceste certificate de concediu medical se eliberează de către medicul curant, cu avizul Autorităţii de Sănătate Publică. Solicitantul trebuie să aducă actele doveditoare, autentificate la notar, la o dată ulterioară, dar nu mai târziu de 15 zile de la data intrării în ţară. Un exemplu concret este cel al unei persoane care s-a întors recent de la Viena, unde a fost internată în vederea unei intervenţii chirurgicale pentru o tumoră de cap de pancreas. Pentru perioada cât a fost internată la clinica respectivă, trebuie să aducă dovezi traduse şi legalizate: durata internării, tratamentul de care a beneficiat şi un concediu medical dat pe perioada respectivă şi în condiţiile legislaţiei din ţara respectivă, de către medicul care l-a operat acolo. Aceste acte se aduc aici, se traduc şi se legalizează în termen de 15 zile de la data întoarcerii în ţară, doar în aceste condiţii putând obţine un concediu medical retroactiv de la medicul curant - în acest caz, de la medicul specialist oncolog".

Viorel Mârza

Săptămâna viitoare

"Transplantaţii" ar putea primi medicamentele

Pentru ianuarie, de aprovizionarea cu imunosupresoare se va ocupa chiar Ministerul Sănătăţii

Astfel, nu se vor mai pierde trei săptămâni cu organizarea licitaţiilor la spitalele judeţene

Din dispoziţia Ministerului Sănătăţii, pentru a nu se mai pierde timp preţios cu organizarea licitaţiilor la nivelul spitalelor pentru achiziţionarea medicamentelor necesare bolnavilor cu stări post-transplant, în această lună, aprovizionarea şi distribuirea medicaţiei imunosupresoare cade în sarcina Companiei Naţionale Farmaceutice „Unifarm" (a statului). Cu titlu de excepţie însă, deoarece, pentru medicaţia lunilor februarie şi martie, spitalele judeţene se vor ocupa de achiziţionarea prin licitaţie a acesteia.

„A fost făcută o fundamentare a necesarului de fonduri pentru cei 40 de pacienţi cu stări post-transplant din judeţul Galaţi, fundamentare transmisă la Agenţia Naţională de Transplant şi Agenţia Naţională de Programe de Sănătate. S-a solicitat suma de 360.000 de lei, costul mediu al medicamentelor necesare lunar unui pacient cu transplant renal fiind de 3.000 de lei. Suma va fi utilizată pe parcursul trimestrului I urmând ca, din aprilie, distribuirea medicaţiei imunosupresoare pentru persoanele cu transplant renal să se facă în centrele în care s-au realizat intervenţiile chirurgicale, în scopul unei mai bune urmăriri a evoluţiei stării post-transplant. Avem promisiuni că până luni vor ajunge medicamentele şi sperăm să fie aşa, deoarece mai mulţi «transplantaţi» au fost nevoiţi deja să întrerupă tratamentele", ne-a declarat directorul adjunct al Autorităţii Judeţene de Sănătate Publică, dr. Costinela Georgescu.

Aşadar, rămâne de văzut dacă măcar în al 13-lea ceas Ministerul Sănătăţii îşi va repara greşeala de a fi impus aplicarea unei proceduri noi de distribuire pentru care nu a avut în vedere pregătirile necesare. Adică, fără să aibă ce distribui! Greşeală gravă, prin care a pus în pericol vieţile câtorva sute de români, supravieţuitori graţie sacrificiului altor câtorva sute de semeni care le-au dăruit un rinichi pentru a-i salva. Vom verifica luni dacă promisiunea a fost ţinută.

Marius Mototolea

În acest an

Mai mulţi bani pentru Sănătate

Farm. Olimpia Buzia, preşedintele Casei Judeţene de Asigurări de Sănătate Galaţi

Creştere de 17 la sută

Finanţare pentru investigaţie RMN efectuată la Galaţi

Criza compensatelor rămâne o amintire?

Suplimente financiare pentru proteze, paraclinice şi fizioterapie

Spitalele, tratate cu zgârcenie

Mai devreme decât anul trecut, Casa Judeţeană de Asigurări de Sănătate (CJAS) a primit bugetul pentru 2007. De remarcat este însă nu numai faptul că a fost alocat la timp, ci şi că este mai mare decât precedentul. Astfel, în 2006, pentru serviciile medicale de care au beneficiat gălăţenii, s-au cheltuit 172.412.000 lei (inclusiv rectificările), iar anul acesta este disponibilă suma de 202.973.000 lei.

Drept urmare, după cum ne-a informat farm. Olimpia Buzia, preşedintele Casei Judeţene de Asigurări de Sănătate Galaţi: „Nici în 2007 nu vor fi probleme legate de asigurarea medicamentelor compensate şi gratuite. Ca urmare a solicitărilor fundamentate adresate Casei Naţionale, avem la dispoziţie 50.000.000 lei, inclusiv pentru bolile cronice, deci în jur de 4.300.000 lei lunar, sumă echivalentă consumului mediu de anul trecut".

Se pare că nici finanţarea pentru dispozitive medicale (proteze, orteze, pungi pentru stomii etc.) nu va mai constitui o problemă. După ce, la finalul anului 2006, în urma rectificării bugetare, au fost rezolvate aproape toate solicitările de pe lunga listă de aşteptare alcătuită de-a lungul mai multor ani, potrivit preşedintelui CJAS, în 2007, suma alocată pentru dispozitive medicale este cu 75 la sută mai mare:" Cum lista este scurtă acum şi finanţarea mult mai bună, putem spune că s-a rezolvat încă o problemă altădată extrem de spinoasă".

Şi la capitolul explorări paraclinice (laboratoare de analize medicale, imagistică etc.) suma care i-a fost destinată a crescut substanţial, de la 2.220.000 lei, anul trecut, la 3.933.000 lei pentru 2007. Mai mult, cu titlu de noutate, CNAS a aprobat şi alocarea unei sume pentru investigaţii prin rezonanţă magnetică RMN, în baza căreia se va putea încheia contract de servicii cu firma gălăţeană Medimage. Graţie acestei aprobări, bolnavii aflaţi în stare gravă şi în cazul cărora există dificultăţi de stabilire a unui diagnostic precis, nu vor mai fi nevoiţi ca pentru această investigaţie să parcurgă sute de kilometri până la Bucureşti sau Constanţa. Tot semnificativă este şi creşterea finanţării pentru tratamentele din sfera balneofizioterapiei, de 34 la sută. S-au primit 1.567.000 lei (faţă de 1.100.000, anul trecut)

La spitale creşterea este mai modestă, de doar 24 la sută şi rămâne de văzut dacă va fi şi până la rectificarea de buget din toamnă.

Marius Mototolea
Foto: V. Caburgan

Ne-am interesat pentru dumneavoastră

Asigurări de sănătate pentru şomeri

Dr. Costinela Georgescu, director adjunct al Autorităţii Judeţene de Sănătate Publică, spune: "Şomerii şi pensionarii beneficiază în continuare de asigurări de sănătate, ca şi în perioada în care au muncit. Cei care nu mai au loc de muncă şi niciun venit, îşi pot depune actele la Consiliul Local (la Primărie), pentru a beneficia de drepturile Legii 416 (Legea venitului minim garantat). Persoanele care beneficiază de aceste drepturi sunt considerate persoane asigurate, dar trebuie să presteze un anumit număr de ore de muncă în folosul comunităţii. De asigurări de sănătate pot beneficia însă şi cei care până la un moment dat au avut un loc de muncă şi care, dintr-un motiv sau altul, nu mai muncesc, dar au diverse surse de venit (pământ, agricultură etc.). Aceştia se pot prezenta cu cartea de muncă închisă şi cu o copie la Casa Judeţeană de Asigurări de Sănătate, unde li se va încheia un contract de asigurare pentru persoană fizică, pentru care vor trebui să plătească 6,5 la sută din salariul minim pe economie. Dacă în 2006 salariul minim pe economie era de 330 de lei, anul acesta se consideră a fi 390 de lei, asta însemnând că fiecare asigurat trebuie să plătească o sumă de 21,5 lei pe lună. Este mult mai bine să plăteşti o astfel de sumă la Casa de Asigurări, ca pe orice altă taxă (pentru lumină, telefon etc.) decât să ajungi la spital şi să fii pus în situaţia de a plăti spitalizarea, ziua de spitalizare putând costa foarte mult, în funcţie de afecţiunea pe care o ai şi de tratamentele şi investigaţiile care se impun pentru diagnosticul respectiv".

Viorel Mârza

Ambulanţa, "cenuşăreasă"

Cei mai puţini bani i-a primit pentru 2007 Serviciul Judeţean de Ambulanţă, în cazul căruia finanţarea a crescut doar cu patru la sută. Am zice nefiresc de puţin având în vedere că asistenţa medicală de urgenţă este, la propriu, vitală şi că SJA Galaţi se confruntă cu o suită de lipsuri despre care am scris recent. Iar carburanţii, piesele de schimb ş.a. nu s-au scumpit doar cu patru la sută. Dar vom reveni asupra acestui subiect.

Marius Mototolea

Studiu

Aspirina ar putea împiedica dezvoltarea astmului

O tabletă de aspirină administrată zilnic ar putea constitui o modalitate de a împiedica dezvoltarea astmului, conform unui studiu publicat în American Journal of Respiratory and Critical Care Medicine. În urma unui studiu, la care au participat 22.000 de persoane, s-a descoperit că aspirina reduce cu 22% riscul de a fi diagnosticat cu astm pentru că acţionează împotriva inflamaţiilor sistemului respirator. Cercetătorii au iniţiat acest studiu pentru a afla dacă aspirina are cu adevărat o contribuţie în reducerea riscurilor de producere a infarctului. Rezultatele studiului sugerează că acest medicament reduce cu 44% riscurile de producere a unui infarct şi că, în acelaşi timp, persoanele care iau zilnic o tabletă de aspirină prezintă cu 22% mai puţine probabilităţi de a se îmbolnăvi de astm. Totuşi, aspirina poate provoca crize de astm celor care suferă deja de această boală. Studii recente au demonstrat că 20% dintre pacienţii cu astm riscă să sufere din cauza efectelor adverse grave ale aspirinei, un număr dublu faţă de cât se estimase anterior.

D.C.P.

Sfatul medicului O.R.L.-ist

Dopurile de ceară din urechi

Secreţia ceruminoasă este o funcţie normală a glandelor din conductul auditiv extern. Are rolul de a proteja conductul de agresivitatea factorilor externi, lubrifierea tegumentului şi înglobarea corpilor externi, care ar putea pătrunde în profunzime. Din anumite motive (patologice, locale şi generale) dar şi prin anumite manevre de nedorit, ceara se depozitează în exces, obturând conductul auditiv. Se poate instala hipoacuzia - care este cel mai frec-

vent simptom - dar pot apărea şi alte simptome ca: tinitusul (un zgomot difuz în ureche), vertijul (ameţeala) şi disconfortul local. În timp, se formează dopuri de ceară compacte şi dure.

Cum ne tratăm?

Care este tratamentul şi ce măsuri se impun în cazul formării dopurilor de cerumen ne-a explicat dna dr. Doina Vesa, din cadrul secţiei O.R.L., de la Spitalul Clinic de Urgenţă "Sf. Apostol Andrei": "Tratamentul este relativ facil. El se desfăşoară obligatoriu într-un cabinet de O.R.L., deoarece necesită abilităţi specifice. Se efectuează o spălătură auriculară cu o seringă specială (seringa Guillon) cu ajutorul căreia se introduce în conduct un jet de ser fiziologic călduţ. Acest jet desprinde dopul de pe pereţii conductului şi-l elimină. Spălătura auriculară nu se efectuează decât după ce medicul se asigură că pacientul nu are leziuni ale timpanului şi nu a suferit în antecedente de afecţiuni supurative. În caz contrar, extracţia dopului se efectuează prin aspiraţie, după o prealabilă înmuiere şi, acolo unde se poate, preferabil sub optică măritoare - adică la microscop sau cu lupă. Este bine de reţinut că foarte multe dopuri de cerumen se formează prin <<vicii de igienă>>, acestea însemnând de fapt un exces de igienă - persoanele foarte grijulii, care poartă vată în conduct şi care îşi efectuează o igienă locală excesivă. Acestea distrug sistemul de perişori care elimină în mod fiziologic cerumenul. Din acest motiv, acumularea acestuia este inevitabilă şi excesivă. Măsurile preventive presupun în primul rând grija de a nu introduce niciun corp străin în conduct, spălarea cu şampon şi săpun doar a pavilionului auricular şi, obligatoriu, renunţarea la curăţarea conductului cu <<tradiţionalele>> beţişoare auriculare..."

Text şi foto: Viorel Mârza

Fondat 1989 Viata liberă
preia anunțuri pentru MONITORUL OFICIAL al ROMÂNIEI

PUBLICITATE

nou! Peste 43.000 de cititori virtuali / lună
Peste 43.000 de potențiali clienți pentru tine
Viata Libera - Galati, ROMANIA
Reclamă în „Viața liberă" - ediția on-line
Back Caută acum !
Address www.viata-libera.ro

Atenție! Pentru mare publicitate contactați DEPARTAMENTUL PUBLICITATE:
Galați, str. Domnească nr. 68, tel: 0236 460719 e-mail: pub@viata-libera.ro, www.viata-libera.ro

VREȚI SĂ VĂ FACEȚI RECLAMĂ? SUNAȚI LA Tel. 460 719, Fax 460 875

S.C. "Viața liberă" Galați

angajează

vânzători chioșc.

Relații la sediul din str. Domnească nr. 68, departamentul Comercial, zilnic, între 8,00-16,00.

CURSURI DE FORMARE PROFESIONALĂ

Centrul De Calificare Profesională "DANUBIUS" Galați

Înscrieri:str. Brăilei nr. 7-9, clădirea "VOX CENTER, et. III, cam. 310, tel./fax 475330; mobil: 0788 848224

PENTRU ABSOLVENȚII DE LICEU	PENTRU ABSOLVENȚII DE GIMNAZIU
Inspector referent - resurse umane - 2 luni	Bucătar (valabil flotă) - 3 luni
Recepționer hotel - 3 luni	Ospătar - barman (valabil flotă) - 3 luni
Agent de turism - ghid - 4 luni	Lucrător în comerț (vânzători) - 2 luni
Contabilitate - 3 luni	Coafor, frizer, manichiurist, pedichiurist - 4 luni
Limba engleză, spaniolă, italiană pentru începători și avansați	Macaragiu (ISCIR) - 4 luni
Secretariat - birotică - 4 luni	Stivuitorist (ISCIR) - 3 luni
Operator calculator și rețele - 2 luni	Sudor - 4 luni
	Zidar, zugrav - 3 luni

Locuri limitate! Prețuri avantajoase; Plata în rate; Reducere pentru șomeri și studenți.

Certificate de calificare de stat cu recunoaștere națională și internațională. Tip Ministerul Muncii și Ministerul Educației.

Înscrieri până la data de 1 februarie

SE ASIGURĂ CONDIȚII OPTIME, LECTORI SPECIALIZAȚI, PRACTICĂ ÎN UNITĂȚI DE PROFIL ȘI SUPORT DE CURS. ÎN FUNCȚIE DE SOLICITĂRI RECOMANDĂM ABSOLVENȚI PENTRU OCUPAREA UNOR LOCURI DE MUNCĂ.

SOCIETATE COMERCIALĂ angajează:

- SUDORI
- MACARAGII POD RULANT
- ELECTRICIENI
- LĂCĂTUȘI MECANICI
- INSTALATORI INDUSTRIALI

EXPERIENȚĂ SIDEX

Relații pe Bdul. G. Coșbuc, nr. 432(Peco Petrom)
luni - vineri: 8.00 - 16.30
Telefon/fax: 0236.477.470

Alt Stil

angajează

TÂMPLARI

Salariu foarte atractiv.

Selecția, la sediul firmei din Galați, str. Ana Ipătescu nr. 23.

S.C. angajează:

- ing. constructori
- maiștri constructori
- dulgheri

Tel. 446761.

Auto Scorpion
Distributor autorizat Audi

Audi

ANGAJEAZĂ:
Reprezentant vânzări Audi.

Eşti aşteptat să te alături echipei dacă :

-Pentru tine semnificaţia competenţei se află la cel mai înalt grad,
-Satisfacţia clienţilor reprezintă motivaţie,
-Oferi eficienţă maximă,
-Esti pregătit pentru a prelua aceste responsabilităţi în cadrul centrului nostru de comercializare Audi.

Profilul candidatului :

- Minim 23 de ani,
- Studii superioare,
- Permis categoria B minim 1 an,
- Cunoscator al unei limbi străine,
- O experienţa pe un post similar constituie un avantaj.

Ne bucurăm deja de primirea CV-ului cu informaţii relevante la adresa: B-dul Siderurgistilor, Bl Ps2 parter, sau pot fi trimise prin fax la numărul de telefon: 0237-236 866 sau prin e-mail la cristina.iacob@scorpion.ro până la data de 1.02.2007.

Relaţii suplimentare se pot obţine la telefon:0237-236 866, 0727-417 663

S.C. RETEC S.A. Galați angajeaza:
Inginer Proiectant – electric naval

Cerinte:
- absolvent al unei facultăți cu profil electric
- experienta in domeniul electric naval- constituie un avantaj
- dorinta de implicare si performanta, motivare, seriozitate
- cunostinte de operare PC – nivel avansat (MS Office, AUTOCAD, E-PLAN)
- cunoasterea limbii engleze – nivel avansat
- caracter echilibrat, deschis, disponibil pentru lucrul in echipa
- disponibilitate pentru deplasari, capacitate de lucru prelungit

Persoanele interesate sunt rugate sa trimita CV cu fotografie, la adresa de e-mail: administration@retec.ro sau fax nr. 0236 449 146 pana pe 30.01.2007

ANGAJEAZĂ Șef departament/Reprezentant Vânzări

Cerințe:
- Absolvent al unei facultăți tehnice
- Experiență în producție sau vânzări
- Posesor permis auto
- Abilități de comunicare
- Bun coechipier

Oferim:
- Carieră într-o companie de renume cu un mediu de lucru dinamic
- Pachet salarial atractiv
- Mașină de serviciu

Așteptăm C.V. la:
Șoseaua de Centură Nr.39; E-mail:angajari.gl@arabesque.ro; fax:0336-401231

ARABESQUE
Materiale de construcții și finisaje
www.arabesque.ro

Grupul de firme W.B.C.

ANGAJEAZA
Consultanti Marketing pentru:
DEPARTAMENTUL MARKETING/COMUNICARE

Cerinte:
- studii superioare (specializarea in marketing constituie avantaj)
- experienta minim 2 ani
- aptitudini de comunicare, planificare, organizare, si stabilire a prioritatilor
- creativitate, initiativa si perseverenta
- engleza avansat
- permis de conducere minim cat.B vechime 2 ani (constituie avantaj)
- bune cunoistinte operare PC (pachet MS Office)
- colaborare anterioara cu agentii de advertising, agentii de media- (avantaj)

Se oferа:
- salariu atractiv
- telefon de serviciu
- conditii de lucru foarte bune

Relatii la tel/fax: 0236.30.60.10, mobil: 0788.500.200
Cei interesati pot depune CV la Tel/fax: 0236/30.60.10
e-mail: fci@galati.astral.ro

MARKETING RESPONSIBLE PERSON

Requirements:

- University degree in marketing is an advantage; technical background is an advantage
- Experience in marketing is an advantage
- Computer literacy (Word, Excel, Power Point, Corel)
- Fluent in English (written & spoken)
- Good communication skills
- Teamwork and cooperative

Responsibilities:

- Analysis of the clients' and suppliers' behaviour
- Identifying the target customer
- Research, market analysis
- Main responsible with the marketing plan
- Updating marketing documentation (advertising flyers, brochures, technical catalogues) and website
- Promotion of the company's image (products, services, projects, etc)
- Keeping good relations with all company's clients and suppliers
- The person will closely collaborate with the management

Please send us your CV and a cover letter at administration@retec.ro or fax at 0236 449 146 until 30.01.2007, in the attention of the HR department mentioning the name of the job you are applying for.

BEYLER S.A.

BEYDOOR – USI EXTERIOR SI USI INTERIOR
BEYTECH – PROFIL PVC - FERESTRE SI USI
BEYLOCK – SILD , BROASCA SI BUTUC

ANGAJEAZA

- **JURIST**
- **TRANSLATOR LIMBA TURCA**
- **SECRETARA**
  - CUNOSTINTE DE LIMBA ENGLEZA SI RUSA
- **SEF COMPARTIMENT SITUATII DE URGENTA (P.S.I. SI APARARE CIVILA)**
  - STUDII MEDII SAU SUPERIOARE

CV- urile se vor depune la sediul firmei din Sos. Galati - Barlad, Km 11 Com. Vanatori, Jud. Galati.
Relatii la tel.: 0236.329.127/ 329.128/ 329129 sau fax: 0236.329.135

MITTAL STEEL GALAȚI S.A.,

cu sediul în localitatea Galați, strada Smârdan nr. 1, organizează selecție pentru ocuparea postului de:

INTERNAL AUDIT MANAGER
(ȘEF SERVICIU - AUDIT INTERN)

Cerințe:
- absolvenți ai învățământului economic de lungă durată;
- cunoștințe temeinice de limba engleză;
- minimum 5 ani experiență.

Reprezintă avantaj:
- experiență anterioară cu o firmă de audit extern sau audit intern într-o organizație mare multinațională;
- CPA, CIA sau echivalentul acestora;
- experiență în SOX 404 și audit în mediul SAP / alte pachete ERP;
- a doua limbă străină de circulație internațională.

CV-urile se vor primi pe adresa de e-mail **daniela.mihaila@mittalsteel.com** sau pe fax 0236/801056, până la data de 23.01.2007.

Candidații selectați vor fi contactați telefonic.

RELAD

Companie românească de prestigiu, specializată în importul și distribuția produselor farmaceutice

angajeaza:

Farmacist
pentru depozitul din Galati

Profilul angajatului
- Absolvent al Facultatii de Farmacie
- Aviz de libera practica
- Persoana sociabila, dinamica

Compania ofera posibilitatea de dezvoltare profesionala, conditii deosebite de munca si un pachet salarial atractiv.

Cei ce se regăsesc în profilul descris mai sus sunt rugați să trimita CV si scrisoare de intentie la **fax:** 0236 494 530/ 475 132, 318 292 sau **e-mail:** gl_manager@relad.ro, pana la data 27.01.2007.

MITTAL STEEL GALAȚI S.A.

organizează selecție în vederea angajării următoarelor categorii de personal:
- **laminator;**
- **prelucrător prin așchiere;**
- **mașinist pod rulant;**
- **sudor.**

Candidații se vor prezenta cu următoarele documente:
- **act de identitate;**
- **act de studii/calificare;**
- **carnet de muncă;**
- **livret militar;**
- **autorizație ISCIR - pentru mașinist pod rulant.**

Selecția va avea loc în ziua de 22.01.2007, ora 10,00, la Biroul Angajări - Poarta Est.

Oferte de Serviciu

●**ANGAJEZ MENAJERĂ CU CARTE DE MUNCĂ LA TG. MUREȘ. TELEFON 0745105377.**

●**Angajez vânzătoare cu experiență magazin alimentar. 311223, 0722319634.**

●Angajez coafeză și casier coafor. Telefon 326024. (003222)

●SC Alma Print SRL Galați și „Viața liberă" angajează tineri pentru pregătire la locul de muncă în meseriile: pregătirea formei offset și tipăritori offset. Relații tel. 412162.

●**Tipografia Romprima SRL Galați angajează tineri și tinere pentru calificare la locul de muncă în meseria de tipăritor offset și legător. Relații la tel. 462495. (004089)**

●Partener Vodafone angajează agenți vânzări directe. Cerințe: experiență min. 2 ani, studii superioare, permis categ. B. Oferim: salariu motivant, mașină, telefon. CV se trimit până la 25.01.2007, pe adresa personal@voxnetgrup.ro sau la fax 313226. (4995766)

●**Angajăm vânzători stradali presă, comision atractiv. Relații tel. 460395, str. Tecuci nr. 3, bl. V3, tronson 2 (sector Difuzare).**

●Angajez personal videochat, seriozitate, lux, salariu 500-1500 $. 0728170290, 0746171325. (4995641)

●SC Corzah angajează șoferi taxi. Telefon 0744372532. (4995203)

●SC angajează vânzător piese auto import. Telefon 0745660735.(4995204)

●Angajez vânzătoare magazin confecții. Rog seriozitate. Tel. 312664, 0723355637. (4995247)

●SC angajează electricieni auto, cunoștințe PC și mecanici auto. 0745652014. (4995454)

●Angajăm operator schimb valutar. Telefon 0743121744. (003114)

●Angajez tâmplar calificat PAL, cu carte de muncă. Telefon 0745904136. (4995431)

●**SC angajează secretară și traducător engleză-franceză. CV la danubianis@yahoo.com (4995427)**

●Bingo Europa angajează vânzătoare sală și electronist. Selecția azi, ora 16,00, la sediul firmei (01/07/BC/27)

●Angajez macaragiu pe macara 12500 tone, salariu avantajos. Telefon 0751814806. (003371)

●Familie din Grecia căutăm doamnă serioasă pentru îngrijirea părinților noștri, oferim 600 E, cazare. Telefon 0748185096. (002858)

●Departamentul de pază Alfa angajează agenți pază, inclusiv absolvenți 2006 și persoane peste 45 ani. Se oferă salariu atractiv, tichete masă și transport gratuit până la locul de muncă. Relații la tel. 326263 sau la sediul firmei din str. Brăilei nr. 3. (1/07/ext. 56m)

●SC Dialfa Security SRL angajează pentru Departamentul Tehnic personal calificat. Relații la tel. 326263 sau în str. Brăilei nr. 3. (1/07/ext. 56m)

●Angajez antrenoare pentru sală gimnastică aerobică. Telefon 0751624206. (003438)

●SC angajează frizeri(ițe). Telefon 0724230671.(4995318)

●**SC ANGAJEAZĂ URGENT: SUDORI (MIG-MAG, WIG, ELECTRIC); LĂCĂTUȘI (INSTALAȚII INDUSTRIALE), SALARIU ATRACTIV. RELAȚII LA TEL. 0722381241. (4995319)**

●Angajez agenți vânzări pentru magazin tâmplărie Al și PVC. Tel. 0724989809, 0726291345. (4995325)

●Night Club Afrodita angajează dansatoare cu și fără experiență, salariu foarte atractiv. Asigurăm cazare. Informații tel. 0740985642, după ora 14,00. (003492)

●Angajez buldozerist, excavatorist cu permis categ. B. 0740429703. (003492)

●Caut proiectant nave, cu experiență, pentru lucrul în străinătate. Cunoștințe Acad, engleză nivel mediu, salarizare corespunzătoare, cazare asigurată. Relații e-mail: magnoliahm999@yahoo.com, tel. 0746919193.(003545)

●Valdesign angajează personal spălătorie auto, salariul 550 RON + carte de muncă. 0747478726. (002974)

●Angajez specialist în termopane, salarizare 20% din profit. Telefon 0724488395. (003543)

●Angajez muncitori calificați sau necalificați în domeniul construcțiilor, salarizare occidentală. Telefon 0724488395. (003543)

●SC angajează coafeză. Tel. 471064, mobil 0740978499. (002968)

●SC amenajări interioare angajează personal calificat: placatori rigips, zugravi, faianțari, salarizare procentuală. 0744177571, 499814. (4995691)

●Angajez șoferi cu atestat pt. taxiuri (Loganuri noi). Relații la tel. 0751329740. (003662)

●Angajez pentru Suedia muncitori calificați și necalificați în domeniul construcțiilor și restaurant. Nu se percepe comision. Acesta se ia de la angajator. 0724488395. (003001)

●Angajăm barmaniță zona I.C.Frimu. Telefon 0722229566. (003000)

●**Ești o manichiristă de excepție? Ai încredere în tine și vrei să-ți sporești veniturile într-un mod corect și sigur? Alătură-te echipei Magic Nails, Complex Țiglina I și descoperă o meserie rentabilă în plină ascensiune, cele mai bune tehnici și metode vor face din tine un stilist de unghii de cea mai înaltă clasă. Telefon 0721339034. (4995609)**

●Angajez barman(iță) cafe bar La Vasile Micro 17 vizavi de Familial. Tel. 0747561856 și 0767277759. (4995613)

●Anglia, Spania, Italia fără comision. Oferte muncă calificați/necalificați construcții civile/industriale, șantiere navale, reparații auto, telecomunicații, agricultură, horticultură, personal hoteluri, restaurante, menajere/babysitter la familii. 0213134382, 0721822577, 0743522752. (01.07.ext.74m)

●Angajăm coafeze, manichiuriste cu experiență. Tel. 0729243121, 0728349077. (003119)

●Angajez personal spălătorie auto, Saturn 38, Uzina de apă. (4995642)

●Firmă distribuție angajează operator cu experiență în facturare. CV la fax 318665. (4995530)

●Angajez vânzătoare bar. Rel. tel. 0726250917. (4995531)

●Restaurant Europa, Faleza Inferioară a Dunării, angajează ospătari, bucătari, ajutori bucătari și femei de serviciu (vase, curățenie). Telefon 0722767672. (4995858)

●**Angajez bucătar cu experiență. Telefon 0748792799. (003243)**

●Angajez ospătari și ajutor de bucătar. Telefon 410056. (003236)

●SC angajează personal vânzare mobilier cu sau fără experiență și contabilă cu experiență în producție. Relații la tel. 497599. (4995544)

●Angajez zugrav, faianțar, necalificat. 434843, 0744291422. (003807)

●Studio profesionist de videochat angajează majore, condiții de lux, salarizare 500-1500 $. Telefon 0744570933. (003812)

●Beta Center angajează: agent vânzări, confecționeri și montatori tâmplărie PVC și aluminiu. Depunere CV în str. Siderurgiștilor, bl SD6B, parter. (4995867)

●Pizzeria Trandafirul angajează ospătari cu experiență. Depunere CV la sediul din str. Brăilei, complex Țiglina I. (4995866)

●Angajăm animatoare (cubiste) pentru cluburi în țară și Galați punem la dispoziție coregraf și costumații, salariul 500 RON/lună, oferim seriozitate. Relații la tel. 417038. (003261)

●Angajez urgent vânzătoare fast-food cu sau fără experiență, după ora 10,00, tel. 0745888718. (003257)

●Club Night Tecuci angajează dansatoare, salariu atractiv + comision. Telefon 0743364854. (003258)

●**S.C. Tanida Software angajează programator PHP, part-time sau full-time. Email: jobs@tanida-software.com. Tel. 0728827879, 0723649107. (01/07/EXT/87m)**

●Angajez, cu contract muncă, ospătari, barmani, bucătari, ajutor bucătari, patiser, pizzar, femeie serviciu, vânzător, solicităm experiență în domeniu min. un an. Relații 463096,0744545137. (4995876)

●Angajez manichiuristă, coafeză, cosmetician. Tel. 0748281409, 0788474111. (003902)

●SC angajează operator calculator birou facturare cunoștințe program Gestpro. CV la fax 461611. (4995870)

●Angajez vânzătoare fast-food. Tel. 0740926507, 0744179416. (003873)

●Angajăm montator rigips, 1500 RON net. 0741554807, 0751183601. (4995868)

●Societate comercială angajează asistent manager, cunoscător al limbii engleze, operare PC, cu aspect fizic plăcut, spirit de echipă și de comunicare, cu domiciliul în Galați. CV-urile se vor transmite pe fax la nr. 412565 sau 475434. (4995549)

●Caut bonă pentru îngrijire copil de 2 ani. Relații la tel. 458751, 0742126610. (003876)

●Spălătorie auto angajează personal calificat și necalificat spălător auto, str. Tecuci 146 la intersecția cu bdul G. Coșbuc. Telefon 468550. (4995660)

●SC angajează manager vânzări, cunoștințe tehnice utilaje agricole, tel./fax 826800, cradu77@yahoo.com (4995649)

●**Firmă străină caută persoane serioase, energice pentru Departamentul de Educație pentru Sănătate. Plata motivantă. Relații 470198, 0745232111, 0724518918. (003978)**

●Sală de sport, cu sediul în str. Morilor 215, angajează antrenor de fitness. Relații la tel. 417038, 0742911992, 0728137273. (003338)

●Angajăm agenți imobiliari cu sau fără experiență, salariu atractiv. Telefon 0742217575. (01/07/BC/40)

●**Angajăm vânzătoare magazin patiserie, carte muncă. Telefon 0742070766. (4995565)**

●SC angajează: fierar betonist, dulgher, necalificați. Relații la tel. 494006. (1/07/GC/22)

●SC Vinton SRL angajează șofer profesionist cu atestat (cat. B, C, C+E, D). Relații la tel./fax 461955 sau 0742047621. (1/07/ext. 99m)

●**SOCIETATE COMERCIALĂ ANGAJEAZĂ CONDUCĂTOR AUTO. RELAȚII TEL. 461069. (1/07/BC/43)**

●Angajez personal restaurare pictură bisericească. 0744174168. (003995)

●**Firmă producție publicitară angajează: grafician – operator mașini comandă numerică (cunoștințe avansate Corel Draw, Photoshop). Pentru detalii 334266, 0723281903, 0742038298, poliprod1@xnet.ro (1/07/MR/28)**

●Restaurant Cozy angajează pizzar calificat. Relații tel. 472450. (003938)

●Angajăm tâmplari PAL, designer mobilier, consilieri showroom mobilă, operatoare copiator. CV-urile se depun în str. Gării nr. 64, e-mail comprim_galati@yahoo.com. Telefon 0728137257. (4995802)

●Angajez solist(ă) de muzică ușoară (populară). Tel. 0743429790 sau 0765914026. (003336)

●Angajez vânzătoare bar în zona Spitalului de copii. Telefon 0744395652. (003953)

●Angajez barmaniță. Telefon 427328. (003954)

●Spălătorie auto angajează personal. Rudăm seriozitate. Telefon 0745314427. (4995562)

●Societate de construcții angajează zugravi și placatori gips-carton, cu experiență. Tel. 318922, 0740992687. (4995645)

●Societate comercială angajează sudori CO2 și lăcătuși confecții metalice. Relații la tel. 493560.(4995572)

●Angajez muncitori necalificați lucrări stradale și lăcătuși-sudori reparații siderurgice. Telefon 0723315933. (4995813)

●**SC GAMACRIS SRL ANGAJEAZĂ ÎN CONDIȚII DEOSEBITE MECANIC AUTO, ELECTRICIAN ȘI ȘEF ATELIER ÎNTREȚINERE. SE CERE EXPERIENȚĂ ÎN DOMENIU DE MINIM 5 ANI. PERSOANELE INTERESATE SE VOR PREZENTA CU CV LA SEDIUL FIRMEI DIN STRADA SATURN NR. 13, DE LUNI PÂNĂ VINERI ÎNTRE ORELE 8,00-16,00. (1.07CS17)**

●Angajez asistent pentru cabinet medic de familie. Telefon 0745657453. (003278)

●Angajăm inginer tehnolog (șef producție), cu experiență pentru panificație. Telefon 0729881701. (003958)

●Angajez însoțitoare pentru citire presă. Telefon 437169. (003377)

●SC angajează zidari și dulgheri. Tel. 434401, 0788242334. (4995810)

●SC angajează (interviu și probă de lucru): strungari (caruseliști și paralel); sudor electric și autogen; deservenți utilaje grele construcții. Transmiteți CV la tel/fax 472961, 0740079730 (persoană contact). (4995577)

●Angajez șofer experiență, seriozitate, mașină mică. Telefon 0729012837. (004038)

●Cabinet stomatologic angajează asistent medical generalist. Condiții: operare calculator și limba engleză, tehnician dentar și medic stomatolog. CV cu foto se depun la sediul din Mazepa II, bl. BR 16A, sc. 4, ap. 32. Telefon 313772. (1/07/CS/04)

●Service auto angajează tinichigii, vopsitori, electricieni, mecanici auto, salariu atractiv, urgent. Tel. 0336106395, 0744518578, 0721728381. (003413)

●Angajăm persoane îndemânatice, calificate, sau cu dorința de a învăța într-un atelier de creație vestimentară. 462629, 0721243368. (004119)

●SC Dacomari SRL Galați angajează rigipsari. Tel.434077 sau 0744705850. (1/07/BC/31)

●SC angajează muncitori calificați și necalificați pentru secție de produse. Tel. 316833, orele 9,00-14,00. (1/07/GC/21)

●Societate comercială angajează 2 secretare. Cerințe: cunoștințe operare PC, engleză nivel mediu. Relații la tel. 464721, 0723285223. (4995824)

●Clubul „Roșu și galben" din com. Ivești angajează barman, de preferință cu experiență, salariu motivant și neg. Telefon 0726209500. (004094)

●Societate comercială angajează lăcătuș mecanic. Relații tel. 499101, 0723342109. (4995582)

●SC Poppel angajează zidar, faianțar, montator rigips. 0740202218, 0723799912. (004087)

●Angajez urgent vânzător(oare) bar. 0745205238, 0720422895. (003487)

●Angajăm asistentă medicală, absolventă 2006. 0745501551. (4995838)

●Angajez muncitor necalificat, manipulant mărfuri alimentare. Telefon 0742091451. (004161)

●Salon angajează coafeză, manichiuristă, cosmeticiană. Telefon 0751624206. (1/07/CI/10)

●Angajez persoană serioasă pentru îngrijire domnișoară cu handicap. Tel. fix 481404, mobil 0720360359. (004146)

●Soc. com angajează șofer categ. D și licență TP. Relații la 0788395051. (003468)

●Angajăm personal pentru amenajări interioare (rigipsari, gresie, faianță, tencuitor). Telefon 0766670528. (003636)

●Angajez frizeri(ițe), coafeze, manichiuriste cu experiență și persoane promoția 2006 calificare ucenicie. Telefon 0728460651. (4995696)

●SC The New Yorker SRL angajează: inginer constructor experiență 10 ani, dulgheri, fierari betoniști, zidari, muncitori necalificați, operatori utilaje mobile cu permis de conducere și experiență în domeniu, conducători auto profesioniști (B, C, D, E). Se asigură salarii motivante și bonuri de masă. Relații la tel. 490332, 465710. (4995816)

●Angajăm vânzătoare în Iulius Mall, magazin Stilisti Italiani. Tel. 0740693606, 0729286497. (4995593)

●SC angajează confecționere textile, cu experiență. Rel. la tel. 324070. (4995839)

●Angajez șofer taxi, permis min. 3 ani. 0744704807. (4995841)

●Restaurant Hazard angajează bucătar (pizza) și ospătari. Relații str. Brăilei, bl. A5, A6, zilnic ora 8,30. (003500)

●Angajez vânzătoare. Telefon 0744163764, după ora 11,00. (004211)

●Societate de pază angajează, în condiții avantajoase agenți pază. Telefon 472214. (4995848)

●SC Lilcora SRL organizează concurs pentru ocuparea postului de manager marketing. CV lilcora_ro@yahoo.com (4995703)

●Snack Slim Bar, situat în Micro 19, capăt troleu, angajează bucătăreasă și barmaniță. Tel. 462619, 0744964667. (004192)

●Societate comercială angajează personal pentru vulcanizare. Relații la tel. 826414 sau 0744581422. (4995600)

Fondat 1989 Viaţa liberă
preia anunţuri pentru MONITORUL OFICIAL al ROMÂNIEI

PUBLICITATE

Fondat 1989 Viaţa liberă
Întotdeauna, primii!

PRIMĂRIA SCHELA

organizează concurs în vederea ocupării funcţiei de

Inspector de specialitate

în cadrul Compartimentului Registru Agricol. Condiţii: studii superioare de specialitate.
Relaţii la tel. 0236/828100, 0746222051, 0749186861.

KISS FM şi MAGIC FM

angajează **agenţi de vânzări** pentru Brăila şi Galaţi.

Condiţii: studii superioare, cunoştinţe operare calculator, bune abilităţi de comunicare.
Experienţa în vânzări constituie un avantaj.

CV-urile se vor trimite până pe data de 23.01.2007 prin fax la nr.: 0239-611233 sau 0239-615111.

S.C.METAL TRADE INTERNATIONAL SRL GALAŢI

cu sediul în str.Basarabiei nr.1
angajează în condiţii avantajoase de salarizare:
- Inginer (subinginer) construcţii;
- Maistru construcţii;
- Fierar betonist;
- Instalator;
- Mecanic utilaje construcţii;
- Mecanic specialist instalaţii hidraulice;
- Căpitan categ.A - nave fluviale;
- Agent comercial - studii superioare, absolvent promoţia 2005 / 2006.

Cererile se depun la Serv.Resurse Umane până în data de 24.01.2007 inclusiv, însoţite de:
- CV;
- copii dupa cartea de muncă;
- copii dupa actele de studii.

Selecţia se va face pe bază de interviu în data de 26.01.2007 ora 10.00 la sediul

S.C.METAL TRADE INTERNATIONAL SRL GALAŢI

Oferte de Serviciu

●SC angajează şofer profesionist, cunoscător mecanică auto, str. Basarabiei 170. (4995845)
●SC angajează ospătari (ospătăriţe) cu sau fără calificare în Germania între 3-6 luni. Pentru mai multe detalii 0740687618. (003516)
●SC angajează 2 vânzătoare magazin alimentar pt. raion preparate şi raion dulciuri. Se asigură salariu de 150 E şi carte de muncă. Telefon 0743317242. (4995752)
●CPI Security angajează, conform Legii 333/2003, agenţi pază pentru obiective în Galaţi, salariu atractiv. Tel. 324461, 0747225902. (1/07/ext. 90m)
●Angajez zidari-zugravi, dulgheri, fierari betonişti şi sudor electric. Telefon 0743025446. (4995710)
●Restaurantul Casa Românească angajează bucătari. Telefon 0788728169. (004237)
●Angajez menajeră. Telefon 0746436322. (004238)

●SOCIETATE DE PRODUCŢIE CONFECŢII TEXTILE ANGAJEAZĂ URMĂTOARELE CATEGORII DE PERSONAL: CONFECŢIONERI - ASAMBLATORI ARTICOLE TEXTILE - 35 PERSOANE, AJUTOR GESTIONAR - 1 PERSOANĂ (SE CERE EXPERIENŢĂ MINIMUM 1 AN), SE OFERĂ SALARIZARE MOTIVANTĂ + TICHETE DE MASĂ, CURSĂ CONVENŢIE GRATUITĂ, CONDIŢII DE LUCRU SUPERIOARE. RELAŢII LA TEL. 415887 SAU 466200 INTERIOR 105. (1/07/CS/50)

●Exfilmetal, Calea Prutului 17, angajează: sudori, lăcătuşi, prelucrători prin aşchiere, maşinist pod rulant, vopsitor. Relaţii la tel. 448013. (4995809)
●Angajez vânzătoare. Telefon 0746577511. (4995764)

●SC Casico angajează dulgheri, fierari betonişti, şoferi profesionişti, mecanici utilaje, zidari, muncitori necalificaţi. Rel. tel. 416745. (4995761)

●SC Casico angajează ingineri/maiştri constructori, devizişti, topometrişti. Rel. tel. 416745. (4995761)

●Angajez coafeză frizeriţă, salariu motivant. Telefon 0746484401. (004261)
●Consiliul Local T. Vladimirescu scoate la concurs, în data de 5 februarie 2007, postul de consilier. Condiţii: studii superioare economice, vechime min. 3 ani. Relaţii tel.828603. (4995762)
●SC angajează disigner mobilier (măsurători, schiţe, relaţii clienţi) şi tâmplari în PAL, aluminiu şi PVC. Telefon 312290. (8003571)
●Persoană fizică angajez şofer taxi. Telefon 0745151843.(004244)
●Angajez coafeze, frizerite, manichiuriste, cu experienţă. Telefon 419796. (003396)
●Societate de investiţii financiare angajează absolvent 2006, Facultatea de Drept sau ASE. Relaţii la tel. 412031. (4995861)
●Angajez vulcanizator cu minim experienţă. Tel. 0722220339, 0745399166. (4995852)
●Angajez vânzătoare magazin piese auto. Tel. 0722220339, 0745399166. (4995852)
●Angajăm personal spălătorie. Relaţii str. Domnească nr. 193. Telefon 0722568628. (4995643)
●Societate specializată în consultanţă juridică angajează secretară, de preferinţă proaspăt absolventă de Drept. Experienţa în domeniul juridic nu este necesară. Oferim integrare într-un colectiv tânăr şi dinamic, posibilitatea de perfecţionare şi promovare într-o carieră juridică. CV-uri la office@jgv.ro, până la 23 ianuarie. (1/07/CS/14)
●Angajăm bucătăreasă şi ajutor bucătăreasă. 321485, 318953. (004052)
●Angajez şofer maxi-taxi, cu experienţă traseu Micro 39-Piaţă. 0749058257. (003406)
●Cafe-bar situat în str. Ştefan cel Mare angajează barmaniţă cu carte de muncă. Dorim seriozitate şi hărnicie! Telefon 0744515449. (4995768)
●Angajez şofer cat. D. Telefon 0720541366. (004295)
●Angajăm vânzătoare patiserie. 0747043708. (004292)
●Angajez şoferi taxi cu atestat. Telefon 0766334415. (004294)
●Restaurant Pub Pizza situat în I.C.Frimu angajează ospătari(iţe) şi bucătar. Rel. la tel. 313013. (4995767)
●SC angajează conducători auto pt. taximetrie, asigurăm atestat. 0722695919, 0788695919. (4995765)
●Angajăm taximetrişti. Asigurăm atestat, salarii europene. 0722695919, 0788695919. (4995765)
●SC Samatax angajează taximetrişti. 0788695919. (4995765)
●SC angajează analişti programatori PHP, HTML, DBMYSQL, soft grafică, cunoaşterea limbii engleze şi a limbii italiene constituie un avantaj. CV la adresa genmocanu@libero.it sau informaţii la tel. 0745178267. (4995720)
●Dacă vrei un salariu motivant, eşti tânără şi deschisă spre nou sună la 0722368634. (003593)
●Societate comercială angajează patru şoferi categ. C, E şi un lăcătuş confecţii metalice, cu experienţă relevantă în domeniu. Telefon 0744567181. (4995719)
●Angajez vânzătoare magazin îmbrăcăminte. 0747218898. (004311)
●Angajez vânzătoare consignaţie în Ţiglina III, cu carte de muncă. Telefon 0745637002. (004301)
●Angajez barmaniţe zona I.C.Frimu. 0722229566. (004363)
●Angajez vânzătoare urgent. Telefon 0747029969. (4995731)
●SC angajează personal pentru atelier tâmplărie Al şi PVC. Rel. 0748030776.(4995729)

●Pub ultracentral angajează ospătari şi bucătari. Telefon 0727025462. (4995774)

●SC Ficus angajează manipulanţi marfă, str. Traian 187. (4995775)
●Angajez două vânzătoare pentru alimentară, str. Al. Cernat nr. 229, colţ cu str. Tecuci. Tel. 494276, 0722373549.(004328)
●Restaurant oferă spre angajare posturile: bucătar şef, bucătar, ajutor bucătar. Relaţii la tel. 0747111501. (1/07/GC/25)
●Caut bonă pentru îngrijire copil. Relaţii la tel. 0740295641. (1/07/IV/02)
●Teatrul Dramatic „Fani Tardini" Galaţi organizează concurs în data de 29.01.2007, ora 11,00 pentru ocuparea postului de butafor. Înscrierile şi dosare se depun la secretariatul teatrului cel târziu cu o zi înaintea datei examenului. Relaţii la tel. 412745, 412330. (1/07/ext. 131m)
●Asociaţia de Proprietari Nr. 331 angajează instalator. Relaţii la tel. 0746500548. (1/07/ext. 132m)

●SC angajează: jurisconsult, ing. constructor, maistru constructor, vopsitori auto, mecanici auto, şoferi categ. B, C, D, faianţari-mozaicari, rigipsari, dulgheri, zidari, sudori, lăcătuşi, confecţioner-montatori tâmpl. Al şi PVC. Se oferă salariu atractiv. Telefon 0722601299. (4995464)

●Angajăm macaragiu cu experienţă pentru automacara Hydrom de 18 tone, salariul motivant, contract muncă. Tel. 826536, 826888. (4995410)

●Angajăm sudor autogen pentru debitare fier vechi inclusiv cunoştinţe sudură electrică, salariu motivant, contract muncă. Tel. 826536, 826888. (4995347)

●Societate comercială angajează personal pentru service auto de camioane, tinichigii, vopsitori, mecanici, electricieni. Telefon 0336401712. (12/06/CS/24)

●Angajez personal spălătorie auto. Telefon 475916. (003157)

●ANGAJĂM URGENT FOCHIST AUTORIZAT. TEL. 472840. (4995864)

●SC Vest Auto Trading angajează tinichigii auto şi vopsitori auto cu experienţă şi absolvenţi de şcoli profesionale, cu specific auto, pentru aceleaşi profesii. Relaţii tel. 0745980673. (4995877)

●Complex hotelier angajează personal calificat pe următoarele posturi: barman, ospătar, bucătar, agent pază, cameristă. Depunerea CV-ului la recepţia hotelului Galmondo. Telefon 322100. (4995854)

●Familie din Italia doreşte, pentru menaj şi ajutor restaurant (Napoly), doamnă căsătorită, ordonată, aptă pt. muncă, oferim 600 E/lună, cazare şi masă. Tel. 0747661527, 0724415628, fax 0368441919, 0743105221. (1/07/ext. 94m)

●Trident angajează: geamgiu, asamblor/montator tâmplărie PVC şi aluminiu. Se cere: experienţă în domeniu, disponibilitate la un program flexibil. Se oferă: salariu motivant + bonuri de masă + ore suplimentare. CV-ul la fax 324703, mobil 0744322288 sau la sediul din str. Zefirului, Galaţi. (1/07/CS/06)

●Angajăm frigotehnist, electrician cu cunoştinţe automatizări, electronist. Tel. 462237, 0744503549. (4995567)

●SC Metchim SA Galaţi angajează electrician. Se oferă salariu atractiv şi tichete de masă. Cei interesaţi se vor prezenta la sediul societăţii din str. Movilei nr. 90, în fiecare zi de luni până vineri, ora 8,00. Relaţii suplimentare la tel. 412590.

●Caut persoană menaj, îngrijire bătrâni. Asigur salariu atractiv şi cazare. 322438, 0729609307. (004012)

●Casino Mall (Casa Roşie) angajează următorul personal cu experienţă: şef sală, operatoare jocuri electronice, barmaniţe. 0720050176. (4995811)

●SC ANGAJEAZĂ ŞOFER ŞI VÂNZĂTOARE, PROGRAM 8 ORE, SALARIU 450 LEI. TEL. 417319,0721304960. (4995573)

●Societate de construcţii angajează dulgheri, fierari-betonişti şi muncitori necalificaţi. Se oferă salarii motivante. Relaţii la tel. 311673. (4995815)

●SC angajează asistent manager; şef serviciu aprovizionare. Se cer cunoştinţe operare PC (Word, Excel) şi limba engleză. 0720300609. (4995821)

●SC angajează mecanic utilaj, 499439. (4995821)

●Pizzerie Restaurant Vip situată lângă Cinema Ţiglina I, angajează ajutor de bucătar şi bucătari cu experienţă, salariu motivant. Preselecţia va avea loc luni, 22.01, ora 15,00. Relaţii zilnic în incinta restaurantului şi la tel. 0721246513. (4995826)

●Contracte de lucru ca dansatoare şi animatoare în Italia, Belgia, Grecia. Plecare imediată, salariu 1500-2500 E/lună. Tel. 0212227063, 0722622443, 0722606021. (1/07/GC/23)

●Pizzerie angajează, în Germania, 4 persoane pentru spălat vase, curăţenie şi bucătărie. Se oferă masă, casă şi salariu, cunoştinţe minime de italiană sau/şi germană. Relaţii la tel. 00497913800. (004136)

●Angajăm bucătar-patiser, cu experienţă, Relaţii tel. 490003. (4995702)

●Societate de contabilitate pregătesc personal pentru angajare în funcţia de contabil, e-mail: bestcontexpert@yahoo.com, tel. 0748795114, 322265. (4995711)

●SC Galfinband SA Galaţi organizează preselecţie angajare economist marketing şi economist contabilitate, cu studii de specialitate şi experienţă relevantă în domeniu. Scrisorile de intenţie, CV-urile şi dovada privind vechimea în profesie se pot depune la sediul societăţii (şos. Smârdan nr. 2 bis, Platforma Mittal Steel Galaţi, poarta principală) sau prin fax la nr. 499777. Informaţii suplimentare la tel. 833101. (1/07/ext. 72m)

●Agenţie recrutare au pairs (dădacă), cu sediul în Marea Britanie selecţionează dădace, cu cunoştinţe minime de engleză, preferabil permis de conducere. Tel. 0336811701, e-mail info@bostico.co.uk (4995542)

●Angajez vânzătoare magazin alimentar. Telefon 0721239512. (004288)

●SC angajează: electricieni, electromecanici, sudori, lăcătuşi. Tel. 0749544104, 0741495701. (4995723)

●Frontal Service SRL, cu sediul pe str. Crizantemelor nr. 77, angajează mecanici şi electrician auto. Telefon 462124. (1/07/GC/26)

●SC angajează inginer – Serviciul proiectare, optimizare (tâmplărie PVC, pereţi cortină, aluminiu). Se cer: experienţă în domeniu, operare PC în programele de specialitate. Se oferă: salariu motivant + bonuri de masă. Relaţii la nr. de tel. 0744322288. (1/04/CS/06)

Cereri de Serviciu

●Şofer categoriile B, C, D îmi ofer serviciile. Telefon 0744859110. (003585)
●Îngrijesc o bătrână, un copil, în apropierea Cimitirului Eternitatea, după ora 16,00. Telefon 491645. (003185)
●Cond. auto B, C, D, E, solicit angajare, atestate marfă + pers. 0746238950, 0336103710. (003999)
●Solicit angajare ca electro-motostivuitorist. Telefon 0745957216. (003404)
●Caut urgent post menaj sau îngrijire bătrână. Rog seriozitate. Telefon 0740293561. (003380)
●Şofer taxi, cu experienţă, Dacia Logan, nouă. Telefon 0740451290. (004214)
●Şofer B, C, D, E + atestate, paşaport , experienţă microbuz, TIR, solicit angajare. 0722269571. (004251)

Prestări Servicii

●REPARAŢII FRIGIDERE, CONGELATOARE, MAŞINI SPĂLAT AUTOMATE, DOMICILIUL CLIENTULUI, GARANŢIE. 496406, 0722421075, 0741984870. (002599)
●Zugrăveli, gresie, faianţă, rigips, preţuri avantajoase. 0730783135, 0748267340. (01.07.IV.02)

●Societăţi: constituiri, autorizări, cesiuni, fundaţii, asociaţii non-profit, sindicate. Înregistrare mărci OSIM. Tel. 493440, 0741021285. (10/06CS04)

●Montăm centrale, instalaţii sanitare, electrice, de toate tipurile. 0730783135, 0748267340. (01.07.IV.02)
●Societate autorizată asigură reverificare metrologică apometre, 14 lei/apometru. Pentru pensionari tariful este de 12,5 lei/apometru. Relaţii la magazin Climaserv Micro 21 (lângă Agenţia Loto). Tel. 473026, 0741203377. (7/06BC6)

●RATE CU BULETINUL !!! AVANS 0 % !!! TÂMPLĂRIE PVC, ALUMINIU, GEAM TERMOPAN, 312166, 312151, 0726226096, 0722437530. (01.07.BC.5)

●Electrician autorizat execut, repar, modific instalaţii. Dosare, proiecte „Electrica". 0741114619, 481686. (002950)
●FILMĂRI VIDEO, DVD, MUZICĂ NUNŢI (DJ), FOTOGRAFII. 320159, 0744533119. (C.49 / PF)
●Taxi Galaţi-Otopeni, toate direcţiile. 0723921304, 444235. (002617)
●SC Prosolar confecţionează la preţuri mici tâmplărie PVC-AL (uşi interioare-culisante, ferestre, balcoane). Tel. 471446, 0745516410. (4999489)
●Amenajări interioare, calitate, ieftin. Tel. 0751862981. (002333)
●SC Regina Curăţeniei vă oferă servicii profesionale de curăţenie pentru locuinţe, societăţi comerciale şi instituţii, la cele mai mici preţuri din oraş. Tel. 0744488288. (8/06GC12)

●Transport marfă 3 t intern şi internaţional. 0744785636. (0825477)

●Transport marfă 7.000/km. Tel. 0745900592. (002391)
●Termopane aluminiu, PVC (5 camere), preţuri minime pt. extrasezon, gratuit plase ţânţari. Tel. 417280, 0744421650. (9769485)
●Montăm, şlefuim, lăcuim parchet clasic, maşini profesionale cu aspiraţie, Italia. 0744694623. (002625)
●Repar televizoare color la domiciliul clientului. Garanţie. 320318, 0744105096. (002661)
●Reparaţii frigidere, congelatoare, la domiciliu, garanţie. Tel. 0742170898, 462212. (002571)
●Transport persoane Anglia, Italia, franţa, Spania, Portugalia. Informaţii la telefon 0721293867, 0261770036, 0746210541. (01.07.ext.02m)
●Transport persoane Italia, Germania, Franţa, Belgia, Anglia, Spania, Portugalia la destinaţie. Telefon 0745568861, 0742121148, 0749037604. (01.07.ext.24m)
●Interioare, gresie, faianţă, zugrăveli şi electrice. 0740098243. (003435)
●Galaţi-Otopeni, 2.000.000. 0745673328. (002931)
●Societate execută amenajări spaţii comerciale, birouri, vile, apartamente. 0742111307. (4995348)
●Spargem, decupăm beton, rapid, montări gresie, faianţă, zugrăveli, rigips, instalaţii, apartamente, la cheie. 0742036387. (003025)

●Cabinet specializat înfiinţează, modifică, dizolvă societăţi, asociaţii obţine avize, autorizaţii. 0722282050. (4995505)

●Reparaţii copiatoare, imprimante şi faxuri. 0720492716. (4995508)
●Asigur transport, cazare mănăstiri, credincioşilor. 0741294649. (003110)

●Ieftin! Muzică nunţi (CD-calculator). Telefon 0745642631. (003100)
●Zidării, zugrăveli, faianţări, rigipsări, instalaţii sanitare. 0744453959, 0745538235. (003509)
●Executăm zidărie, tencuieli, zugrăveli, gleturi, şape, izolaţie polistiren, parchet laminat, faianţă, rigips, alpinism utilitar. 0747301968. (003647)
●Efectuez transport persoane, marfă, Fiat Doblo. 0742120945. (003750)
●SC execută împrejmuiri terenuri, platforme betonate, garduri şi porţi. 0744602843. (4995539)
●Zugrăveli, lavabile, placări gresie, faianţă, rigips, zidării, tencuieli. 314218, 0742823164. (003770)
●Executăm garduri, balcoane, grilaje, uşi metalice, găuri beton, rigips, gleturi, zugrăveli. 476581, 0745952003. (003774)
●Execut construcţii vile, case, balcoane, placări gresie, faianţă, rigips, amenajări la cheie, la comandă uşi şi panouri termopan. 422397, 0743583844. (003779)
●Filmări, fotografii, muzică (DJ) aranjamente mese, scaune, decoraţiuni baloane. 0722578061, 0746429593. (003789)
●Zidar, zugrav, faianţar, rigipsar. Tel. 0743376764. (003793)
●Curse interne cu Audi A4 Break, preţ avantajos. Telefon 0749113161 şi 0724040631. (003248)
●Instalator autorizat execut orice tip instalaţii, service centrale termice, garanţie. Telefon 0726844503. (003886)
●Excursii zilnic Italia, Belgia, Germania, Franţa, Anglia, Spania la destinaţie. 0747770233, 0722930333. (003870)
●Echipă executăm fundaţii, orice fel de construcţii civile. Tel. 0746873134. (003923)
●Filmări video-DVD, fotografii. Tel. 312516, 0744657441. (003302)
●Societate de construcţii execută lucrări civile şi industriale de la fundaţie la cheie, vile, case, spaţii comerciale, hale de producţie cu personal atestat, plata se poate face şi în rate. Relaţii tel. 498586, 0726183388. (4995889)
●SC efectuează construcţii de orice tip, la cheie pe orice climat. Relaţii la telefon 0744666763. (0107GC22)
●Execut curse Otopeni, preţ minim, confort, siguranţă. 0743162343. (003988)
●SC execută montaje, reparaţii, modificări instalaţii electrice civile, avantajos. Telefon 423926, 0721597192. (4995566)
●Transport persoane către Italia, Germania şi Otopeni la orice oră. Rel. la tel. 0740171940, 0745776458. (003399)
●Repar frigidere, congelatoare, maşini spălat automate, domiciliu, garanţie. 334137, 0741523857. (004024)
●Instalaţii electrice, montări parchet. 0748280996. (003691)
●Placări rigips, gresie, faianţă, zugrăveli. 0748280996. (003691)
●Echipă experienţă execută zugrăveli, gleturi, faianţări, zidării, izolaţii sanitare, seriozitate, negociabil. Tel. 0746898159. (003275)
●Montez instalaţii sanitare, maşini de spălat şi calorifere. 0741406164, 0722718664. (004017)
●Beauty Andre oferă servicii de curăţenie la domiciliu. 0749138389, 0236416879.
●Demolări, decupări pereţi, găuri hote. 471073, 0744878897. (003429)
●Executăm convenabil rigips, zugrăveli, faianţări, instalaţii etc. Tel. 0745650245. (003438)
●SC Freeconsult execută instalaţii sanitare, canalizare, instalaţii de încălzire, la preţuri promoţionale. Tel. 0744566992. (4995580)
●Echipă executăm gresie, faianţă, zugrăveli, rigips, tencuieli, zidărie. Tel. 0742994395, 0742269513. (004067)
●Executăm lucrări de amenajare interioară (rigips, parchet, lambriuri, izolaţii interioare, exterioare), la preţuri avantajoase. Tel. 0742073231, 0749181863. (003415)
●Executăm fundaţii case, vile, zidării, tencuieli, placări rigips, polistiren, gresie, faianţă neg. Tel. 0749022354. (003451)
●Execut lucrări construcţii şi amenajări interioare. 0745205238, 0720422895. (003487)
●SC Bastyem SRL execută lucrări de amenajări interioare. Rel. tel. 0741189573. (4995836)
●Execut zugrăveli, glet, izolaţii pereţi, vopsitorie. 0729817074. (004156)
●Amenajăm spaţii, apartamente, case, rigips, lambriuri etc. 0745989324. (003473)
●Preţuri avantajoase, modele deosebite, profesionişti executăm mobilier la comandă gratuit: măsurători, proiect, soluţii, transport, montaj, asigurăm calitate, promptitudine, seriozitate. 0742023833. (4995834)
●Anglia, curse rapide săptămânal. 0722675061, 0236410131, 0745752767. (003823)
●Executăm lucrări de amenajări interioare de la A la Z, montaj termopane, parchet, glet, var, rigips, zidărie, izolaţie, instalaţii sanitare, centrale termice, aer condiţionat. Tel. 0766670528. (003635)
●Superofertă! Executăm amenajări interioare, placări cu rigips, gresie, faianţă, glet, tencuială, termoizolaţii int. şi ext. montat parchet, inst. electrice şi sanitare. Oferim seriozitate. 0745812087. (004037)
●Gresie, faianţă, zugrăveli, rigips, rapid, convenabil. 0720569497. (004142)
●Execut fântâni forate, negociabil. Tel. 0748543063. (003512)
●Amenajări interioare, zugrăveli, placări rigips, montaj gresie, faianţă, parchet, preţuri avantajoase. Tel. 425616, 0742993302. (003515)
●Decupez pereţi, găuri hotă, rapid, avantajos. 0721768472. (003532)
●Transport mobilă, marfă 3 t, Mercedes. 0765254176. (001994)

●Hidroizolaţii cu materiale performante oferim garanţie. 0741742826, 497637, 0766374384. (004186)
●Execut zugrăveli, gleturi, rigips casetat, faianţe, gresie, lambriuri, parchet melaminat, rog seriozitate. 0741992492. (004199)
●Executăm placări polistiren, rigips, zugrăveli, lavabile. Tel. 0743783967. (004222)
●Demolări pereţi, zugrăveli, faianţă, izolaţii, sanitare. 0742111307. (4995276)
●Persoană fizică execut amenajări interioare, zugrăveli, gresie, faianţă, rigips. Tel. 433074, 0740060241. (004268)
●Firmă execută lucrări amenajări interioare (apartamente, birouri, spaţii comerciale). Tel. 0744531382. (003587)
●Execut zugrăveli, faianţări, instalaţii electrice, zidării. 0749025352. (003575)
●Construim case vacanţă lemn+zidărie mansarde, garaje, garduri, balcoane, terase. 0744395480. (003579)
●Reflexoterapeută execută la domiciliul clientului masaj reflexogen terapeutic. Relaţii la tel. 0724114313. (004090)
●Transport marfă intern, internaţional 2,5-4 tone oferim preţuri minime şi seriozitate. Tel. 0722220339, 0745399166. (4995853)
●Rate! Tâmplărie aluminiu, PVC, calitate. 312166, 312151, 0726226096. (01.07BC.15)
●Executăm hidroizolaţii, preţuri avantajoase. 412135, 0742936473. (003740)
●Autorizat reparaţii aragazuri, instalări. Tel. 481713. (003820)
●Repar televizoare, calculatoare, ieftin, rapid. Telefon 0730304322. (003599)
●Închiriez în regim de rent a car, autoturism Peugeot 307 diesel, preţ 35 E/zi. Tel. 0766257915. (004287)
●Efectuez curse în ţară, rapide la orice oră cu autoturism Peugeot nou, la cele mai mici preţuri. Tel. 0766257915. (004287)
●P.f. de specialitate amenajez şi întreţin spaţii verzi, grădini, execut tratamente şi tăieri pomi, asigur material dendrologic şi consultanţă gratuită. Tel. 0748957414. (003604)
●Reparaţii televizoare la domiciliul clientului. Telefon 0721889666. (003628)
●Faianţări, rigips, zugrăveli, tencuieli, izolaţii polistiren. 0747223364. (004324)
●Execut lucrări de placări cu gresie, faianţă, rigips, zugrăveli, reparaţii instalaţii electrice şi sanitare. Tel. 0740886149. (004354)
●Execut zugrăveli, tapet, faianţări, rigips, parchet, instalaţii sanitare. 434843, 0744291422. (004361)
●Execut transport marfă autoutilitară Seat Inca sau variante. Tel. 0743669880, 0765329729. (004367)

●EVICONT SRL - membru CECCAR, este specializată în evidenţă şi expertiză contabilă, asigură: întocmirea evidenţei contabile; întocmire state de plată şi declaraţii aferente; întocmire şi depunere declaraţii; întocmire şi certificare bilanţ. Tel./fax 462418, 0744793583. (01/07MR30)

●Filmări, foto nunţi profesionale. Tel. 0724347728, 0745238026. (1/07CS20)

●SC execută lucrări de reparaţii instalaţii subsoluri în rate, fără dobândă, 6-12 luni. Tel. 0788300811, 492966. (4995429)

●Detectivi particulari la dispoziţia dumneavoastră. Contact tel. 0747156423, fax 0336814539, email manager@zen-detectives.ro. (4995607)

●SC Poppel SRL execută amenajări interioare, lucrări funerare, tâmplărie PVC+aluminiu. 0740202218, 0723799912. (003255)

●SC execută lucrări de izolaţie exterioară şi interioară, zugrăveli, placări rigips, preţuri promoţionale diferenţiate pe etaj. Tel. 0745595307, 0745338378, 0236462888. (004042)

●Gresie, faianţă, rigips, zugrăveli, zidării, tencuieli. Tel. 0747613942. (003880)

●Executăm case la cheie, structură lemn, termen execuţie 60 zile. Tel. 0740226326. (003624)

Propuneri de Afaceri

●Ofer spre închiriere macara 12.500 tone. Tel. 0751814806. (003372)
●Ofer spre închiriere Wolla Hanomag, capacitate 212 mc, foarte avantajos. Tel. 0740666111. (003014)
●Vând acte SRL, fără datorii, negociabil. 0742752350. (003794)
●Ofer împrumut cu garanţie. Tel. 0751643418. (003885)
●Vând franciză Lollipops, accesorii vestimentaţie. 0744517209. (003411)
●Vând afacere la cheie! Spaţiu comercial în Piaţa Energiei, accept şi variante imobiliare. Tel. 0721284987, 0743095934. (002891)

●Superocazie. Afacere la cheie, petreceri şi joacă copii. Tel. 0724434814. (003530)

●Vând, închiriez afacere. Tel. 0745630094. (004225)

Cursuri

●SUPEROFERTĂ! **Şcoala de şoferi Autograand** str. Grădina Veche 93, menţine taxă şcolarizare + combustibil **450 RON**. Rel. la tel. 412119, 0745399840. (0825457)

●Şcoala de şoferi „Frăţia" organizează cursuri pentru obţinerea permisului de conducere pentru categoriile A, A1, B, C, CE, D, DE. Reduceri substanţiale de preţ la categoriile A şi B! Examinare psihologică şi întocmirea întregului dosar la sediul firmei! Relaţii şi informaţii la telefon 462649. (1/07/BC/34)

●Şcoala de şoferi Floral, str. Bălcescu nr. 3, organizează cursuri pentru obţinerea permisului de conducere. 0766917790, 0751568070. (4995614)

●Orgănizăm cursuri de formare profesională, absolvenţi de liceu: asistent manager şi analist resurse umane. Diplome autorizate de minister. Rel. 0721207551. (4995855)

Licitaţii

●SC vinde la licitaţie publică în data de 29 ian. 2007 următoarele bunuri: autotractor Man TGA 460xxl/2001, semiremorcă Schmitz/2001, autotractor MAN TGA 460xxl/2002, semiremorcă Kogel/2002. Relaţii tel. 0236312629, 0745648746. (4995341)
●Lichidatorul judiciar al SC Agromec Bereşti SA societate în faliment dosar 88/LJ/2006 vinde prin licitaţie publică la preţul de evaluare, teren intravilan proprietate societate cu construcţii proprietate persoană fizică, construcţii intravilan fără terenul aferent, TIH, maşină de rectificat arbori, Dacia 1304 Papuc, grajd inclusiv terenul aferent, baraci metalice inclusiv terenul aferent, la sediul societăţii Agromec Bereşti SA la datele de 3, 10 februarie 2007, ora 10,00. Relaţii la tel. 0788408426, cererile de înscriere la licitaţie se vor transmite la fax 0336814869. (01.07. ext.127m)

Meditaţii

●Matematică III-VIII. 0745417851,323470. (003055)
●Profesoară calificată meditez la domiciliul meu şi al clientului franceză-engleză, cu rezultate. Telefon 0720484607. (004055)
●Profesoară de matematică, cu experienţă meditez avantajos V-XII. Telefon 463932. (003446)
●Profesoară meditez română (5-8) capacitate, individual. 0726503226. (003452)
●Meditaţii germană orice nivel. Telefon 0744343394. (002980)
●Meditez engleză avantajos (I-VIII). Telefon 446728. (003634)
●Învăţătoare fac recapitulări teme la domiciliul elevului. 0740339252. (004302)

Pierderi

●Găsit câine vânătoare zona I.C.Frimu, posibil Brac. Telefon 0744607557. (003187)
●Pierdut căţel rasă Pitbull în data de 15.01.2007 în faţa Spitalului Judeţean, are nevoie de tratament, ofer recompensă. Vă mulţumesc.

Tel. 0747158633. (003895)
●Pierdut carnet de student Chiriţă Georgian-Paul. Se declară nul. (4995721)
●Pierdut legitimaţie ISPAT SIDEX cu nr. de marcă 78874. Se declară nulă. (4995717)
●RCI leasing IFN SA şi utilizator SC Nalba SA declară pierdută poliţă asigurare obligatorie pentru auto, serie saşiu UU1LSDEJH34297996, cu termen de expirare 27.09.2007. Se declară nulă. (4995716)
●Legitimaţie serviciu ICMSG, Popoiu Lucian. Se declară nulă. (4995713)
●Pierdut legitimaţie serviciu ICMSG, Manole Liviu. Se declară nulă. (4995712)
●Licenţă transport, copie conformă nr. 1030353, GL-04-WJR. Se declară nulă. (4995714)
●Buruiană Veronica pierdut carnet de şomaj. Se declară nul. (4995757)
●Pierdut paşaport libanez pe numele Karim Anis Assaf, ofer recompensă generoasă. Telefon 448863. (004327)
●Pierdut certificat constatator nr. 34414/30.05.2006. Se declară nul. (4995727)
●Pierdut act concesiune loc de veci nr. 7445/1974, reactualizat în 1992. Se declară nul. (4995726)
●Pierdut carnet de student pe numele Dănilă Dumitru. Se declară nul. (4995724)

Caută acum ziarul tău preferat!

Viaţa liberă Un ziar total!

Spaţiu excepţional, central, 550 mp
Telefon 460620, între orele 9,00-16,00

Piaţa Imobiliară

Vânzări Garsoniere

●Vând garsonieră lux, 750 mil. 0766313342. (003123)
●Garsonieră Viaduct, et. 1, îmbunătăţită (tp+p+gr+f), baie+bucătărie, posibilitate balcon, curată, preţ 58.000 neg. Cadou jaluzele verticale. Tel. 0742120552. (003739)
●Vând garsonieră cu WC Micro 40, modernă, urgent. 0743850024, 0742331740. (003737)
●**Urgent garsonieră la cheie, exclus agenţii. 0741203222. (003804)**
●Vând garsonieră Micro 40 cu îmbunătăţiri. Telefon 0236427265, 0741334402. (002693)
●Vând garsonieră Micro 19, G2, 350.000 neg. Tel. 0751680060, 0721923401. (003270)
●Garsonieră Viaduct, et. 1, gr. sanitar, g+f+p+ap. posibilitate balcon, curată merită văzută, neg. Tel. 0723586667. (004172)
●Vând garsonieră super modernă neg. 0740244365. (004271)
●Vând garsonieră super dotată. 0788688001, 0747608304. (004296)
●Vând garsonieră Bucureşti, centru. 0236460264. (004351)
●Gars. Viaduct, et. 3, g+f, UM, 40.000 RON neg. Tel. 477705, 0788285978. (01.07.BC.14)
●Garsonieră utilată, 300 mil. 0741971636. (01.07.BC.1)
●Vând garsonieră Micro 19, 360 mil. neg. Tel. 0740621380. (003653)

Vânzări 1 cameră

●Vând cam. cămin, bl. C6, ap. 73, etaj 3, Micro 40, preţ 38.000 RON. Tel. 0723688400. (003713)
●Vând apartament o cameră, Micro 40, C3, et. 3, cu îmbunătăţiri, preţ 40.000 neg. Tel. 0749181545. (003196)
●Vând apartament 1 cameră zona Viaduct, et. 4/4 îmbunătăţit, g+f+t+UM, parchet, totul nou, preţ 57.000 RON. Telefon 0746068496. (003861)
●Persoană fizică vând apartament una cameră confort I, parter, 120.000 neg. 0722933988. (003422)
●1 cam. I.C. Frimu, 2/4 îmbunătăţit, seriozitate. Telefon 0740465403. (004325)

Vânzări 2 camere

●Vând ap. 2 camere, baie+bucătărie, curat, la parter, Viaduct. Tel. 0741450118, 0236418470. (002952)
●Apartamnet cu două camere modernizat complet, preţ 55.000 E. Telefon 0741354401, 0747236792. (003077)

●2 dec. Micro 21, parter, balcon, parchet, 56 mp, liber, 133.000 RON. 0745526231. (01.07.CS.08)

●2 sdec. Centru, demisol, termopan, parchet, 130.000 RON. 436899, 0745526231. (01.07.CS.08)
●Vând apartament două camere de lux, zonă centrală. Tel. 0744762094. (002489)
●Vând urgent apartament 2 camere decomandate Micro 20. 0721057704. (003122)
●2 decomandate ultracentral, etaj 2, poziţie deosebită, stradal, 155.000 RON. 0746474992, 435572. (003832)
●Persoană fizică vând urgent 2 dec., 2 balcoane, est, varianta mare, renovat, Micro 13B. 0740962629. (003868)
●Vând apartament 2 camere bdul George Coşbuc, bloc M1, îmbunătăţit, preţ 48.000 E negociabil. Tel. 0743794777. (003319)
●Vând apartament două camere decomandate, simplu, Micro 21, etaj 7, preţ 120.000 RON. Telefon 0743914075 după ora 17,00. (004019)
●2 dec. etaj 2, Micro 16, bloc nou, simplu, 1,250 mld. 0740081295. (003402)
●Pers. fiz. vând ap. 2 cam. dec., et. 1, Siderurgiştilor Vest, 2 balcoane, fără îmbunătăţiri sau schimb cu ap. 3 cam. dec., et. intermediar zona IREG-Spitalul de Copii, 145.000 neg. Telefon 0722650842. (003420)
●Vând urgent apartament. Tel. 0741089366. (01.07.GC.11)
●Proprietar 2 camere decomandate, Silozului. Telefon 0724289557. (003453)
●Vând ap. 2 camere Micro 17, et. 2, 140.000 RON, lângă piaţă. Tel. 0747117327. (4995596)
●Nu ezitaţi. Apartament 1,2,3 camere la cheie. Telefon 0745361207. (004239)
●2 decomandate îmbunătăţit, et. 1, 1,300. Tel. 0728507326. (003554)
●Sdec. et. 1/4 Parfumul Teilor, 42.000 E, fără credit. 0765639457. (004333)
●Vând două decomandate zona Două Babe, confort I, etaj 2, suprafaţă mare, 65 mp, două balcoane, 42.000 euro. 0765588870, 0742319605. (004346)
●Vând două camere Micro 20, etaj 3, gresie, faianţă, parchet, 124.000 RON. 0742319605. (004346)
●2 sdec. Micro 40, stradal, et. 1, UM, 110.000 RON. Tel. 477705, 0788285978. (01.07.BC.15)
●2 decomandate Mazepa II, etaj 2, bloc nou, 60 mp, 1,500. 0740678355. (4995734)
●2 decomandate IREG, 2 balcoane, 60 mp, 1,350. 490084. (4995734)
●125.000 2 semi Mazepa I. Tel. 0749062805. (01.07.mr.07)
●Vând apartament 2 dec. 2 balcoane, Siderurgiştilor Vest, 135.000 neg. 0728097294. (01.07.GC.21)
●Vând apartament 2 camere decomandate Mazepa II, etaj 4/4, s=60 mp, gresie, faianţă, centrală termică. Telefon 463763, 0765531739. (003632)
●2 dec. Siderurgiştilor Vest, 3/4, simplu, 2 balcoane. 0722612683. (4995097)

●Vând ap. 2 camere decomandate, ultracentral, parter, îmbunătăţit, semimobilat, 50.000 euro. Tel. 415917, 0724381028. (003223)

●Vând apartament două camere vizavi Spitalul Sf. Andrei, et. 2 merită văzut. 0742607505. (003474)

●Vând apartament 2 camere semidecomandate, Ţiglina I, etaj IV, simplu, izolaţie nouă, preţ 1,1 mld fix. Tel. 0744912392. (004279)

●Vând apartament 2 dec., 2 balcoane Siderurgiştilor Vest, 135.000 neg. 0728097294. (01.07.GC.21)

●Vând apartament 2 camere decomandate Mazepa II, etaj 4/4, s=60 mp, gresie, faianţă, centrală termică. Telefon 463763, 0765531739. (003632)

●125.000, 2 semi Mazepa I. Tel. 0749062805. (01.07.mr.07)

Vânzări 3 camere

●Vând 3 camere, Micro 21, suprafaţă 100 mp, preţ 1,200 mld. 0742177300. (1/07/CS/07)
●Vând apartament 3 camere sdec. etaj I, Saturn, vizavi piaţă, superlux (ne)mobilat, 50.000 E neg. Tel. 0721437487. (003716)
●P.f. 3 dec. bloc nou 2005, 100 mp lângă Mall, 85.000 euro neg. 0747776199, 0742300596. (003153)
●Vând 3 camere decomandate, îmbunătăţiri. 0742120945. (003749)
●Vând apartament 3 camere Centru. Tel. 0749969998, fix 319506 după ora 16,00. (003324)
●Apartament 3 camere, preţ 60.000 euro. Tel. 490538, 0740867849. (003935)
●Vând 3 dec. Siderurgiştilor Vest, etaj 3, gr+f, 1,650 mld neg. 0740081295. (003402)
●**Ap. 3 camere decomandat zonă ultracentrală, amenajat living, spaţios, gresie, faianţă, parchet, 55.000 E. 317556 după ora 18,00 sau 0744539380. (004075)**
●Vând apartament 3 camere Micro 13B, etaj 4. Telefon 0749765895. (004151)
●3 camere, garaj Ţiglina I, lângă Grădina Botanică. 0721798504. (004218)
●Vând 3 semi, etaj II, Micro 19, centrală termică, fără agenţii. Telefon 0741703715. (004010)
●Vând apartament 3 dec. I.C. Frimu, 2 balcoane, 150.000 lei neg. 470135. (01.07.GC.21)
●Vând 3 decomandate etaj 1, Gheorghe Doja, 2 băi, 2 balcoane, poziţie sudică, îmbunătăţit, 53.000 euro. 0742319605. (004346)
●Vând trei camere decomandate, Ţiglina II, parter, pretabil spaţiu comercial, 185.000 RON negociabil. 0742319605, 0765588870. (004346)
●3 camere, Siderurgiştilor Vest, 3/4, 1,350 mld. 438874. (01.07.BC.1)
●3 dec. Piaţa Centrală, et. 2, TM int-ext, g+f+p, mobilat şi utilat nou. Tel. 477705, 0788285978. (01.07.BC.15)
●3 decomandate Micro 17, zona Atlantic, simplu, curat, 1,650 neg. 0742808376. (4995734)
●3 dec. Mazepa II, 3/4, liber, termopan, 70.000 E. 0722612683. (4995097)

●Vând apartamente 3 camere situate în Micro 38, etaj 5 (mansardă) cu centrale termice proprii, gresie, faianţă, parchet, balcon, geamuri termopan. Tel. 0730080503. (4995751)

Vânzări 4 - 5 camere

●Persoană fizică vând 4 semi, CT, TM, UM, g,f, în 39A, etaj 1, preţ 135.000 neg. Telefon 0745329370. (003307)
●Vând apartament Micro 39B, 4 camere, etaj 2, simplu, preţ 12.000 RON. Tel. 0743466746. (003374)
●Vând sau schimb 4 cam. cu 2 cam. Tel. 446624. (004170)
●Vând sau schimb (2 cam+dif) apart. 4 cam. decomandate, et. 1/4, Piaţa Centrală. Tel. 0746957862. (003547)
●Vând apartament 4 cam. parter, simplu, Micro 21, în zona Kaufland, preţ 182.000 RON. Tel. 0721204339, 0741031472. (004223)
●4 decomandate parter, IREG, stradal, 65.000 euro. 0742181103. (01.07.mr.07)

Cumpărări 1 cameră

●Cumpăr apartament cu 1 cameră, plata pe loc, rog seriozitate. 435572, 0746474992. (003010)
●Cumpăr apartament o cameră, indiferent de zonă, exclus agenţii. 0742149534, 0745661419. (4995707)
●Persoană fizică cumpăr cameră la cămin, zona Port şi Viaduct, ofer 300 mil. lei. 0740149736.(004257)

Cumpărări 2 camere

●Cumpărător cu bani caut vânzător serios. Tel. 477292. (01/07/BC/7)
●Cumpăr apartament cu 1-2 camere, exclus Micro 40 şi et. 4. Telefon 0743974720. (003587)
●**Cumpăr urgent apartament cu banii cash. Tel. 471070, 0749374726. (01.07.GC.09)**
●Cumpăr apartament 2 camere, de preferat fără îmbunătăţiri. 435572, 0746474992. (003010)
●Cumpăr apart. 2-3 camere. 438212, 0726787528. (4995097)
●Cumpăr ap. 2 camere peste 40 mp cu balcon ofer suma 80.000-90.000, exclus etaj 4. Tel. 0742609265. (003738)
●Persoană fizică cumpăr apartament 1 sau 2 camere. 0742253713. (003224)
●Cumpăr apartament 2 camere, indiferent de zonă, exclus agenţii. 0742149534, 0745661419. (4995707)
●Cumpăr apartament 2-3 camere, plata imediat. Telefon 0748277536. (003097)
●**Cumpăr urgent apartament 2 camere, Micro 19, L-uri, fără etaj 4. 0724798995.**
●Cumpăr urgent 2 camere Micro 19, etaj intermediar. 0747645801.
●Cumpăr 2 camere zona Dunărea, orice etaj, ofer 110.000 RON. 0745526231. (1/07/CS/08)
●Persoană fizică ofer 850-900 mil pentru apartament 2 camere, în Micro 19, 20, 21 simplu, cu suprafaţa 45-50 mp, et. 1-3, cu gaze şi balcon sau 700 mil pt. ap. 1 cameră. Telefon 0729152715. (003633)
●Cetăţean străin cumpăr urgent apartament spaţios în Galaţi. 473135. (004360)

Cumpărări 3 camere

●Cumpăr urgent apartament 3-4 camere, zona Dunărea. 435572, 0746474992. (003832)
●Pers. fizică cumpăr ap. 3 camere sdec., (dec.), conf. I, etaj intermediar, fără îmbunătăţiri, zona Micro 17, 19, 20, 21, ofer 120.000. Telefon 0746114947. (003421)

Cumpărări 4 - 5 camere

●Cumpăr urgent apartament 4 camere, eventual bloc nou. 473135. (004360)

Vânzări Case

●Vând casă demolabilă şi teren. Tel. 0722389186. (002639)
●Vând casă st=550 mp, zona Grădina Publică. Tel. 0744179416, 0740875964. (003299)
●Vând casă bătrânească şi teren aferent de 1.100 mp în Tuluceşti, preţ informativ 55.000 RON. 0741789186. (003075)
●Casă str. Tecuci nr. 90, cartierul Piaţa Centrală. 0745673328. (003689)
●Vând casă în com. Băleni. Tel. 461684. (003114)
●Vând casă C. Negri, preţ 550 mil. negociabil. Telefon 340187. (003115)
●Vând urgent casă (spaţiu pt. două familii). Tel. 0723458206, 460473. (003184)
●Vând casă cu teren str. Tecuci nr. 238. Tel. 0743820330. (003775)
●Vând casă cu spaţiu comercial+garaj, str. Aurel Vlaicu 30. 0751801220. (003205)
●Vând urgent casă nouă îmbunătăţită, com. Smârdan, sat Cişmele. Tel. 0751997007. (003164)
●Vând casă nouă, gaze+baie+apă, teren, posibilităţi etaj, Independenţa. Tel. 0747111409. (003177)
●Casă+teren Hanu Conachi, toate utilităţile, negociabil. 0744105818, 0745535609. (003252)
●Vând casă nouă 4 camere, la şosea, sat Drăculeşti, comuna Măstăcani. 0721340049, 339760. (003924)
●Vând casă sat Şiviţa, com. Tuluceşti. 345891. (003306)
●**Vând casă George Coşbuc. Tel. 315568, 0745208723. (003901)**
●Vând urgent vilă nouă Şendreni, 50.000 E. Tel. 0742638918. (003934)
●Vând casă locuibilă, total suprafaţă 200 mp d=10m, Micro 17, str. Vădeni nr. 48, preţ 1.400.000 neg. Telefon 0747751720. (003998)
●Vând urgent casă Frumuşiţa la trei fântâni, negociabil. Tel. 0749054981. (003383)
●Vând casă com. 23 August. Telefon 0747525069. (004060)
●Vând casă toate utilităţile. 0336106486. (004097)
●Casă de vânzare, Unirii nr. 58. Tel. 0746671699. (003445)
●Vând casă p+1 cu centrală şi 2000 mp teren în sat Movileni, com. Şendreni. Tel. 0744638774. (003455)
●Vând casă d+p+m, s 256 mp, st 1100 mp, Ştefan Cel Mare, 160.000 E. 492899. (004121)
●Vând avantajos casă locuibilă+teren, comuna Tudor Vladimirescu. Tel. 0751183720. (004164)
●Vând teren casă comuna Şendreni, jud. Galaţi. Telefon 0721592927. (004145)
●Vând casă zona Parfumul Teilor. Tel. 0729501866, 463394. (002808)
●Vând casă 4 camere+anexe, curte, vie, 1250 mp total, în loc. T. Vladimirescu, lângă liceu, preţ 50.000 mii RON, neg. Tel. 0722782545, 0721071830. (003412)
●Vând casă comuna Independenţa, liberă, pe şoseaua naţională lângă Piaţa Agroalimentară nr. 90. 0744606782. (004128)
●Casă Poşta Veche 210 mp. Tel. 0745436173. (004132)
●Vând casă+teren toate utilităţile, str. Lozoveni. Tel. 0749207505. (003501)
●Vând casă comuna Bălăşeşti, 8000 mp, 250 milioane. Telefon 334880, 0744103072. (004168)
●Vând casă negociabil, Movileni, judeţ Galaţi. 0749362420. (003538)
●Vând casă la şosea, toate utilităţile, cimuna Fârţăneşti negociabil la schimb cu apartament. Telefon 0724738453. (004206)
●Vând vilă com. Cuca, zona centrală, posibilităţi privatizare. Tel. 0744649038, 0748416386. (003522)
●Vând casă str. Zefirului nr. 5 Galaţi. Tel. 0766407803. (003518)
●Casă locuibilă, central şi convenabil. Telefon 0745361207. (004239)
●Vând casă centru. Telefon 0748796590. (003567)
●Vând casă Aleea CFR 1 nr. 10. Tel. 0747620650. (003460)
●Vând casă 950 mp+teren 4300 mp cu toate utilităţile, str. Arcaşilor. Tel. 0749758468. (003392)
●Vând casă 4 camere, 600 mp, str. M. Eminescu 98, 420.000 lei. 497063. (002606)
●Vând casă p+1 Odaia Manolache, 100.000 E negociabil. Tel. 315809, 0746312343. (003396)
●Vând vilă cu teren str. Zimbrului. Telefon 0766335066. (003201)
●Vând (schimb) casă 2006+moară funcţiune 1200 mp, utilităţi, 25 km Galaţi sau schimb 1,2,3,4 cam. Galaţi, suport datorii întreţinere, variante. 0747770233, 497860. (003869)
●Vând casă Şiviţa, st=1450 mp. Tel. 476641, 0745584163. (004208)
●2500 mp la DN26, km 18, Tătarca, apă+energie în apropiere, posibil gaze, canalizare în cursul anului, 75.000 RON neg. Tel. 0749080350, 0720528299. (004263)
●Vând casă în com. Independenţa, 700 mp. Tel. 0740190223. (004343)

●Vând casă zona Grădina Veche, str. Rizer, supr. totală 1.000 mp, 285 constr. Absolut la cheie, toate utilităţile. 0748083996. (003026)

●Vând casă construcţie nouă cu terenul aferent de 2000 mp, în comuna Schela, poziţie foarte bună, preţ negociabil. Tel. 0747633348. (003491)

Cumpărări Case

●Cumpăr casă locuibilă. Telefon 0745361207. (004239)

●Persoană fizică cumpăr casă, 5-6 camere. Tel. 323382, 0766484959. (003566)

Schimburi Imobiliare

●**Schimb garaj Ţiglina II cu garaj Mazepa (preferabil zona BR2-BR3). Telefon 0722633272.**

●Schimb ap. 2 camere, Micro 21, et. 3, îmbunătăţit cu ap. 4 camere, Micro 20 sau 21 + diferenţă. Telefon 0745888763. (003497)
●Schimb 2 camere 3/10, decomandate cu similar, zonă centrală, semicentrală. Tel. 0788688001,0747608304. (004297)
●Schimb apartament o cameră, conf. I + diferenţă zona Gară pentru apartament 2 camere, zona Gară, P.C., Vultur. 476668, după 16,00. (003422)
●Schimb 3 camere decomandate cu apartament 1 cameră. 0749062808. (1/07/MR/07)

Închirieri - Cereri Apartamente

●Închiriez apartament mobilat/nemobilat, urgent. Telefon 0741274900. (1/07/BC/7)
●Închiriez apartament 2 camere parter, nemobilat. 0741985451. (003751)
●**Închiriez apartament mobilat, zonă centrală. Telefon 0745380800. (1/07/CS/43)**
●2 camere lux, Doja. Telefon 0742955683. (004306)

Închirieri - Oferte Apartamente

●Apartamente 1 cameră lux, regim hotelier. 0744793223. (001728)
●Închiriez în regim hotelier garsonieră lux, lângă Tribunal. Tel. 0746114736, 0724378518. (002795)
●Doi băieţi salariaţi, curte, condiţii bune. 0740022650. (003282)
●3 camere decomandate, semimobilat, CT, TP, min. 6 luni, plata avans şi garanţie. 0743018654. (003176)
●Închiriez ap. 2 camere, Ţiglina I, mobilat. Tel. 0743999501. (003146)
●Elev, student, nefumător la casă. Tel. 0742076250. (003658)
●Închiriez apartament 3 camere de lux, Mazepa 2. Tel. 0723034122. (003189)
●Garsonieră parter la stradă (în spatele Palatului de Justiţie). Tel. 0723678315 sau 0723177728. (003834)
●Cămin ofertă cazare salariaţi, termen lung. 0749247774, 410317. (003862)
●Primesc fată în gazdă. Tel. 0720484607. (004056)
●Închiriez apartament 2 camere decomandate mobilate şi utilate, cartier Dunărea, pe termen lung. Telefon 0766334370. (4995097)
●Apartament mobilat cu 2 sau 3 camere. 0743155488. (004102)
●Închiriez 1 cameră str. Al. Cernat. Telefon 419134. (004070)
●Închiriez central la eleve. 465361. (004165)
●Închiriez o cameră mobilată la o elevă, studentă, Ţilgina I, str. Saturn, bl. B2, ap. 10. Tel. 475893, 0741492220 după ora 17,00. (004177)
●Apartamente 1 cameră lux, regim hotelier. Tel. 0744793223. (003424)
●Închiriez apartament o cameră mobilat. Tel. 0721228180. (003536)
●Închiriez apartament cu o cameră în bloc mixt. Tel. 0724289129. (004203)
●Proprietar închiriez garsonieră complet mobilată, Ţiglina I, A-uri. 0740149736. (004258)
●Primesc fată în gazdă, salariată. 463175. (004262)
●Primesc două fete de liceu în gazdă. Telefon 0722747580. (003560)
●Închiriez apartament cu o cameră, str. Siderurgiştilor nr. 43, bl. GS1, ap. 14. Telefon 0751890559. (003850)
●Închiriez apartament 2 camere Ţiglina II. 0744247701. (004290)
●Închiriez ap. 3 cam. dec. Tel. 0751034274, 0741205733. (004315)
●Ofer cameră salariată. Tel. 0744997765. (003642)
●Închiriez apartament 2 camere, zonă centrală, nemobilat. Tel. 0746659813. (004348)
●Închiriez garsonieră Ţiglina II, mobilată, 300 RON lunar. Tel. 0723215150. (004347)

●Închiriez apartament 3 camere 4/4 Port, mobilat şi utilat lux, garanţie 1 lună. 0720532990. (003085)

Închirieri - Oferte Spaţii comerciale

●Închiriez spaţiu P+2, s=300 mp, toate utilităţile, zonă centrală pentru cabinete medicale, avocatură şi notariale, birouri. 0744213003. (1/07/TD/09)
●Închiriez spaţiu comercial 57 mp, str. Oţelarilor Micro 19. Tel. 0742296272. (002931)
●Închiriez parter bloc A5, strada Traian, două spaţii comerciale, 85 mp şi 160 mp. Tel. 0746488818. (4995273)
●SC închiriază spaţiu de 400 mp cu 5 euro/mp. Tel. 0723235310. (003145)
●Închiriez depozit 2.280 mp cu două hale mari şi două clădiri cu două camere, preţ 6,5 E/mp. negociabil. 0743600176. (002796)
●**Spaţiu comercial pe str. Brăilei fost magazin Nipon, 35 E/mp. Telefon 0741270185. (003490)**
●**Închiriez spaţiu comercial Micro 20, stradal, curat, amenajat, inclusiv toate utilităţile. Tel. 0740922047, 0724683278. (003030)**
●Închiriez spaţiu, supr. totală 150 mp, toate utilităţile, zona Ţiglina, lângă Arcada. Tel. 0748083996. (003027)
●Închiriez spaţiu 40 mp în Complex Comercial Ţiglina I, chiria/lună 500 euro anticipat 3 luni. Tel. 0746225450, 0744528415. (003159)
●Spaţiu ideal sediu firmă, cabinete, Piaţa Centrală. Tel. 0742076250. (003657)
●Închiriez spaţiu comercial parter, bloc vizavi IREG, Siderurgiştilor. 0745207235. (003264)
●Închiriez spaţiu comercial Ţiglina I. 0751053901. (1/07/CS/42)
●Vând/închiriez chioşc I.C. Frimu. Tel. 0749519671, 0746568644. (003318)
●Închiriez hală str. Traian. 0722500776, 0788291411. (003903)
●Închiriem spaţiu comercial la parter. Telefon 0748883738. (003977)
●**Spaţiu comercial, toate dotările, str. Traian 225 (vizavi Penitenciar). (003950)**
●Închiriez hală, Traian. 410763. (003952)
●**Spaţiu comercial la etaj, 35 mp, Ţiglina I str. Regiment 11 Siret, 250 E. Tel. 0740993600. (004105)**
●Închiriez spaţiu 20 mp, stradal, Al. Cernat. Telefon 419134. (004069)
●Închiriez spaţiu comercial 110 mp. Telefon 0747700426. (003426)
●Închiriez spaţiu comercial 30 mp Siderurgiştilor între Doja şi IREG, 24 milioane pe lună, plata pe 3 luni; 22 milioane pe lună, plata de 6 luni; 20 milioane pe lună, plata pe 1 an şi spaţiu comercial 120 mp. 0742692270. (004098)
●Închiriez/vând spaţiu comercial 400 mp Complex Francezi, pretabil producţie, depozitare, comercializare, birouri, multiple utilităţi. Tel. 0745915620. (004157)
●Închiriez spaţiu la curte 50 mp, trifazic, gaz. 492899. (004122)
●Închiriez spaţiu str. Muzicii nr. 7. Telefon 467102. (004158)
●Închiriez între 100-170 mp teren. 0745989324. (003473)
●Închiriez spaţiu 153 mp (soc., depozit, ateliere) 418025, 0723161352. (004149)
●Închiriez bar+terasă, 113 mp, zona General. Tel. 0746415798. (01.07.CI.08)
●Închiriez garaj cărămidă dublu, Ţiglina II, intrare Şcoala 13. Telefon 0746592568. (003459)
●Închiriez spaţiu comercial ultracentral, 40 mp. Tel. 0749123043. (4995592)
●**Spaţiu comercial** 20-35-45 mp, Ţiglina I Brăilei. 0766600427. (003511)
●Închiriez spaţiu comercial str. Brăilei, lângă Tribunal. 463672, 0742411020, 0741142152. (003526)
●Închiriez, vând, schimb cu garaj spaţiu comercial Micro 20. Tel. 0747591750. (003551)
●Închiriez spaţiu comercial. Tel. 0746577511. (004267)
●Închiriez spaţiu 70 mp orice activitate, convenabil. 496582, 0740078892, 0744426746. (003293)
●Închiriez spaţiu comercial, Piaţa Micro 38. Tel. 0740382799. (4995715)
●Închiriez spaţiu comercial cu magazin mixt în funcţiune, Micro 17. Tel. 0729115580, 0740035225. (004243)
●Închiriez spaţiu bar-alimentară sau orice activitate, producţie, teren 750+construcţie. Telefon 0740492465. (004159)
●Închiriez hale Tuluceşti, facilităţi, apă, 380 V, halele au o înălţime medie şi necesită mici amenajări. Tel. 0749758468. (003392)
●Închiriez spaţiu 18 mp construcţie zidărie. Telefon 0744532715. (003410)
●Închiriez spaţiu comercial cu toate utilităţile, str. Oltului nr. 29A. Tel. 0744626774. (003597)
●Închiriez 4 camere, ultracentral la cheie, pretabil birouri. Tel. 413701, 0748158471. (4995097)
●Închiriez spaţiu 70 mp trifazat. Tel. 0721463352. (003637)
●Ofer spre închiriere gars. lux, et. 1, A-uri, Ţiglina, numai pt. sediu firmă. Tel. 0740804258. (004340)
●Închiriez parter bloc pentru spaţiu comercial, Siderurgiştilor lângă Farmacie (staţie autobuz). 0744546155. (003648)
●Ofer spre închiriere hală 290 mp, 380 V, I.C. Frimu. 0742703240. (003654)

●Magazin central 18 mp termen lung. Tel. 0740437041. (003706)

●Închiriem spaţiu comercial utilat pentru confecţii textile (fosta Arta Confecţiei), aprox. 300 mp. Tel. 462237, 0744503549. (4995850)

●Parcare auto Micro 14 ofer teren pentru parcare auto termen lung. 0722135847. (003517)

Vânzări Terenuri

●Vând teren Arcaşilor, 2.000 mp. Tel. 0746488818. (4995273)
●Vând teren 5.000 mp zona Atlas. Tel. 0742069141. (003187)
●500 mp sat Vânători, gaze, apă, lumină, 25x mp. Tel. 0745648843. (01.07.GC.01)
●Vând livadă 2.900 mp Vânători, la şosea, împrejmuită, sursă apă, gaze. 344410. (003535)
●Vând teren sat Costi, 8000 mp, 25 euro mp. Tel. 0748859042. (003551)
●500 mp extravilan Vânători, 6 E/mp. 0765543100. (01.07.GC.11)
●Vând teren intravilan în Tuluceşti la DN 24, preţ 15 E/mp şi vatră de casă în cartierul nou Tuluceşti, preţ 12 E, ambele suprafeţe au posibilităţi de racordare la reţea de apă şi energie electrică. Tel. 0722936636. (003645)
●Vând 7.000 mp intravilan în Tuluceşti cu posibilităţi de racordare la necesităţi, preţ informativ 11 E/mp. Tel. 0741789186. (003075)
●Vând vatră casă, 12 ari, sat Traian, com. Braniştea, preţ 360 milioane neg., lângă biserică. Tel. 0746524919, 413618. (003096)
●Vând teren str. Arcaşilor, aleea 5, 75/35 d, eventual parcelabil, 105 E/mp negociabil. Tel. 0744774973. (003142)
●Vând 12.000 mp deschidere 32m la DN26, înainte de Olimpic House. Tel. 0741678988. (003156)
●**Vând două loturi casă, sat Costi. 0765141746. (4995538)**
●Teren lac Vânători, 1.000 mp, 15.000 E. Tel. 0742868139. (003251)
●Vând vizavi de Biserica Sfinţii Împăraţi, str. Războieni, teren liber 1.374 mp sau 687 mp, toate utilităţile, deschidere 12 m. 0213453526, 0745412242. (003787)
●Vând vatră de casă cu vie şi pomi fructiferi, com. Smârdan. Relaţii la tel. 0743077804. (003889)
●Vând 15.000 mp teren, deschidere 62 m între Vânători şi Odaia Manolache, distanţă de şosea 200 m, 8 euro/mp. Relaţii telefon 0742143165. (003884)
●Vând vatră de casă cu casă bătrânească 3.500 mp în Odaia Manolache, com. Vânători, 13 euro/mp. Relaţii telefon 0742143165. (003884)
●Vând teren intravilan, sat Costi 1000 mp şi 1300 mp cu utilităţi. Tel. 0744240071. (003920)
●Vând terenuri str. Traian. Tel. 0722500776, 0788291411. (003904)
●Vând pământ 5000 mp la şosea, drum european. Tel. 0741384169. (003970)
●Vând/schimb două hectare teren Fileşti. 0748601414. (003963)
●Vând (arendez) 90 ha vie nobilă pe spalieri, lot compact, comuna Iveşti, jud. Galaţi, proprietatea familiei general Eremia Grigorescu. Telefon 0745256384. (003395)
●Vând teren lângă Smârdanul nou. Tel. 0741203197. (003308)
●Vând teren intravilan, parcelabil, între Vânători şi Odaia Manolache la şosea. Tel. 0740904417, 0748263595, 344489. (003388)
●Vând teren parcelabil zona vile, sat Costi, lângă Floricultura. Tel. 0744209051. (004058)
●Metro 10.000-39.000 mp, deschidere 125 ml, toate utilităţile. Tel. 0745286616. (004058)
●Vând teren 1000 mp zona Arcaşilor, preţ 110 E/mp. Tel. 0741062795. (003417)
●Vând teren pentru casă 2000 mp, comuna Vânători. Telefon 0742886448. (004083)
●Vând teren Arcaşilor, Aleea nr. 5, 1000 mp, utilităţi. Tel. 0723344448. (003447)
●Vând teren arabil 5000 mp, preţ 250 mil., loc. Vânători. Tel. 0741745679. (003489)
●Vând teren pt. construcţii 15.000 mp, deschidere 40 m şosea Vânători-Odaia Manolache, posibilitate gaze, apă, curent, preţ 12 E neg. Tel. 344000. (003472)
●Vând (închiriez) teren 600 mp. 418025, 0723161352. (004148)
●Vând teren Centură (vizavi Gold&Platin), 5000 mp. Tel. 0746415798. (01.07.CI.08)

Tipografia Viaţa liberă

Unica tipografie din zona Galaţi - Vrancea - Brăila, care tipăreşte un ziar cotidian, la calitate de nivel naţional!

telefon 0236 460 620

●Vând 0,75 ha teren arabil Buceşti. Tel. 0721588083. (003897)
●Teren 4000 mp, deschidere 18 m DN 26, 28 E. 0751982149. (003239)
●Vând teren str. Arcaşilor. Tel. 0751142060. (002563)
●Vând teren arabil 745 mp Barboşi, malul Siretului, convenabil. Telefon 310184. (004111)
●Teren 7000 mp Vânători, spate Iricad. 0743042681. (004141)
●Vând 250 mp teren str. Alexandru cel Bun. Tel. 0723376904. (003466)
●Vând teren în zona Peco Mol (Barieră). 0744632618. (003529)
●Vând 600 mp d=8m, intravilan, în Vânători, facilităţi curent electric, drum pietruit, posibilităţi gaze, apă. Telefon 344120. (004188)
●Teren sat Costi, 750 mp, d=20 m, 25 E/mp neg. 0749582647.
●Teren Smârdan 1000 mp, deschidere 25 m, teren extravilan lângă Stadion. 0741731331.
●Teren central, convenabil. Telefon 0745361207. (004239)
●Vând teren Şiviţa 3000 mp. Tel. 476641, 0745584163. (004209)
●**Vând teren 1.100 mp intravilan în com. Vânători, jud. Galaţi. Tel. 0744500217. (12.06.MR.26)**
●**Vând 6000 mp între SC Dedal şi Alfaceres, drumul de centură. Telefon 0724680502. (003788)**
●Teren 4000 mp DN26, 30 E. 412135, 0742936473. (003741)
●Vând teren sat Costi 10.000 mp. Tel. 0748108046. (003364)
●Vând teren proprietate vile Şendreni şi teren construcţii, arabil, vie nobilă Tg. Bujor. Tel. 0722168595. (004305)
●Vând teren 2800 mp str. M. Kogălniceanu nr. 63, Tecuci. 0746214220. (4995728)
●800 mp+casă, 400.000 E neg. sau 2 cam. 150.000 RON neg. urgent. 0765271134. (004334)
●Vând teren Ştiinţei 575 mp, toate utilităţile, 160 E/mp. 0745637013. (01.07.CS.08)
●200 mp Frunzei, 15 m deschidere. 438874, 0788879437. (01.07.BC.1)
●Vând urgent teren zona Metro. 0743146523. (004360)
●Vând teren str. Alexandru Cernat. 0788968684. (004360)
●Vând teren pe Faleză, 500 mp deschidere 25 ml, vedere la Dunăre. 0726448721. (004360)

●Vând teren construcţii 2.265 mp, zona Micro 17. Tel. 0722811110. (003942)

●Teren Atlas la stradă, st=6700 mp, d=33 m. 0724169060. (003402)

Cumpărări Terenuri

●**Cumpăr teren + casă locuibilă, st = 500 mp, zona bdul G. Coşbuc, str. Traian, Bolintineanu. Tel. 0745525939, 0744612232. (003704)**

●Societate comercială cumpărăm teren arabil pe raza comunelor Lieşti, Grivţa şi Iveşti, preţ avantajos. Telefon 0728023417. (4995632)
●Cumpăr teren DN 26, sat Costi, Vânători. 0742030440. (003758)
●Cumpăr teren zona Metro, sat Costi. Telefon 0726266616. (004057)
●Cumpăr teren str. Arcaşilor. Telefon 0745363020. (004057)
●Cumpăr teren arabil zona Vânători. 0744546155.(003648)

●**Cumpăr teren agricol pe raza judeţelor Brăila şi Galaţi. Tel. 407118, 0239687158. (4995831)**

Vânzări Spaţii comerciale

●Vând spaţiu comercial, bloc Muncă şi Artă, 700 mil. 0766591958, 0742076318. (003516)
●Vând magazin, vad f. bun. Tel. 0742091500. (002960)
●Vând chioşc 7,5 mp Piaţa Micro 17. Tel. 0740249859. (003028)
●**Vând sau închiriez spaţiu comercial Micro 20, stradal, curat, amenajat, toate utilităţile. Tel. 0740922047, 0724683278. (003030)**
●Vând spaţiu comercial parter, bloc lângă Ireg, Siderurgiştilor. 0745207235. (003264)
●Vând hală nouă str. Traian. 0722520776, 0788291411. (003905)
●Vând depozit materiale de construcţii. Tel. 0741384169. (003971)
●Vând spaţiu comercial 300 mp din care 50 mp construit şi 250 mp terasă complet utilată, vad super. 0740022929. (004166)
●Oportunitate! Vând club centru House, oferte sau variante. Tel. 0729012837. (002884)
●Vând im

SE AFLĂ REPEDE...
MICĂ PUBLICITATE ZILNIC
Luni – Vineri: 8.00 – 16.00 Sâmbătă: 8.00 – 12.00
Str. Domnească Nr. 68

PUBLICITATE

nou! Peste 43.000 de cititori virtuali / lună
Peste 43.000 de potenţiali clienţi pentru tine
Viata Libera - Galati, ROMANIA
Reclamă în „Viaţa liberă" - ediţia on-line
Back Caută acum !
Address www.viata-libera.ro

Atenţie! Pentru mare publicitate contactaţi DEPARTAMENTUL PUBLICITATE:
Galaţi, str. Domnească nr. 68, tel: 0236 460719 e-mail: pub@viata-libera.ro, www.viata-libera.ro

VREŢI SĂ VĂ FACEŢI RECLAMĂ? SUNAŢI LA Tel. 460 719, Fax 460 875

ANUNŢ IMPORTANT
În atenţia asociaţiilor de proprietari/locatari din municipiul Galaţi

Primăria municipiului Galaţi invită reprezentanţii asociaţiilor de proprietari/locatari din Galaţi să participe în data de 25.01.2007, ora 11,00, în sala de spectacole a Clubului CFR, la o întâlnire cu reprezentanţi ai Primăriei municipiului Galaţi, ai Ministerului Administraţiei şi Internelor şi ai Ligii asociaţiilor de proprietari „Habitat", având ca temă „Noutăţi cu privire la reabilitarea termică a clădirilor multietajate; Obligaţiile membrilor şi reprezentanţilor asociaţiilor de proprietari; Relaţia cu Primăria".

La această întâlnire poate participa, de asemenea, orice membru din asociaţiile de proprietari/locatari.

Mica Publicitate

Vânzări Auto

INSTALAŢII G.P.L. AUTO
GPL
S.C. BDD IMPEX S.R.L. GALAŢI
B-dul George Coşbuc, Nr. 290
Tel: 0236 492 111
0788 979 989
0748 229 026
BONUS
30 L de gaz G.P.L.
pentru fiecare instalaţie montată

●**Vând urgent RENAULT MEGANE, fabricat 2004, stare excepţională, cu multiple îmbunătăţiri. Telefon 0788448279. (003531)**

●Opel Astra, 2000, impecabil, variante Matiz. Telefon 0727610962. (002765)

●Vând autoturism Solenza, albă, 1,4, 2004, 13.000 RON. Telefon 0744372532. (4995205)

●Vând semănătoare SPC 8, 2 pluguri, tractor U 650. Tel. 0729637186, 0721851093. (003042)

●Vând utilaje U 650; 2 pluguri, 2 GD 3,2, 2 sem. porumb, 1 remorcă 5 t. Tel. 0746155795, 830770. (002736)

●Vând Opel Zafira, an fab. 2005, full options, prim proprietar, are 7 locuri, preţ 17.800 E neg. Telefon 0724488395. (003544)

●Vând Dacia 1310, an 1998, proprietar. Tel. 0749048168, 0747755150. (002957)

●Vând Mercedes 270 CDI, 2003; Mercedes 220 CDI, 2003 şi VW Passat, 2003, super întreţinute, aduse în luna decembrie, Germania, acept variante. Telefon 0722205781. (003102)

●Vând VW Passat Break climatronic model 2002, recent adus, accept variante. Tel. 0743155177. (003628)

●Vând Dacia Break 1996, vişiniu metalizat. Tel. 0746452855. (003628)

●Vând Ford Transit 2000, 12+1, avantajos. Tel. 0745329346. (003090)

●Vând Cielo, 2004, Executive, gaz fabrică. 0742120945. (003748)

●Cedez leasing Fiat Doblo, 2005, 6 locuri. 0742120945.(003748)

●Vând Renault Clio Symbol, Diesel, full option, proprietar. 0751175555. (003188)

●VW Golf Variant, 1,9 TDI, 2002, full option, 9500 E neg. 0765276323. (003190)

●Detectoare de radar, noi, cu garanţie, la preţ de importator. 0765276323. (003190)

●Opel Astra Limusine, 1.7 DTI, 2001, full option, recent adus, 6500 E neg. 0765276323. (003190)

●Opel Astra Caravan, 1,7 CDTI, 2004, full, recent adus, 8300 E neg. 0765276323. (003190)

●Vând urgent Nova (tip Supernova), injecţie, 1999, proprietar, stare f. bună, 7000 lei. 0724416311. (003724)

●**Renault Clio, 2003, Diesel, 6850 E. 0723253061. (003728)**

●Dacia 1310, 1994, unic proprietar, ITP 2008.0743018654. (003176)

●Vând Matiz, 2005, gri metalizat, în garanţie, 29.000 km, impecabil. 0743776330. (003158)

●Autoutilitară Kia 2500D, 2003, 1,5 t, 175.000 km, 9.000 E. Telefon 0742076250. (003659)

●Astra 1,7 DTI, 2003,8800 E. 0745073972. (003780)

●Urgent Dacia Break 1999, GPL. 0742502502. (003822)

●Vând Opel Tigra 1995 roşu, multiple elemente tunning, ţinută în garaj, unic proprietar, 5.500 E. 0722810937. (003234)

●Vând Super Nova 2003, echipată taxi, negociabil. 0746931571. (003795)

●Vând urgent Dacia 1310 an 1995, închidere alarmă, taxe la zi, 40 mil. Tel. 490082, 0740976395. (003214)

●Vând Dacia 1310, an fabricaţie 1990, 1300 lei neg. Telefon 0740692981. (003297)

●Vând Peugeot 206, an 2004, motorină. Telefon 0728282400. (003906)

●Vând Peugeot 405 GRDT. Telefon 0724457403. (003276)

●Vând tractor U 650 cu plug neg. Telefon 330952. (003277)

●Dacia Break, 1988, în stare de funcţionare sau dezmembrez. 474026, 0744505448. (003148)

Vând VW Caddy, 2000, 1,9 Diesel, 4+1 loc., neg. Tel. 420509, 0740472282. (003310)

●**VW Passat 1.9 TDI, fab. 2000, full extrase, impecabil. 0740300659. (003311)**

●**Matiz, 2004, aer condiţionat. 0722630770, impecabil. (003926)**

●Vând Cielo, 1998, unic proprietar, inst. GPL. 3850 E neg. 0745022272. (003327)

●Vând VW Golf IV, 1,9 TDI, 110 CP; 2000, climatronic, servo direcţie, cotieră, ABS, închidere, alarmă, unic proprietar, 8550 E neg. 0748199116. (003327)

●Vând Cielo, bej metal, 1996, servodirecţie, alarmă, închidere, radio-CD, 3850 E neg. 0744249894. (003327)

●Vând Daewoo Tico, 1998, 2.000 E neg. 0722850530.(003360)

●Ford Focus, 2004, taxe plătite, gri metalizat, impecabil. 0743162343. (003989)

●Fiat Ducato 2,8 JTD, 2002, 13 loc., cu licenţă, 10.500 E neg. Telefon 0722894411. (004021)

●Vând Espero stare bună. Telefon 0744905041. (004028)

●Vând Mercedes C 200, benzină, fab. dec. '95, 6800 E neg. Telefon 0742004297. (004030)

●Vând motoscuter Qingqi, nerulat, înmatriculat, preţ 22 mil. neg. Telefon 0742004297. (004030)

●Vând BMW 524 TD, opţiuni, geamuri faţă, spate electrice, ABS, jante mag., preţ 4.000 E neg. Telefon 0744149907.(003338)

●Vând Cielo GLE, 1995, full option. 0741203197. (003308)

●Vând Solenza, 2003. Telefon 0744370849. (003964)

●Opel Astra Caravan 1.7 TDI. Telefon 0744265659. (003389)

●Vând Dacia Supernova, 2002, benzină, albastră, proprietar, 10.500 lei. Telefon 0745359279. (003413)

●Vând Opel Astra 1,7 D, 1996, consum 5,7%, airbaguri, geamuri, proprietar, 4.450 E neg. 0744518578, 0721728381. (003413)

●Vând Dacia Logan, avariată, an 2005, 1,4 MPI, 1400 E. Telefon 0749087232. (004044)

●Vând Dacia Super Nova. Relaţii la tel. 0722163194. (004051)

●Opel Astra 1.7 DTI 2004. Tel. 0744554443. (004113)

●Vând Ford Mondeo gri metal, diesel, an fabr. 2002, 9800 E negociabil. Tel. 0744300559. (003444)

●Vând urgent Aro 243, motor Braşov. Tel. 0747618350. (004100)

●Vând VW LT 35 an 2002, 16 locuri cu licenţă de oraş. Tel. 0743156677. (004093)

●Nova albă 1998, taxe la zi, 6200 RON negociabil. 0746248152. (004088)

●Vând Renault 21, diesel, an 1990. Telefon 0747661270. (004079)

●Dacia Berlină 2003 cu GPL, 2000 euro negociabil. Tel. 0745624574. (004078)

●Vând Dacia 1310, Break, 1995, funcţionare perfectă, ITP 2008 neg. Telefon 468112. (003478)

●**Vând Dacia Papuc Diesel, carosată, an 2005, 38000 km, stare foarte bună. Telefon 0744518084. (003490)**

●Vând Opel Vectra B, Berlină, 2000 DTI. Tel. 0742123413, 0766319220. (004153)

●Vând TV 14 FA, remorcă auto 5 t. Telefon 0743061959. (003342)

●Proprietar vând Oltena, an 1994. 0747404821. (004034)

●Vând Dacia 1310, verificare 2008, 5 trepte, 2500 RON şi Dacia Papuc 98 GPL, verificare 2008, 2 locuri, proprietar, 7.000 RON neg. Telefon 0722782545. (003412)

●**Vând Opel Vectra Diesel, fabricat 2001, full, impecabil, proprietar, neg. Telefon 0728034181. (004130)**

●Solenza 2004, licenţă taxi 2009. Telefon 0745436173. (004131)

●Vând urgent Audi 100, preţ neg. Telefon 0744951237.(004137)

●Kia Besta 9 – 2200D, stare funcţionare, avariată caroseria sau piese schimb. 0723609572, 416965. (003494)

●Opel Astra Caravan 2.0 DTI, 2001, AC, GE, stare tehnică bună, necesită mici retuşuri vopsitorie, preţ 7500 E fix, ofer factură. 0747085119. (003498)

●Microbuz Jumbo, 2002, 15+1, cu licenţă oraş. Tel. 0747071181. (003504)

●Mondeo an '95, impecabil, 3600 E neg. 0749678082. (003508)

●**Opel Astra, 1993, full electric, 1,6, 5 uşi. 0788518588. (003509)**

●Vând Dacia 1310, an fabricaţie 1989, crem, 15 mil. Relaţii tel. 0742637968. (003534)

●Vând Dacia 1310 L, 1997, gri metal, motor în garanţie. Telefon 0726097444. (004205)

●Vând Renault Clio 2001, 33.000 km, ţinută în garaj, preţ 6.000 E neg. Tel. 325195 sau 0723533610. (004196)

●Vând Dacia Double Cab, 1,9 D, 13.000 km, 4x4, 2003, albă, carosată fibră, 5800 E neg. Telefon 0722208981. (003514)

●Vând Renault Megane, Turbo diesel, 2000.X, stare f. bună. Telefon 0743692432. (004181)

●Vând VW Golf III, an fabricaţie 1995, stare excepţională, preţ 5.000 E. Telefon 0746075249. (004220)

●Vând Dacia Berlină, 1310, an fabricaţie 1989, 1800 RON. Telefon 493548. (004219)

●Matiz 2003, stare foarte bună de funcţionare, proprietar, 38.000 km reali, preţ 3800 E neg. Telefon 0747325225.(003553)

●Vând Dacia Papuc. Telefon 0740165262. (003588)

●Opel Vectra, 1995, 1,6i, benzină, GPL, 4200 E. Telefon 0766558954. (003558)

●Vând Dacia Supernova, 72000 km, culoare gri metal, 11.000 lei. Telefon 0723297788. (003564)

●Vând Papuc, 5 locuri, 202, injecţie + GPL, caroserie fibră, alarmă, închidere, unic proprietar, 67.000 km, 150 mil. neg. 0745304982. (003570)

●Vând Logan 1.4 Preference, 2005, neg. 0741243704. (004169)

●Vând Renault 21, avariat, an 1987, 4,5%, preţ neg. Telefon 458590. (003467)

●Vând piese din dezmembrări pentru Opel Vectra, 1992, Dacia Nova, 1997, Cielo, 1996. 0745604097. (004108)

●Vând Dacia 1300, elemente 1310, anul fabricaţiei 1982, stare funcţionare. Telefon 0727962766. (004027)

●Vânzări Leganza 2002. Relaţii suplimentare. 0722348486. (003183)

●Opel Vectra 1600 ABS, închidere jante aliaj, 3.900 E. 412135, 0742936473. (003742)

●Dacia 1310, an 1984, funcţionabilă, 17 mil. neg. Telefon 0741077694. (003735)

●Vând Dacia 1410, an fabricaţie, 1997. Tel. 463102, 0740992486. (003610)

●Vând Tico avariat. 0744247701. (004291)

●Vând Dacia 2000. 0744247701. (004291)

●Vând sau variante microbuz persoane. 0744247701. (004291)

●Vând Fiat Brava avariat pentru piese sau total. Telefon 0726295171. (004270)

●Vând VW Golf 3, 1996, motor 1400, ITP XI.2008, proprietar. Telefon 0741618066. (004275)

●Super Nova Confort, 2003, unic proprietar. Telefon 0745091478. (004280)

●Vând Dacia Berlină, '98, stare foarte bună, preţ neg. Telefon 0747929770. (004312)

●Vând Dacia 1310, an 1985. Tel. 430937, 0766911523.

●Cedez contract leasing autoutilitară Seat Inca an fabricaţie 2003, 70.000 km, sau aştept variante schimb auto. Telefon 0743669880, 0765329729. (004366)

●Super Nova albă 2001, unic proprietar, km 45.000. 0744546155. (003648)

●SC VINDE PEUGEOT BOXER 2.8 HDI DE MARFĂ, AN 2001, MODELUL LUNG, PREŢ 11.500 E CU TVA. TEL.0744502732. (4995732)

●SC VINDE OPEL VECTRA C, ELEGANCE 2.2 DTI, KM 54.000, MAI 2004, PREŢ 15.000 E CU TVA. TEL. 0744502732. (4995732)

●Vând autoturism Cielo, geamuri electrice, 1997 motor coreean, stare excepţională, unic proprietar. Tel. 0745469158. (004345)

●Vând Oltcit 11RL 1993 metalizat, alarmă, casetofon, 350 euro. 0742318941. (004344)

●Vând Opel Monterey impecabil, negociabil. 0741641192. (004331)

●Vând negociabil Dacia Sport 1410, stare foarte bună, în circulaţie. Telefon 0722802485. (003631)

●Vând Opel Corsa 1.2, unic proprietar, jante aliaj, etc. merită văzut. 0744611406. (01.07.BC.45)

●Vând Dacia 1307 diesel 2003. Tel. 0741205733. (004313)

●**Vând microbuz marca Mercedes Sprinter 316 CDI/2001, de marfă, preţ neg. Telefon 0788497111. (12/06/CS/24)**

●**Vând VW Passat 2001, 1,9 TDI, 74 Kw, bleumarin, varianta Berlină. Telefon 0744390274. (12/06/CS/24)**

●**Vând VW Passat, varianta Break, alb, 1.9 TDI, 2002. Telefon 0744390274. (12/06/CS/24)**

●Vând Dacia Pick-up, an 1999, benzină +GPL, carosată, cauciucuri noi, stare foarte bună. Telefon 0745022337. (003596)

●Vând autoutilitară ARO, motor Braşov. 830141, după ora 17,00. (003783)

●Vând Renault Clio Simbol, diesel 2003. Tel. 0740226326. (003624)

Cumpărări Auto

●Dacia 1994-2004, plata imediat, 426150, 0742757503. (009682)

●Cumpăr autoturisme VW, Audi, Skoda, Renault, Opel, Dacia, autoutilitare. 0722387376. (002331)

●Cumpăr Dacia şi alte mărci după 1993, orice stare. 334183, 0751982149. (003240)

●Cielo, Matiz, Opel, Audi, VW, Renault, seriozitate. 0722425914. (003707)

●Cumpăr Dacia Nova, Solenza, accidentare pentru dezmembrat. 0745604097. (004107)

●Cumpăr Dacia după 2000, în rate. 0749357828. (003548)

●**Achiziţionez autoturisme mărci străine, accidentate după 1998. Telefon 0744390274. (12/06/CS/24)**

Vânzări Electronice

●**Insane PC** vinde calculatoare marca **Dell** P3 220 lei; P4-660 lei; monitoare 15"-21" între 80-350 lei; laptop P3-1100 lei. Garanţie 6 luni. Tel. 493234; 0765214196, str. Domnească nr.20 (înainte de Modern). (01/07TD02)

●**Ofertă specială**, maşini de spălat, frigidere, DVD, audio, video, televizoare color second hand şi telecomenzi, reducere 100 lei sau cadou, calitate garantată. Telefon 316914, 0744853712. (01.07.MR.18)

●Vând/cumpăr/schimb telefoane mobile, service. Telefon 0745088879, 464877. (01.07.GC.10)

●Vând combină frigorifică. Tel. 0743637418,0749237326. (003688)

●Copiator A3-A4, foarte avantajos. 474026, 0744525448. (003148)

●**Aragaz Zanussi, ap. foto Practica, birou copil, ventilator, casete audio, monitor. 0788518588. (003509)**

●Vând maşină de spălat Indesit verticală. Relaţii la telefon 0743474933. (003520)

●Vând boxe putere 200-300-400 W, preţ avantajos. 1724996129. (004202)

●Vând Roland VA3, preţ negociabil. Tel. 0742655019. (003592)

●Vând xerox alb-negru, marca Afficio. Tel. 0740382799. (4995715)

●Vând lăzi congelator perfectă stare, foarte convenabil. 0788307934. (003225)

●Vând frigider Arctic mijlociu. Telefon 466636. (004303)

●SC vinde 2 frigidere cu uşă de sticlă, 1 ladă frigorifică, 1 congelator, casă de marcat fiscală în garanţie. Tel. 0747056060. (4995772)

●Vând telefon Motorola L6 nou, garanţie şi imprimantă HP. Telefon 0741261371. (4995775)

Vânzări Diverse

●Vând goblenuri neînrămate. Tel. 0730786975. (002779)

●Societate comercială vinde rumeguş şi tocătură lemn semiuscat la sediul Fabricii de Cherestea Chiscani, Brăila. Relaţii tel. 0239664001, 0748200286. (4995674)

●Vând mobilier restaurant. 0744616185. (002759)

●Vând Wolla Hanomag C33 stare impecabilă, preţ foarte avantajos. Tel. 0740666111. (003014)

●Vând lemne pentru foc, 180 lei tona, Micro 17 str. Iasomiei nr. 6. Tel. 0722872766, 0747195469. (4995675)

●Vând 2 cântare balanţă stare foarte bună. Tel. 321559, 0741172680. (002982)

●Vând porci de crescut, com. Vânători. 344483, 0745270396. (003736)

●Vând cărămidă, uşi, ferestre, parchet, elemente de acoperiş din demolarea unei case. Tel. 316475, 0742147204. (003797)

●Vând loc de veci Cimitirul Eternitatea. Tel. 0741936659. (003239)

●Vând urgent malaxor Independenţa 300 l şi cuptor Matina. Tel. 0744614090. (003826)

●**Vând găini, Reforma com. Şendreni. Tel. 826746 între orele 8-16,00. (003254)**

●Vând sifonărie automată nemţească. Tel. 0741023016. (003871)

●**Garaj cu lumină şi beci, Ţiglina II în spate la M3. 0722630770. (003927)**

●Vând mobilier magazin, manechine şi alte accesorii. Tel. 0722248770. (003345)

●SC pune spre vânzare următoarele: BCU (BCA)-construcţii, pavele, placări casă, borduri. Relaţii la tel. 0744666763. (01.07.GC.22)

●Vând Dentior 5 complet, an fabricaţie 1992, perfectă stare de funcţionare. Tel. 0723184652. (01.07.CS.44)

●Vând garaj Piaţa Micro 19. Tel. 0744662404. (004036)

●Vând dormitor compus din comodă, pat pe mijloc, şifonier 4 canate, aproape nou. Tel. 430142, 0742075789. (003271)

●Garaj Micro 21. Tel. 0744265659. (003389)

●Cântar electronic. 0741752873. (003839)

●Vând carturi (karting). Tel. 0729318703. (004092)

●Vând vaci cu lapte şi tineret bovin Metis de Holstein, foarte performante. 0744550813, 0744550767. (01.07. ext.104m)

●Vând urgent două şifoniere, doi soldăţei şi un pat. Tel. 0746061122. (003439)

●Vând 4 maşini de cusut liniare, marca Neochi şi copiator color marca Canon, preţ convenabil. Relaţii telefon 0747300091. (003435)

●Vând garaj Micro 21, în spate la Billa. Tel. 0726822784. (003493)

●Vând purcei de 1,5 luni. Telefon 480172 sau 0742082969. (003483)

●Vând şipcă metalică, gard 1m. 0729817074. (004155)

●Circular pentru formatizat PAL şi exhaustor stare foarte bună. Tel. 0722300857. (003079)

●Vând moară DI 50.00.00 M, stare excepţională, disc GD3,4.Tel. 0236496017, 0744902943. (004062)

●Vând maşină sifon automată, completă (răcitor+tuburi), negociabil. Tel. 0746257309. (004076)

●**Tablou sticlă portret 1861, 0788518588. (003509)**

●Vând dormitor modern (pat 1600/2000), bibliotecă, canapea, fotolii, cuier. 0740196220. (004191)

●Vând 2 uşi termopan 1,96x96 negociabil. Telefon 0729857259. (004197)

●Vând set canapea + 2 fotolii, stare excelentă. Tel. 0745525957. (004198)

●Vând porci crescuţi la ţară. Tel. 0723205944. (004207)

●Vând purcei. Relaţii str. Poşta Veche 180, după ora 16,00. Tel. 0745584125. (004265)

●Vând balanţă cu tas 10 kg. Tel. 0729073027. (004259)

●SC vinde dezinfectante Desogen I şi S, Javel pastile. Tel. 0740382799. (4995715)

●**Vând urgent şi convenabil canapea de 3 locuri cu fotolii, toate extensibile şi pat dormitor. Telefon 0742769074. (003565)**

●Vând dulapuri, lustre şi uşi casă, foarte ieftin. 0788307934. (003225)

●Vând f. convenabil centrală termică cu tiraj natural Beretta 24,1 Kw şi 85 W folosită două săptămâni. 0788307934. (003225)

●**Banc metalic garaj, 1mx0,80-x0,70, motor Moskvici 408 rep. II. 325114. (004064)**

●Vând garaj str. Cezar nr. 1. Tel. 412038. (003605)

●Vând aparat de muls 14 vaci cu lapte şi 14 viţei cu vârsta de 6 luni. Tel. 0720868413. (004307)

●Vând şifonier cu 3 uşi. Telefon 430067 sau 0724332155. (004304)

●Vând 30 capre gestante. Tel. 0741205733. (004314)

●Vând cântar 1000 kg, ladă frigorifică, frigider, rafturi demontabile tip fam. Tel. 0744778731. (004321)

●**Vând garaj Ţiglina I, lângă garajele Sidex. 328555, 0766442457. (004323)**

●SC vinde textile sh, import Germania angross, lichidare stoc. Tel. 0747056060. (4995772)

●Doresc să vând un câine de rasă Boxer tigrat maro cu dungi negre cu pedegree, vaccinat la zi şi în vârstă de 1 an şi 6 luni. Nu a fost dresat şi a fost ţinut în garaj. Cer 150-200 RON deoarece atât m-a costat când l-am cumpărat. Răspund la telefon fix 0236468327, 076878060. (003635)

●Vând aragaz, bibliotecă patru corpuri, preţ negociabil. Telefon 442683 orele 19,00-20,00. (003640)

●**UŞI METALICE DIVERSE MODELE ŞI CULORI PENTRU APARTAMENT ŞI CASĂ, PREŢ 415 RON/buc. Tel. 416421. (4995537)**

●**Vând loc de veci Eternitatea. Telefon 491754. (003477)**

●Vând canapea şi două fotolii, stare foarte bună, preţ negociabil, 650 lei. Tel. 436919, 0336103635, 0742064570. (002576)

Cumpărări Diverse

●**NOU!!! CONSIGNAŢIE OBIECTE ARTĂ. Preţuri adevărate pentru obiectele dumneavoastră vechi** - pictură, obiecte argint, bronz, metal, medalii, monedă, sticlă semnată, mic mobilier, bijuterii vechi. Str. Siderurgiştilor, bl. I1, parter (Ultimul Leu). Tel. 315033, 0740417219. (1/07/BC/6)

●Cumpărăm fier vechi de la domiciliu idem calorifere, plata imediat. Telefon 434066. (4995700)

●Combavipor Galaţi cumpără porumb, grâu, orz, preţuri foarte atractive. Relaţii 498098, 0741155012. (4995705)

Diverse

●Rezolv orice problemă, seriozitate maximă, magie neagră. 0743453478. (004174)

●Mioara mulţumesc clarvăzătoarei Roxana pentru împăcarea cu soţul şi îndepărtarea farmecelor. Tel. 314121. (003524)

●Ovidiu mulţumesc ghicitoarei Roxana pentru dezlegarea cununiilor şi aducerea sorţii. Ghiceşte glob, tarot, cafea. Tel. 0740771190. (003524)

●**RTCF Galaţi solicită eliberarea unei noi autorizaţii de mediu pentru punctul de lucru Depoul de Locomotive Galaţi str. Vezuviului nr. 1. Eventualele observaţii se pot comunica în scris la APM Galaţi în termen de 5 zile de la data publicării anunţului. (4995763)**

●Feodorov Mihai solicit aviz mediu pentru construcţie balcon bl. A12B, sc. 1, ap. 2 Micro 20. Eventualele contestaţii se depun la APM Galaţi în termen de 5 zile. (004270)

●Hanul de la Şendreni restaurant pizzerie organizează nunţi, botezuri, mese festive, într-un ambient rustic şi plăcut, locuri libere 2007. Telefon 0742491754, 0748840463. (003573)

●SC Tu-Rom SRL Galaţi cu sediul în str. Traian nr. 269 solicită autorizaţie mediu pentru punctul de lucru din str. Traian nr. 184 ce are destinaţie depozit materiale construcţii solicită autorizaţie pentru următoarele coduri CAEN 2010, 5147, 5152, 5153, 5154, 5212, 6312. Eventualele contestaţii se depun la APM Galaţi în termen de 5 zile. (4995758)

●Prin ajutorul şi tămăduirea dnei Aurica mi-am recăpătat sănătatea, cei cu boli incurabile, de beţie, despărţiri, cununii legate vă ajută garantat 100%, Română 123. 438955, 0742367465. (004252)

●Domnul Secuianu Mirel a solicitat la Agenţia pentru Protecţia Mediului Galaţi acord de mediu în vederea realizării investiţiei extindere spaţiu comercial la adresa Galaţi, str. Siderurgiştilor nr. 34, bl. SD2A2, ap. 34, parter. Eventualele contestaţii pot fi depuse la APM Galaţi, str. Regiment 11 Siret nr. 2 în termen de 5 zile de la apariţia prezentului anunţ. (01.07.CS.53)

●Sucursala Regională CF Galaţi comunică administratorului SC Prorapid Company SRL Galaţi necesitatea ridicării până la data de 24.01.2007 a chioşcului amplasat pe teren CF în staţia CF Galaţi. Eliberarea amplasamentului este impusă de lucrările de modernizare a clădirii de călători a staţiei CF Galaţi. Comunicăm pe această cale că în cazul nerespectării termenului de mai sus Sucursala Regională CF Galaţi va proceda la evacuarea chioşcului pe cale administrativă, toate cheltuielile şi pagubele ocazionate de această acţiune urmând să cadă în sarcina SC Prorapid Company SRL Galaţi. (01.07. ext.133m)

Matrimoniale

●38 ani, fără obligaţii doresc să cunosc tânără peste 30 ani. 0741997894. (003830)

●Tânăr drăguţ caut o relaţie discretă plină de împliniri. SMS 0729241203. (003955)

●Aştept să mă sune o doamnă adevărată pentru o relaţie, nu stabilă, ci pentru toată viaţa. Sunt fără complexe, 45 ani, cu mult chef de viaţă. 0730904110. (003403)

●Agenţie matrimonială înscrie doamne/domnişoare interesate să-şi găsească un partener de viaţă în străinătate. 461926,0727143765. (003419)

●Domn, fără obligaţii, cu locuinţă şi situaţie bună doresc să cunosc doamnă 58-62 ani, fără obligaţii, nefumătoare pentru căsătorie. Telefon 0742282629. (003589)

Felicitări

●*Astăzi când părinţii noştri*

***Zaharia şi Ionica Poalelungi** sărbătoresc 25 de ani de căsătorie le dorim multă sănătate, noroc şi mulţi ani să trăiţi. Ionuţ-Călin, Mona şi Robert. (004364)*

●*La împlinirea frumoasei vârste de patru ani, mama, tata şi fratele îi urează scumpului lor*

Valentin Raul Borş multă sănătate, fericire şi o copilărie frumoasă „La mulţi ani!". (004316)

●*Cu ocazia pensionării scumpei noastre mame şi bunici Manole Ruxanda îi urăm viaţă lungă şi liniştită, să ai inima plină numai de bucurii şi multă sănătate. Te îmbrăţişează şi te sărută din suflet copiii, nurorile şi nepoţii. (003577)*

SE AFLĂ REPEDE...
MICĂ PUBLICITATE ZILNIC
Luni – Vineri: 8.00 – 16.00 Sâmbătă: 8.00 – 12.00
Str. Domnească Nr. 68

PUBLICITATE

IMPORTANT!

Societățile comerciale și persoanele fizice autorizate care solicită publicarea unor anunțuri la rubricile:
-LICITAȚII -LICHIDĂRI -CONVOCĂRI (Adunări generale) -CITAȚII (Chemări în judecată) trebuie să prezinte la ghișeele de Mică Publicitate o adresă, în original, cu:
- Antetul firmei; Numărul de înregistrare; Datele de apariție solicitate; Textul înaintat spre publicare; Semnătura autorizată; Ștampilă.

Atenție! Pentru mare publicitate contactați DEPARTAMENTUL PUBLICITATE:
Galați, str. Domnească nr. 68, tel: 0236 460719 e-mail: pub@viata-libera.ro, www.viata-libera.ro

VREȚI SĂ VĂ FACEȚI RECLAMĂ? SUNAȚI LA Tel. 460 719, Fax 460 875

Mica Publicitate

Decese

●**CHRISTIAN COMPANY-LIDER** SERVICII FUNERARE! AUTOFUNERARĂ **MERCEDES** VITO 2005 **NON STOP** 320700, 0745781785, MAGAZIN VIZAVI DE MCDONALD'S

●**NOVOMATIC, 461123**

Servicii funerare, transport urban, interurban, MAGAZIN, parter, bl. Turn, vizavi Sala Sporturilor-Bazinul Olimpic. (07/06/BC/7)

●Asistentul principal Tofan Tănase, autorizat pentru îmbălsămări răspunde solicitărilor prin 418264, 0744477943. (002390)
●Ne strigăm durerea în fața lui Dumnezeu, dar El nu ne mai aude. Bunul nostru soț, tată și bunic

NECULA ALEXANDRU, 50 ani, s-a ridicat la cer, lăsându-ne cu sufletul pustiu. Te vom plânge toată viața. Soția, fiicele și nepoata. Înmormântarea va avea loc sâmbătă 20.01.2007, ora 12,00, Cimitir Sf. Lazăr. (004283)
●Întreaga noastră compasiune familiei îndoliate la dispariția celui care a fost

NECULA ALEXANDRU. Dumnezeu să-i dăruiască lumină și odihnă veșnică. Familia Buiuc Vasile, Costel și Lica. (004284)
●Cu durere în suflet, lacrimi și multă tristețe ne despărțim pentru totdeauna de bunul nostru cumnat și unchi NECULA ALEXANDRU, 50 ani. Dumnezeu să-l ierte și să-l odihnească în pace. Fam. Ciobanu, Tanasov și Buiuc. (004285)
●Triști și plini de durere anunțăm trecerea în neființă a tatălui nostru

ZĂUȘILĂ FĂNEL. Corpul neînsuflețit este depus acasă str. Poșta Veche 135. Înmormântarea are loc duminică ora 12,30. Soția, copiii și nepoții. (003591)
●Cu durere nemărginită aducem un ultim omagiu cuscrului nostru

ZĂUȘILĂ ȘTEFAN. Dumnezeu să-l odihnească în pace. Fam. Eftasiu. (003591)
●Cu sufletul îndurerat anunțăm dispariția fulgerătoare a celui care a fost

ZĂUȘILĂ FĂNEL. Cumnata, nepoatele și nepoții. (003591)
●După o lungă și grea suferință s-a stins din viață cel care a fost GHEORGHE DRAGOMIR. Odihnească-se în pace! Înhumarea sâmbătă, ora 12,00. Familia. (003576)
●**Suntem alături de colega noastră Antohe Mariana la greaua încercare la care a fost supusă prin trecerea în neființă după o lungă suferință a celui care i-a fost alături la bine și la greu,**

GIGI ANTOHE. Sincere condoleanțe! Colectiv OPDC. (004253)
●Colectivul SC Navrom-Bac SA este alături de colegii de la SC Navrom Reparații SA și de familia îndurerată, la greaua pierdere a celui ce a fost ing. SORIN IOAN COROLENCO. Dumnezeu să-l odihnească! (4995760)
●Îmi exprim compasiunea și sunt alături de colega mea Geta și fiul ei Manuel la trecerea în neființă a soțului și tatălui ANGHEL MARIN. Condoleanțe familiei îndoliate. Dumnezeu să-l ierte. Elisabeta Coșug. (003562)
●Colectivul Spălătoriei și Croitoriei din cadrul Spitalului Militar este alături de familia Balmuș la dureroasa dispariție a celui ce a fost TRAIAN BALMUȘ. Sincere condoleanțe! (003569)
●Ne luăm adio de la doamna ELENA MUNTEANU, 62 ani. Giuliano ginere și fam. Lorenzetti. (004242)
●După o lungă și grea suferință ne luăm adio de la scumpa și neprețuita mamă și soție

ELENA MUNTEANU, 62 ani. Laurențiu, Mirela și Constantin, soț. Înmormântarea 21.01.2007, ora 12,00. Cortegiul plecând de la Biserica Sf. Vasile. (004240)
●Regrete eterne scumpei noastre mame și bunici

ELENA MUNTEANU, 62 ani. Marius, Liliana și nepotul Alexandru. Înmormântarea 21.01.2007, Cimitirul Sf. Lazăr. (004240)
●Regretăm dispariția celui care a fost GHEORGHE CĂRARE și suntem alături de Beatrice și Nicola. Fam. Călin. (004248)
●Colectivul Spitalului Militar de Urgență Galați regretă dispariția colegului BALMUȘ TRAIAN și transmite sincere condoleanțe familiei îndurerate. (004247)
●Salariații Centrului Medico-Social Galați sunt alături de colega POSTELNICU FLOAREA la durerea pricinuită de decesul socrului. Dumnezeu să-l odihnească. (004250)
●Suntem alături de familie la pierderea scumpei noastre MARCELA GINGHINĂ, 29 ani. Nimeni nu va putea să te uite, tu care până în ultima clipă nu te-ai dat bătută. Un suflet bun, curat, ce lasă în urmă un gol imens în inimile noastre. Dumnezeu să te ierte. Eugen, Violeta și Ana-Maria. (004228)
●Întreaga noastră compasiune familiei îndoliate la dispariția celui care a fost ing. SORIN COROLENCO. Dumnezeu să-i dăruiască lumina și odihna veșnică. Fam. Bugeac I. și fam. Popa. (003612)
●Colectivul de la SC Bugion Service SRL Galați este alături de fam. Corolenco în aceste zile triste când se desparte pentru totdeauna de ing. SORIN COROLENCO. Sincere condoleanțe. (4995725)
●Familiile Radu Corolenco tată și Geta Corolenco, soție cu copiii anunță cu profundă durere încetarea prematură din viață a lui SORIN COROLENCO, fiu, soț și tată în vârstă de 38 ani. Corpul neînsuflețit este depus la Capela Bisericii Mavramol. Înmormântarea va avea loc duminică 21 ianuarie la Cimitirul Eternitatea. Dumnezeu să-l odihnească în pace. (004300)
●Colectivul Blocului Alimentar din cadrul Spitalului Militar Galați regretă trecerea la cele veșnice a colegului maistru croitor BALMUȘ TRAIAN. Sincere condoleanțe familiei greu încercate. Dumnezeu să-l odihnească în pace. (004299)
●**Sincere condoleanțe familiei îndoliate la decesul celei care a fost PESCARU FLORICA. Fam. Cojocaru.**
●**Întreaga noastră compasiune familiei îndoliate la dispariția celei care a fost PESCARU FLORICA. Dumnezeu s-o ierte. Vecinii.**
●Sincere condoleanțe familiei la dispariția prematură a celui care a fost ANTOHE GEORGEL. Dumnezeu să-l odihnească. Locatarii bl. PS1D, sc. 9. (004293)
●Suntem alături de colega noastră Balmuș Elisabeta la suferința provocată de dispariția prematură a soțului. Colegele de la Grădinița Nr. 9 Galați. (003603)
●Fam. Iordan anunță cu îndurerare decesul lui TOMA ION. Finii. (003801)
●A trecut în amintire un fost prieten și colaborator PURICE IONEL. Îi aduc un omagiu pe această cale și îmi exprim durerea sufletească. Adresez sincere condoleanțe familiei. Dumnezeu să-l odihnească. Comandor(r) Rebegea Gheorghe. (003617)
●Suntem alături de Beatrice la marea durere prin care trece odată cu dispariția tatălui său ec. CĂRARE GHEORGHE. Fam. Dragomir Dănuț. (004320)
●Suntem alături de Mariana și copii la suferința provocată de dispariția prietenului nostru GIGI ANTOHE. Dorina și Vlad. (004319)
●Suntem alături de fam. Antohe la marea durere prin care trece odată cu dispariția celui care a fost GIGI ANTOHE, BĂDIA. Fam. Dragomir Dănuț. (004318)
●Cu durere în suflet aducem un ultim omagiu celui care a fost **SORIN COROLENCO**, un om minunat. Sincere condoleanțe familiei și colegilor. Dumnezeu să-l odihnească în pace. Mariana Forizs și colectivul SC Foriprof SRL. (4995772)
●Suntem alături de familia îndoliată la greaua încercare pricinuită de pierderea fulgerătoare a celui care a fost SORIN COROLENCO salariat al SC Navrom Reparații SA. Sincere condoleanțe. Colectivul SC Navrom Centru de Afaceri SA. (04995773)
●Colectivul clasei a VII-a A, Școala „N. Bălcescu" Nr. 16 Galați și dirigintele sunt alături de colegul Corolenco Cristian în aceste momente grele datorate decesului neașteptat al tatălui său și transmit condoleanțe familiei îndoliate. Dumnezeu să-l ierte. (003641)
●Anunțăm cu regret moartea fulgerătoare a nepotului nostru SORIN COROLENCO. Dumnezeu să-l odihnească în pace. Mătușile Mărioara și Sanda. (003639)
●Noi, colectivul societății Carul cu Bere 95 SRL, suntem alături de colega noastră Cristina Daraban, acum când cea care i-a fost bunică a trecut în neființă. Dumnezeu s-o odihnească în pace. (004356)
●Suntem alături de fam. Zăușilă Ionel în aceste clipe grele când nimic nu te poate consola la trecerea în neființă a tatălui. Dumnezeu să-l odihnească în pace. Bogdan, Cătălina și Carmen. (003645)
●Cu mare durere în suflet deplângem trecerea în neființă a dragii noastre mame, soacre și bunici GHEORGHIESEI SOFIA. Înhumarea va avea loc duminică ora 13,00 la Cimitirul Eternitatea. Corpul neînsuflețit se află depus la Capela Sf. Ilie , Micro 17. Dumnezeu s-o ierte și să-i lumineze calea spre liniștea veșnică. Familia. (003647)
●Sincere condoleanțe la această imensă durere pricinuită de decesul tatălui ZĂUȘILĂ FĂNICĂ. Petrică și Nina. (003645)

●Cu mare durere în suflet anunțăm trecerea în neființă a dragului nostru soț, tată și bunic TOMA IOAN. Înhumarea va avea loc sâmbătă, 20.01.2007, ora 12,00 la Cimitirul „Sf. Lazăr". Corpul neînsuflețit se află la Biserica Sf. Antim, Micro 38. Dumnezeu să-l odihnească în pace. Familia. (004189)

●Neîndurător, destinul te conduce lângă iubita ta mamă, COROLENCO GEORGETA neîmpăcată că te-a părăsit când aveai cea mai mare nevoie de ea. Astăzi, când de acolo din ceruri era așa de mândră de tine, repeți istoria și-ți părăsești cele două vlăstare, dragul nostru nepot,

SORIN COROLENCO.

Cu durere în suflet te conducem la marea trecere și suntem alături de familia ta. Dumnezeu să te ierte! **Mica** și unchiul **Ion Vintilă.** (003590)

●Salariații din cadrul Institutului de Cercetări Piscicole Galați sunt alături de domnul director NECULAI PATRICHE la greaua încercare suferită prin pierderea mamei soacre dna MIȘLEA FĂNICA. Sincere condoleanțe familiei îndurerate. (4995718)

●Ai fost pentru noi ca o rază de soare, ai știut să ne înconjori cu blândețe și bunătate, ai plecat prea devreme dintre noi și nu am avut timp să-ți mulțumim

TRAIAN BALMUȘ, modest și discret așa cum ți-a fost viața. Fulgerător ne-ai părăsit lăsând un gol imens în sufletele noastre. Corpul neînsuflețit este depus în str. Anghel Saligny, bl. 3B, ap. 59. Înmormântarea duminică 21.01.2007, ora 13,00 la Cimitirul Sf. Lazăr. Soția și Florin. (003615)

●Regretăm dispariția prematură a colaboratorului nostru ing. SORIN COROLENCO și suntem alături de familia îndoliată. Colectivul SC Ancipad SRL. (4995722)

●**Familia mulțumește tuturor celor care ne-au fost aproape, ne-au ajutat și au încercat să ne aline sfâșietoarea durere provocată de decesul iubitului nostru**

prof. PETREA TITI. Dumnezeu să-l odihnească în pace. (003602)

●Cu adâncă durere și regret în suflet anunțăm dispariția fulgerătoare dintre noi a doamnei TIACĂ MARIA. Suntem alături de familie în această grea încercare. Tita, Viorel și fam. Tăune. (003611)

●Colectivul SPCRPCIV Galați este alături de colegii lor Hristache Steluța și Eugen la decesul mamei TIACĂ MARIA.

●Cu nesfârșită durere în suflet deplângem trecerea prematură în neființă a celui care a fost COROLENCO SORIN ION, 38 ani fiu, soț, tată, ginere, cumnat. Nu te vom uita niciodată. Înmormântarea duminică 21 ianuarie la Cimitirul Eternitatea ora 12,00. Familia. (003613)

●**Cu profund regret suntem alături de așa noastră, Frosin Daniela, la trecerea în neființă a mamei sale, MĂȘLEA ȘTEFANIA. Sincere condoleanțe. Fam. Blănaru.**

●**Colectivul SC Navrom Reparații SA Galați, cu mare durere anunță trecerea în neființă a colegului ing. COROLENCO SORIN ION, 39 ani. Corpul neînsuflețit este depus la Biserica Mavramol. Înmormântarea va avea loc în data de 21.01.2007 la Cimitirul Eternitatea. (4995771)**

●Soția, fiicele, ginerii și nepoții anunță cu durere în suflet decesul celui care a fost

CHICULIȚĂ VASILE, 68 ani, om cu suflet bun și blând. A plecat dintre noi în liniște așa cum a trăit. Dumnezeu să-l odihnească în pace. Înmormântarea duminică 21.01.2007 Comănești Galați. (003623)

●**Colectivul Navrom Portservice SA Galați regretă dispariția fulgerătoare a domnului SORIN COROLENCO. Dumnezeu să-l odihnească în pace. Sincere condoleanțe familiei. (01.07. ext.126m)**

●**Conducerea societății și colectivul de salariați ai SC CNFR Navrom SA Galați regretă profund dispariția prematură a colegului ing. SORIN COROLENCO, șef serviciu în cadrul societății Navrom Reparații. Împărtășim cu adânc regret suferința familiei îndoliate căreia îi adresăm sincere condoleanțe. Dumnezeu să-l ierte. (01.07.ext.126m)**

●A plecat spre liniștea veșnică draga noastră cumnată și mătușă LINA. Dumnezeu să o aibă în pază. Fam. Radu și Crihană. (004342)

●Lacrimile nu pot alina durerea și tristețea din sufletele noastre acum la despărțirea de scumpa noastră nașă ȘERBAN LINA, T. Vladimirescu. Dumnezeu să o ierte. Finii fam. Constantin. (004342)

●**S-a stins din viață scumpa mea soră MUNTEANU ELENA lasându-mă cu inima împietrită de durere. Nu te voi uita niciodată. Ioan Stoica. (004359)**

●**Incredibila dispariție a scumpei noastre MUNTEANU ELENA a lăsat un gol imens în sufletele noastre. Dumnezeu să o ierte. Fam. Dan Stoica. (004359)**

●**Cu durere în suflet anunțăm dispariția fulgerătoare a scumpei noastre mătuși MUNTEANU ELENA. Dumnezeu să o odihnească. Fam. Pecingină Valerian și Carmen. (004359)**

Comemorări

●**S-au scurs șapte ani lungi și triști de când s-a stins din viață dragul nostru**

CĂLIN OIȚĂ.

Dorul de tine ne sfâșie inimile și viața e pustie fără tine. Dumnezeu să te ierte. Familia. (004286)

●**A trecut un an de când ai plecat dintre noi pentru totdeauna și ne-ai lăsat cu lacrimi în ochi și durere în suflet iubita noastră mamă**

HILOHI NICUȚA

Nu te vom uita niciodată! Dumnezeu să te ierte și să-ți păzească sufletul tău bun. Soțul, fiicele, ginerele și nepoții. (003581)
●Candela neuitării veghează de șapte ani odihna veșnică a bunei noastre mame, soacre, bunici și străbunici ANASTASIU MARIA. Dumnezeu s-o odihnească în pace. Fam. Palade și Enache. (004009)
●Mai sus de stele și de nori/ E veșnicia tuturor/ Acolo este veșnic Rai /Când sufletul de-aici ți-l dai. Te-ai stins precum o lumânare când suflă vântul peste ea. S-a scurs un an de când

CUCU FLORIN a plecat dintre noi. Dumnezeu să-ți lumineze calea veșnică. Pomenirea va fi sâmbătă, 20 ianuarie, la Adăpostul oamenilor străzii din Țiglina II, ora 12,30. Mama. (003382)
●O lacrimă și-o floare ce vine la mormânt și plânge și suspină pe acest pământ. La numai 57 de ani ai plecat de lângă noi pe drumul fără de întoarcere. S-au scurs 9 luni, pe 25 ianuarie, de când ne-ai părăsit pentru totdeauna. Nu te vom uita niciodată, cel care pentru noi ai fost soț, tată și bunic,

IONESCU NECULAI. (004015)

●Lacrimile nu pot alina durerea și tristețea sufletelor noastre, acum când se împlinesc 40 de zile de la decesul dragului nostru frate,

NELU CENAC, de când sufletul lui dornic de viață a ales alt drum lăsându-ne fără speranța revederii. A ta soră și cumnat - Silvia și Nicu. (000857)
●De patruzeci de zile purtăm în sufletele noastre durerea despărțirii de scumpul nostru unchi și fin

MIHAI PAU. Dumnezeu să-l ierte. Fam. Ifrim și Blaja. (003792)
●**Ai fost un soare-n viața noastră/ Ce-ai luminat mulți ani la rând./ Dar într-o dimineață-ntunecată/ Te-ai dus ușor ca frunza-n vânt... Pios omagiu la împlinirea a 40 de zile de când mama și bunica noastră dragă RACOVIȚĂ ZOIȚA - 92 ani, a trecut pragul eternității. Dumnezeu să-i vegheze odihna veșnică! Familia. (003155)**
●**Lacrimile nu pot alina durerea și tristețea sufletelor noastre acum, când se împlinește un an de când dragul meu soț și tată**

ZAHARIA IONEL a ales un alt drum, lăsându-ne fără speranța revederii. Un pios omagiu și o rugăciune pentru bunătatea sufletului său blând în care încăpea o lume întreagă. Dăruiește-i, Doamne, odihnă și lumină veșnică în Împărăția Ta. Fam. Zaharia Petruța. (003200)
●Au trecut 7 ani de durere și lacrimi care nu vor dispărea din suflet niciodată. De când m-a părăsit scumpa mea fiică

COSTICĂ MIRELA - 32 ani. Familia. (003296)
●Veșnică amintire celei care a plecat dintre noi acum 3 ani, inegalabila așă

CHITROSAN RĂDIȚA. Îi păstrăm neștearsă amintirea. Finii Lupu. (003916)
●S-au scurs 40 de zile de când a plecat fulgerător de lângă noi cel care a fost MOCANU IFTENE - 56 de ani. Astăzi, de ziua ta, în loc de „La mulți ani" îți spunem Dumnezeu să te odihnească în pace. Fiicele Mihaela și Laura, frații, surorile și cumnații. Comemorarea sat Măcișeni! (003335)
●S-au scurs 6 ani de când a plecat de lângă noi dragul nostru

TANVUIA ANTON. Nu te vom uita niciodată. Dumnezeu să-l odihnească. Fam. Tanvuia. (003373)
●A șasea iarnă așterne fulgi de nea pe tristul tău mormânt dar nu poate așterne uitarea în sufletele noaste. Astăzi, 20 ianuarie,

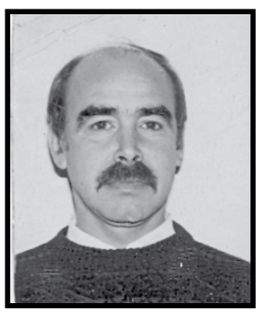

GIGI BÂRA, ai fi împlinit 54 de ani. În loc să-ți spunem „La mulți ani!" ne rugăm la Bunul Dumnezeu să-ți dea odihna bine meritată. Soția, cei trei fii, nepotul, nora și mama. (004129)

●Cu același dor și nemărginită durere familia comemorează șase ani de la dispariția celui care a fost soț, tată, bunic minunat

CRISTIAN ION. Nu te vom uita niciodată! (004133)
●Se împlinesc șapte ani de când prof. GHEORGHE ALEPRANTI ne-a părăsit. Te iubim la fel și vei fi mereu viu în sufletele noastre. Dumnezeu să-l ierte! Familia. (004160)
●E soare astăzi dar în sufletele noastre e umbră dragul nostru fiu, frate și cumnat

ROMAN STOENEL – 35 ani. Au trecut 3 ani de durere de când ne-ai părăsit. Dumnezeu să te ierte și să te aibă în pază. Îngerii să te înveselească. Părinții, sora, cumnatul, mătușa și verii. (003510)
●Tată – cuvintele nu pot aduce alinarea de care avem nevoie. Tată – lacrimi și durere purtăm în suflet iar zilele se scurg greu fără mângâierea și dragostea ta. Tată – cât vom trăi te vom iubi și te vom pomeni. Tată te rugăm veghează-ne de acolo de sus și ai grijă de noi așa cum ai fi avut dacă ai fi trăit

REPEDE DIDI. Dorul și dragostea noastră să te însoțească mereu și să-ți lumineze drumul către eternitate. Îți vom păstra veșnic vie amintirea ta. Dani și Liliana. (003523)
●S-au scurs șase luni de când nu-ți mai vedem chipul dar ai rămas în sufletele noastre și nu te vom uita niciodată, iubita noastră mamă și bunică

TĂTĂRUȘ ANETA. Te vom iubi mereu. Gelu, Tincuța, Mirela și Clement. (003519)
●S-au scurs șase luni de când Dumnezeu ne-a despărțit dar trecerea timpului nu poate vindeca durerea pierderii celei mai iubite soții,

TĂTĂRUȘ ANETA – 68 ani. Dumnezeu să-ți dea odihnă veșnică în pace. (003519)
●Cu durere în suflet anunțăm trecere a șase luni de când iubita noastră mamă și bunică

TĂTĂRUȘ ANETA – 68 ani ne-a părăsit pentru o lume mai bună. Ne este dor de tine și te așteptăm măcar în vis să mai vii. Ionica și Maricel. (003519)

●Acum cinci ani de zile Dumnezeu l-a chemat pe bunul nostru

VRIONI CORNELIU la El. Cu greu am acceptat despărțirea, dar frumoasele amintiri și speranța că acolo sus el veghează asupra noastră nu ni le-a putut lua nimeni. Dumnezeu să-l odihnească. Soția, copiii și nepoții. (004190)
●S-au împlinit 40 de zile de când a încetat să mai bată inima dragului meu soț,

REPEDE DIDI, 44 de ani. A fost un tată adevărat, un soț de excepție. Cuvintele par atât de goale sub povara singurătății și a durerii. Nu-mi rămâne decât să mă rog la Dumnezeu: dăruiește-i Doamne odihna și lumina veșnică în împărăția Ta. Nu te voi uita și te voi pomeni mereu. Soția. (003523)
●Pios omagiu și frumoase aduceri-aminte la 26 ani de la trecerea fulgerătoare în veșnicie a scumpului nostru soț, tată și bunic NICULESCU ȘTEFAN, un suflet iubitor și generos. Soția, copiii și nepoții. (003225)
●În fiecare zi îmi este dor de voi dar astăzi mai mult ca oricând. Au trecut șase luni de lacrimi și dor de la pierderea celor doi boboci, fiul și nora

LUCĂ-ANDREEA. Veți rămâne veșnic în sufletul meu. Mama Cela. (004200)
●Au trecut șase luni de când ai plecat dintre noi, ne este dor de tine și de sufletul tău bun

CLAUDIU ULĂ. Vei rămâne veșnic în inimile noastre. Mioara și Nelu. (004201)
●Nimeni și nimic nu poate șterge dorul și durerea din inimile noastre. Au trecut 10 ani de când bunul și dragul nostru soț și tată

TUDOSĂ IOAN ne-a părăsit pentru totdeauna. Te vom păstra mereu în sufletul nostru. (003535)
●Au trecut patru ani de când a plecat dintre noi un suflet blând și generos

ALEXANDRINA BANAGA. Te căutăm în zadar în serile grele de dor, așteptând să-ți simțim mângâierea. Ne e tare dor de tine, mamă. Dumnezeu să te odihnească în lumină și pace. Soțul, copiii, nepoții. (003550)

Viața liberă
La prima oră, știri de ultimă oră
prin cea mai MARE rețea de DIFUZARE din GALAȚI
tel: 0236 460395

SE AFLĂ REPEDE...
MICĂ PUBLICITATE ZILNIC
Luni – Vineri: 8.00 – 16.00 Sâmbătă: 8.00 – 12.00
Str. Domnească Nr. 68

PUBLICITATE

Sâmbătă - Duminică, 20 - 21 Ianuarie 2007

IMPORTANT!

Societățile comerciale și persoanele fizice autorizate care solicită publicarea unor anunțuri la rubricile:
-LICITAȚII -LICHIDĂRI -CONVOCĂRI (Adunări generale)
-CITAȚII (Chemări în judecată) trebuie să prezinte la ghișeele de Mică Publicitate o adresă, în original, cu:
- Antetul firmei; Numărul de înregistrare; Datele de apariție solicitate; Textul înaintat spre publicare; Semnătura autorizată; Ștampilă.

Atenție! Pentru mare publicitate contactați DEPARTAMENTUL PUBLICITATE:
Galați, str. Domnească nr. 68, tel: 0236 460719 e-mail: pub@viata-libera.ro, www.viata-libera.ro

VREȚI SĂ VĂ FACEȚI RECLAMĂ? SUNAȚI LA Tel. 460 719, Fax 460 875

Mica Publicitate

Comemorări

●Toată dragostea și respectul nostru pentru dragii noștri bunici

LEȘANU DUMITRU și

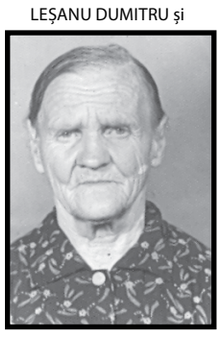

LEȘANU ELISABETA care ne-au vegheat și ocrotit copilăria. Dumnezeu să vă ierte și să vă odihnească în liniște și pace. Nepoții și strănepoții. (003550)
●Când viața îți era mai dragă și ai vrut să mai trăiești, destinul crud ți-a cerut s-o părăsești, lăsând în urmă lacrimi și durere dar amintiri frumoase ce au fost în familiile noastre draga noastră

TĂTĂRUȘ ANETA. De șase luni sperăm să te vedem dar apari doar în vis ca să vorbim. Dumnezeu s-o odihnească în pace. Cuscrii, Geta și Vasile Bratu. (003544)
●E greu de crezut dar adevărat, un Crăciun și un Revelion trist, o ființă de neuitat, o mamă, bunică și soacră care a sperat în minuni dar îngerii au vrut-o în ceruri lăsând în urmă suferință și durere. Simțim lipsa ta,

TĂTĂRUȘ ANETA, a sfaturilor tale. Nu vom uita niciodată ființa ta harnică, veselă și dragostea pentru toți, cu care ne îmbrățișai la sărbători. Ne rugăm la Bunul Dumnezeu să-ți dăruiască lumină și odihnă veșnică. Sile, Vali, Alexandra și Dorina. (003544)
●Colectivul de la ICMRS Galați din cadrul șantierului instalație anunță împlinirea unui an de la moartea fulgerătoare a fostului coleg

CRIȘAN ION. Amintirea lui va rămâne vie între noi. Dumnezeu să-l odihnească în pace. (004249)
●Cu multă emoție amintim că au trecut 20 de ani de când

GHEORGHE STELUȚA (VLADIMIR) a plecat de lângă noi. Sufletul ei a rămas alături de noi. Radu, Mirela, Didel și nepoții. (004246)
●Pe neașteptate, acum un an, sub ochii noștri neputincioși și triști se stingea din viață ușor, ușor, un suflet mare și bun. Era soțul, tatăl și bunicul

SIMA ANDREI care a lăsat o durere veșnică în inimile noastre. Dumnezeu să-l odihnească în pace. Soția, copiii și nepoții. (003563)

●Pios omagiu și veșnică pomenire la împlinirea celor 11 ani de la trecerea în neființă a scumpului nostru soț, tată și bunic

CONSTANTIN MIHALACHE MELU. Soția, fiul și nepoții. (003561)
●Pe data de 22 ianuarie se împlinesc trei ani de când un îngeraș a urcat la Domnul. Acela a fost dragul nostru

BRAHARU GEORGE, 18 ani. Noi bunicii Braharu, cu fiica Trif și nepoata Toma îl aducem pentru o clipă în memoria celor care l-au cunoscut. Îl iubim, îl plângem și-l vom pomeni câte zile vom avea. Dumnezeu să aibă grijă de sufletul lui curat și să-l odihnească în pace. (003584)
●Astăzi se împlinesc doi ani de când a plecat scumpa și iubita noastră mamă și soție care a fost

PELIN VASILICA. Dumnezeu s-o odihnească în pace. Dănilă Georgeta, Viorel. (004256)
●Cu nemărginită durere și tristețe în suflet amintim că se împlinesc 40 de zile de când cel mai bun vecin REPEDE DIDI, 44 ani a plecat în eternitate. Va rămâne veșnic în amintirea noastră. Dumnezeu să te odihnească. Fam. Olaru. (004266)
●Se împlinesc șase luni de când scumpul nostru

PETEAN IOAN, 67 ani, soț, tată și bunic a plecat de lângă noi lăsând în urmă doar lacrimi și tristețe. Dumnezeu să-l odihnească. Familia. (004289)
●Au trecut trei ani de lacrimi și durere de când ne-a părăsit pentru totdeauna cel care a fost

UNGUREANU GAVRIL, lăsând în urmă un gol pe care nu l-am putut umple cu amintirea celui care a fost un bun soț, tată și bunic. Dumnezeu să-l odihnească. Familia. (004282)
●Despărțirea și singurătatea devin tot mai grele. Amintesc că astăzi se împlinesc patru ani de când bunul meu soț

GEORGE MARIN a murit. Dumnezeu să-l odihnească. Soția. (004276)
●S-a împlinit un an de la trecerea în neființă a iubitului meu soț și dragului nostru tată

CHIPĂILĂ NEDELCU. Soția și fiii. (00360)

●S-au scurs 40 de zile negre și cu lacrimi de când bunul și dragul nostru VLADU CONSTANTIN nu mai este. Mai sperăm încă să-i auzim pașii, așteptăm să se deschisă ușa și să intre vesel așa cum făcea mereu. Pentru bunătatea și dărnicia lui îl rugăm pe bunul Dumnezeu să-l ia în Împărăția Sa. Dumnezeu să-l ierte. Soția și copiii. (003559)
●Pios omagiu și tristă amintire la scurgerea a șase luni de la trecerea în neființă a frățiorului și unchiului nostru

BUGAN ION, 72 ani. Ne rugăm la Bunul Dumnezeu să aibă grijă de sufletul lui bun și să-i dea liniștea care pe pământ nu a avut-o. Surorile și nepoții. (003598)
●Durerea a rămas aceeași. Nimic și nimeni nu ne împiedică să te uităm vreodată soție scumpă, mamă și bunică iubitoare. Pios omagiu la trei ani de când ne-ai părăsit tu,

TINCA MATEI, din Liești. Familiile Mlădinoiu și Matei. (004298)
●Absurd și nemilos destin mi te-a răpit acum 3 luni. Cu cheia inimii tale bune ai deschis porțile cerului, iar pentru noi de atunci timpul s-a oprit în loc, speranțele și visele au murit, iar durerea ce ne copleșește e fără de cuvinte. Dumnezeu să te odihnească în pace

CONDELA TĂUNE. Ilarion fiu, Margareta nora, Silviu și Alina nepoți. (003620)
●Trecerea celor 3 luni de la despărțirea de mama și bunica noastră

CONDELA TĂUNE ne găsește neputincioși și resemnați. Aducem recunoștință veșnică mâinilor care ne-au ocrotit, ochilor care au lăcrimat și inimii vibrând de viață. Dumnezeu să te ierte. Sergiu fiu, Pachița noră, Bogdan și Simona nepoți. (003621)
●Cu aceeași durere soția, copiii și nepoții anunță împlinirea a șapte ani de când

ALEXANDRU NIȚĂ ne-a părăsit. Dumnezeu să-l odihnească în pace. (003629)
●Casa în care ai lăsat lacrimi, durere, suferință este goală și pustie, fără tine draga mea mamaie

CONDELA TĂUNE. Pentru dragostea cu care m-ai înconjurat, îți voi păstra neștearsă amintirea, pentru tot restul vieții. Dumnezeu să te odihnească. Andreea Lepădatu. (003622)
●Lacrimile grele nu contenesc să cadă. 3 luni chinuitor de lungi de când îngerii îți poartă sufletul spre nemurire. Toate amintirile frumoase care ne învăluie le-am așezat în candela aprinsă a neuitării și le păstrăm cu sfințenie, dragă mămicule

CONDELA TĂUNE. Dumnezeu să te așeze în Rai, înconjurată de lumină, iar îngerii să-ți vegheze odihna veșnică. Comemorarea astăzi acasă. Iulia și Toni Petruș. (003622)

●Se împlinesc 40 de zile de când a plecat fulgerător dintre noi cel care a fost REPEDE DIDI. Nu te vom uita niciodată! Fam. Bejan. (004274)
●Timpul a trecut, lipsa ta se simte la cei 3 ani de când ne-ai părăsit fulgerător, al nostru soț, tată, bunic

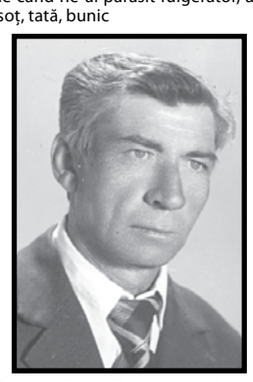

GRĂDINARU TONI. Dumnezeu să te odihnească în pace. Familia și rudele. (003618)
●Când viața era mai dragă doreai din suflet să trăiești, destinul te-a smuls acum 3 ani, al nostru ultim frate

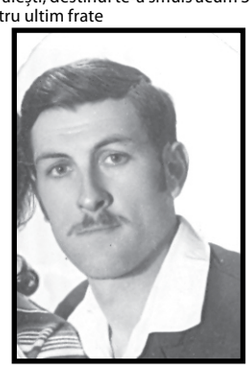

NICOLAU PETRICĂ. Dumnezeu să te ierte și să te odihnească în pace. Geta, Sofica, Maghița. (003618)
●Familia profund îndurerată anunță trecerea a 40 de zile de când flacăra vieții lui

PAU MIHAI fost salariat ICRTI s-a stins. Dumnezeu să-i odihnească în pace sufletul său bun și nobil. Comemorarea sâmbătă acasă, ora 12,00. Te vom purta mereu în gândul și sufletul nostru. Soția, copiii și nepoții. (003616)
●În totală tăcere să nu supere pe nimeni luând cu el bunătatea și dragostea a plecat pe drumul fără întoarcere, cumnatul nostru

PAU MIHAI și îl regretăm, iar bunul Dumnezeu să-i așeze sufletul lângă cei buni. Fam. Fluieraru și Popa. (003616)
●Cu aceeași durere anunțăm împlinirea a trei luni de la dispariția dragului nostru

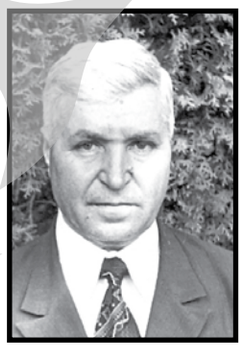

VLAD VASILE, Măstăcani, un om cu un suflet nobil și un caracter deosebit care ne lipsește. Veșnică pomenire și Dumnezeu să-l ierte. Fiica Domnica și familia. (004350)
●S-a scurs un an de lacrimi și durere de la trecerea în neființă a unui om deosebit a cărui amintire va dăinui veșnic în sufletul nostru

GULAP MARIN. Dumnezeu să te odihnească în pace. Soția, fiica, ginerele și nepoțelul. (003644)
●Soția și fiii anunță împlinirea unui an de la trecerea în neființă a soțului și tatălui

RUSU ALEXANDRU. Nu te vom uita niciodată! (004368)

●Chiar dacă au trecut 6 luni de când nu mai ești nu putem să ne obișnuim cu gândul că nu mai ești printre noi draga noastră mamă și bunică

TĂTĂRUȘ ANETA. Te vom iubi cât vom trăi. Sile, Vali, Alexandra și Andrei. (003519)

●Lacrimi, tristețe și durere la împlinirea a 40 de zile de când neprețuita și scumpa noastră

ZOE PETRESCU

ne-a părăsit, lăsând în urmă un soț care suferă și copiii care-i simt lipsa. Ne rugăm ca Bunul Dumnezeu să-i dăruiască lumină și odihnă veșnică! Ticu și fiii. (004086)

●Lacrimile și durerea din sufletele noastre nu mai contenesc de nouă luni de zile de când ne-a părăsit dragul nostru soț, tată, socru și bunic

GHEORGHEOIU VASILE

Va rămâne mereu veșnic în inimile zdrobite de dispariția sa. Flori și lacrimi pe mormântul său. Dumnezeu să-l ierte și să-l aibă în grija Sa. Soția și copiii. (003867

●Reamintim celor care au cunoscut-o că s-au scurs șase luni de la sfârșitul vieții pământene a distinsei noastre buna

PROFIR MARIA. Statornică, iubitoare. Dumnezeu să-ți dăruiască lumină și odihnă veșnică. Cât vom trăi te vom plânge. Familia. (003288)

●Dragul și bunul nostru tată și soț, cu o adâncă durere în suflet te vom plânge și pomeni tot restul vieții cel care ai fost

CRIȘAN ION, 51 ani . Pomenirea de un an acasă pe 20.01.2007, iar ziua de luni, 22.01.2007 va fi cea mai tristă zi din acest an și restul anilor ce vor urma. Dumnezeu să te aibă în grijă și să-ți fie țărâna ușoară. Te vom iubi și dincolo de moarte. Soția și copiii. (003625)

●Azi se împlinesc șapte ani de când ne-a părăsit cel care a fost în timpul vieții sale soț, tată și bunic iubitor **un om deosebit**

BALTAG N. HARALAMBIE. Vei rămâne veșnic în amintirea mea. Fiul. Dumnezeu să-l ierte și să-l odihnească în pace. Amin. (003407)

●Timpul a fost prea scurt să ne împărtășim tot ce simțim însă acum nu pot spune decât că a rămas un gol imens în sufletul meu. Îmi lipsești DORINA(MINO DORA-FLORICA). Fie ca Dumnezeu să-ți odihnească sufletul tău bun în grădina Raiului. Cornelia. (003408)

●Cu nemărginită tristețe ne amintim că se împlinesc șapte ani de la dispariția celei care a fost o bună și iubitoare soție, mamă și bunică CERCHIA ANA. Dumnezeu s-o odihnească în pace. Nu te vom uita niciodată. Ion, Victoria și Ana-Maria. (003242)

●De patru ani a trecut în veșnicie cel care a fost omul iubit, prietenul, soțul, tatăl și bunicul nostru drag ROȘCA ARISTIDE (DIDI). Dumnezeu să-l aibă în pază și lumină. Nica și copiii. (003485)

●Ai coborât din trenul vieții acum un an scumpul nostru tată și soț

STOICU VASILE, 61 ani și noi cei dragi ție ne-am continuat drumul fără tine privind în fiecare gară, după fiecare călător, poate îți revedem chipul sau așteptând să te întorci cu noi în compartiment. Dumnezeu să te odihnească în pace și să aibă grijă de sufletul tău nobil. (003533)

●S-au scurs 40 de zile de lacrimi și durere de când chipul tău blând și iubitor nu mai este cu noi. Despărțirea de tine ne macină sufletele de durere, îngerul nostru păzitor. Vino și tu sâmbătă acasă să fim pentru câteva clipe împreună scumpa noastră soție, mamă și bunică

GEORGETA PODOLEANU așa cum ne întâlneam întotdeauna mai ales că sunt prezenți și prietenii noștri apropiați. Familia veșnic neconsolată. (004226)

●Pios omagiu la cinci ani de la deces pentru cel care a fost IONEL VASILE. Dumnezeu să-l odihnească în pace. Familia. (003464)

●Pios omagiu vărului nostru ing. MIRCEA STOICA, la comemorarea celor 12 ani de la trecerea în neființă. Dumnezeu să-l odihnească. Fam. Ion, Marin și Vasilache. (004187)

●Au trecut 12 ani de dor și lacrimi pentru fiul și fratele nostru ing. MIRCEA STOICA. Dumnezeu să-l odihnească. Familia Stoica. (004187)

●Cu durere în suflet amintim tuturor celor care l-au cunoscut că astăzi se împlinesc șapte ani de la trecerea în neființă a lui

VASII IORDACHE. Dumnezeu să-l odihnească în pace. Familia. (003580)

●Acum un an, BOACNĂ MINODORA ai fost învinsă de o boală necruțătoare, dar nu vei fi uitată niciodată de cei care te-au iubit și prețuit. O mamă și soție devotată, dascăl dar mai ales un om de o calitate umană desăvârșită ai rămas totdeauna alături de noi și trăim cu credința că nu te vom uita niciodată rămânând icoana vieții noastre. Îl rugăm pe bunul Dumnezeu să îți vegheze pacea veșnică. Familia. (003625)

●Astăzi ai fi împlinit 25 de ani, te strângeam în brațe și ți-aș fi spus „La mulți ani!" dacă soarta nemiloasă nu te-ar fi luat dintre noi

PĂUN MIRELA 20 ani. Cu nemărginită durere în suflet, cu lacrimi în ochi mă rog pentru odihna veșnică a sufletului tău curat. Dumnezeu să te ierte. Mama. (003596)

●Astăzi, cu tristețe în suflet ne amintim de ziua ta de naștere MIRELA. Nu este durere mai mare să nu te mai avem alături

PĂUN MIRELA 20 ani. Rugăm pe Bunul Dumnezeu să-ți vegheze somnul și să ai parte de liniște acolo unde te-a luat El. Alexandru, Iuliana și Fani Chirilă. (003596)

●Astăzi comemorăm un an de la decesul celei care a fost

DIACONU ECATERINA. Dumnezeu să o odihnească. Copiii și familia.(003594)

●Pios omagiu la împlinirea a doi ani de când iubitul nostru soț și tată a plecat în lumea celor veșnice

BUTUC IOAN, 68 ani. Dumnezeu să-ți dăruiască lumină și odihnă în împărăția Sa. Familia. (003595)

●Zăpada se va așterne pe locul tău de odihnă dar nu poate așterne uitarea în sufletele noastre. Îngerii să-ți cânte și să te înconjoare cu dragostea lor dar lacrimile noastre curg de 40 de zile așteptându-te pe tine.

VLADU CONSTANTIN. Nepoții, familia Coman. (004353)

●Lacrimile nu pot alina durerea și tristețea sufletelor noastre acum când se împlinesc doi ani de la decesul dragului nostru tată și bunic BALABAN ȘTEFAN. Irina soție, Sorin și Radu fii, Carleta și Carmen nurori, Ionuț și Olivia nepoți. (003586)

Ai firmă? Dacă ai, îți trebuie
IMAGINE dar nu la întâmplare.
Dacă vrei să știi mai multe, vei afla.
Viața liberă
www.viata-libera.ro; e-mail pub@viata-libera.ro

Glume GLUME

Vasile Ghica
redactie@viata-libera.galati.ro

- Fiul dvs. are o mare sete de cultură, îi spune cineva unei doamne. De la cine a moştenit-o?
- Cultura de la mine, setea de la taică-su.

- Auzi, Fifi? Cum de eşti tu sănătoasă tun?
- Am stat pe plajă goală puşcă!

- De ce te-ai retras din inima ei?
- Era prea mare înghesuială.

AGENDA

Sâmbătă - Duminică, 20 - 21 Ianuarie 2007

Cotele apelor Dunării
din 19 ianuarie 2007

Cernavodă	94 cm	+ 6 cm	GALAŢI	205 cm	+ 9 cm
Hârşova	160 cm	+ 8 cm	Isaccea	158 cm	+ 8 cm
Brăila	205 cm	+ 10 cm	Tulcea	130 cm	+ 9 cm

www.viata-libera.ro

Viata din Carnet

Viaţa HOROSCOP

20 - 21 ianuarie

Vărsător
20 ianuarie - 18 februarie
Vi se pare că prea multă lume comentează lucruri lipsite de importanţă. V-ar plăcea să fie altfel, dar nu hotărâţi dvs.

Peşti
19 februarie - 20 martie
Sunteţi destins/ă şi puţin alintat/ă, lucruri extrem de plăcute pentru partenerul/a care de-abia aşteaptă să vă răsfeţe.

Berbec
21 martie - 20 aprilie
Citiţi printre rânduri şi lămuriţi-vă că nu este vorba niciun moment de ceea ce vi se spune la modul oficial.

Taur
21 aprilie - 21 mai
Vă bucuraţi din plin de succesul pe care îl aveţi, dar nu uitaţi nicio clipă cui datoraţi totul. Relaţia sentimentală este ideală.

Gemeni
22 mai - 21 iunie
Găsiţi o soluţie ingenioasă pentru o problemă care a dat multă bătaie de cap familiei dvs. Soluţia este la dvs.

Rac
22 iunie - 22 iulie
Diferenţa dintre dvs. şi partenerul/a de viaţă este că dvs. aveţi mai multă răbdare în bagaje decât el/ea.

Leu
23 iulie - 22 august
Căutaţi şi găsiţi calea cea mai potrivită de a purta discuţii cu şefii. Ca de obicei, la dvs. vine şi profitul.

Fecioară
23 august - 21 septembrie
Liniştiţi-vă prietenii. Sunteţi un/o organizator/oare extraordinar/ă, iar planurile dvs. ies ca la carte.

Balanţă
22 septembrie - 22 octombrie
Recunoaşteţi că vă simţiţi deranjat/ă de atenţia care i se acordă perechii dvs. Şi nu s-a mai întâmplat demult să fiţi gelos/oasă.

Scorpion
23 octombrie - 21 noiembrie
Refuzaţi să vă gândiţi că după atâta bună-dispoziţie ar putea veni şi evenimente neplăcute. Gândiţi în continuare pozitiv!

Săgetător
22 noiembrie - 21 decembrie
Înţelegeţi destul de greu faptul că cineva a vrut să se folosească de dvs. şi atât. Cu cât acceptaţi mai repede, cu atât mai bine.

Capricorn
22 decembrie - 19 ianuarie
Sunteţi pe punctul de a spune deschis exact ceea ce credeţi, poate în sfârşit are cineva urechi şi pentru dvs.

Casandra

Filme la TV

20 ianuarie

Traficantul de arme

(thriller, SUA, 2005)
Pro TV, ora 22,45
Cu: Nicolas Cage, Ethan Hawke, Bridget Moynahan

Există peste 515 milioane de arme pe întreaga planetă, adică o armă la 12 persoane. Pentru el, singura problemă este cum asigură aprovizionarea cu arme a restului de 11 persoane. Într-o lume în care armele se vând ca pâinea caldă, prima şi cea mai importantă regulă a traficanţilor de arme este să nu se lase împuşcaţi cu propriile lor gloanţe.

Carnet cultural

Teatre

- Teatrul Dramatic „Fani Tardini" – sâmbătă, ora 18,00, "Duelistul"; duminică, ora 18,00 – „Steaua fără nume".
- Teatrul Muzical „Nae Leonard" – sâmbătă, ora 17,00, „Rigoletto" (operă); duminică, ora 17,00 – „Şah la revistă" (divertisment).
- Teatrul de Păpuşi „Gulliver" – duminică, 10,30 – „Tom Degeţel".

Muzee

- Muzeul de Artă Vizuală – expoziţiile „Unirea – expresii plastice în arta contemporană românească" (pictură), „Roşu şi Negru - In memoriam Ioan Simion Mărculescu" şi „Valori patrimoniale". Program 9,00 -17,00.
- Muzeul Judeţean de Istorie: expoziţiile permanente. Casa Cuza Vodă – expoziţia temporară „La mesele de altădată...". Program 9,00-17,00.
- Complexul Muzeal de Ştiinţele Naturii – expoziţiile temporare „Cuiburi şi ouă – In memoriam Ion Cătuneanu", „Fructe şi seminţe, roadele pământului". Mai puteţi vizita Planetariumul şi Acvariul. Program 9,00-17,00.

Expoziţii

- Galeriile de Artă, Sala „Nicolae Mantu" – Atelier 35. Program 9,00 – 14,00. Duminică – închis.
- Galeria „La etaj" de la sediul "Vieţii libere" – expoziţia „Râsoterapia" (caricatură) Vladimir Crivoi.
- Centrul Cultural „Dunărea de Jos", Galeria „La mansardă" – Salonul de sărbători (pictură, sculptură, artă decorativă).

Biblioteci

- Biblioteca Judeţeană „V.A. Urechia": sâmbătă – închis. Duminică program 8,00-13,00.
- Biblioteca franceză „Eugene Ionesco": sâmbătă 13,00 – 16,00. Duminică – închis.

A.Ribinciuc

S-a întâmplat

pe 20 ianuarie...

Virgil Guruianu
redactie@viata-libera.ro

1368 - Vladislav (Vlaicu Vodă) domnul Ţării Româneşti, confirmă braşovenilor privilegiile lor comerciale în Ţara Românească. Este cel mai vechi privilegiu comercial cunoscut scris în limba română acordat de un domn român.
1757 - Se naşte IOAN CANTACUZINO (m. 1828), poet, traducător.
1800 - Se naşte COSTACHE BĂLĂCESCU (m. 1880), poet, dramaturg.
1818 - Încetează din viaţă DIMITRIE ŢICHINDEAL (n. 1775), învăţător, traducător şi animator cultural de factură iluministă.
1872 - Se naşte ŞTEFAN POPESCU (m. 1948), pictor, membru de onoare al Academiei Române.
1875 - Încetează din viaţă JEAN FRANÇOIS MILLET (n. 1814), pictor, gravor francez.
1877 - Se naşte, la **Bucureşti**, jud. **Galaţi**, **ŞTEFAN PETICĂ** (m. 1904), poet, "întâiul simbolist declarat şi veritabil" (G. Călinescu)
1908 - Încetează din viaţă D.C. OLLĂNESCU-ASCANIO (n. 1849), dramaturg, poet, traducător, membru al Academiei Române.
1918 - Se naşte ION FRUNZETTI (m. 1985), poet, eseist, traducător.
1920 - Se naşte FEDERICO FELLINI (m. 1993), regizor italian de film, una dintre marile personalităţi ale cinematografiei mondiale.
1928 - Se naşte DAN P. RĂDULESCU, geolog, membru şi vicepreşedinte al Academiei Române.
1931 - Se naşte VASILE BĂRAN, prozator, publicist, autor de literatură pentru copii.
1940 - Se naşte CAROLINA IACOB, pictoriţă.
1943 - Încetează din viaţă PERICLE PAPAHAGI (n. 1872), lingvist, folclorist.
1944 - Se naşte DAN COVĂTARU, sculptor.
1946 - Se naşte, la **Moscu, Tg. Bujor**, jud. **Galaţi, DAN RÂPĂ BUICLIU**, doctor în istorie, pedagog, publicist.
1947 ▸Secretarul departamentului de Stat al SUA semnează Tratatul de Pace cu România.
▸ Ministrul de Externe al URSS semnează Tratatul de Pace cu România.
1949 - Se naşte CONSTANTIN PRICOP, poet, publicist.
1952 - Se naşte PETRU CIMPOEŞU, prozator.
1957 - Premiera filmului "La moara cu noroc". Regia: Victor Iliu.
1973 - Încetează din viaţă **ALEXANDRU MIRONESCU** (n. 1903, la **Tecuci**), prozator, traducător, publicist.

... şi pe 21 ianuarie

1793 - Este ghilotinat Ludovic al XVI-lea (n. 1754), rege al Franţei din 1774.
1805 - Se naşte AARON FLORIAN (m. 1887), istoric, profesor, publicist.
1821 - Se naşte VICENŢIU BABEŞ (m. 1907 ianuarie 21), om politic, fruntaş al luptei de emancipare naţională românească, publicist, membru fondator al Societăţii Academice Române.
1851 - Încetează din viaţă GUSTAV ALBERT LORTZING (n. 1801), actor, compozitor, cântăreţ, dirijor german.
1852 - Se naşte VASILE LUCACIU (m. 1922), preot, membru marcant al Partidului Naţional din Transilvania.
1885 - Se naşte GEORGE VÂLSAN (m. 1935), geograf, membru al Academiei Române.
1898 - Se naşte GHEORGHE I. BRĂTIANU (m. 1953 - în închisoare, la Sighetu Marmaţiei), istoric şi om politic, membru al Academiei Române.
1900 ▸Se naşte VASILE POPOVICI (m.1975), compozitor, dirijor.
▸Se naşte VICTOR PAPACOSTEA (m. 1962), balcanolog, pedagog, fondator şi director al Institutului de Studii şi Cercetări Balcanice şi al revistei "Balcanica".
1905 - Se naşte CRISTIAN DIOR (m. 1957), designer francez.
1909 - Se naşte ION BĂLAN (m.1979), poet.
1917 - Se naşte SILVIAN IOSIFESCU, critic şi teoretician literar, traducător.
1928 - Încetează din viaţă VICTOR MIHALY de APŞA (n. 1841), mitropolit greco-catolic, membru de onoare al Academiei Române.
1921 - Se naşte ANGELA PAŞCA, pictoriţă.
1924 - Se naşte STEVE REEVES (m. 2000), actor britanic.
1925 - Se naşte BENNY HILL (m. 1992), actor britanic.
1927 - Se naşte PETRU CREŢIA, eseist, poet, traducător, laureat cu Premiul "Timotei Cipariu" al Academiei Române (1977) şi cu Premiul Uniunii Scriitorilor (1979).
1939 - Se naşte JEANNE LEE (m. 2000), cântăreaţă de jazz americană, considerată "vocea nr. 1 a jazz-ului de pe Planeta Albastră".
1941 ▸ În zilele de 21-23: Rebeliune legionară la Bucureşti şi în ţară. Legionarii recurg la jafuri, crime şi masacre, devastând 3.400 de imobile şi instituţii, omorând cca 1.000 de persoane (evrei şi români, civili, soldaţi, ofiţeri) şi provocând pagube în valoare de peste un miliard de lei. După înfrângerea rebeliunii de către forţele armate, cca 700 de legionari, în frunte cu Horia Sima, au fost salvaţi de hitleriştii şi duşi în Germania. Mişcarea legionară a fost interzisă.
▸Se naşte PLACIDO DOMINGO, tenor italian laureat cu 11 premii Grammy.
1942 - Se naşte MAXIMILIAN N. POPESCU-VELLA, scenarist, realizator TV, prozator.
1954 - În SUA este lansat primul submarin nuclear.
1966 - Încetează din viaţă MIHAIL LUNGIANU (n. 1879), prozator, autor de literatură pentru copii.
1972 - Se deschide la Bucureşti reprezentanţa Programului Naţiunilor Unite pentru Dezvoltare.
1991 - Se deschide la Bucureşti Oficiul UNICEF.

Program TV

20 ianuarie

TVR 1

6,40 Teleshopping
7,00 Fascinaţia zborului
7,30 **Răpit de piraţi** (s) cu Tania Anderson
8,00 La Zoo
8,10 Desene animate: Club Disney
9,00 Vreau să fiu... cu Itsy şi Bitsy
9,30 Joaca de-a poveştile (pov.) - Hansel şi Grettel
10,00 Arca lui Noe Prezintă Dan Helciug
10,30 Arborele imperial Regia, Mark Deebe, Victoria Stone
11,30 Cinemaniacii
12,00 Cartea europeană. Club 27
12,35 O vedetă... populară
14,00 Jurnalul TVR
14,20 **Armăsarul sălbatic** (aventuri, Australia, 1993)
16,00 Parteneri de weekend
16,30 Efectul MG
17,00 **La poliţie sau la mănăstire?** (Fra., 2002), p. II
17,50 Celebrităţile timpului tău
18,00 Teleenciclopedia
19,00 Jurnalul TVR
20,10 **Marea hoinăreală** (comedie, SUA, 2000)
22,10 Profesioniştii. Producător tv. Eugenia Vodă
23,10 **Stare de şoc** (dramă, SUA, 1993)
1,15 Cinemaniacii (r)
1,45 Efectul MG (r)
2,15 Fascinaţia zborului (r)
2,45 **La poliţie sau la mănăstire?**
3,35 Jurnalul TVR (r)

TVR 2

7,00 Pescar hoinar (r)
7,30 Lecţia de management (r)
8,00 **Încurcăturile lui Zack** (s)
8,30 Megatehnicus
9,00 D'ale lu' Mitică (rep.) (r) Prezintă Mitică Popescu
10,00 Natură şi Aventură
10,30 Uliţa spre Europa
11,00 Proiect IT
11,30 Jobbing (r)
12,00 Lumea azi
12,30 Atlas
13,00 Arena leilor (r) Producător Tv Cosmina Popescu
14,00 **Orgolii** (s)
16,00 Bazar (doc.) (r)
16,30 De la carte la film
17,00 Via sacra
18,00 **Miracole** (s)
19,00 Călătorie dinspre centrul Pământului
19,50 Europa altfel Prezintă Adriana Muraru
20,05 **Unitatea specială 2** (acţiune, SUA, 2001)
21,00 Ora de ştiri
22,10 **Oreie** (dramă romantică, SUA, 2002)
0,10 Transfer (mini-s.) (r)
0,40 Generaţia hip-hop
1,40 Muzică la maxim
2,35 **Uliţa spre Europa** (s/r)
3,00 **Orgolii** (s/r)

TVR Cultural

11,05 Aparatul de filmat - martor al istoriei Realizator Gary Tarpinian
12,00 Jurnalul cultural
12,10 Oraşele lumii, Amsterdam
12,55 Clipe şi sunete (r)
13,00 Dialoguri despre altădată
13,30 Muzeele lumii - Muzeul Naţional al Indoneziei
14,00 **O viaţă la capătul firului** (AP) (dramă, SUA, 1965) cu Sidney Poitier, Anne Bancroft
15,45 Kinetica (r)
15,50 Citeşte cu mine! (r)
16,00 Film serial
16,30 1000 de Feţe în 7 decenii
17,00 O zi pe muntele lui Paul Cézanne
17,55 Clipe şi sunete (r)
18,00 Jurnal de modă
19,00 Primul Război Mondial - Ultimii martori
19,30 **Poirot** (s)
20,30 Oameni de aproape
21,00 Performdance
21,30 Bernardo Bertolucci - reflecţii asupra filmului documentar
22,30 Jurnalul cultural
23,00 **Complot de familie** (thriller, SUA, 1976)
1,00 **Cine ştie câştigă!** (r) (dramă, SUA, 1994)
3,10 Citeşte cu mine! (r)
3,15 Jurnalul cultural (r)
3,45 O zi pe muntele lui Paul Cézanne (r)

PRO TV

6,00 Pro Motor (r) Emisiune auto
7,00 Apropo TV (r)
8,00 Ştirile ProTv
10,00 **Misterul inelului** (acţiune, SUA, 1995) cu William Zapka Raymond Vonn
12,00 Pro Motor Emisiune auto cu Roxana Ciuhulescu
13,00 Ştirile ProTv
13,15 **Maverick** (comedie, SUA, 1994) cu Mel Gibson, Jodie Foster
16,15 **Superman II** (aventuri, Anglia/SUA, 1980) cu Christopher Reeve, Gene Hackman
18,55 Ştirile Sportive
19,00 Ştirile ProTv
20,30 **Destul!** (thriller, SUA, 2002) cu Jennifer Lopez, Bill Campbell
22,45 **Traficantul de arme** (thriller, SUA, 2005) cu Nicolas Cage, Bridget Moynahan
1,15 **Destul!** (r) (thriller, SUA, 2002) cu Jennifer Lopez, Bill Campbell
3,15 **Traficantul de arme** (r) (thriller, SUA, 2005)

Prima TV

7,00 Teleshopping
7,30 Desene animate: **Tutenstein Star Treck**
8,30 **Viaţa în afara cabinetului** (s) cu Christopher Gorham, Paula Marshall
9,00 Hugo gameshow interactiv în direct
10,00 Imobiliare Blitz
10,30 Teleshopping
11,00 Autoforum
11,40 Tele RON
13,00 Sport, dietă şi o vedetă cu Florentina Opriş
13,30 Spaima şoselelor (r)
14,30 S.O.S. Salvaţi-mi casa (reality show) (r)
15,30 Super nanny (r) Reality show cu Irina Petrea
17,00 Viceversa (r)
18,00 Focus
19,00 Cele mai uimitoare filme din lume
19,30 Camera de râs
20,00 Megastar Drumul spre glorie
21,00 **Singur împotriva preşedintelui** (thriller, SUA, 1994) cu Harrison Ford, Willem Dafoe
0,00 **În braţele iubirii** (s)
2,00 **Sunset Beach** (s)
3,00 Închiderea programului

Antena 1

6,00 **Vivere - A trăi cu pasiune** (s/r)
6,30 **Totul pentru Emily** (r) (thriller, Canada, 2004) cu Alexandra Paul, Michael Riley
8,30 În gura presei
9,30 Casa de piatră
10,00 Roata de rezervă
10,30 Comedia animalelor
11,00 Animax **Căpitanul Scarlet Aventurile lui Jackie Chan**
12,00 Desene animate: **Jetix Familia De Ce Familia Tofu**
13,00 Ştiri
13,15 Felicia - cu Carmen Moise
14,00 **Jandarmul şi extratereştrii** (comedie SF, Franţa, 1978) cu Louis de Funes
15,45 **B. D. în alertă** (comedie, România, 1970)cu Toma Caragiu, Puiu Călinescu
17,30 **V.I.P.** (s)
18,30 Săptămâna financiară Prezintă Gabriela Vrânceanu-Firea
19,00 Observator
20,30 Divertisment: Geniali, Alexandru Arşinel ultima parte
23,15 **Piaza rea** (comedie, SUA, 2001) cu Jason Biggs
1,30 Concurs interactiv
2,30 Observator (r)
3,30 Desene animate: **Jetix, „Piloţii Nascar"**

Acasă TV

7,00 **Suflete rănite** (s/r) cu Guy Ecker
8,00 **Iubire de mamă** (s/r)
9,00 **Rosalinda** (s) cu Thalia, Fernando Carillo
11,45 **Celebritate** (s) Talent sau lăcomie? cu Malu Mader, Deborah Secco
13,30 **Daria, iubirea mea** (s/r) cu Victoria Raileanu
14,30 **Iubire ca în filme** (s/r) cu Adela Popescu
15,30 **Iubire de mamă** (s) cu Danna Garcia, Jose Angel Llamas
17,30 Poveştiri adevărate
18,30 **Rebelde** (s) cu Anahi, Ninel Conde
19,30 **Daria, iubirea mea** (s/r) cu Victoria Raileanu
20,30 **Irezistibila** (comedie, Germania/SUA, 1999) cu Sarah Michelle Gellar
22,30 **O lume a fiarelor** (s)
0,30 Poveştiri adevărate (r)
1,30 **Daria, iubirea mea** (s/r)
2,30 **Extravaganta Anastasia** (s)

Realitatea

7,00 Bună dimineaţa, România!
10,00 Realitatea de la 10,00
10,45 Ziarul realităţii
11,15 Greşelile noastre
13,00 Realitatea de la 13,00
13,20 Capital TV (talk show)
15,20 Fabrica
16,00 Realitatea de la 16,00
16,30 3 x 3 cu Stelian Tănase
18,45 Sport
19,15 Părerea mea
20,00 Realitatea de la 20,00
21,00 Realitatea de la 21,00
22,00 Realitatea de la 22,00
22,15 Expediţii cu Cristian Lascu
23,00 Realitatea de la 23,00
23,15 Jurnal de mare audienţă
0,00 Realitatea de la 00,00
1,00 Realitatea de la 01,00
1,15 Fabrica (r)

HBO

6,00 **Ocolul Pământului în 80 de zile** (aventuri, coprod., 2004)
8,00 **Lenny, câinile-minune** (aventuri, SUA, 2004)
9,25 Pe platourile de filmare (s)
9,55 **În spatele uşii roşii** (dramă, SUA, 2002)
11,40 **Tatăl vitreg al miresei** (comedie romantică, Australia, 2006)
13,15 Războiul de acasă (s)
14,05 **În căutarea lui Forrester** (dramă, SUA, 2000)
16,20 **Herbie - Maşina buclucaşă** (aventuri, SUA, 2005) cu L. Lohan
18,00 **Ocolul Pământului în 80 de zile** (aventuri, coprod., 2004)
20,00 V Festival 2006
21,05 **Fără control** (thriller, SUA, 2005)
22,55 **Constantin** (acţiune, SUA/Germania, 2005) cu Keanu Reaves
1,00 **Figuranţi** (s)
1,35 **Cămaşa de forţă** (thriller, coprod., 2005)
3,20 **Credinţa părinţilor mei** (dramă, SUA, 2005)

Aşteptăm de la cititori informaţii, reclamaţii, observaţii etc. pe adresa: redactie@viata-libera.ro

REŢETA ZILEI

Crochete de pui cu cartofi ţărăneşti

Ingrediente: 300 g de pui, 5 cartofi, o lingură cu unt, 2 ouă, 3 linguri pesmet, două linguri făină, 150 ml ulei, sare, piper măcinat, 50 g smântână, pătrunjel verde.

Mod de preparare: Se curăţă bine carnea şi se taie bucăţi cât mai mici şi mai subţiri. Separat, se bat într-un castron ouăle, iar bucăţile de pui se trec mai întâi prin făină, apoi prin ou şi pesmet, după care se pun la prăjit în tigaia cu ulei încins. Între timp se curăţă cartofii, se taie cubuleţe, se pun într-o tavă unsă cu puţin unt şi se adaugă un praf de sare şi piper măcinat. Se acoperă tava cu folie de aluminiu şi se dă la cuptor 30 minute. Când sunt gata, cartofii se aşază pe o farfurie lângă bucăţile de pui. Se serveşte cu verdeaţă tocată sau cu smântână.

Zeni

Local TV

20 - 21 ianuarie

TV Galaţi
Prima Tv

Sâmbătă, 20 ianuarie 2007

7,00 Cartea cărţilor ep. 19; 7,30 Prim-plan (r); 8,00 Autoforum + The flavours; 9,00 Barometru judeţean; 10,00 Cartea cărţilor; 11,00 Oraşul meu (r); 11,30 Emisiune D.W.; 12,00 Pur şi simplu natural; 13,00 Emisiune D.W.; 13,30 O partidă de şah; 14,15 Muzica de inspiraţie iarna; 14,30 Pledoarii turistice; 15,00 Jula şi prietenii; 17,00 Mondenii; 17,30 Emisiune D.W.; 18,00 Cu băţu-n baltă; 18,30 Prim-plan; 19,00 Cârcotaşii; 20,30 Film: Supravieţuirea; 22,00 Prim-plan; 22,30 Emisiune D.W.; 23,00 Autoforum + The flavours; 1,00 Prim-plan; 1,30 Afişare program; 2,30 Închiderea programului.

Duminică, 21 ianuarie 2007

7,00 Trucurile copiilor; 7,30 **Prim plan**; 8,00 The flavours; 8,30 Autoforum; 9,00 Ciao TV; 9,30 Imitatio Christi; 10,00 Câte-n lună şi-n stele; 11,00 Emisiune D.W.; 11,30 Pledoarii turistice; 12,00 Cu băţu-n baltă; 12,30 În căutarea lui Hristos; 13,00 Pur şi simplu natural; 14,00 Jula şi prietenii; 16,00 O partidă de şah; 17,00 Război şi pace în Orientul Mijlociu; 18,00 Emisiune D.W.; 18,30 **Prim-plan**; 19,00 Farsele lui Jugaru; 19,30 Mondenii; 20,00 Film: Cu cine mergi?; 22,00 **Prim-plan**; 22,30 Muzică Natalia Guberna; 23,00 Jula şi prietenii; 1,00 Prim Plan; 1,30 Emisiune D.W.; 2,00 Afişare program; 3,00 Închiderea programului.

Mega TV
canal propriu

Ştirile Mega TV de luni până vineri orele: 18,30 - 19,00 şi 21,00 - 21,30.

Demi Moore nu mai vrea să se dezbrace

Actriţa americană Demi Moore a declarat că zilele în care se dezbrăca pentru şedinţe foto pentru reviste şi scene fierbinţi din filme au apus, pentru că este prea bătrână ca să mai apară nud, informează itv.com. Actriţa, care în ciuda celor 44 de ani arată extraordinar, trebuie să apară pe coperta ediţiei din luna februarie a revistei Vanity Fair. Ea a pozat goală de două ori pentru această revistă: în 1991, pe când era însărcinată, şi în 1992. De data aceasta, însă, Demi a refuzat să se mai dezbrace complet în ciuda insistenţelor editorului celebrei reviste, Graydon Carter. "Demi Moore, o femeie de o frumuseţe extraordinară cu un corp de invidiat, a apărut în diverse stadii de goliciune în ediţiile trecute ale revistei. Dar, rugată fiind de fotograful Mario Testino să se dezbrace mai mult, aceasta a refuzat politicos, explicând că simte că trupul ei nu mai poate fi admirat aşa cum era în urmă cu 15 ani", a spus Carter într-un interviu pentru revista In Touch. În urmă cu 15 ani, Demi era atât de mândră de corpul ei, încât a apărut la talk show-ul realizat de David Letterman purtând numai un bikini, după ce apăruseră speculaţii în presă că este prea grasă pentru a juca în filmul "Striptease".

D.C.P.

Joker

18 ianuarie

Numere extrase: **31, 42, 7, 39, 23 + 4.**
Total fond de câştiguri: **3.681.038,38 lei.**
Categoria I: REPORT **86.827,36 lei.**
Categoria a II-a: **4** variante a **35.432,28 lei.**
Categoria a III-a: **5** variante a **8.682,73 lei.**
Categoria a IV-a: **139** variante a **156,16 lei.**
Categoria a V-a: **169** variante a **154,13 lei.**
Categoria a VI-a: **3.525** variante a **20,93 lei.**
Categoria a VII-a: **1.906** variante a **15,94 lei.**
Categoria a VIII-a: **9.227** variante a **11,76 lei.**

▸ PENTRU CATEGORIA I: Plus câte un apartament cu 2 camere, în Bucureşti, pentru fiecare câştigător.

Loto 5/40

18 ianuarie

Numere extrase: **24, 23, 9, 34, 7, 14.**
Total fond de câştiguri: **132.159,20 lei.**
Categoria I: **REPORT 66.079,60 lei.**
Categoria a II-a: **5** variante a **6.607,96 lei.**
Categoria a III-a: **373** variante a **88,57 lei.**

TVMANIA

Anca **Melinte**
ancam@viata-libera.ro

Caracatiţe

Limba română se încăpăţânează să joace feste „cuvântăreţilor" de pe micul ecran. Cioplit din lemn mi s-a părut discursul lui Mircea Geoană de la ştirile Pro Tv, care a demarat cu verbul creaţie personală: „am instructat toţi parlamentarii PSD". La B1 Tv, în căpşorul lui Sorin Ganciu, ideile, cuvintele şi gramatica circulă şi se întrec la fel ca autoturismele din traficul bucureştean; trafic pe care numitul crainic îl tot analizează şi comentează în stilul: „de regulă, mai nou, acuma..." ▸ Joi seara, la „Super Nanny" doi părinţi, ajutaţi din răsputeri de o menajeră, se chinuiau să îmbrace cu pantaloni ceva ce părea o caracatiţă nervoasă. După minute în şir de eforturi au abandonat lupta. Dându-se la o parte am putut constata că tentaculele caracatiţei erau de fapt picioruşele băieţelului lor de şapte anişori, Bebe, care, odată scăpat din bătălia îmbrăcatului, şi-a tras iute pe el, de unul singur, pantalonaşii. Puştiul cu pricina, răzgâiat peste măsură de părinţi şi ţinut mai singur decât un cuc nu avea nicio vină! Adevăraţii vinovaţi pentru viaţa şi comportamentul lui erau părinţii, în special mama a cărei regulă de acţiune era: „L-am cârpit, omorât, gata! Du-te la magazin, Bebe, şi cumpără-ţi ce vrei!" ▸ La „Testul de fidelitate" al Antenei 1, Roxana, o frumoasă brunetă este angajată de o soţie bănuitoare să-i pună bărbatul la încercare. Roxana „îşi întinde tentaculele ispititoare" (aşa au spus anteniştii) şi bărbatul cade în plasă. Urmează scandalul între soţ şi soţie, pigmentat cu ameninţări, bip-uri şi îmbrânceli. „Nu ţi-e ruşine aşa un pic, porcule!?", urla nevasta înşelată la soţul necredincios. „Porcul" mai avea un pic şi o lua la bătaie! Ce frumos e la televizor!

www.viata-libera.ro

Vidoscop calendar

Telefoane Utile

Dispecerat Urgenţe - 112

Ambulanţă non stop (VITAL MED) - 462222
Pompieri - 981;- 460441
Centrala Inspectoratului Judeţean de Poliţie - 407000
Poliţia Municipală - 412222
Poliţia Transporturi - 418460
Secţia 1 de Poliţie - 419966
Secţia 2 de Poliţie - 460854
Secţia 3 de Poliţie - 413400
Secţia 4 de Poliţie - 468490
Secţia 5 de Poliţie - 416945
Inspectoratul Judeţean al Poliţiei de Frontieră - 959
Centrul de prevenire şi consiliere antidrog - 934;- 461800
Jandarmi - 956
Poliţia comunitară - 470617
Prefectură - 312100
Consiliul Judeţului - 411099
Primărie - 307799
Protecţia civilă - 982; 411456; fax - 413219
Autoritatea Teritorială de Ordine Publică Galaţi - tel. verde: 0800828674- 477900; fax: 325530
Garda de Mediu -tel. verde 0801010101 (pentru încălcarea Legii Protecţiei mediului)
S.C. ECOSAL PREST S.A. - 312282
Informaţii CFR- 460643
Rezervare bilete tren - 496000
Agenţia CFR - 472420
Autogara - 412683
Deranjamente - intervenţii:
APATERM :dispecerat- 311018, 473100/120; relaţii cu publicul- 473151 DISTRIGAZ SUD (Sucursala Galaţi) - centrală - 460203 - dispecerat - 460419
ELECTRICA (Galaţi) - 929 (număr unic cu apel gratuit pentru toţi clienţii indiferent de zona de reşedinţă)

Spitale
De Urgenţă - 315555
Municipal nr.1 - 479401
Boli Infecţioase- 334022, 334032
De Copii - 469100
Militar- 423938
TBC- 460712
CFR- 460795
Interne - 475768
Maternitatea Municipală - 413131

Farmacii non-stop:
Hygeia (vizavi de Spitalul Judeţean) - 473013

Program TV

21 ianuarie

TVR 1

7,00 Universul credinţei
8,00 Semne
8,30 Desene animate: Clubul Disney
9,20 Dr. Fix. Prezintă Şerban Georgevici, Andrei Glăvan şi Andreas Petrescu
9,30 Elefantul cu bulină (pr. pt. copii)
10,00 Numai cu acordul minorilor (pr. pt. copii)
11,00 Rrom european
11,35 Viaţa satului (rep.) Magazin de informare şi educare
13,00 Săptămâna politică
14,00 Jurnalul TVR
14,20 Parfum de glorie (AP) - Radu Nunweiller
15,00 Atenţie! Se cântă din nou Prezintă Horia Moculescu şi Alexandra Velniciuc Transmisiune directă
16,10 Tezaur folcloric (divertisment)
17,30 Dănutz SRL (divertisment)
19,00 Jurnalul TVR
20,10 **Podurile din Madison County** (dramă romantică, SUA, 1995)
22,30 Garantat 100% (show intal)
23,30 **Ucide-mă cu tandreţe** (thriller, SUA, 2002) cu Heather Graham
1,15 Atenţie! Se cântă din nou (r)
2,10 Parteneri de weekend (talk show) (r)
2,40 Teleshopping
2,50 Jurnalul TVR (r)
3,40 Garantat 100% (r)

TVR 2

7,00 **Miracole** (s/r)
8,00 **Încurcăturile lui Zack** (s)
8,30 Zestrea românilor (doc.)
9,00 Ferma
10,00 Pescar hoinar
10,30 Uliţa spre Europa
11,00 Motomagia
11,30 Sport extrem
12,00 Planeta Pământ Lectura David Attenborough
13,00 Festivalul de muzica folk „OM BUN" Gala Laureaţilor Înregistrare
14,00 Căutătorii de aur Redactor tv. Cristian Niţulescu
14,30 EU-RO case (r)
15,00 Poftă bună!
15,30 Arta supravieţuirii (r)
16,00 Top7.ro
16,30 Dincolo de hartă Tradiţii din ţara de piatră
17,00 **Tequila şi Bonetti** (s)
18,05 **Farmece** (s)
19,00 Egipt Regia Paul Bradshaw
20,00 Fără limite (rep.)
20,30 Omul între soft şi moft (mag. cul.)
21,00 Ora de ştiri
22,10 **The Office** (s)
22,40 **Mimic** (horror, SUA, 1997) cu Mira Sorvino, Jeremy Northam
0,40 **Unitatea specială 2** (s/r)
1,35 Uliţa spre Europa (r)
2,05 **Orele** (r) (dramă romantică, SUA, 2002)

TVR Cultural

11,00 Şcoala de duminică
11,30 Clio magazin
12,00 Jurnalul cultural
12,10 Vraja Thailandei
13,00 Zodiac
13,20 Kinetica (r)
13,30 Muzeele lumii
14,00 La porţile ceriului
14,30 Teatrul în secolul al XX-lea - Dramaturgia irlandeză
15,25 Ultimul prinţ din Balcani (s)
16,30 Artefacte Realizator Raluca Tudor
17,00 Istoria S.S.- ului
17,45 Ţara Zânelor (doc.) (r)
18,00 Arhitectura ortodoxă din România în secolul XX - Transilvania în prima jumătate a secolului
18,30 Intrarea actorilor
19,00 Cinemaniacii (mag. cul.) (r)
19,30 Poirot (s)
20,30 Revolta clasicilor
21,00 Făuritorii de sunet
21,30 Care Wolfgang? Realizator Felix Breisach
22,30 Jurnalul cultural
23,00 **Dincolo de viaţă** (thriller, coprod., 2002)
1,05 Jurnal de modă (r)
2,00 Jurnalul cultural (r)
2,30 **Complot de familie** (r) (thriller, SUA, 1976)

PRO TV

6,15 **Misterul inelului** (r) (acţiune, SUA, 1995)
8,00 Ştirile ProTv
10,00 Parte de carte
10,45 **Maverick** (r) (comedie western, SUA, 1994) cu Mel Gibson
13,00 Ştirile ProTv
13,15 **Puiul de urs** (film de familie, Canada/ Germania, 1997) cu Ed Begley Jr., Shaun Johnston
15,15 **Rebel în California** (s) cu Peter Gallagher, Benjamin McKenzie
17,00 **Spionii în vacanţă** (comedie, SUA, 1993) cu Kathleen Turner, Dennis Quaid
18,55 Ştirile Sportive
19,00 Ştirile ProTv
20,45 **Oră de vârf 2** (acţiune, SUA, 2001) cu Jackie Chan, Chris Tucker
22,30 **Resident Evil 2, Ultimul război** (horror, coprod., 2004) cu Milla Jovovich, Sienna Guillory
0,15 **Oră de vârf 2** (r) (acţiune, SUA, 2001) cu Jackie Chan, Chris Tucker
2,00 **Resident Evil 2, Ultimul război** (r) (horror, coprod., 2004)
3,30 Ştirile Pro Tv

Prima TV

7,00 Teleshopping
7,30 Desene animate, **Tutenstein Star Treck**
8,30 **Viaţa în afara cabinetului** (s) cu Christopher Gorham
9,00 Hugo
10,00 Casa noastră
10,30 Teleshopping
11,00 Levintza prezintă
11,40 Tele RON
13,00 The Flavours 3 bucătari
13,30 Umor... din greşeală - funny home video
14,00 **Casa scării** (acţiune, SUA/Canada, 2000) cu Holland Taylor
16,00 **Echipa de elită** (acţiune, SUA, 2003) cu Eric Mabius
18,00 Focus
19,00 Cele mai uimitoare filme din lume
19,30 Camera de râs
20,00 Ciao TV (reality show) (r) cu Cătălin Dezbrăcatu'
20,30 Viceversa
21,30 **CSI - Crime şi investigaţii** (s)
22,30 **Anchetă militară** (s)
23,30 **Râs şi plâns la etajul 23** (comedie, SUA, 2000) cu Nathan Lane
1,30 **Reacţie în lanţ** (dramă, Canada, 1990) cu Michael Ironside, Norman Browning
3,00 **Sunset Beach** (s)
3,59 Închiderea programului

Antena 1

7,00 Concurs interactiv
8,00 **Hercule** (s)
9,00 **Inelul buclucaş** (comedie, SUA/Canada, 2000) cu Kathy Baker
11,00 Desene animate: **Animax; Căpitanul Scarlet; Aventurile lui Jackie Chan**
12,00 Desene animate: **Jetix Familia De ce Familia Tofu**
13,00 Ştiri
13,15 **Smokey şi Bandit** (acţiune, SUA, 1977) cu Burt Reynolds
15,30 Divertisment, Duminica în familie cu Mihaela Rădulescu
18,40 7 zile cu Alessandra Stoicescu
19,00 Observator
20,30 **Animalul** (comedie, SUA, 2001) cu Rob Schneider, Ed Asner
22,00 Extragerea Loto 6/49 şi Noroc
22,15 **Afaceri necurate** (acţiune, Hong Kong/ SUA, 1998) cu Jean-Claude Van Damme
0,15 **Huff** (dramă, SUA, 2004)
1,15 **Atracţie infernală** (thriller, SUA, 2002) cu Brian Austin Green, Amanda Foreman
3,00 Observator (r)

Acasă TV

6,00 **Rebelde** (s/r)
7,00 **Iubire de mamă** (s/r)
9,00 **Rosalinda** (s)
11,15 Pasiune şi savoare Invitat special Natalia Streignard
11,45 **Celebritate** (s) Talent sau lăcomie?
13,30 **Daria, iubirea mea** (s/r)
14,30 **Iubire ca în filme** (s/r) cu Adela Popescu
15,30 **Iubire de mamă** (s) cu Danna Garcia, Jose Angel Llamas
17,30 Poveştiri adevărate
18,30 **Rebelde** (s) O explozie de energie a generaţiei de azi
19,30 **Daria, iubirea mea** (s/r) cu Victoria Raileanu
20,30 **Fetele Gilmore** (s)
21,30 **Cum ţi-e scris** (comedie romantică, SUA, 1994) cu Marisa Tomei, Robert Downey Jr.
23,45 Poveştiri adevărate cu Cabral
0,45 **Daria, iubirea mea** (s/r)
1,45 **Extravaganta Anastasia** (s)
3,30 **Pasiune şi savoare** (r)

Realitatea

7,00 Bună dimineaţa, România!
10,00 Realitatea de la 10,00
11,00 Realitatea de la 11,00
11,15 Arhitectonic
12,00 Realitatea de la 12,00
13,00 Realitatea de la 13,00
13,15 Mănânc, deci exist
14,00 Realitatea de la 14,00
15,00 Realitatea de la 15,00
15,20 Fabrica
16,00 Realitatea de la 16,00
17,00 Realitatea de la 17,00
17,15 Ediţie specială
18,00 Realitatea de la 18,00
18,45 Săptămâna de vreme
19,15 Analiză finală
20,00 Realitatea de la 20,00
20,05 Altfel
21,00 Realitatea de la 21,00
21,50 Prima editţe
22,00 Realitatea de la 22.00
22,15 Realitatea sportivă
23,45 Ziarul realităţii
0,00 Realitatea de la 0.00
0,45 Ziarul realităţii
1,00 Realitatea de la 1.00
1,15 Săptămâna de vreme (r)
1,45 Ziarul realităţii
2,00 Realitatea de la 2,00
2,15 Arhitectonic (r)
3,00 Realitatea de la 3,00

HBO

6,00 **Fostele iubite ale iubitului meu** (dramă romantică, SUA, 2004)
7,45 **Presa face legea** (comedie, SUA, 2005)
9,10 **Casă şi masă** (comedie, coprod., 2003)
10,55 **Filmul lui Clifford** (film documentar, SUA, 2004)
12,10 **Din nou acasă** (film romantic, Canada, 2006)
13,40 Coldplay Live
14,45 **Bona de la forţele speciale** (comedie, Canada/SUA, 2005)
16,20 **Ghidul autostopistului galactic** (comedie SF, SUA/ Anglia, 2005)
18,10 **Fostele iubite ale iubitului meu** (dramă romantică, SUA, 2004) cu J. Maran
20,00 **Ce vrăji a mai făcut nevasta mea** (comedie romantică, SUA, 2005)
21,40 **Dispărutele** (acţiune, SUA, 2003)
0,00 **Răzbunare şi iertare** (acţiune, SUA, 2005)
1,30 **Dragoste mare** (s)
3,20 **Recviem pentru copilărie** (dramă, coprod., 2003)

Filme la TV

21 ianuarie

Oră de vârf 2

(comedie, SUA, 2001)
Pro TV, ora 20,45
Cu: Jackie Chan, Chris Tucker

Cele mai rapide mâini din Est fac din nou echipă cu cea mai mare gură din Vest în "Ora de vârf 2". Inspectorul şef Lee din cadrul Royal Hong Kong Police şi detectivul de la LAPD James Carter sosesc în Hong Kong pentru o vacanţă. La puţin timp după sosirea lor, ei se confruntă cu cel mai important caz din carierele lor: o bombă explodează în ambasada americană, omorând doi agenţi vamali americani care investigau o reţea de traficanţi de bani care producea milioane de dolari falşi în bancnote de 100 $.

Două interprete, două premii

La Festivalul „Fulg de nea" de la Braşov

Irina Gorga (foto) este elevă în anul II la Şcoala de Arte din cadrul Centrului Cultural „Dunărea de Jos", canto - muzică uşoară, clasa soţilor Sofia şi Ion Şerban. La prima ediţie a Festivalului concurs de muzică uşoară „Fulg de nea", desfăşurat la Braşov, unde au participat peste 60 de concurenţi din ţară, Irina a câştigat premiul I. Juriul, condus de Horia Moculescu, a apreciat la superlativ felul cum Irina Gorga a interpretat cele două melodii – „Ploaia dansa împreună cu noi" şi „Vei iubi şi tu".

Cea de-a doua gălăţeancă prezentă în concurs, **Natalia Bratco**, nu s-a lăsat mai prejos şi a câştigat, la rândul său, premiul special al juriului (constând într-un sejur pentru trei persoane la Braşov!). Ea a cântat „Limba noastră", celebra piesă a regretaţilor Doina şi Ion Aldea Teodorovici şi „E vina ta".

Acum, cele două eleve, împreună cu colegii şi profesorii lor de la Şcoala de Arte se pregătesc pentru preselecţia la ediţia din acest an a Festivalului „Mamaia copiilor". Cine ştie dacă nu va fi una dintre ele câştigătoarea trofeului din 2007...

A.Ribinciuc

METEO

România *Sud-Est şi* Europa

20/21 ianuarie

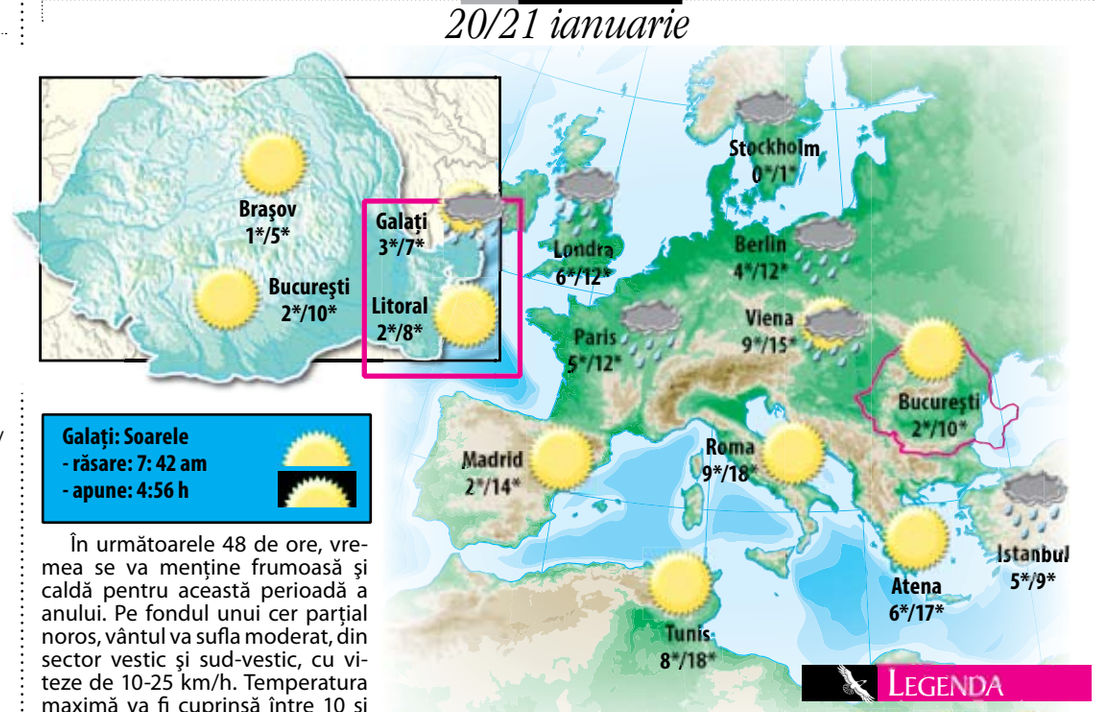

Galaţi: Soarele
- răsare: 7: 42 am
- apune: 4:56 h

În următoarele 48 de ore, vremea se va menţine frumoasă şi caldă pentru această perioadă a anului. Pe fondul unui cer parţial noros, vântul va sufla moderat, din sector vestic şi sud-vestic, cu viteze de 10-25 km/h. Temperatura maximă va fi cuprinsă între 10 şi 12°C, în timp ce minima se va situa, în cursul nopţilor, între 3 şi 5°C (informaţii preluate din surse on-line).

LEGENDA

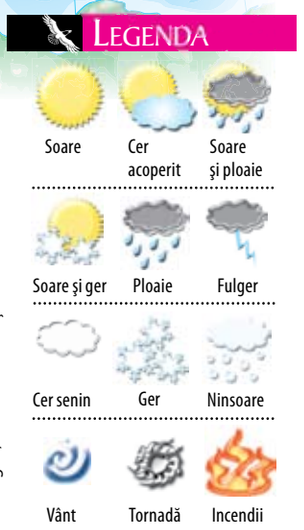

SIMBOLURI

COTIDIAN INDEPENDENT®
marcă înregistrată
ISSN 1221-4914

REDACŢIA ŞI ADMINISTRAŢIA: Galaţi, str. Domnească nr. 68 / SECRETARIAT tel. **460 620**, fax **471 028**
POLITIC, tel. **460620(int. 25)** CULTURĂ, INVESTIGAŢII, TRANZIŢIE, JURIDIC **414 630** RELAŢII CU PUBLICUL **461 772**/ SPORT **411 644**/ TEHNO **462 460** PUBLICITATE tel. **463 664, 460 719**, fax **460 875** / TECUCI: Casa de Cultură - tel./fax **820 508** / DIFUZARE tel. **460 395**

Radu MACOVEI
Director general
Grigore LAZAROVICI
Director general adjunct
Katia NANU
Redactor şef
Anca SPÂNU TUDOR
Redactor şef adjunct
Dan PLĂEŞU
Secretar general de redacţie
Mioara MĂNĂILĂ
Director publicitate

SOCIAL / **Mariana ILIESCU**, Viorel MÂRZA, Petrica PAŢILEA TRANZIŢIE /**Aurel STANCU**, Cristinel LUCA, Marius MOTOTOLEA
POLITIC-ADMINISTRAŢIE / **Maria MĂNDIŢĂ**, Victor CILINCĂ, Ovidiu AMĂLINEI, Anca MELINTE JURIDIC / **Ştefan DIMITRIU**, Costel CRÂNGAN, Maria STANCIU, Teodora MIRON CULTURĂ / **Angela RIBINCIUC**, Th. PARAPIRU, Roxana PENCIU, Cristina CARP, Marius ŢUCA INVESTIGAŢII / **Alina DURBACĂ**, Laura GURĂU, Elena PARAPIRU SPORT / **Gheorghe ARSENIE**, D.C. PREDESCU, Dănuţ LUNGU EDITORI ŞTIRI / Cristina GOGA, Monica ZANET FOTO / **Vasile CABURGAN**, Sorin PANĂ, Bogdan CODRESCU SUBREDACŢIA GALAŢI NORD / **Ion Trif PLEŞA** SECRETARI REDACŢIE/ **Gheorghe ARSENIE, Viorel BUCUR** DESIGNER / Lucian ISTRATE

DEPARTAMENT CALCULATOARE / **Camelia LUPU**, Adrian BARBU, Andra AMĂLINEI , Monica BOCZAR, Lili CRĂCIUN, Olguţa CRISTEA, Mihaela MINEA, Tiberiana PRISĂCARIU, Carmen ROPOTAN, Elena GRĂDINARU, Ana BELIU, Luminiţa CHIRILĂ, Zoica FOTACHE, Vasilica PRODAN, Camelia MANOLESCU - **Echipamente livrate de ROMLOTUS**

Echipa de serviciu: Secretar de redacţie: D.C. Predescu; Cap limpede: Viorel Mârza, Marius Ţuca
Corectura: Lili Arghir, Ramona Cotârleţ.

Pănuţ HAGHIAC, Nicuşor CRĂCIUN, Năstase VÂRLAN, Victor BADIU, Ion MACOVEI, Ghiţă PETREL, Ştefan STANCU, Vasile POPA
Unica tipografie din zona Galaţi - Vrancea - Brăila, care tipăreşte un ziar cotidian, la calitate de nivel naţional! **0236 416 911 - int.37**

auditat de **Biroul Român de Audit al Tirajelor** *membru al* **Biroului Internaţional de Audit al Tirajelor**

Copierea oricăror elemente grafice ale acestei publicaţii va fi sancţionată prin lege

Fondat 1989 Viața liberă

Cartele PrePay: Orange la cele mai bune prețuri, prin cea mai mare rețea de difuzare din Galați

orange
Orange PrePay
5 $ 16,50 RON
9 $ 30,00 RON
15 $ 50,00 RON
Pachet Orange doar 19,50 RON

OBSERVATOR
Sâmbătă - Duminică, 20 - 21 Ianuarie 2007

Colecta „Fraţi pentru fraţi”/ Alte 20 de cărţi

20 de volume din marea literatură română și universală am primit și ieri de la o gălățeancă. Nu ne-a spus numele, dar reținem că a dăruit cărți scrise de Rebreanu, Sadoveanu, Alecsandri, Neculce, Călinescu, Jules Verne și alți autori. Am găsit două volume despre „Tricotaje și broderii”. Mulțumim, stimată cititoare, că sunteți alături de noi și de frații de peste Prut! În continuare, avem rugămintea ca donatorii să ne dea o mână de ajutor, în sensul de a însoți donația cu o listă din care să reiasă autorul și denumirea cărții. Să fiți sănătoși cu toții și Doamne ajută-i pe români! Sunați la 414630 și anunțați eventuala donație sau veniți direct la redacție.

Maria Stanciu

www.viata-libera.ro

Viața liberă pe scurt

Aniversare

Duminica lui Valeriu Silion

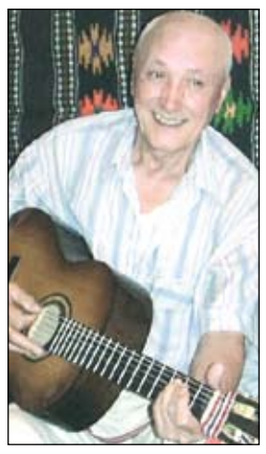

Puține voci comparabile cu cea a lui Valeriu Silion a avut și are Galațiul. Aproape 30 de ani a fost solist al estradei Teatrului Muzical „Nae Leonard”. După pensionare a înființat, împreună cu alți inimoși ca el (Gheorghe Călin, Anton Drăgan și Constantin Nicolaevici), formația „Quatro Retro” și a continuat să facă ce știe mai bine: să cânte. Și nu oricum, ci făcând terapie prin muzică celor aflați în suferință. Cine altcineva ar mai face, ani la rând, astfel de lucruri nonprofit?

Valeriu Silion e un om cu o inimă uriașă. Un om care iubește viața și nu obosește să dăruiască semenilor săi.

Astăzi, la aniversare, îi spunem “La mulți ani!” și îi dorim să aibă parte de atâtea bucurii câte ne-a dăruit în toți acești ani, de când vocea sa ne mângâie sufletele.

A.Ribinciuc

La vânătoare de gâște

Ciorile lui Ion!

Aflasem că au venit și, pur și simplu, am înnebunit. Pe sus, printre nori și rafale de vânt, s-au auzit toată ziua de sâmbătă, gâgâiturile vesele ale gâștelor din nord care brăzdau cerul ce brusc prinsese viață. Am lăsat totul în voia Domnului și am hotărât: a doua zi, la vânătoare.

Când am ajuns pe Brateș, pe buza canalului îmbrăcat în perie de stuf des și păiș auriu, era încă beznă. Ah!, de nu ne-ar păcăli iar… Și vântul, afurisitul, își strânsese aripile și se stinsese undeva prin cotloane neștiute. Ne-ar fi ajutat dacă ar mai fi bătut. Stelele s-au stins și ele, una câte una. Înspre Prut, cerul s-a aprins și deja mijea de ziuă. Orizontul acela, ca un început de lume, a fost scăldat într-o mare de foc, violacee. Am încremenit uimiți de minunile răsăritului. Uitasem de gâște. Totuși, dinspre Beleu, lacul de dincolo de Prut, de la moldoveni, răzbătea larmă de glasuri, de gâgâituri slobozite din gâtlejurile lungi și grațioase ale coloniei ce adăstase peste noapte, plutind pe undele reci, vălurite, ale bălții.

Ah!, le-am găbuit, azi nu ne mai scapă. Ne priveam pe furiș; Costel îndesa cartușe prin buzunare, Ion scruta orizontul cu binoclul, iar eu încercam să emit, nevolnic, un plan de bătaie, deși, la gâște, parcă niciodată nu nimerești… Totuși, de data asta, am hotărât ceva: toți ne vom înșira și ne vom ascunde, pe același canal și, cine va avea noroc va avea și gata! De dincolo de Prut, odată cu globul de foc al soarelui se înălțau, rând pe rând, escadrilele de gâște. Veneau chiar spre noi. M-am îngropat într-un foltan de stuf și așteptam. Ion, la vreun kilometru de mine, îl trăsese și pe Costel după el. În față, pe grâul fraged, gâștele aterizau în amețitoare volute, strângându-și aripile. În spate, pe arătura de porumb, un alt „focar”. Gâgâitul acela atât de râvnit, pe care-l auzim adesea și în vis, era acum la doi pași. Ne gâdila timpanele. Gata, în dreapta mea, larma gâștelor s-a stins o clipă după câteva bubuituri. Ion sau Costel apăsaseră pe trăgaci. Un ghemotoc negru se desprinsese din înalturi… O escadrilă s-a apropiat, la vreo 50 de metri înălțime și a dat să treacă peste mine. Am frânt, într-un dublé scurt, zborul a două gâște. Focurile de armă se-ntețiseră și în dreapta mea, dar, la un moment dat, a apărut Ion mergând pe buza canalului. Nu s-a dezmințit nici de data asta; ca și în alte ocazii, n-are răbdare. Caută mereu altceva. Parcă-l mănâncă. A trecut pe lângă mine bodogănind și s-a pierdut în zare. Vroia să intre și mai aproape în jocul gâștelor.

S-a târât în coate și în genunchi pe un canal. A ajuns leoarcă de transpirație până la vreo 50 de metri de hoardele de gâște ce dădeau roată mai încolo, razant cu pământul. A recunoscut, spera să le prindă la grămadă, să se răzbune pentru toate nereușitele de altădat’. Mai avea un pic. Și, când să zică hop, în față îi apare un tunel. „Lac de sudoare, chinuit, cu pușca în mână și două gâște la ciochinar”, a început să se târască avan, ne-a povestit după aceea. “Am ajuns la capătul tunelului, m-am oprit cinci minute ca să-mi trag sufletul, dar când să mă ridic, m-a prins un cârcel, m-am chircit de durere strângând din dinți. M-am târât ca o mâță pe marginea canalului, am strâns pușca în mâini și eram hotărât să tai cu focul cărare prin gâște. M-am ridicat și… În față, un nor negru, mi-a întunecat privirea; am dat să apăs pe trăgaci, dar… Șiroaie de transpirație mi se scurgeau în ochi și am crezut că nu văd bine. În fața mea roiau mii de… ciori! Cât mă târâsem pe canal, gâștele, învăluindu-se, s-au tot mutat și s-au îndepărtat.”

Ei, parcă ar fi fost prima dată! Între timp, ciochinarul meu se populase bine cu gâște. Undeva, la vreo 500 de metri, o vedeam pe Ema, prietena noastră, bracul german care-i căra gâștele lui Costel. Era și ea fericită. Fusese o zi de pomină. Când s-a apropiat de culcușul meu din păiș, Costel a venit și cu geanta cu merinde. Nici nu terminasem vânătoarea și deja începuseră să curgă poveștile.

Ștefan Dimitriu

Înainte de sărbătoare

Toaleta Domnului Cuza

Se apropie 24 ianuarie și autoritățile locale și-au amintit că statuia în jurul căreia se prind an de an în horă are și ea… nevoile ei. Am surprins pentru dumneavoastră momentul în care lui Al.I. Cuza i se făcea o binemeritată toaletă înainte de Ziua Unirii. Pentru că, nu-i așa, statuile, ca și oamenii, trebuiesc îngrijite. Și dacă tot v-am adus aminte de Cuza, poate că veți fi lângă statuia lui pe 24 ianuarie…

Foto: Sorin Pană

Bety de la Etnic, la 21 de ani

Bety de la Etnic a împlinit 21 de ani pe 17 ianuarie, iar la vârsta la care alți tineri se gândesc ce drum să urmeze în viață, cântăreața are deja cinci albume lansate, începând cu 2002, nouă videoclipuri și experiența a peste o mie de concerte. La vârsta de patru ani, Bety a devenit solista grupului “Allegretto” și a Ansamblului Românașul. A studiat la Liceul de Muzică “Dinu Lipatti” și, din 2001, odată cu semnarea contractului cu RBA Management, a devenit cunoscută ca vocea principală din trupa Etnic. La doar patru luni de la semnarea contractului a filmat primul videoclip, “Sunt o fată frumușică”, single care a dat și titlul albumului lansat o lună mai târziu, în ianuarie 2002. Au urmat videoclipul “Bade, pălărie nouă” (toamna anului 2002), albumul “Primul sărut” (ianuarie 2003), videoclipul piesei “Blestem” (decembrie 2003), lansarea albumului “Blestem” (ianuarie 2004), videoclipurile pieselor “Nu-i bai” (mai 2004), “Zorilor” (iulie 2004), “Venin “(2005) și lansarea albumului cu același nume. Anul 2005 a adus o recunoaștere a calității trupei Etnic prin decernarea titlului “Best Etno” la MTV Music Awards Romania.

D.C.P.

NECPLUSULTRA

Acum ori niciodată

(parodie în stil ionic, după Coșbuc și după dez/integrare)

Ion **Zimbru**
redactie@viata-libera.ro

pe stradă oamenii se duc și se întorc în șoaptă
în mâna stângă au nimic și restul în cealaltă
pe trotuar se întâlnesc priviri necunoscute
nicio-ntrebare încotro niciun răspuns de unde

pe-o piatră doi copii flămânzi abia mai pot să ceară
părinții i-au uitat demult pe-o bancă într-o gară
cu mâna-ntinsă tremurând un om fără picioare
dă trecătorilor grăbiți cuvântul de onoare

scapi șapca jos și te apleci ca s-o ridici în grabă
săracul bea rachiu de lemn și moare pe tarabă
te uiți la cer și te crucești și-ți sare câte-o doagă
lupul consumă liniștit văcuța în viroagă

acum te simte des și lent sirena girofarul
poate-a trecut spre tribunal mașina cu samsarul
sau cine știe vrun obiect din ăla ca sfârleaza
o fi trecut la dracughem să întărească paza

însă de ce mă întrebați mă credeți într-o parte
duceți-vă să stați la rând la oase de ce date
dacă aveți cumva în stoc iluzii de rezervă
culcați-vă urgent și mult că somnul vă conservă

oameni se duc și se întorc aiurea pe domnească
le plouă unora în gât și altora în bască
poate-o să vină Dumnezeu și pe la noi pe stradă
să ne mărească ochii mici acum ori niciodată.

REFLECȚIILE *lui Costache*

Părerea mea

Mihai **Costache**
redactie@viata-libera.ro

M-am aşezat să scriu textul ăsta repejor, până nu începe intemperia să ne facă viaţa mai interesantă şi încep să pice ba curentul, ba cablul, ba copacii, ba acoperişurile, ca să facă loc panourilor publicitare care vor zbura. Sper să nu ni se întâmple aşa ceva că uite, dacă rămânem iar fără curent, vom avea probleme ample în a urmări ce-a mai declarat cutare ca replică la declaraţia lui cutare despre afirmaţia ăluilalt.

Că altceva nu prea mai avem ce face. Monica a născut, cupele europene sunt departe, divizia A abia s-a dumirit când începe, taxa de primă înmatriculare încă nu a scăzut suficient de mult încât să zici că nici tu nu sărăcești dar nici ei nu se îmbogăţesc iar arestarea lui SOV şontâcăie din pricina prescrierii iminente, semn că nu e suficient să ai un imperiu de presă. Îţi mai trebuie şi avocaţi măcar aşa şi-aşa.

Văd că prea mulţi vor să credem că frământarea politică e un fel de sfârşit al lumii, că biletele ar fi un fel de asteroizi care, precum în vremea dinozaurilor, distrug până la extincţie, nelăsându-ne decât uşoare urme de ciolane fosilizate. Vorba aia - dacă tremură bursa, înseamnă că economia suferă de biletelită acută. Vai, vai, vai… halal economie e asta, crescută cu nu ştiu cât la sută anul trecut, în condiţiile în care ni se zice că a fost încălecată de tot felul de băieţi deştepţi.

Accept că e un război pe viaţă şi pe moarte, dar mai ales pe bani. Accept că niciunul nu exagerează cu fair-play-ul. Constatăm împreună că preocupările inşilor au fost cu totul altele decât cârmuirea trebilor publice full time. Ştiu că vin alegerile europene şi mai văd că fiind iarnă, sunt multe tentative de abureală. Deci să tragem uşile şi să dăm drumul la câini, că ceea ce se întâmplă acum e doar o joacă de copii. Asta este defilarea de dinainte de războ. Nici n-au pus şenilele la tancuri şi bubuiala majoră va urma, deoarece fiecare se bate cu fiecare. Este posibil să piardă toţi, ceea ce e cu totul altceva decât în a nu câştiga nimeni.

Fiind de-ai noştri, nu m-ar mira să piardă toţi, pen'că nu există semne că ar avea vreun plan de rezervă. Dar, semn bun, dacă se luptă pe faţă înseamnă că n-au comis trebi chiar foarte grave. Altfel s-ar fi şantajat pe la spate şi nu aflam nimic. Au fost atât de aliaţi încât nu au furat împreună.

Viața liberă CONCURS
100 de lei pentru învățăcei
săptămânal pentru elevi și studenți
Nr. 2
Carnet de note Viața liberă
Nume:
Prenume:
Unitatea de învățământ:
Clasa (Anul):
Telefon:
Ce notă îi dai ziarului tău astăzi ?
① ② ③ ④ ⑤ ⑥ ⑦ ⑧ ⑨ ⑩
Săptămâna
15 - 21 ianuarie
Temă pentru acasă: completează, decupează și trimite într-un singur plic, pe adresa redacției (str. Domnească nr. 68) sau vino și depune personal, 6 carnete de note "Viața liberă", publicate de luni până sâmbătă inclusiv. Tragerea la sorți pentru desemnarea premiantului săptămânii va avea loc în holul redacției, în fiecare vineri, ora 13,00, după extragerile concursului "Bani grei cu Viața liberă".
✔ "Câștigătorul trebuie să facă dovada că urmează studiile unei instituții de învățământ, public sau privat.

ARE BALTA PEȘTE! DAR AI CU CE SĂ-L PRINZI?
VINO SĂ TE DOTĂM!
La magazinele "Vieții libere" din:
► Strada Domnească ("Parfumul Teilor")
► Strada Brăilei (Galacta)
► Strada Traian Vuia (Micro 40)
GĂSEȘTI:
► mulinete ► lansete ► vergi ► cârlige ► momeli ► de toate felurile ► de toate dimensiunile

5 948396 040079 03

Jennifer Aniston - somnambulă

Jennifer Aniston suferă de somnambulism pentru că este deprimată din cauza vieții sale amoroase, informează site-ul the sun.co.uk. Cunoscuții actriței - celebră pentru rolul său din serialul "Prietenii tăi" - spun că nu o dată s-a întâmplat ca Jennifer Aniston să umble noaptea prin casa ei din Los Angeles și dimineața să nu-și aducă aminte de aceste peripeții. Se pare că Aniston nu și-a revenit încă după despărțirea de actorul Vince Vaugh, iar prietenii ei spun că aceleași probleme au apărut și când relația actriței cu Brad Pitt a început să scârțâie. "O dată chiar ne-am speriat pentru că a dispărut timp de o oră și jumătate și nu știam unde e", povestesc prietenii lui Jennifer Aniston.

Renee Zellweger, o romantică incurabilă

Renee Zellweger apreciază cel mai mult într-o relație romantismul. Potrivit site-ului actualite-de-star.com, actrița crede în dragoste și în puterea pe care o ai atunci când iubești și se simte bine când este curtată de bărbați. Pentru ea bărbatul ideal trebuie să fie foarte atent la detalii, să știe să asculte și să îi acorde toată atenția sa.

Actrița, care a fost căsătorită pentru scurt timp, a precizat că și-a schimbat prioritățile în viață și că deocamdată nu se gândește să se recăsătorească. "Părinții mei au fost căsătoriți timp de 45 de ani. Cred în dragoste, cu toate că am suferit și decepții", a declarat actrița.

Toți suntem singuri (II)

Interviu cu Vasile Șeicaru

- V-ați îndoit vreodată de viitorul carierei dumneavoastră ?

- Eu pun preț pe sinceritatea mea pe scenă, iar în momentul în care nu ai nimic de ascuns, nu poți avea surprize neplăcute din partea celor care te ascultă. Și uite că asta a fost lucrul care a plăcut cel mai mult.

- De ce vă e teamă cel mai mult?

- De Dumnezeu. Asta e o stare care ține de tine însuți, fiecare crede în felul său. Unii se duc zilnic la biserică și observă cum sunt îmbrăcați ceilalți și îi critică, iar alții se roagă între patru pereți, dar știu să plece fruntea cu umilință. Fiecare are o anumită percepție asupra acestui lucru.

- Tocmai din acest motiv voiam să vă întreb dacă credința dumneavoastră e în Dumnezeu sau în biserică…

- Nu poți fi credincios fără să intri în biserică, pentru că acolo e Casa Domnului. Trebuie să te spovedești, să iei Sfânta Împărtășanie. Repet, fiecare gândește în felul său și-și duce viața după niște rigori doar ale lui. Oricât de mulți prieteni sau rude avem în jur, toți suntem singuri. Să ne gândim că nu știm ce se întâmplă după moarte. Nu uitați că primul sunet al uni copil este plânsul, scâncetul, poate pentru că atunci ia legătura cu viața asta.

- Deci viața este scurtul drum către moarte…

- Chiar așa și este. Nu vezi ce se întâmplă în jurul nostru? De aproape un an de zile nu mai locuiesc în București pentru că aici simt o vibrație negativă. Oamenii înjură la fiecare pas, se lovesc unii pe alții, se învinuiesc de tot felul de lucruri mărunte. N-ai întinde mâna cuiva, nu te-ai duce să-i spui unei fete că e frumoasă fără să ai gânduri parșive. Eu cred în lucrurile astea așa cum cred și că dacă îmbrățișezi un copac, capeți energie pozitivă.

- Ce nu trebuie să uite niciodată un artist când apare în fața publicului?

- Nu trebuie să uite că dacă nu e sincer, mai bine nu se duce. Nu trebuie să pari altfel decât ești tu de fapt pentru că, în fond, te duci acolo, și mai ales noi folkiștii, cu foarte puține arme, cu o simplă chitară. În momentul în care apari pe scenă și există reacții, atunci e bine. Dar când vezi că lumea pleacă când apari, atunci trebuie să te lași.

- Mai știm să fim oameni buni ?

- S-ar putea să vrei să fii om bun, dar să nu reușești pentru că nu e primită bunătatea ta. Poți fi om bun, poți fi un torent de lucruri frumoase pe care speri să le accepte cineva, dar ele să nu fie înțelese așa cum trebuie. Trebuie să-ți vezi de drumul tău, să nu fii maleabil, mai ales când vine vorba de gura lumii. Nu am regretat niciodată că nu m-a plăcut o parte din societate, că nu le-am făcut pe plac. Dacă vrei să ajungi undeva cu toată ființa ta, vei reuși cu siguranță.

Text și foto:
Ciprian Niță

Sâmbătă - Duminică, 20 - 21 ianuarie 2007

Altă Viață MAGAZIN

Întotdeauna, primii!

≋ Supliment gratuit al cotidianului Viața liberă ≋ Supliment gratuit al cotidianului Vi

Christina Aguilera

își va lansa propriul parfum

Cântăreața Christina Aguilera calcă pe urmele colegelor sale de breaslă J-Lo, Jessica Simpson și Britney Spears, declarându-se pregătită să-și împrumute imaginea în vederea lansării unui parfum.

După cum informează site-ul showbizz.net, care citează publicația Women's Wear Daily, vedeta a încheiat un contract cu firma Procter & Gamble, pentru a crea propriul parfum. "Vreau să încerc lucruri noi în materie de muzică și de modă. Faptul că voi avea propriul parfum mi se pare începutul unei aventuri excitante. Procter & Gamble este partenerul ideal pentru această experiență", a declarat cântăreața.

Ashley Olsen - obsedată de curățenia feței

Actrița Ashley Olsen se pare că suferă de Tulburări Obsesionale Compulsive (TOC) fiind preocupată în mod excesiv de curățenia pielii sale. După cum informează site-ul Yahoo!News, Ashley, care împarte o avere de mai multe milioane de dolari cu sora sa geamănă, Mary-Kate, este obsedată de bacterii. Din această cauză ea își spală fața de mai multe ori pe zi. "Vreau să fiu sigură că fața mea este curată. Sunt obsedată să-mi spăl fața. Mă spăl de cel puțin patru ori pe zi, ceea ce înseamnă că tot de atâtea ori trebuie să mă machiez. Unori este obositor, așa că de multe ori renunț la machiaj", a declarat Ashley Olsen.

Adevărata față a lui Dante

Nu era un bărbat frumos, acest lucru este cert, însă marele poet italian Dante era în realitate mai puțin urât decât se credea.

Poetul italian, Dante Alighieri, avea nasul mult mai mic decât ne-am obișnuit să credem și cu siguranță acesta nu era de tip acvilin, potrivit spuselor unor cercetători din cadrul Universității din Bologna, care au realizat o reconstrucție a feței marelui poet folosindu-se de craniul acestuia, informează site-ul Yahoo!News. "I-am redat lui Dante umanitatea. Portretele sale erau mai mult psihologice decât reale", a declarat Giorgio Gruppioni, antropolog în cadrul Universității din Bologna.

Portretele dui Dante (1265-1321), cu trăsături colțuroase și nas acvilin, au fost realizate în mare parte pe baza descrierilor poetului Boccacio: "Fața lui era lungă cu nasul acvilin. Maxilarul era puternic și avea o expresie melancolică și gânditoare". Mai târziu, pictorul Rafael a oferit o imagine a poetului italian prin care erau scoase în evidență de asemenea trăsăturile rigide ale feței acestuia. Adevăratul chip al lui Dante a început să fie cunoscut odată cu cercetările începute în anii '20 de către antropologul Fabio Frassetto, care a obținut permisiunea de a dezgropa osemintele poetului în scopul de a-i reconstitui chipul. Giorgio Gruppioni a folosit craniul reconstituit de predecesorul său căruia i-a continuat munca.

Troia

Vedere generală a amplasamentului preistoric

Mustafa Aşkin afirmă în prefaţa Ghidului complet al Troiei că „niciun oraş nu este atât de celebru ca Troia" şi se pare că are perfectă dreptate, dar astăzi şi-a pierdut, printre ruinele care se pot vedea, şi strălucirea, şi faima de odinioară, fiind evocat doar la pronunţarea zicalei „Fereşte-te de greci chiar când îţi fac daruri", inspirată de celebrul Cal Troian, făcut „cadou" troienilor de grecii lui Ulise, ceea ce le-au adus pieirea.

Meritul descoperirii Troiei îi revine arheologului german autodidact Heinrich Schliemann care a admis că războiul Troiei e un fapt istoric şi, cunoscând bine Iliada lui Homer, în 1868 a venit la Canakkale unde l-a întâlnit pe Frank Calvert, fratele consulului Americii care avea cumpărat un teren ce cuprindea o parte din muntele Hisarlâk acolo unde, conform Iliadei, s-a aflat cetatea lui Priam. A început săpăturile pe cheltuiala lui cu 80 de muncitori dar nu şi-a văzut opera încununată de succes. După moartea lui, în 1890, s-au făcut săpături sistematice din 1893, iniţiate de arhitectul Wilhelm Dörpfeld, arheologul Alfres Brűckner, specialistul în preistorie arhitect Wilbertle, iar din 1932, timp de şapte sezoane, expediţia americanului Karl Blegen a definitivat lucrările în detaliu. El a fost cel care a separat cele nouă oraşe, datându-le, după resturile rămase, astfel: Troia I (3000-2500 î.d.Hr.), II (2500-2200 î.d.Hr.), III, IV, V (2200-1800 î.d.Hr.), VI (1800-1300 î.d.Hr.), VII a (1300-1260 î.d.Hr.), VII b (1260-900 î.d.Hr.), VIII (900-334 î.d. Hr.), IX (334 î.d.Hr. - 400 d.Hr.).

Între toate cetăţile din Asia Minor, Efes, locul Templului zeiţei Artemis, una dintre cele şapte minuni ale lumii, Pergamon, cetate pe locul actualei localităţi Bergama, întemeiată în sec. XII î.d.Hr., unde s-a inventat pergamentul, Milet, fondat la sfârşitul mileniului II î.d.Hr. care a dat mari filozofi precum Thales, Anaximandru şi Anaximene, întemeietorii filozofiei greceşti, Pamukkale unde regii din Pergam au ridicat staţiunea balneară Hierapolis şi unde a fost martirizat Sf. Apostol Filip în anul 80 d.Hr., Troia este cea mai prost conservată datorită mai multor factori: celebritatea datorată „Iliadei" lui Homer a atras mulţi aventurieri, toţi cei care au „descoperit-o" şi-au luat partea, dovadă numeroasele muzee care expun trofee din Troia.

Ghidul prezintă imagini cu răpirea Elenei (cauza războiului troian), lupta lui Menelaos cu Paris, Ahile şi Aiax la joc, lupta dintre Ahile şi Hector, grupul lui Laocoon, fiul lui Priam sugrumat cu cei doi fii ai săi de doi şerpi uriaşi trimişi de zeiţa Atena, care îi proteja pe greci, drept pedeapsă că s-au opus aducerii în cetate a calului de lemn lăsat de greci în faţa acesteia, moartea lui Priam şi multe alte imagini care evocă epoca de glorie a acestei cetăţi plasată de unii în VII a de alţii în VII b.

Calul Troian

Oricând ar fi plasată epoca de glorie a Troiei, în ciuda aspectului deplorabil care se înfăţişează privirii şi această cetate dovedeşte că Antichitatea a avut gânditori, filozofi, arhitecţi, care au sporit prin geniul lor faima cetăţii.

Ioan Rusu

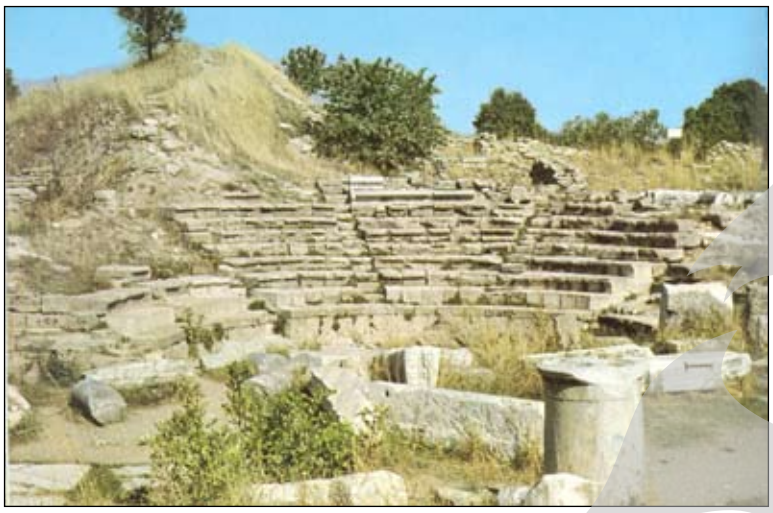

Odeonul

Senatul

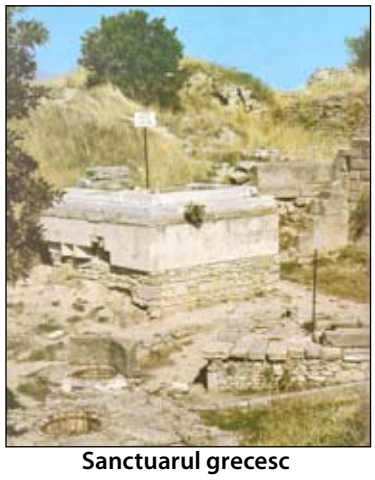

Sanctuarul grecesc

La ce temperaturi se întâmplă-n România, nici după climă nu mai putem nega faptul că suntem o republică bananieră.

Români din România

Mihai **Costache**

costache@viata-libera.ro

***Diverse** - Dacă altădată, la congresul cu realesul se băga carne, de data asta, total întâmplător, au început reducerile şi s-a ieftinit benzina. Să mai zică cineva că nu e mâna lui Patriciu… *20 la sută dintre românii care muncesc, muncesc în Bucureşti. Bravo, domnu' Bucureşti, bravo! Eu cred totuşi că în Bucureşti muncesc mai mulţi, dar le este ruşine să recunoască. *La Universitatea de Vest din Timişoara au pus ăştia camere video de supraveghere. Bine, e adevărat că studenţii au cerut camere, dar în cămine, de chefuit şi locuit, nu în amfiteatre, de supravegheat, da' orişicât. Diferenţa dintre o cameră de supraveghere şi un informator e că aparatura video n-o să-şi dea niciodată demisia. *Cică Guţă are un perisol cu o problemă la nas şi-ar putea să nu mai cânte din cauza nasului. Da' ce, ăştia îi lipesc banii pe nas? La manelişti, importantă este fruntea, nu nasul. *Vadim Tudor a anunţat că nu o candidează pe Oana Zăvoranu pentru Parlamentul European, că e prea tânără. Şi cele mai tari magazine nu sunt la Bruxelles, ci la Milano. *Dinamo l-a luat din nou pe Lobonţ. Normal, după ce s-a uşchit Carlos, e nevoie de un portar de campioană-n cluburi.

***Studiu** - 44 la sută dintre românii care trăiesc la ţară nu au wc-ul în casă. Mă tem că ceilalţi locuiesc direct în wc-uri, asta e problema. Şi la urma urmei la ce le-ar trebui wc în casă? Cine îşi permite să cultive un lan de porumb în sufragerie?! *63 la sută dintre ţăranii români se aprovizionează cu de-ale gurii din bătrâni din propria gospodărie. Eh, români… le e lene să fure! *Studiu – 800.000 de români piratează HBO. Dar nu prea înţeleg de ce. HBO-ul dă şi meciuri cu Steaua?

***Ruşine ruşinoasă!** Paparaţii au prins-o pe Mihaela Geoană cu uşoare urme de mustaţă. Am o părere – deşi Mircea Geoană a scăpat de Mitrea de la partid, de Mitrea de acasă iată că nu. *S-a calculat că bucureştenii au cu acte în regulă vreo mie de porci, 500 de vaci şi aproape 300 de cai. Totuşi, mi se pare incorect ca în Bucureşti să fie mai mulţi porci decât parlamentari şi mai multe prietene de fotbalişti decât oi. ***Observaţie financiară** – o treime din banii investiţi în imobiliare nu-s pe credit. Din saltea, din iarbă verde, din alte tranzacţii, din seif sau, şi-aici e chichirezul, din şpagă.

***Observaţie** – în ultimii trei ani, la Iaşi s-a dublat numărul naşterilor premature, în principal pentru că femeile însărcinate muncesc până foarte aproape de termenul de naştere. Mda. Iată, e demonstrat şi biologic: românului nu-i convine munca încă dinainte de a se naşte. ***Chestie** – românii ar vrea să adopte copii, dar nu prea mai găsesc orfani disponibili. Asta pentru că-s naivi şi caută orfani prin orfelinate. Că dacă i-ar căuta prin gări, prin metrou, cârciumi sau discoteci s-ar mai găsi câţiva.

***Regulă europeană**: ţăranul român trebuie să-şi doteze grajdurile cu plase atiinsecte. Să nu iasă muştele?! Şi cred că ar trebui puse plase şi la coteţu' porcului. Plase de oţel, nene… parcă văd că o să zboare porcu' şi cumva omul trebuie să împiedice decolarea.

***Bine de ştiut** – România mai are rezerve de gaz pentru cel mult 15 ani. În schimb, rezervele de prostie sunt infinite. *Incredibil de irezistibil – Toţi şoferii trebuie să aibă în maşină triunghi reflectorizant, trusă medicală şi stingător de incendiu. Sau un milion de dolari cash, pe bancheta din spate, că doar aşa vor conduce excesiv de atent. Sau mai bine să-şi ia o pisică, un Logan şi trei saci de chit, c-am auzit că aşa se face testul ermeticităţii.

***Studiu** – România are cel mai mic consum de ciocolată. Dar şi cea mai mare producţie de ciocolatii, asta e problema. Şi oricum, spre deosebire de occidentali, noi ne stricăm dinţii de la ţigări nu de la ciocolată. *Cică încrederea în justiţie s-a prăbuşit cu opt la sută în şase luni. Aşa-s românii… câtă vreme nu au bani de şpagă nu mai au încredere în judecători. *60 la sută dintre români cred că dacă mâine ar veni sfârşitul lumii ar ajunge-n Rai. Mda. Tot coadă şi-acolo.

Elemente de delimitare a spațiului (I)

Percepția asupra locuinței este dinamică în spațiu și timp. Saloanele din interioarele caselor burgheze din secolul al XIX-lea aveau mobilierul aranjat simetric, compoziția fiind în general statică. Concepția modernă de flexibilitate a amenajărilor asigură calitatea spațiului și o adaptare ușoară la diverse funcțiuni. **Pardoseala** este unul dintre cele mai importante elemente de delimitare a spațiului, deoarece este suprafața cea mai folosită. Suprafața pardoselii este percepută, datorită propriului model, precum și mobilierului care se așază pe aceasta. În spații de dimensiuni mari, mobilierul poate să contribuie la subîmpărțirea spațiului. Înălțimea unui astfel de mobilier poate afecta calitatea spațiului. În cazul unor spații de birouri, comunicarea vizuală între lucrători se situează la nivelul omului care stă pe scaun sau în picioare. Acest lucru este valabil și în cazul locuinței. Nivelul mediu al ochiului unui om care stă pe scaun este de 110-120 cm. Un spațiu delimitat de un mobilier mai înalt de 120 cm este perceput ca un spațiu intim. Nivelul mediu al ochiului unui om care stă în picioare este de 160-170 cm. Un mobilier mai înalt de 170 cm constituie pentru omul aflat în picioare un element de închidere vizuală a spațiului. Dulapurile înalte, de la pardoseală la tavan, au rol de închidere vizuală a spațiului, dar și de protecție acustică sau de diminuare a nivelului sonor.

Nidularium (Bromelia), flori rare și spectaculoase

Nidularium are cam 25 de specii cu frunzele lungi, triunghiulare sau sub formă de panglică, în general complet verzi, dar putând avea la unele specii desene în mai multe culori, dispuse în rozete cu diametrul de 30-50 cm și înălțimea de 30-40 cm. Chiar în mijlocul lor sau la extremitatea unui peduncul floral apar, cam după trei ani, splendide inflorescențe albe sau colorate, înconjurate de bractee verzi. Rozetele au însă viață scurtă, înfloresc o singură dată și apoi mor, ceea ce sporește importanța unei înmulțiri făcute ca la carte.

Cultivare: În luna aprilie se vor tăia rozetele care au înflorit deja, de la 5 cm deasupra bazei, cu grijă pentru a nu afecta lăstarii dezvoltați în jurul plantei-mamă și se vor îndepărta. Lăstarii rămași vor fi replantați într-un ghiveci mai mare, cu un amestec de pământ de flori și turbă în părți egale, ce va fi așezat la umbră, departe de lumină directă, aburi și curenți de aer. Planta are mare nevoie de umiditate, așa că pământul ei nu va fi lăsat să se usuce, iar cupa din centrul rozetei trebuie să fie permanent plină cu apă, ce va fi schimbată o dată pe lună. E de preferat a se folosi apa de ploaie, iar la fiecare 2-3 săptămâni să se adauge în ea un îngrășământ lichid. În afara perioadei vegetative, udați planta mai puțin și mai rar, săptămânal, dar păstrați cupa rozetei plină. Primăvara-vara, temperatura adecvată a camerei este de 24 grade Celsius, iar toamna și iarna de 15-18 grade Celsius. În niciun caz ea nu trebuie să scadă sub 13 grade Celsius.

Înmulțirea: Multiplicarea se poate realiza prin divizarea lăstarilor din jurul plantei-mamă, în luna aprilie, sau prin însămânțare. În primul caz, lăstarii trebuie tăiați cât mai aproape de punctul de inserție pe plantă, răsădiți separat într-un compost format din două părți de pământ pentru flori și una de turbă, apoi ținuți la căldură până ce le vor apărea rădăcinile. În al doilea caz, semințele vor fi împrăștiate pe suprafața unui compost umed format din părți egale de nisip grosier și turbă. Recipientul se va așeza apoi într-o lădiță, ținută la umbră și la 24-27 grade Celsius. Vor încolți în 3-4 săptămâni, moment în care veți descoperi lădița și o veți așeza la lumină, menținând însă temperatura. Când plăntuțele vor avea 5 cm înălțime, le puteți transfera în ghivece separate și trata ca indivizi adulți, urmând a le transplanta periodic în ghivece din ce în ce mai mari, pe măsură ce cresc.

Lenjeria de pat - unde o pui la păstrare?

Fie că vrei să îți schimbi lenjeria de pat o dată cu noul sezon, fie că vrei să o depozitezi într-un loc sigur, pentru mai mult timp (sau pentru generațiile viitoare...), nimeni nu vrea să riște deteriorarea acesteia în timpul depozitării. Astăzi îți vom oferi sfaturi și ponturi pentru o împachetare și păstrare adecvată a cearșafurilor de pat sau plic și a fețelor de pernă. De acum încolo vei fi cu siguranță mulțumită de rezultat, pe parcursul unui an întreg! Spală și usucă lenjeria cu atenție înainte de a o pune la păstrare. Scoate cearșafurile din bumbac de la uscător și împachetează-le cât sunt calde încă, pentru a nu face cute. Dacă lenjeria s-a răcit deja, pur și simplu aruncă o cârpă umedă în uscător, împreună cu cearșafurile, și mai lasă-le în mașină încă zece minute. La finalul acestui interval de timp, scoate-le din uscător și împachetează-le corespunzător. Să împachetezi la perfecție cearșafurile sau cât mai exact cu putință, margine pe margine, poate fi dificil, însă încearcă să te ocupi de acest lucru la următoarea spălare, pentru a evita apariția cutelor în timpul depozitării. Lenjeria de pat împachetată cu cât mai multă grijă se va păstra în bună stare și va putea fi folosită „ca nouă" când se va dori acest lucru. E recomandat să împăturești cearșafurile și fețele de pernă în formă de pătrat sau dreptunghi, forme care evită, pe cât posibil, cutele și dungile inestetice, fiind, în același timp, și o „operație" mai ușor de dus la îndeplinire. Dacă îți depozitezi pilotele, păturile, cuverturile, lenjeria de pat și cearșafurile într-un scrin din lemn, asigură-te că sertarele sunt acoperite cu o cârpă moale sau cu hârtie, astfel încât lemnul să nu păteze țesătura fină.

Vrei să îți decorezi locuința? (I)

Vrei să îți decorezi locuința? Vrei să îi schimbi complet aspectul? Vrei cu totul altceva decât până acum? Foarte bine! Iată de unde trebuie să începi! Nu contează că ești novice în acest domeniu sau că ești un designer experimentat - de cele mai multe ori, o iei de la zero, atunci când începi un nou proiect, iar informațiile de care ai nevoie sunt aceleași. Însă inainte de a te apuca de treabă, este important să îți răspunzi la anumite întrebări. Noi am selectat șase astfel de întrebări pentru tine. Răspunsul pe care singură ți-l vei oferi te va ajuta să te decizi asupra lucrurilor și elementelor pe care trebuie să le incluzi și/sau să le excluzi din încăperile supuse „transformării".

Care este funcționalitatea camerei?

Este o întrebare de bază, extrem de importantă - odată ce stabilești la ce anume vei folosi încăperea respectivă și care este „semnificația" pe care i-o acorzi (living, cameră de oaspeți, camera întregii familii etc.), îți va fi mult mai ușor să stabilești tipul de mobilier pe care îl vei include. Este evident, spre exemplu, că în dormitor vei avea nevoie de pat (dimensiunile și forma le alegi în funcție de preferințe), o măsuță și noptiere, pe lângă alte elemente pe care le dorești prezente. Dacă ai suficient spațiu, vei include un dressing, o combină muzicală, un televizor sau altă aparatură tehnologică, un dulap, o canapea sau un fotoliu. Pe lângă toate acestea, dacă dorești în mod special să ai în dormitor și o zonă pentru aparatura cu ajutorul căreia îți faci în fiecare dimineață și/sau seară exercițiile fizice, trebuie să iei în considerare spațiul disponibil, mobilierul adecvat și alte asemenea lucruri pe care vrei să le incluzi în planurile tale.

Supraviețuitor

În perdeaua opacă a pădurii se zărește un punct luminos. Zăpada se așterne în continuare peste tot și toate. Un fulg mare, o steluță argintie de gheață alunecă lin spre pământ. De sus, vede cum luminița se mărește și capătă o formă rotundă. Se apropie. Particule negre dansează ritualic la un metru deasupra vârfului de lance gălbui. Simte căldura cum îl copleșește și îi mișcă moleculele în toate părțile, trage de ele până când forma se rupe. Se adună, se încheagă într-o picătură de apă și aterizează pe lemnul arzând. Acolo văpăile o împresoară și se joacă cu ea, mângâind-o cu vârfurile lor fierbinți. Bule mici încep să se agite în ea și căldura crește din ce în ce mai mult. O sfâșiere dureroasă și se înalță încet un vapor de apă. Ajunge în rândul particulelor negre și le însoțește în dans. În jur totul e întunecat și albăstrui de la ninsoare.

De după un copac o siluetă subțire, grațioasă, sare lăsând urme adânci în stratul gros de zăpadă. Se oprește lângă foc. Privește speriată spre marginea pădurii. Copitele freamătă, aruncând apă peste vâlvătăi, inima îi bate puternic în timp ce lemnul trosnește cu un șuierat lung. Două licăriri galben-verzui se ivesc de după copaci. Un lup albicios își dezvelește colții ascuțiți și mârâie înfundat, cu blana zbârlită pe spate. Cu pași rari, apăsați, se apropie de foc. Căpriorul se retrage și tremură. Stau față în față, cu limbile roșiatice jucând între ei. Ochi în ochi, gând în gând, pradă și prădător. Un salt și căpriorul se ferește. Lupul nu se lasă și se repede încă odată, mușcând furios aerul și împroșcând zăpadă peste tot în jur. Căpriorul se învârte în jurul focului dând cu coarnele în spuză și împrăștiind zeci de scântei spre lup. El se dă în lături, sărind cu mișcări bruște și mârâind întărâtat. O durere lăuntrică îl macină și simte mirosul prăzii. O clipă de neatenție și lupul îl agață pe căprior de picior.

Animalul se zbate și îl lovește peste bot pe agresor cu copitele și cu coarnele, smucindu-se cu disperare.

Lupul îi dă drumul. O ureche îi sângerează puternic și un canin i s-a rupt. Căpriorul șchiopătează, încercând să fugă. Inima îi bate alert. Prădătorul se repede încă o dată și își înfige colții adânc în carne. Sânge. Se zbat amândoi, rostogolindu-se prin zăpadă și luptându-se fiecare pentru viața lui. În scurt timp, la marginea pădurii, o inimă speriată bate din ce în ce mai încet. Dâre roșiatice pătează covorul imaculat. Focul se stinge odată cu bătăile inimii. O blană albicioasă se mișcă deasupra unui trup neînsuflețit. Cu colții mânjiți de crimă, fiara urlă triumfător în noapte. Strigătul unui supraviețuitor.

Anca Adriana Arbune

Filă de jurnal (LXXXII)

Hoinar pe drumuri pustii

În momentele mele de „glorie", singurătatea a fost tot ce am avut mai de preț. Dar lucrurile s-au mai schimbat între timp. Nu am vrut nimic de la noul an, însă am început 2007 cum nu se putea mai bine… Iubind. Când nimeni nu credea în dragoste, în sentimente, eu am riscat tot ce am avut și am câștigat. Așa cum m-am obișnuit înainte de a face un pas important, am hoinărit, singur, pe străzi pustii, încercând să găsesc motive de a merge mai departe alături (și totuși departe) de un sentiment de împlinire, am căutat în suflet genul de întrebări care să se potrivească unor răspunsuri pe care le știam deja …

Am găsit într-un colț de lume un suflet care, deși nu avea nicio obligație față de mine, a încercat să mă înveselească… și a reușit chiar mai mult decât atât. Mi-a oferit speranță, zâmbete, cuvinte frumoase în momentul în care aveam nevoie de ele, iar Dumnezeu a fost alături de mine în tot acest timp… m-a atenționat atunci când era nevoie că nu trebuie să fiu atât de visător, de vreme ce toate în ziua de azi se rezumă la realitate.

Zilele acestea voi afla mai multe despre mine, mă voi înțelege mai bine, voi învăța cum să reacționez în momente deosebite, îmi voi cunoaște mai bine calitățile și defectele, punându-le mai mult în valoare pe primele.

În drumul meu am văzut oameni care se luptau cu ei înșiși, oameni care iertau pe aproapele lor, care sufereau din pricina unor inconștienți, care iubeau persoane ce nu meritau niciun pahar cu apă, care riscau pentru cauze mai puțin nobile și, de la toți aceștia, am învățat că în viață nu contează cât știi, ci cum pui în aplicare, la momentul potrivit, ceea ce știi.

Gabriel Vidu

Ultimă scrisoare

Tot ce am cerut a fost o floare, și ce am obținut au fost spinii ei. Durerea nu mai e vie și totul și-a găsit un ecou trist în acțiunile mele de zi cu zi. Viața merge înainte și tot ce a fost însângerat și-a găsit leacul în lumea care până acum părea moartă și bicoloră în jurul meu. Aș vrea să mă vezi acum...

Cât am fost cu tine, am fost o crisalidă, hrănindu-mă din dragostea ta. După ce ai plecat, şi am consumat şi ultimele resturi de durere, remuşcare şi regret, am rupt cu forţă tot ce mă mai ţinea încorsetată în amintirea ta. M-ai ajutat să cresc!

Acum nu mai cred în minciuni şi le urăsc; acum nu-mi mai cred inima, e rece şi moartă; acum nu mai plâng, nu mai am de ce! Tot ce ai reprezentat pentru mine a murit şi tot ce ai însemnat în viaţa mea am închis în versuri pe care le voi cânta asemenea privighetorii lui Oscar Wilde, oricărui îndrăgostit, până voi rămâne rece.

M-ai numit cândva «Dunărea mea cu ochi adânci şi verzi şi plete negre... oare câţi se vor fi înecat în sufletul tău, dulce iubită?...» cuvinte care m-au tulburat atât de mult când le-am auzit, dar pe care nu trebuie să ţi le reamintesc ca şi decorul de altfel, pentru că sunt doar amintiri, nu?

Sper că eşti fericit acolo unde eşti, fostă iubire! Sper că dragostea mea încă a mai rămas în ţesătura aşternuturilor tale şi că încă mai pluteşte în aerul camerei amintirea acelei ultime sărutări, pentru că eu te părăsesc... Acesta este ultimul meu adio, ultima mea declaraţie de dragoste, iar ea sper să te însoţească toata viaţa! Te-am iubit atât de mult... atât de mult încât cuvintele nu o pot şi nu au putut nicicând exprima... Ai fost viaţa însăşi, dar acum trebuie să mor, ca să pot renaşte!

Azi e o nouă zi!... Adio!

Iulia Florea

Nimic nu mai e cum a fost

Au trecut câteva zile... mama împachetează... pleci la spitalul cel inospitalier... o asistentă îți explică încet că ai un organ care nu e bun... ți-l desenează... și că un chirurg îl va scoate și-l va arunca la gunoi... iar tu vei putea merge acasă... apoi te învață că "pălălie" e "pălărie", "broască totoasă" e "broască țestoasă" și " cilicuță" e "sticluță".

Afară e zăpadă… e frumos... e alb... așa cum și în acel loc unde vei merge va fi... alb.

După ce te roagă să-ți dai jos mare parte din haine, asistentele o lasă pe mama pe hol iar tu ești dusă într-o cameră... mică, cu perdele maro, înflorate... ești așezată pe un pat de fier mic... apoi ți se face o injecție în umăr... doare... ești singură... după câteva minute ești schimbată într-o cămașă lungă și dusă la mama...

Apoi ți se deschid porțile mari și verzi... mama nu are voie... e frig... Camera e mare, împărțită în două... în dreapta sunt o masă de fier și multe aparate și perfuzii... te așază pe masa de operație... e rece... ți se face o injecție și apoi simți cum aluneci într-o lume ambiguă și cețoasă... "Azi e frig și nici căldură n-au dat!". "Doar suntem în România". "Ce frig e!"... e tot ce auzi... Negru.

...Negru. Se face lumină, miroase a sulf... vrei să te ridici și observi că abdomenul e înfășurat în pansament steril cu o urmă lungă de sânge... mergi la baie cu perfuzia în braț și mama lângă tine... apoi te culci....

Azi ai scris cu degete mici că ai crescut... ești acasă... e bine, dar ciudat... mergi la școală... crești... creezi... descoperi că așa te simți cel mai bine...

Azi ai scris, tot cu degete mici, că anii au trecut, că nimic nu mai e cum a fost... Creezi din nou... în violet și negru, rar în alb.

Te joci printre flori cu un furtun... privești cerul... e frumos, e departe.

Aștepți să vină noaptea... ba nu... seara... să te îneci în arămiul de pe cer... să sari din stea în stea... să-ți pui multe dorințe, foarte multe... două sau trei.

Ana Maria Stan

Galaţiul din sufletul meu (XXIV)

În Port s-a turnat filmul ˝Valurile Dunării˝

Iarna, portul era pustiu. Totul era încremenit în chipuri de gheaţă. Pe Dunărea înghețată treceau care încărcate, sfidând parcă puterea apei. Liniștea era spartă, în răstimpuri, de țipătul pescăruşilor flămânzi sau de vreo sudalmă marinărească. În bazine mari, încăpătoare, erau trase la „iernatic" vapoarele pentru revizie. Mirosea puternic a vopsea, smoală și creolină. La adăpost se mai depănau poveşti, amintiri de peste vară. Se făcea bilanțul cuceririlor galante, se fredona încet, ca pentru sine, „La noi la Brăila/ La tanti Elvira…".

De parcă nu şi-ar fi avut şi Portul nostru năravurile sale… Căci, de la Madame Rapilat încoace, nu am dus lipsă de maeştri într-ale celei mai vechi meserii: Mariana Baboş, Barbuzanca şi care or mai fi fost.

Tot la „iernatic" îşi mai aduceau aminte unii de „Valurile Dunării", film turnat aici, la Galaţi, în anii '59, în regia lui Liviu Ciulei. Decorul era aproape autentic. La acea vreme încă mai erau clădiri afumate şi ciuruite de gloanțe, străzi cu macadam şi linie de tramvai. Restaurantul „Continental" încă mai era pe atunci depozit de cherestea. N-am să uit niciodată marea aceea de oameni-figuranți plătiți, dar şi de gură-cască, tineri, elevi de la şcolile nr. 24 şi nr. 5. În mijlocul mulțimii, strălucea actrița Irina Petrescu, strălucea talentatul actor Lazăr Vrabie. (Va urma)

Prof. Ioana Stoian
Foto: La iernatic, în Bazinul Docuri, din arhiva Costel Gheorghiu

Minutul de meditaţie

A fi viu înseamnă a participa la tot

În mod curent, atunci când copiii nu se arată preocupați de părinții lor ajunşi la vârsta bătrâneții, sunt numiți „copii ingrați". Când părinții nu se ocupă de odrasle, ei sunt „monstruoşi". După mine, se pare că balanța judecății comune înclină spre datoria nelimitată a părinților față de copiii lor și mai puțin spre cea a copiilor față de cei vârstnici. Cu toate acestea, din câte ştiu, există şi o lege recentă care îi obligă pe copiii din urmă să aibă grijă, din punct de vedere material, atunci când e nevoie, de cei care le-au dat viață. Sentimental însă, nicio lege din lume nu te poate constrânge la nimic.

În ochii multor oameni, fenomenul pare firesc: tânărul, omul în pragul maturității se îndreaptă spre propria lui devenire, ca părinte. Se uită puțin înapoi, dar n-are vreme de zăbovit. Circulă și vorba: „Nu faci copii pentru tine însuți, îi faci pentru ei, pentru viitoarea lor fericire", iar părinții o acceptă suspinând, pentru că e adevărat şi celălalt lucru: copiii n-au cerut să vină pe lume, prin urmare le eşti dator pentru faptul că i-ai adus tu pe lume. Dar chiar şi aşa, nimic nu scuză sau nu justifică lipsa de atașament a copiilor față de părinți. Nicăieri omul nu va găsi în lume, în legăturile lui cu societatea, cruțarea, înțelegerea și chiar admirația pe care o găsește la părinții lui. Pentru astea toate la un loc, el nu va fi în stare să răsplătească niciodată la fel. Justificare pentru depărtarea copiilor de părinți nu există. Sunt doar unele pricini, dar care sapă uneori distanțe nefericite. După părerea mea, există motive reale, pe care tinerețea, cu pripeala cu care judecă, nu se oprește să le explice, iar maturitatea, bine înrădăcinată în ceea ce știe, nu face eforturi să le înlăture. Aceste distanțe se nasc atunci când copilul se poartă după tendințele actuale, iar părinții rămân oamenii epocii pe care au trăit-o. I se pare că el știe și că părinții n-au habar. Concluzionează că părinții au îmbătrânit și că nu mai vorbesc cu ei același grai.

Cred că tinerețea părinților ar fi singurul mijloc de a-și avea mereu copiii lângă ei ca pe niște prieteni. Nu e vorba despre tinerețea lor fizică, ci despre interesul și înțelegerea față de acest prezent pe care tânăra generație îl trăiește cu intensitate. A fi viu înseamnă a fi lângă copilul tău în tot ce îl preocupă, a fi omul veacului tău în măsura în care e și el. Și dintre toate jertfele pe care le fac părinții de bună voie, păstrarea tinereții spirituale prin informare, prin cunoaștere, mi se pare cea mai ușoară și mai profitabilă pentru ambele părți.

Constantin Gheorghe Marinescu

˝Cultura vs.subcultura˝

Pe mal de Dunăre, într-o clădire îmbrăcată în sticlă, Eminescu și-a dat întâlnire la un pahar de vorbă cu adolescenții de azi. „Cultura vs. subcultura" era genericul ce apărea repetitiv încercând parcă să ne tragă de mânecă.

Am fost dezamăgită de întârzierea invitaților, dar, și mai grav, a organizatorilor, Tineretul liberal... În sala de conferințe de la etajul I al Parcului de Tehnologia Informației am răspuns prezent în număr egal elevi ai CNVA și CN"Cuza", dacă nu luăm în calcul scaunele goale de lângă noi. Ne-am întâlnit cu un alt Eminescu decât cel din manualele de limba și literatura română prin intermediul prof.dr.Dan Râpă Buicliu (cercetător la Muzeul de Istorie). La una dintre întrebările adresate publicului de către prof. Luminița Muscă (Colegiul Național „Al.I.Cuza") o voce din sală a încercat să ne facă să înțelegem că „Eminescu este incomod pentru tinerii de azi, și asta datorită lipsei de sensibilitate la care se adaugă analiza semantică a poeziei sale". Oare chiar aşa să fie? O altă întrebare, formulată de Gabriela Iordăchiță, moderatoarea discuției, a făcut referire la sloganul de pe fondul galben: „Cultura vs. subcultura". Răspunsul a fost expeditiv: „Subcultura trebuie contracarată de către cultură!". Întrebarea rămasă suspendată în aer este: „Cum? Cum să contracarăm subcultura, atât timp cât singura poezie care apare în mintea tinerilor de azi este «Luceafărul» și când unii își doresc chiar să-l alunge pe Eminescu din manualul de limba și literatura română..., cum să reușim să creștem atât timp cât ne anulăm simbolul universal al poeziei și al limbii noastre fără să punem nimic altceva în loc?". Astfel, cu întrebarea în minte, mi-am închis agenda și am pornit pe stradă căutându-l pe Poet, poate doar pentru a-i spune „La mulți ani!" (pentru cei 157 de ani de la nașterea sa...).

Ana Maria Stan

Tranzit prin adolescenţă

Universul meu

Angela **Ribinciuc**
angela@viata-libera.ro

Copila. "Sunt momente care depășesc relativul din mine, momente care mă înalță și, cu ajutorul lor, reușesc astfel să plutesc peste tot ce pare de netrecut, dar sunt și clipe în care nici măcar nu mai știu încotro mă îndrept și totul pare pierdut. Oscilez între astfel de momente și îmi găsesc echilibrul în oamenii dragi din jurul meu, oameni care știu să mă îndrepte spre mine însămi. Mi-am creat propriul Univers în care mediocritatea și superficialitatea nu-și au locul, iar totul se învârte în jurul unor valori și principii care fac parte din tine. Și, spre norocul meu, am găsit oameni dispuși să pătrundă în acest Univers al meu în care prietenia prezintă valoarea absolută".

Sorinutz. "Ascult aceeași melodie… Privesc spre nimic. Nu mă gândesc nici la viitor, nici la trecut. Poate la prezent. Aprind un pai de chibrit… Fac o paralelă între ziua de azi și paiul de chibrit. E suprinzător cât de repede se stinge. O voce îmi spune să mă trezesc. Realizând că visez și că îmi este destul de bine… Nu vreau, refuz să mă trezesc. Mi-e bine. Am lumea mea, unde nimeni nu mă deranjează. Doar eu deranjez… Pe cine vreau și când vreau. Îmi este greu să dau piept cu realitatea, știind că voi fi rănit… continui să visez… Nu vreau să mă gândesc la ziua când va trebui să mă trezesc și să înfrunt realitatea… Sunt convins că va veni".

Ana Maria Stan. "Bună ziua, litere! Vă așezați pe foi de suflet? Bună ziua, culori de cer, creați noi gânduri? Bună ziua, pianule, încă mai ascunzi clapele sufletului meu? Bună ziua, soare, lună, stele… mă mai primiți pe aripile grele? Bună ziua, tu, eu, el, ea… Vă cunosc pe toți și pe toate? Poate doar pe jumătate, restul mâine, când vă voi regăsi în universul meu… ce bogată voi fi! Și ce mică față de «universul mamă»!".

Geo Gi. "Probabil o să vă surprindă, dar universul meu e în palme. Sufletul meu, prin ele, atinge, cuprinde și înțelege totul sincer, pur, nevinovat… Cu ele ating natura, copacii roși de vremea incertă de iarnă, florile ce tânjesc după strălucirea soarelui de vară, aerul cu rămășițe calde de primăvară, pământ bătătorit de tălpi grăbite, seara tăcută al cărei întuneric se prăbușește deasupra noastră sau dimineața ce tulbură liniștea nopții. Cu ele ating viețile celor apropiați, lucrurile obișnuite care prind aripi sub atingerea lor, dar mai ales, simt viața care nu stă în loc și nu e rugătoare. Poate așteptați să vă prezint un univers perfect. Aș vrea perfecțiune, să iubesc perfect, să simt perfect, să râd perfect, să fac totul perfect. Dar nu prea-mi iese și atunci îmi țin palmele împreunate. Și simt cum în palmele mele țin tot universul. Știți de ce Dumnezeu ne-a dat două mâini? Ca să ne ținem de mână când suntem singuri!...".

Vă mulțumesc celor ce scrieți. Tema pentru săptămâna viitoare este: De ce mă tem?

Spațiul celor care nu mai sunt singuri

Tranzit și **Angela** pentru **Dely** și **Morocănosul:** Să aveți parte de o zi minunată și de cele mai frumoase cadouri de ziua voastră!

Copila pentru **Ionuț**: Mulțumesc frumos pentru tot!

Dany pentru **Dani**: Nu mai fuma!

Anca pentru **Cipi**: Ți-am dus lipsa pe aici! Să te refaci complet și să te vedem sănătos! Te îmbrățișez!

Haant pentru **Tranzitari**: Hai să dăm mâna! Stop pupicilor și îmbrățișărilor… Bine v-am găsit!

Haant pentru **Tedy**: Mi-e dor de tine! Sper că ești ok și că te scalzi în apusul de soare.

George pentru **Dani**: Viața e frumoasă! Numai să o observăm!

Anca pentru **Sorin**: Nu-ți pierde speranța! Încă mai există destule lucruri în care să crezi. Orice ai face, oriunde ai fi, nu uita că eu cred în tine…

Ralu pentru **Dani**: Miss you tare!!!

Copila pentru **Tranzit** și nu numai: Hai să dăm rock la tot cartierul!

Bliss pentru **Ciprian**: Venisem cu gândul la o îmbrățișare, dar nu-i nimic. Important e să te faci bine. Mulțumesc pentru mesaje și pentru tot!

Care este secretul durabilităţii fardului de obraz?

Așa cum se întâmplă de multe ori și în cele mai diverse contexte, ceea ce ne enervează cel mai mult (și cel mai frecvent) sunt tocmai lucrurile altminteri minore și asupra cărora nu avem control. În context, să luăm exemplul fardului de obraz. Îți place foarte mult să-l folosești, ești încântată de aspectul natural și proaspăt pe care ți-l conferă, dar... peste cel mult două ore nuanța s-a estompat. De ce se întâmplă astfel și ce ar fi de făcut în această privință? În principiu, una dintre regulile de bază se referă la exfolierea săptămânală. Aderența produselor cosmetice pe suprafața tenului este cu atât mai bună cu cât acesta este mai neted. Pentru început, asigură-te că epiderma este complet uscată înainte de a aplica efectiv produsul. În funcție de tipul tău de ten și de necesitățile acestuia, este de preferat să eviți zona obrajilor când este vorba de crema de zi, pentru că acest lucru va favoriza estomparea fardului de obraz.

Strategie în trei pași

Iată o procedură de altfel simplă și de scurtă durată, cu ajutorul căreia te vei asigura că aspectul ademenitor și ispititor pe care îl aveai dimineața se menține și la lăsarea serii, fără ca pentru acest lucru să fie nevoie să-ți refaci machiajul inițial. Cu ajutorul degetelor, aplică un fard de obraz cu textura cremoasă și întinde-l uniform, cu mișcări circulare, ca și cum ai desena litera O pe fiecare pomete. Cantitatea trebuie să fie redusă, pentru că de fapt scopul tău este de a accentua în mod subtil culoarea naturală a obrajilor, menținând concomitent naturaleţea. Folosește o pensulă de machiaj cu păr cât mai fin pentru a răspândi un strat subțire de pudră translucidă. Acest pas îndeplinește două funcții: estompează culoarea (doar nu voiai să obții un aspect strident, nu-i așa?) și în același timp o stabilizează. Ultima etapă are în vedere fardul de obraz sub formă de pudră. Cred că nu mai este necesar să-ți spun că este obligatoriu să aibă exact aceeași nuanță precum fardul cremă folosit în prima fază. Aplică produsul peste stratul de pudră recomandat anterior, fapt care va desăvârși fixarea culorii, conferindu-i și mai multă stabilitate.

Rezoluții pentru frumusețea ta

Începutul fiecărui an reprezintă, între altele, un moment propice pentru a face o serie de schimbări în viața ta. Sau, de acord, măcar de a te gândi la ele și de a-ți propune, la modul cel mai serios, că de data aceasta să-ți îndeplinești promisiunile făcute ție însăți. Iar dacă este vorba despre rutina zilnică de îngrijire și de menținere a frumuseții, vei fi de acord că lucrurile sunt ceva mai complexe și implică un plan de acțiune mai detaliat decât achiziționarea unui nou ruj sau a unui alt fard de ochi. Cu siguranță ai auzit de vorba aceea care spune că frumusețea vine din interior. Cum stau lucrurile în realitate? Ca întotdeauna, adevărul este pe undeva pe la mijloc. Aspectul tău fizic depinde atât de modul în care ai grijă de pielea ta, cât și de felul în care te simți și de starea ta de sănătate. Nu înseamnă că următoarele zece rezoluții ar trebui aplicate concomitent; ca orice schimbare, este nevoie de timp și totul trebuie făcut treptat, pentru a te acomoda cu ceea ce înseamnă, până la urmă, schimbarea stilului de viață.

Mișcare și iar mișcare

Nimic nu te ajută mai mult să arăți excelent și să fii, în același timp, în formă maximă, decât activitatea fizică - de preferat în aer liber și cât mai variată. Starea ta de spirit se va îmbunătăți considerabil și implicit, înfățișarea ta. Înot, volei, aerobic, fitness, tenis, bicicletă - posibilitățile de alegere sunt nenumărate. Chiar și 30 de minute de plimbare zilnică pot face diferență.

O schimbare de stil?

Programează-te la cosmetică, în prima fază pentru o sesiune de... informare. Oare ce schimbări ai putea face, astfel încât să nu fie prea radicale, dar suficient de semnificative. Interesant este că poți face acest lucru pur și simplu jucându-te cu nuanțele și texturile...

Semne că trebuie să mergi la coafor (III)

Îți prinzi mereu părul în coadă

Nu este urât, dar cu timpul, poate sugera neglijență. Aceasta cu atât mai mult cu cât nu mai ești o fetiță. Încearcă să arăți cât mai feminină! Poate că, în subconștient, nu ești mulțumită de aspectul părului. Din nou, un stilist va rezolva această problemă. Dacă te incomodează șuvițele, poți să le prinzi în clame simple și micuțe, asortate cu ținuta vestimentară.

Durează mai mult de 20 de minute ca să-ți aranjezi părul

Dacă îți trebuie atât de mult timp, este evident că tunsoarea pe care o ai nu te ajută să-ți pui în valoare chipul, astfel încât să-ți placă să te privești în oglindă. Nu este neapărat necesar să-ți schimbi radical tunsoarea; uneori, „franjurarea" vârfurilor poate face minuni!

Stilistul tău te poate tunde... cu ochii închiși!

Diagnosticul? Rutina. Te tunzi la fel de câțiva ani buni, probabil de teamă să faci o schimbare. Dar a-ți modifica uneori linia tunsorii sau culoarea părului nu reprezintă nici pe departe un act de eroism!

Reţeta săptămânii

Ostropel de pui

Vă recomandăm astăzi o mâncare ușoară, de vară, pentru cei care preferă carnea albă, respectiv de pui. Ostropelul se gătește destul de ușor dar mirosul lui va înnebuni cu siguranță pe toată lumea, astfel că s-ar putea să vă treziți și cu musafiri. Poftă bună!

Ingrediente: un pui mare, o căpățână de usturoi, o ceapă mare, o lingură făină, 2-3 linguri bulion, 2 linguri grăsime, sare.

Mod de preparare: Se înăbușă ceapa tocată într-o lingură de grăsime, se adaugă usturoiul tăiat fin, sarea și făina, bulionul și se stinge cu apă sau supă. Se poate prepara și fără ceapă. Separat se înăbușă bucățile de pui în grăsime cu sare și se adaugă în sos. Se lasă să fiarbă până se pătrunde carnea și sosul este suficient scăzut.

T. Miron

Legi sentimentale (VI)

Dacă nu vrei să ai parte de o inimă frântă, ai grijă de inima celor de lângă tine.

Pe stradă, ei nu vedeau decât înainte. Se îndreptau spre o destinație devenită perfect cunoscută pentru că acolo se duceau în fiecare zi, la aceeași oră, pe același drum. Aceeași oameni cu aceleași suflete închise care nu se uitau niciodată la ce lăsau în urmă. Lor nu le păsa că oricine voia să ajungă la ei se îneca în praful făcut cu fiecare pas. Nimănui nu-i mai pasă, nimeni nu se mai uită la omul căzut lângă el, chiar dacă acesta l-a ajutat să ajungă să meargă pe acel drum, nimeni nu mai e în stare să întindă o mână celui care are nevoie de ea.

De ce nimeni nu mai dansează? Da, de ce nu mai e nimeni invitat la dans și fiecare dansează singur lovindu-se de toți cei din jurul lui? De ce nimeni nu mai cumpără flori să le ofere pentru a-i bucura ziua unei fete frumoase? De ce nu se mai duce nimeni la cofetărie? De ce nu-și mai amintește nimeni cum e să fii copil și să alergi oriunde vrei atunci când vrei? De ce nu mai joacă cei mari șotron în fața blocului sau nu mai sar coarda? Oare toți au uitat să fie oameni? Toți critică, toți dau vina pe soartă, toți cumpără bomboane doar atunci când au un atac de hipoglicemie. Nimeni nu mai știe să zâmbească, nimeni nu mai știe să plângă pe umărul unui prieten drag, nimeni nu mai poate să se bucure că iarba crește sau că soarele răsare doar o dată în zi.

Cine mai știe de lucrurile astea mărunte care odată bucurau viața? Când ați simțit ultima oară iubirea pentru un copil care se joacă în parcul pe lângă care treceți în fiecare dimineață? Sau când ați oferit ultima oară locul unei bătrâne în autobuzul care vă duce în fiecare zi la aceeași destinație? Când ați uitat să țipați și să înjurați dacă mașina din fața voastră a pus frână brusc?

Ne pierdem în lucruri atât de mici, încât ne este frică să ne urmăm visele, gândindu-ne: dacă ne împiedicăm și cădem? Dar dacă nu? Dar dacă ajungeți exact acolo unde v-ați dorit toată viața? La asta ați avut curajul să vă gândiți?

Ciprian Niță

Despre tine...

Moto: *"Prietenii și rudele au privilegiul de a fi mai nesuferiți decât ceilalți oameni."* (Jerome K. Jerome)

Când simt că nu mai pot... Aș vrea să renunț și nu aștept decât un semn ca să las totul să se năruie, dar ea îmi spune scurt și aspru „ba mai poți!", știind că n-am curaj să o dezamăgesc. N-aș fi crezut că un om pe care nu l-am întâlnit vreodată m-ar putea înțelege mai bine decât unul pe care îl văd zi de zi. Sau poate că tocmai distanța îmi dă un sentiment de siguranță. Atâția kilometri peste care răutatea, invidia sau egoismul dispar.

Calculatorul a devenit un refugiu pentru clipele în care simt că nu mai fac față. Îmi înșirui gândurile, le desenez în cuvinte alese fără pretenții și în câteva clipe am surpriza să primesc un răspuns. Bineînțeles că nu e răspunsul la care m-aș fi așteptat, altfel problemele ar fi fost de mult rezolvate. Primesc însă acea încurajare hazlie a celei care se face complice dramei pe care o invoc. Chiar dacă vine din spatele monitorul, nu se lasă niciodată așteptată.

Mi-a luat ceva timp până să admit că tehnologia ne poate face viața mai ușoară și, chiar de creează dependență, mă bucur să fiu dependentă de cuvintele unor oameni pe care altfel i-aș fi cunoscut. Un dublu click deschide fereastra conversației cu prietenul de care mi-a fost dor. Iar dorul nu poate fi virtual!...

Ana Beliu

Sentimente... (II)

Uitându-mă în oglinda care înfățișează adevărul incorupti-bil descopăr scene retrospective, bijuterii ale ultimilor ani de viață. Sunt convinsă că, în locul unei imagini în care apărea o ființă ștearsă, s-a format un alter-eu. Am devenit mai puternică, mai greu de influentat, cu principii solide, născute pe baza unor argumente credibile. Ce luptă crâncenă se duce atunci când încerci să te cunoști!

Încerci sentimente noi, trăiești evenimente neașteptate. Dar ce alinare cunoaște sufletul când se află pe El însuși! Încetul cu încetul ajugi să te definești prin stările tale, prin suferințele tale, după modul în care trăiești... Aud o voce strâmbă întrebându-mă: „Este posibil ca, la o vârstă fragedă, să simți că, dacă te-ai sfârși, nu ai regreta cele întâmplate? Este posibil să te incluzi într-o mulțime eternă în care să ai, cu siguranță, un cuvânt de spus, dar să te simți total absentă la ceea ce se întâmplă în jurul tău?...".

Îi răspund prin alte întrebări, sperând că va medita asupra (ne)rezolvării: „De ce să cauți să fii înconjurată de extreme incapabile să intuiască unele manifestări din interior și să nu încerci să te afli lângă cei care te pot înțelege? De ce lumea este dominată de ipocrizie, pretinzând că te susține și că știe ce ți se ascunde în metafizicul translucid, când tot ceea ce face este să te sufoce cu propria ta viață?". Nu le pot oferi decât puțină speranță... apoi, depărtându-mă de patetismul lor, îmi continui singură drumul spre o consolidare cât mai puternică a propriei persoane...

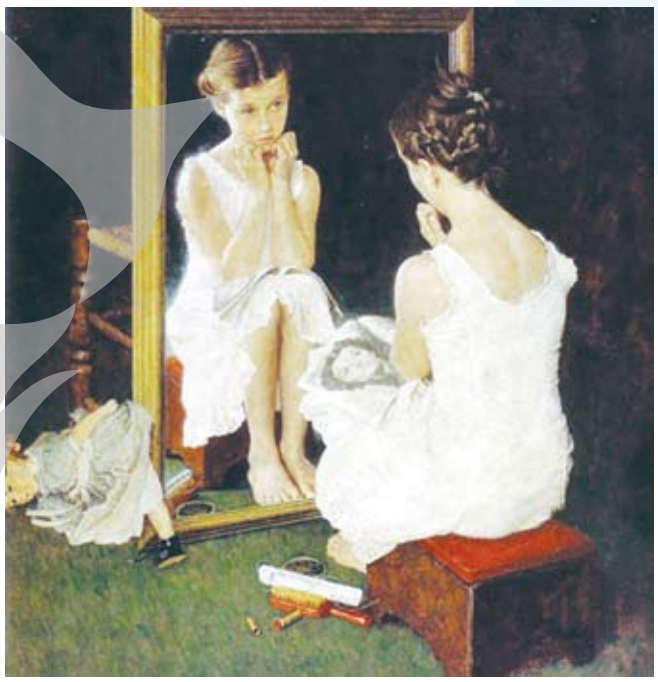

Nicoleta Ciobanu

Purtător de cuvânt (al generației mele)

Ce dor mi-a fost!

În această săptămână nu ne-a scris doamna Ioana, ci doar **Ioana,** fiindcă singură recunoaște: „De eram vreo *doamnă* stăteam cocoțată acolo sus, cu ele, privind apatică în jos. Eu sunt doar Ioana, gândesc ca voi, trăiesc ca voi, mă minunez și mă întristez ca voi. Pentru că n-am încetat nicio clipă să fiu doar un copil, un copil mare! Ca voi!".

„La mulți ani! Un an mai bun! Mai cum vrei, mai cum trebuie. Ție și tuturor colegilor și celor dragi ție. N-am apucat s-o spun până acum. Doar pentru că am fost încremenită de durere, dureri din acele pământești – cum bine spunea cineva!… Pe 30 decembrie, la două din noapte, mi-am adunat de pe caldarâm, spulberat în zeci de bucăți, brutal și nedrept, dintr-o mașină și din viața asta, ce cu drag și înțelepciune a slujit-o, unul din cei mai buni și drepți oameni și prieten în același timp. Pe 31 l-am plâns cu toate lacrimile lumii, întrebându-mă sleită de ce oamenii buni trăiesc atât de puțin, iar pe 1 ianuarie l-am înmormântat. Da, l-am mai ținut un an cu noi să-l privim și să ne rugăm neputincioși unui Dumnezeu surd. Dar viața merge înainte și noi ne târâm o dată cu ea. La mulți ani, viață! O să mă vindec vreodată? O să-mi iert că nu i-am spus niciodată ce om extraordinar era? De parcă ar mai conta!".

„Vă trimit un strop de gând. Habar n-am de unde a mai avut putere să se strecoare până la hârtia asta. Țineți-l, e gândul meu, țâșnit din mine. Încet, încet își face loc spre lumină. Pentru voi. Pentru viața asta, că-i a dracului de frumoasă", mai scrie Ioana și cine ar putea să o contrazică? „Am omorât o crenguță sub tălpi. Ea, crenguța, s-a frânt încet, în pocnete mici, ascuțite. Nu s-a revoltat! Ba chiar cred c-a vrut să se lase ucisă. *Habar n-ai ce-ai făcut, o să mă plângi o vreme* – mi-a șoptit ea, cu ultima-i putere. De ce-ai făcut-o? Știu că mereu ai avut conștiința frumuseții mele, chiar dacă n-o puteai descrie. Atunci, de ce? Îți datorez mult din ceea ce am luat cu mine când m-am frânt, când m-ai frânt. Îți eram datoare. Atâta forfotă ai produs în mine! De-aia m-ai ucis? Aha… acum știu. M-ai ucis doar ca să-ți dai bucuria pe gratis, oricum ție nu ți-ar fi fost îngăduită. Ce faci? Chiar plângi? Am spus și eu așa. Hai, nu-ți provoca tristeți bacoviene! Oricum aș fi murit. Atâtea tălpi trec pe-aici. Eu am vrut să mor sub talpa ta. Să-ți dăruiesc și eu ceva în schimbul faptului că am fost crenguța ta, dintr-o mie de alte crenguțe. Ține! la strigătul meu… e frunză... și ram… și fruct și tot ce-am fost cândva. L-ai prins? L-ai luat cu tine? Să nu ți-l fure vântul. Păstrează-l în cutia ta, aceeași cutie imaterială, unde păstrezi și soarele și cerul. Bagă-l sub haină, până ieși din parc. Nu-l pierde Ai grijă de el! Am uitat să-ți spun. Are nume de om! El, strigătul…".

Mulțumim mult, **Ioana.** Până la urmă viața e frumoasă… cu pierderile ei cu tot. Strada Domnească, nr. 68. E adresa la care puteți să ne scrieți! Până data viitoare, să fiți ok!

Daniel Lungu

Nouă ani

Clubul Alpin Galați s-a înființat în 15 ianuarie 1998, din pasiunea și dorința unui grup mic de iubitori ai muntelui de a face ceva frumos și bun. Inițiativa a fost cotată la început fără sorți de izbândă, iar membrii clubului din Galați au fost persiflați și luați în râs, atât la nivel național, cât mai ales local: „Alpinism la Galați... ha!". Cu timpul însă, prin activitățile desfășurate, s-a demonstrat că pentru a face alpinism, pentru a merge pe munte, nu este nevoie să trăiești la poalele lui... Tot așa cum Anglia, o țară fără munți, are cel mai vechi club de alpinism din lume și iubitori ai muntelui de zeci de ori mai mulți decât în România!

Se spune că „faptele vorbesc"... iar aici Clubul Alpin Galați stă bine: tabere și ture montane în țară și străinătate (Kackar Kavron, Tatra, Anzi); publicarea revistei ALPIN INFO (șapte ani de apariție constantă); proiecte educaționale pentru copii; realizarea Festivalului Alpin de la Galați (cinci ediții consecutive), realizarea de structuri artificiale de cățărare, proiecte de dezvoltare regională outdoor (proiectul internațional Proclimbing).

La Galați nu a existat o tradiție în alpinism, așa cum nu a existat nicăieri în lume. Tradiția se formează însă, în timp, după o muncă constantă și deloc ușoară. Iar astăzi, în România, doar habarniștii mai pot lua alpinismul gălățean peste picior.

Marian Anghel

Pentru cei care simt

Cuvinte. O alăturare de litere ce ar trebui să definească sau să cuprindă. Să bucure sau să întristeze. Să rănească sau să vindece. De unde atâta putere în niște simple forme desenate pe o hârtie, sau în niște zgomote ce se pierd în neant? Devine tot mai insuportabilă gălăgia literelor care se lovesc unele de altele în încercarea de a forma grupuri. Unele mai mari, altele mai mici... Altele nu încap în niciun grup și rămân singure printre celelalte. Le privesc și mă miră repeziciunea cu care se aștern una lângă alta, bucuroase că sunt împreună și atât de sigure de puterea lor unitară. M-ar pufni râsul, dacă aș putea să râd în tăcere.

Închid ochii și îmi acopăr urechile. Liniște. Gata cu minciunile și incertitudinile, în sfârșit îmi găsesc locul. Sufletul meu neliniștit se poate delecta, acum, doar cu adevăruri, pentru că nimic nu-mi poate înșela simțirea. Palmele mele ating realitatea neșlefuită și adevărul absolut după care am tânjit atâta timp și e superb, e tot ce vreau să știu. Ce mi-aș putea dori mai mult decât să simt?

Deschid ochii, îmi descopăr urechile și... aceeași îmbulzeală de litere se desfășoară în fața mea. Doar că nu mă mai deranjează zgomotul acela infernal. E atât de simplu să-l ignor... Acum simt.

Până și cuvintele astea mint. Mă mint pe mine și pe cel care le citește, pentru că nimic nu poate defini un suflet. Dar deschid o cale pentru cei ce simt dincolo de ele...

Monica Drosu

Arată-mi că-ți pasă...

Plâng. Nu știu din ce motiv, nu am nici cea mai vagă idee de ce am nevoie de tine în fiecare minut. Știi... pentru mine "acasă" e în clipele în care mă îmbrățișezi, când te simt aproape, când îmi zâmbești, când...

Surâd. Deși lacrimile-mi se desprind de pleoape, chiar dacă-mi sfărâm imaginile. Aș vrea să cred că fiecare moment în absența ta nu îmi pare o eternitate, cu toate că nu-mi eliberezi privirea de prezența ta. Simt că te distanțezi. Mint când spun asta? E realitatea pe care mi-o arăți sau cea pe care vreau s-o văd?

Nu-mi rosti niciun cuvânt, doar rămâi în preajma mea. Lasă-mi mâinile să-ți caute umbra, nu te ascunde! Încearcă să nu-mi pierzi drumul. Aș vrea să-mi vezi lumina, nu numai frânturile-mi de întuneric.

Ascultă-mi povestea. E amară, sunt conștientă, dar arată-mi că-ți pasă, că nu sunt singură. Sau sunt?

Raluca Mihai

Ani de liceu (III)

„Nu judec pe nimeni, dar vă reneg pe toți !"

Pauza mare… izvor nesecat de oxigen îmbunătățit de nicotină, situații incredibile în banalitatea lor și în rest, răbdare și nervi tari.

Aventura începe odată cu soneria mult așteptată care face, parcă, un apel disperat la libertatea noastră. De fiecare dată se întâmplă la fel. Pauză de pauză urmărești roiul de „insecte" obosite și înfometate, unite sub același ideal și purtând aceleași… drapel gri care se vrea a fi uniformă. La chioșcul de la parter… aceeași atmosferă. Se dau lupte mai aprige decât cele pe care le-am învățat la istorie. Dar aici nimeni nu cedează teritorii. Fiecare-și urmează instinctul chiar dacă asta înseamnă război. Mâncare vrem și nu sună deloc superficial! Pentru sănătatea noastră, ar fi bine să nu vizităm nici măcar din întâmplare curtea școlii. După o masă copioasă nimănui nu-i arde de privelişti cu pubele de gunoi în… plină desfășurare artistică.

Dar ce faci când cele douăzeci de minute au trecut ca prin minune și trebuie să te întorci la ore? Te resemnezi, evident. N-ai încotro… doar dacă nu vrei să-ți scadă iar nota la purtare, ca anul trecut.

Problema este… cum ajungi în clasă. Nu-i deloc ușor să te strecori prin mulțime, mai ales că ai pierdut noțiunea timpului și ai cam întârziat. Profu' nu te va-nțelege. Normal… el e privilegiat. Nu trebuie să-mpartă scările cu alte câteva sute de persoane și nici nu-i atât de popular cum ești tu în rândul colegilor de școală. Efectiv, ajungi să nu mai faci față atenției pe care ți-o acordă unii dintre ei. Dar te descurci… doar ești cea mai populară persoană din școală. Pentru a-ți câștiga acest titlu… ai trecut prin multe încercări. Totuși… suntem prea mulți în școala asta!

Georgiana Sava
Foto: Vlad Rotaru

O prea perfectă sferă

Mă obișnuisem să trăiesc în forme geometrice. Atunci când aveam stări de sfere, în care durerea se învârtea în amalgamul unui ghem de cuvinte nerostite de ochii celor din jur, remarcam apatic că dădeam din colț în colț și mă trezeam cu sufletul înșirat la picioarele altora - nici măcar la picioarele mele nu zăcea - în mii și mii de cioburi sferice.

Când mă închideam în cuburi de liniște interioară, sfaturi străine de mine, și totuși adresate fiindu-mi, zburau la înălțimi inimaginabile deasupra cioburilor mele sferice de suflet, ca la un circ ciudat și îngrozitor de prost realizat, sărind de pe un trapez al buzelor străinilor pe altul. Uneori un sfat nu reușea să își imprime avântul necesar pentru a ajunge pe celălalt trapez, iar dedesubt plasa degetelor mele împreunate în rugăciune reușea să prevină un final tragic. Însă nu întotdeauna…

De cele mai multe ori îmi plăcea să privesc printr-un paralelipiped de sticlă și să încerc a înțelege adevăratul înțeles al cuvântului "afară", pentru că ceilalți îmi spuseseră de copilă că atunci când te uiți prin acest paralelipiped, bizar numit în lumea lor "fereastră", înseamnă că privesc… afară… în afara sufletului meu, a lumii, a mea. Dar tu, cel care te uiți de pe partea cealaltă a ferestrei privești tot afară sau înăuntru? Înăuntru și în afara cui, mai ales? Pentru că eu, cea care scriu, dacă privesc prin fereastra textelor și necuvintelor mele către tine, cel care citești, încă sunt în dubiu dacă scriu despre "înăuntru" meu și "în afară" al vostru. Mă scriu pe mine privind către voi sau pe voi prin mine?

Atâtea întrebări când eu de fapt ar trebui doar să continui și să creez mai multe paralelipipeduri de sticlă! Însă uneori mă tem să nu îmi alunece creațiile din palme și să se spargă de podeaua indiferenței încolțite în sufletele prea multor oameni. Mă tem să nu sparg fereastra tocmai prin dorința mea de a împărtăși viziunea mea asupra lucrurilor în general, modul de a vedea și judeca "afară".

Și dacă într-o bună zi voi îndrăzni să deschid fereastra, să trecem dincolo de rândurile scrise, oare te voi vedea altfel, cititorule? Afară îl va atinge pe Înăuntru și probabil în urma tumultului lor de unire nu vom mai rămâne două ființe separate, cea care scrie și cel care citește, ci o singură formă geometrică: o prea perfectă sferă de necuvânt.

Elena Hogaș

Epigrame - epigrame

Din presă și din... Buzunar

Țiriac și prietenii de vânătoare
Cu pușcoacele perechi,
Mai toți lunetiști semeți,
Au sărbătorit pe vechi
Și Ignatul... la mistreți.

Aleșii cu averile la vedere
Toți baștanii din Putere
Au ieșit precum se știe
Cu averea la vedere;
La vedere... pe hârtie.

Călare spre nemurire
Vrând în nemurire asul,
Între literați vedetă
A încălecat „Pegasul”:
Un biet hârb... de bicicletă.

Parlamentarii dorm doar în plen
Ca și călătorii-n tren
(Timpul pare să-i înfrunte),
Ei mai ațipesc în plen,
Căci în rest trudesc... la munte.

Stolojan racolează conservatori
Pot cu-ncredere firească
Pe cei traseiști vizați
PLD-iștii să-i „servească”
Doar sunt gata... conservați.

„Auzite-n tren” de Vasile Ghica
Când la drum și-aleg perechea
Călătorii n-au habar,
Ghica trage cu urechea
Și-i cântă... la „Buzunar”.

C. Cristian

Diverse

Se întărește granița
Prezentul nu ne mai adună,
Blestem cumplit ne e trecutul,
Doar lacrima ni se-mpreună
Și-o duce mai departe... Prutul.

O privire prin ochiul dracului
Din Quasimodo face-un Făt-Frumos,
Din prost oricât ai fi, el te deșteaptă,
Într-un cuvânt: de ești urât, ghebos,
În ochii lumii banul... te îndreaptă!

Ce se mai fură
Pădurile cu munți cu tot
Se fură astăzi, fapt mai nou,
De n-o să mai avem, socot,
Pe viitor nici de-un... ecou!

Ce mai primim
De la ruși ne vine gazul
Și n-ar fi ăsta necazul,
Dar mai vine de la ruși
Și curentul... pe sub uși!

Adâncirea prăpastiei
Cei bogați vor tot mai sus,
Cei săraci la fel de spus
Nu se lasă mai prejos,
Vor și dânșii tot mai... jos!

Iulian Bostan

Fugind de sărăcie, frigul...

Confirmare
Un an prosper, cu multă fală,
Anunță un vizionar
Iar eu nu am nicio-ndoială
Și niciun ban în buzunar...

„Evoluție”
Iată care e dovada,
Că mereu se schimbă toate:
Azi și cinstea și zăpada,
Sunt o mare raritate...

Intrarea în UE și clima
De când intrat-am „cu covrigul”,
Statutul s-a modificat:
Fugind de sărăcie, frigul,
Din Europa a plecat...

Relativitatea „veșniciei”
Cum dragoste noi ne-am jurat,
Pe ce-i mai sfânt și mai curat
Vom fi uniți pentru vecie...
(De nu vei da divorț, Mărie)...

Reclamație la telefoane
Ea daune ar fi pretins
Căci castă să rămână vrea
Dar firu-i ocupat, și-un ins,
Se suprapune peste ea...

Moldovenilor li se cere viză
Cum legile sunt la putere,
Ca „patrioți”, intrăm „în priză”
Și lui Plăcintă îi vom cere,
Când vine la cenaclu... viză!

Dan Căpruciu

Integrare, integrare...

Direcția... Occident (pentru un nostalgic)
Concluzia e clară
Privind în depărtare
Ne îndreptăm ca țară
Spre cel apus... de soare!

Bucuria integrării
Dansând pe ritm de tropa
Cu pașii pe măsură
Ne-așteaptă Europa...
La cotitură!

Marea integrare
Români, vă bucurați
Că sunt motive varii
De-acum vă integrați
Cu... căpșunarii!

Marele avantaj...
Prin spitale „solo”
Și-a trăit destinul
Și-a „trecut”... dincolo
Doar cu buletinul!

Care bucurie...
Din Occident primim „căldura”
O recunosc și nu contest
Sperăm, visăm, ne dăm de-a dura
Dar crivățul e tot din EST!

Gheorghe Gurău

Suspin

Nu bate în cuie impresii pripite
Nu refuza când ce refuzi nu știi
Multe așteaptă să fie descoperite
Lucrurile au suflet și parcă sunt vii.

Ai ajuns cumva să îți iubești dușmanii?
Știu: Te consideri chemat și creștin
Precum niște nori pe cer trec anii
Respirarea noastră e un vast suspin.

Pe autostrada aceea a memoriei tale
Întâmplările nu sunt deloc puține
Copacul copilăriei îți iese în cale
Și aruncă fructele lui verzi, în tine.

Tristețea nu va fi frumoasă nicicând
Adesea ne aducem aminte de paradis
Unii subiecți cumpără și alții vând
Toată existența noastră este un vis.

Ilie Matei

Desen de Monica Zanet

FOILETON

Naşterea unui sat imperialist (228)

Uniformă pentru libertate și dorință

Moș Rinoceru: Cetățeni capitaliști, bogați și calici, a venit vremea să ne luăm soarta în construcție din toate punctele de vedere: manual, atomic, electric, mecanic și oral. Tranziția a trecut, trăiască băgarea – integrarea – aderarea – admiterea – primirea în OTG, că și noi îi băgăm – integrăm pe ei!...

Gudurel Arc-de-Triumf: Are dreptate moș Rinoceru, acest stâlp de reproducere al națiunii noastre grancaricene. Să sărbătorim prin creație acest moment de renaștere a neamului. Cine are idei în cap, în buzunare, în gură, în gușă, în ceafă, în mâini, în picioare, în urechi și în alte organe, să prezinte transparent situația și să trecem la acțiune, că fonduri de petrecere avem și posibilități de însușire a lor nu ne-au lipsit de când e lumea și pământul!...

Teleleu Pupincurescu: Ar trebui să se implice elitra noastră telectuală care e fotogenică și le-a avut cu dosarele, elitra științifică și artistică, veșnic frecătoare de mentă și de mode expirate prin alte părți, elitra noastră politică, schimbătoare de păr dar de năravuri, ba! Acum să se vadă cine e leu vechi și cine este leu nou și chiar valută cu sănătate, că-i mai bună decât toate!...

Crăcănel Oală: Se știe că măsura valorii unui popor o dă educația. De aceea am o propunere care să exprime adeziunea generală la acest eveniment istoric al aderării la OTG și care să fie un exemplu molipsitor ca gripa aviară pentru frații noștri mai mari din Organizația Terestră Globală: să purtăm o uniformă care să arate libertatea și dorința noastră...

Pache Acrobatu: Ce uniformă, Crăcănele? Ai înnebunit? E împotriva democrației și implică mari cheltuieli...

Crăcănel Oală: Dimpotrivă! Uniforma va fi simplă: chiloți în timpul verii, iar iarna o haină și o curea cu mai multe găuri în plus.

Pache Acrobatu: Păi, atunci se lasă cu economii! Nici asta nu se potrivește!...

Crăcănel Oală: Cu banii economisiți vom publica un singur manual alternativ de studiu intensiv intitulat: „Regulile și bunele maniere ale băgării în OTG”. Astfel, vom marca un hotar al atitudinii noastre hotărâte de adeziune la marele eveniment!...

Gudurel Arc-de-Triumf: Bravo, Crăcănele! Să-ți faci echipă și să treci la executarea planului! Cred că vom reuși să obținem o micșorare a sumelor de la buget pentru educație în acest scop. Și ca să nu facă nimeni gălăgie, dublează suma, că vom zice că o dăm la infrastructuri, că acolo sunt mulți elevi organizați pe grupuri de interese!...

(Va urma)

Th. Parapiru

Zece de la Ghican

* Prin bunătate sufletească îți alimentezi cugetul cu sănătate psihică.
* Dintre bucățile mari de suflet căutate sunt cele scrise cu litere mici.
* Norocul este ca pământul, trebuie totuși muncit.
* Cei care au mania de a pierde timpul, îmbătrânesc repede.
* Uneori pe Terra iadul este mai încrâncenat decât cel adevărat.
* Cel mai duios poem este lacrima de rouă prelinsă pe o petală de floare.
* Neliniștea este forța cu care inima își măsoară bogăția.
* Oamenii buni la suflet rezolvă probleme de cuget pe care alții nici nu le pot visa.
* Prin sanctuarele poeziei umblă și animale sălbatice.
* Moartea este viața pierdută pe care ai trăit-o după voia lui Dumnezeu.

V. Sevastre Ghican

Euroscepticii *(sonet)*

De ce azi „cântăreții” României
Au devenit atât de pesimiști?
Chiar unii ce se dau de umoriști,
Transpar voalat adepții nostalgiei.

Nu văd sau se prefac că-i greu să rești
A persifla baronii sărăciei
Ce sunt urmași absconși apologiei
Doar vremii celor totalitariști?

Nu văd azi Europa cum arată,
Că am ajuns cea mai săracă țară,
Iar noi cândva eram cea mai bogată?

Și poate peste 20 de ani
Scăpa-vom de atâția șarlatani,
Ca să fim iar ce-am fost odinioară?!

Paul Dumitrescu

Epigrame - epigrame

Bobârnace

Nu, Agenției de Integritate!
Ce? Să vadă fiecare
Câți bani are Nea Cutare
De la noi din buzunare
Și să intre la... răcoare?!

Doamne ajută!
Că-n Europa am intrat,
Se-ncălzește-ntreaga țară:
Vine-n iarnă primăvară,
La propriu și la figurat!

Paul Dumitrescu

Teo dixit

Primăvară în... ianuarie
Cu verdețuri, chiar urzici
Piața pare s-o-ncunune
Vremea-i bună, ce să zici,
De-or veni și vremuri... bune!

În pragul casei... afumat
Privirea ei pătrunzătoare
Recunoscută de oricine
Când am sosit pilit – stupoare
Constat că nu mă vede... bine!

Obsesia scaunului
Doctore, sunt în declin
Și ți-o spun ca unui domn
Azi am ațipit puțin
Și-am visat că nu am... somn!

Lui Iulian Bostan nu i-a priit rasolul de curcan de Anul Nou
La cuptor, un iepure de soi
Vi l-aș fi-mpănat cu usturoi;
Nu-i rău de-acum s-adulmecați pe boare,
Până îmi scot permis de... vânătoare.

Teodor Șt. Munteanu

Un duel la... 7 zile

Se mai întâmplă cu unii
Prins ducându-și secretara
Pe brațe, făcu grimasă;
Dar și-a explicat povara:
- Iau de lucru... și acasă.

Ion Grosu

Ce ți-au făcut directorii, domnule Grosu
De ce vrei să faci directorii deșeu
Și să-i arunci la coș, iscând doar drame,
Păstrează măcar unul ce-l știu eu
Că e poet și scrie epigrame.

C. Cristian

Catrene cu gust

Unui poet netalentat
Nu-i rupt din cer, dar e poet
Origini bune nu prea are:
E mândru, egoist, șiret…
Alte talente nu mai are.

Unui umorist
Multe poante expirate
Le-ai expus pe foaie astră,
Ce păcat că n-aveți frate
Cu talentul dumneavoastră!

Unui politician
Politica se face greu
În viața de parlamentar;
Un leu rămâne leu mereu
Chiar dacă-i prost ca un măgar.

Unui deputat
Fiecare deputat
Are locul aranjat,
Dar nici unul, dragă, nu-i
Sus… la locul lui.

Vasile Plăcintă

Amestecate

Răsfoind presa
Mereu vezi câte o fată
Care este dezbrăcată,
Spui, când răsfoiești prin presă
Alte măști, aceeași piesă!

Conversație
În tinerețe vorbeam, dragă,
De gura-ți dulce ca o fragă
Iar azi vorbim cu pesimism,
De spondiloză, reumatism...

Edilitară
S-o angajați la primărie
Așa veți rezolva calvarul
Pentru că fata asta știe
Să facă bine trotuarul.

Molipsire
Tatăl pasiune-avea
Și vin tămâios tot bea,
Fiul, molipsit de boală,
Este „tămâios" la școală.

Despre vin
Vinul ăsta e valabil,
Despre el cu toți vorbesc,
În limbaj marinăresc,
Se zice că-i „navigabil".

Gh. Enăchescu

Vine Băiatu!

Vitezomanul
Pe drumul spre locul cu multă liniște și verdeață, șoferul mașinii mortuare conducea, firește, încet. La un moment dat, mortul se ridică și strigă enervat:
- Calc-o, bre! Nu vezi c-am adormit aici?!!

≋

Omul potrivit
Managerul:
- Așa că, tinere, pentru acest post de mare răspundere, trebuie să dai dovadă de multă seriozitate. S-a terminat cu plimbările fără rost în străinătate, s-a terminat cu nopțile pierdute prin cine știe ce baruri și restaurante selecte! Ai înțeles?!
- Da, tată.

≋

Avertisment
Agentrul de circulație:
- Dar unde vă grăbiți, domnule în halul acesta?! Aveți peste 180 km/h.
- Trebuie neapărat să fiu la o înmormântare, mă-nțelegeți?
- Ei... dacă vă așteaptă popa, eu, n-am ce să vă mai fac!

≋

Hapul zilei
- Dom'doctor, dacă ziceți că boala asta este contagioasă, înseamnă că se ia!
- Desigur, domnule...
- Și, când se ia, înainte sau după-masă?
-?!?

≋

Poftiți la masă!
Atent la un grăsan care se aruncă în apă, un rechin țipă în gura mare:
- Gata, copii, terminați-o cu joaca! E ora mesei!

≋

La pupa specială
Fiind pe vapor, un tânăr îi șoptește fetei, tandru, la ureche:
- N-ai vrea să stai la pupa?
Puțin derutată, aceasta răspunde scurt:
- Doar la pupa! Mai departe... nici să nu te gândești!

≋

Vestea bună
- Ce statuie interesantă ai în curte, iubito!
- Nu-i statuie, motănel, e tata.
- Tatăl tău?!
- Da. Așa a rămas când i-am spus că mă căsătoresc cu tine.

≋

Limbaj cifrat
Domnul Gym intră vesel în luxosul său cabinet și cere secretarei la interfon:
- Domnișoară, te rog să-mi aduci ceașca de cafea.
- Mai slăbuță sau... mai tare, domnule?
- Mă jignești, frumoaso! Tare ca de obicei!
- Oh! Vin imediat! Să nu se răcească!

Șt. Băiatu

Șahul pentru toți

Povestea unui Fischer gălățean (III)

După ce s-a remarcat la acel „concurs de casă" pentru că așa erau numite acele concursuri locale sau regionale, Marcel Andreescu a lăsat-o mai moale cu fotbalul. Începuse să-i placă să umble curat, la costum și cravată și să renunțe la treningul de jucător de fotbal. Îi plăcea să fie salutat de oameni cu ștaif, cum le spunea el profesorilor, inginerilor sau funcționarilor din diferite întreprinderi care îl salutau cu respect din toate părțile. În fond, ei salutau un talent, o valoare care țâșnise sub ochii lor, din pământ, de nicăieri! Cine să creadă că la 11 iunie, o întreprindere modestă, de construcții metalice sau așa ceva, într-o secție de vopsitorie, a apărut un creier care judecă bine piesele de șah! Până la el nu se mai auzise așa ceva! Jucătorii de șah erau prin definiție intelectuali, doctori, profesori, ingineri, eventual artiști, dar în nici într-un caz muncitori, strungari, frezori, sudori sau vopsitori… Ei bine, el, acest Andreescu, a spart canoanele și a creat un precedent! În mai puțin de jumătate de an, gălățenii l-au recunoscut de lider. Printre învinșii lui, la diferite concursuri: Corvin Radovici, M. Ion Crețulescu, C.M. Volodea Vaisman și alții, mulți alții. Dacă și-ar fi continuat pregătirea sub îndrumarea vreunui instructor sau antrenor ar fi urcat mult mai sus decât contemporanii lui pe care îi surclasa din oficiu – cum spunea el! M-am considerat obligat să scriu acest remember, mai ales pentru tânăra generație, copiii de azi și de mâine, care au tot ce le trebuie și mai mult decât atât! Se antrenează cu calculatorul! El se antrena cu mine și cu alții ca mine și tot a fost o pildă pentru generația următoare, Cozianu, Manolache, Agache, Dobre și Tratatovici, care a și fost primul maestru gălățean dintre urmași!

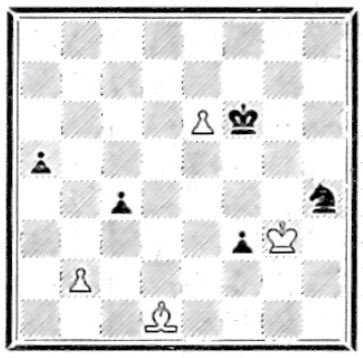

Problemă:
Alb: Rg3, Nd1, b2, e6 – total 4 piese
Negru: Rf6, Ch4, a5, c4, f3 – total 5 piese
Negrul mută și… câștigă!

Anton Stanciu – candidat maestru

Sindrom european *- aproximativ sonet -*

Într-o țară plină de nebuni
unde cel sărac e mortu-n casă
cum să crezi în stele și minuni
dacă sărăcia nu te lasă?!

Unde mai găsești un ajutor
când bogații au și santinelă
și te scot de-a pururea dator
c-ai mâncat cu ei dintr-o gamelă?

Cine te mai crede c-ai murit
din iubire și iertare justă
când pe câmpul cvasi-jefuit
n-a rămas nici oul de lăcustă?!

Într-o țară plină de nebuni
să nu crezi în semne și minuni!

Anton Stanciu

Triunghiul magic

ORIZONTAL și **VERTICAL** (la fel): 1) Aspectul unor suprafețe zgrunțuroase care dă la pipăit o senzație specifică, neplăcută. 2) Coborâre spre asfințit, apunere, asfințit la țară. 3) Mijloc de exprimare a raporturilor de simplă alăturare în contextul unei propoziții sau a unei fraze. 4) Ceea ce caracterizează pe persoana care încearcă să impresioneze prin comportare, ținută sau atitudine. 5) Acțiuni nereușite, eșecuri în viața de zi cu zi sau în sport. 6) Pantaloni rustici. 7) Sume de bani care se percep la anumite mărfuri sub formă de impozit. 8) A răscoli pământul în vederea însămânțării. 9) Intrarea la teatru! 10) Singure!

Exerciții de încrucișare

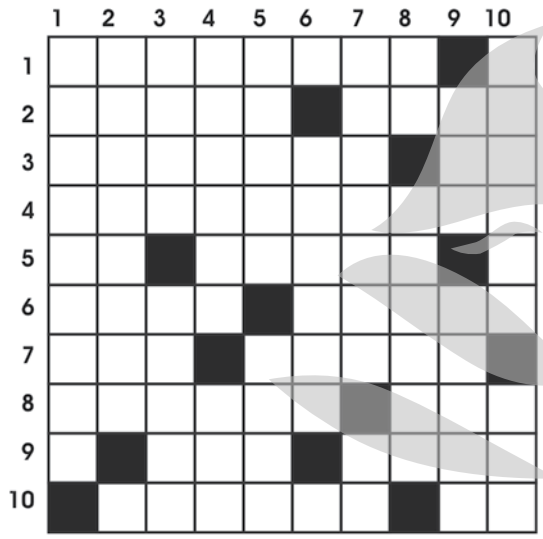

Vă invităm să potriviți în grila de față toate cuvintele de mai jos astfel încât să rezulte o încrucișare corectă:

* AN, CA, EF, EL, ST;
* BĂI, EST, IAR, ITĂ, STA, URS;
* ATÂT, AZIL, PLEX, TINĂ, TROC;
* AXILE, AZIMĂ, NALBĂ, NECAZ, OARAC, ORION, XEROX;
* AZIMUT, CÂRLAN, EXTERN, MICOZĂ, ROXANA, VALIZĂ;
* EPATĂRI, PROXIMĂ;
* EXTRANEE, XEROFITĂ;
* EXPLETIVĂ;
* LOCALITATE.

Rime la pătrat

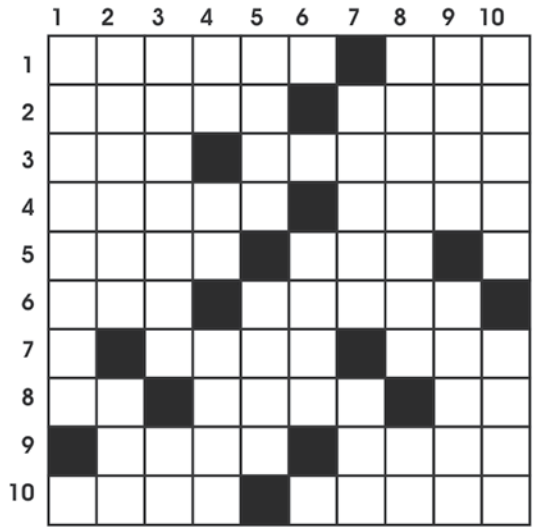

ORIZONTAL: 1) Valurile vieții semn de bătrânețe – Sentiment de suflet-lacrimi și tristețe. 2) Cu sufletu-ți este prin apropiere (fem.) – Întinsă-n saluturi și-atunci când se cere. 3) Fără strălucire, luciul îi lipsește – Omul care „fură" sau te păcălește. 4) A doua la coasă semn că anu-i bun – Tip posac la față și la gust... nebun! (pl.). 5) Mulțime de oameni, univers, suflare – Indicat de unul ce-i în depărtare. 6) Cureluș fină de cusut cojoace – Mers de promenadă încolo și-ncoace. 7) Dau din cap la omul foarte priceput – Face „rost" de fire prinse la țesut. 8) O necunoscută (vorbă muierească) – Boabe, în cultura tipic chinezească. 9) Dă măsura masei, mare greutate (pl.) – A face alegeri genul preferate. 10) Alba ca zăpada pansând tăietura – Unul gras și iute cât îl ține gura.

VERTICAL: 1) Durerea cu gândul în apusul vieții. 2) Băiatul-copil în pragul tinereții – Aleasă din fire, trasă la mașină. 3) În expresie „multul" (cuvânt de duzină) – Otilia Tudor brodată pe-o ie. 4) Ucenic de frunte în grilă înscrie! – Vena de la stânga pentru-n rebusist! – A da cu plăcere (aici nu insist). 5) Rămasă de plată până achitați – Dovezi de încredere pentru înfumurați. 6) Aducea-n vechime cu „circa" de azi. 7) Tânără mioară păscând printre brazi – Graba, pe-nțelesul celor plini de zel. 8) Oameni la catedră numiți în altfel – Panait Dumitru pentru înțelepți. 9) Prezentat cu arma la comanda drepți – Împlinită-n viață și sărbătorită. 10) Luminiș prin zona des împădurită – Mulțime de oameni, cortegiu, suită.

Dicționar: AGIE.

Reconstituire

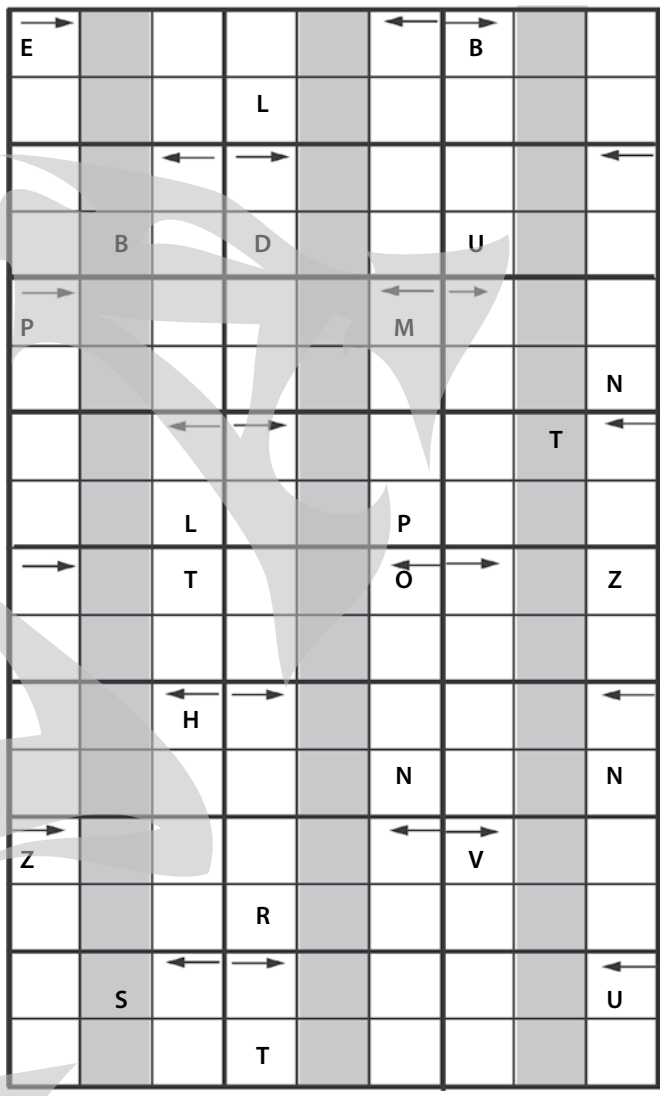

Înscrieți în cele 24 de casete toate cuvintele de mai jos, pornind din locul indicat de săgeată și ținând cont de literele ajutătoare. La o dezlegare corectă pe cele trei coloane marcate prin raster, se va putea citi o zicală românească.

* ANTUME, ASTRAL, ATENEU, ATUURI, BATALI, DESTUL, EMISAR, EPISOD, ESTUAR, ETILEN, HARAGI, ICONAR, INTACT, MĂTURĂ, ODISEE, PITONI, RAZANT, SILABĂ, STĂRUI, STILET, STOPER, UCIGAȘI, VAMEȘI, ZARURI.

Jocuri realizate de Gheorghe Gurău

Soluțiile jocurilor apărute în ziarul de ieri

LA BĂTAIE: ORIZONTAL - TACANITURA; ITINERAR; M; PAC; TITANI; ACAT; TATAR; ALICA; I; A; B; ICURI; OL; LOT; CINIC; OLOGI; ITAN; CARE; UMERI; ANIMALA; AT.

PEȘTI: ORIZONTAL - S; E; D; STURION; IRONII; M; BUSIT; S; MACAC; CEPE; CARAS; RIT; GARA; TENOR; RATARE; SU; LAC; VA; CE; GURA; ORNA; ZIDITOR; IP; IAT; CATEA.
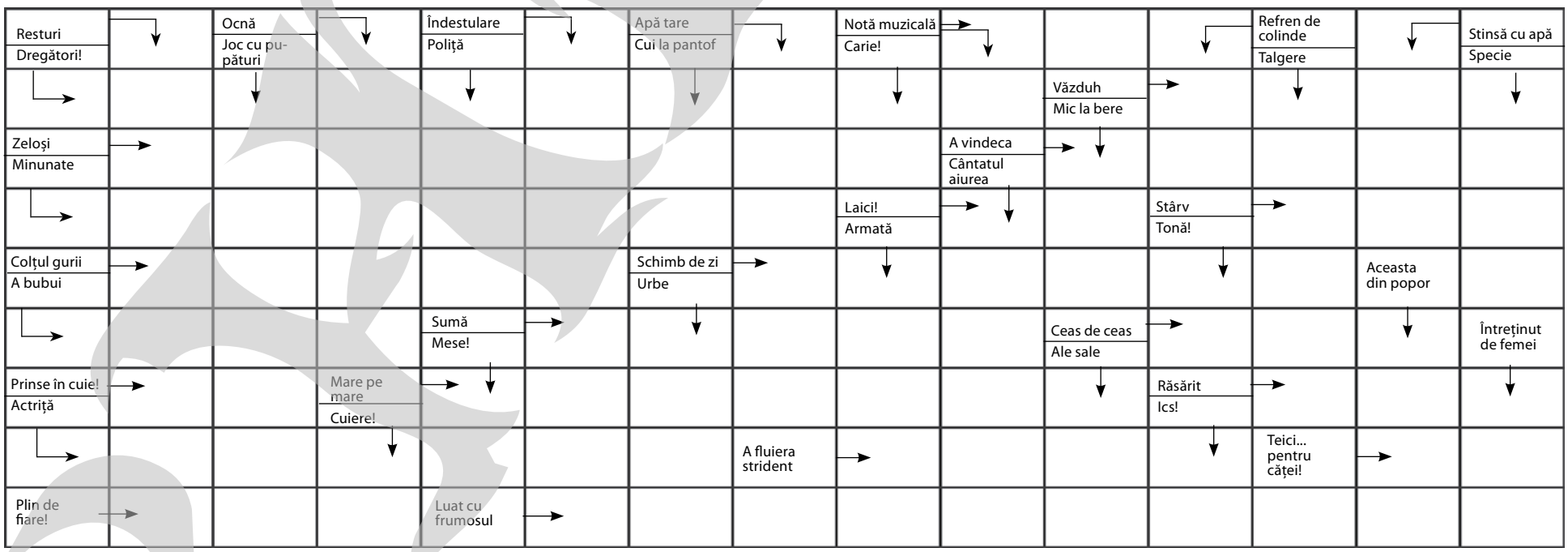
Pe din două