Organism de certificare
CERT IND
Acreditare naţională (RENAR) şi internaţională (ESYD) pentru certificarea sistemelor de management al calităţii.
În curs de acreditare pentru:
- certificarea sistemelor de management de mediu - ISO 14001;
- certificarea sistemelor de management al siguranţei alimentului - ISO 22000.
S.C. CERTIND S.A.
Palatul UGIR 1903, str. George Enescu 27 - 29, sector 1, Bucureşti Tel/ Fax: 021.313.369.51
E-mail: office@certind.ro
www.certind.ro

ROMÂNIA, ANUL XVIII, NR. 5276 — MARŢI 6 MARTIE 2007 — 24 PAGINI, 80 BANI

Fondat 1989
Viaţa liberă
DIRECTOR GENERAL RADU MACOVEI

GALAŢI ® ROMÂNIA — ÎNTOTDEAUNA, PRIMII! ©

www.viata-libera.ro

Adresa redacţiei:
str. Domnească nr. 68
TEL 460 620, FAX 471 028

COTIDIAN INDEPENDENT®
marcă înregistrată
auditat de Biroul Român de Audit al Tirajelor membru al Biroului Internaţional de Audit al Tirajelor
ISSN 1221-4914

74.300 de cititori zilnic
Publicaţie ce beneficiază de rezultate de audienţă conform Studiului Naţional de Audienţă măsurate în perioada octombrie 2004 - octombrie 2005

Prima şedinţă

Comisia de anchetă, în acţiune

Comisia parlamentară de anchetare a faptelor preşedintelui Traian Băsescu şi-a început ieri activitatea.

ACTUALITATE/2

Autorizaţie pentru protestul de miercuri

De ce s-a amânat mitingul siderurgiştilor

Primarul Dumitru Nicolae a avizat favorabil cererea pentru mitingul siderurgiştilor, însă a mutat protestul pentru ziua de miercuri ≋ Deşi dezamăgit, liderul FSS - Metarom, Maricel Oancea, spune că se va conforma autorizaţiei ≋ Pensionarii gălăţeni vor fi trimişi astăzi acasă de către liderul Alianţei Pensionarilor, Cristea Toader

ECONOMIE/4

Amintiri prizoniere în tabără

Pădurea interzisă de la Buciumeni

În pădure s-a tăiat ca-n codru! ≋ Focul de tabără, o madlenă rîncedă ≋ Apă, ioc, căldură, ioc, cazare, ioc!

Într-o perioadă în care peste tot auzi doar despre accesarea proiectelor europene, despre fonduri structurale şi gândire de perspectivă, una din cele mai frumoase şi mai bogate potenţiale zone turistice din judeţul Galaţi rămâne uitată şi este ascunsă, precum gunoiul sub preş. Este vorba despre pădurea şi tabăra de la Buciumeni, un tărâm de vis transformat în ultimii ani într-un tărâm de coşmar. Deşi zona ar putea atrage cu uşurinţă turişti din România, dar şi de peste hotare, zona rămâne închisă tuturor oportunităţilor, de parcă am vorbi despre Pădurea Interzisă din poveştile pentru copii.

REPORTAJ/7

foto Bogdan Codrescu
foto@viata-libera.ro

„Tabăra de la Buciumeni, locul în care amintirile elevilor de odinioară sunt ţinute prizoniere"

VALUTA

Euro	3,4006 lei ↑
Dolar	2,5910 lei ↑

METEO

1° 11°
Galaţi
Cald; vreme frumoasă

SINAXAR

Sf. 42 Mucenici din Amoreea

MAXIME

"Foarte curând oamenii se vor împărţi în două categorii: oameni bătrâni şi oameni care ştiu să lucreze la calculator."

Grigore Moisil

EVENIMENT/3
Investigaţii medicale
Omul-pasăre, în spital

Din păcate, boala lui Ion Toader, căruia i se fac în continuare analize, este atât de avansată, încât i-a afectat oasele mâinilor.

Pe şosele
De trei ori pericol

Neatenţia, fie la volan, fie pietonală, a determinat, pe 4 martie, producerea a trei accidente de circulaţie destul de grave.

Concurs „Viaţa liberă"
Se ştiu câştigătoarele!

Doamnele şi domnişoarele declarate, ieri, câştigătoarele concursului special de 8 Martie sunt aşteptate, mâine, la redacţie.

CULTURĂ/9
Plasticienii
Fără lideri

Uniunea Artiştilor Plastici din România este în criză, după ce membri marcanţi ai conducerii acesteia au demisionat în lanţ.

Abonează-te la Viaţa liberă şi plăteşti doar 50 de bani pe exemplar!

INTERIOR

EVENIMENT/3
O fi bine, o fi rău…
"Isus" împlineşte astăzi 12 ani

ECONOMIE/4
Pledoarie
Renaturarea malului Dunării
Prefectul Mihai Capră, la Conferinţa Europeană "Infrastructura Dunăreană"

CULTURĂ/9
Blitzuri de viaţă
Livia şi Corina, adică "Visuri"

De Ziua Femeii
Un dar inedit

SPORT/11
Goluri prea multe în meciurile gălăţenilor
Oţelul, ca la handbal!

OBSERVATOR/24
Speranţă pentru un copil
Bogdan Ştefan Craiu mai aşteaptă încă

EDITORIAL

Maria **Mândiţă**
mariam@viata-libera.ro

Cu urechea toacă

În lumina crudă a primăverii care se întinde precum o pisică la soare, problemele de „viaţă şi moarte" care îi pasionează pe politicienii noştri par nişte cărţi vechi, pline de praf, pe care nu mai scoţi nici cinci lei la anticariat. Din păcate însă, toţi aceşti regizori de duzină (că ştiţi cum sunt filmele astea comerciale – ieftine şi multe, că ratingul e bun!) nu realizează că subiectele sunt depăşite de... moment. Că preşedintele ţării merită sau nu să fie suspendat, că politicienii trebuie sau nu să fie votaţi uninominal, că alegerile europarlamentare trebuie să aibă loc acum sau mai la toamnă, că preşedintele comisiei de verificare a activităţii preşedintelui este sau nu fost turnător, toate acestea sunt teme lipsite de interes pentru oamenii simpli. Dar, aţi auzit foarte bine, oamenilor simpli nu le pasă nici cât negrul de sub unghie dacă data viitoare, când vor merge (dacă vor merge) la vot, vor trebui să pună ştampila pe un nume sau în dreptul unui partid. Şi nu le pasă nu pentru că ar fi nişte ignoranţi, ci pentru că au probleme mult mai importante decât să-şi piardă timpul urmărind discuţiile, teoriile şi acuzele pe care politicienii şi le aruncă peste masa talkshow-urilor.

Dacă îi întrebi ce îi doare, oamenii îţi vor spune de pensii, de salariile care nu „achiesează" la normele europene, de clădirile care ar putea să se prăbuşească în caz de cutremur, dar pentru care, deocamdată, Guvernul nu are decât proiecte, despre mieii din Turcia pe care îi vom avea pe masa de Paşti în acest an (că ciobanii noştri nu au voie să se plimbe, la târg, cu mieluţii autohtoni), despre faptul că aşteaptă să apară la tarabe leurda şi alte verdeţuri ieftine numai bune de pus în oală. Probleme la care politicienii fac urechea toacă şi îşi văd, netulburaţi, de disputele lor, înscrise pe „agenda de lucru".

În momentul în care guvernanţii sunt întrebaţi dacă se mai munceşte în Legislativ, în condiţiile în care instituţiile fundamentale se află în război pe faţă, răspund simplu că da, se munceşte. Însă, ori este vorba despre o funcţionare în virtutea inerţiei, ori se munceşte şi nu se vede nimic. Pentru că, de cel puţin o lună încoace, nu am aflat nimic dinspre Palatul Victoria ori dinspre Parlament, decât declaraţii belicoase împotriva preşedintelui Băsescu sau împotriva partidelor politice.

CONTINUARE ÎN PAGINA 2

Dotări de top la cantina studenţească

Masa de prânz cu doar cinci lei

EVENIMENT/5

foto Sorin Pană

În combinat,

Şcoala de protecţia muncii

▸ **6.000 de siderurgişti se vor instrui într-un spaţiu ultradotat**

ECONOMIE/4

ALTEX MEGASTORE
VINO LA MAREA DESCHIDERE!
JOI, 8 MARTIE, ORA 9
MAI SUNT 2 ZILE
STR. OŢELARILOR, NR. 13, MICRO 21 - LÂNGĂ BILLA

AWARD OF EXCELLENCE European Newspaper AWARD

INDEX

ACTUALITATE....2
EVENIMENT....3
ECONOMIE....4
EVENIMENT....5
MAPAMOND....6
REPORTAJ....7
DIALOG....8
CULTURĂ....9
MEDICINĂ....10
SPORT....11
PUBLICITATE....12/21
AGENDA....22
MAGAZIN....23
OBSERVATOR....24

5 948396 004835

Mircea Eliade, la centenar

Academia Română organizează, mâine, expoziția de carte „Drum spre universalitate", evenimentul marcând împlinirea a o sută de ani de la nașterea lui Mircea Eliade. Expoziția va fi deschisă la Biblioteca Academiei Române și va cuprinde ediții diferite ale volumelor scrise de Mircea Eliade, dar și cărți despre opera și viața acestuia.

Medicină tradițională chineză

Ministrul român al Sănătății, Eugen Nicolăescu, a stabilit cu omologul său chinez Gao Qiang, cu ocazia vizitei în China, acreditarea la nivel național a medicinei tradiționale chineze și colaborarea în domeniul bolilor transmisibile, printre care gripa aviară.

www.viata-libera.ro

Viața în România

Prima şedinţă

Comisia de anchetă, în acțiune

Comisia parlamentară de anchetare a faptelor președintelui Traian Băsescu și-a început ieri activitatea. În prima ședință, convocată la Camera Deputaților, membrii comisiei condusă de conservatorul Dan Voiculescu, au stabilit programul audierilor în acest caz și modul de lucru. Comisia de anchetă va stabili dacă șeful statului a încălcat într-adevăr Constituția, așa cum au acuzat partidele din Opoziție. Președintele comisiei, Dan Voiculescu, a declarat că la audieri vor fi invitați atât șeful statului, cât și o serie de politicieni printre care, posibil, și premierul Călin Popescu Tăriceanu.

Primii audiați vor fi Varujan Vosganian, Codruț Șereș, Gheorghe Dobre, George Maior și Elena Udrea. De asemenea, parlamentarii l-au chemat la audieri și pe șeful Administrației Prezidențiale, o persoană care, oficial, nu există. Pe această primă listă nu se află însă și numele șefului statului. Parlamentarii spun că vor decide săptămâna viitoare dacă îl vor chema la discuții pe președintele Traian Băsescu. Comisia va trebui să își depună raportul final până pe 21 martie.

Parlamentul va trimite Curții Constituționale eventuala cerere de suspendare a președintelui Traian Băsescu în termen de trei zile de la depunerea raportului comisiei.

Pe drumul dinspre Italia

Opt gălățeni, în șanț

Un microbuz care aducea din Italia opt gălățeni s-a răsturnat, ieri-dimineață, într-un șanț de pe raza localității arădene Odvoș. Patru persoane au fost rănite grav, iar alte două – ușor, răniții fiind transportați la Spitalul Județean Arad. Microbuzul circula spre Deva pe DN 7, iar la ieșirea din localitatea arădeană Odvoș, într-o curbă, acesta a derapat pe șosea din cauza poleiului și s-a răsturnat într-un șanț de pe marginea drumului. Medicii sosiți la fața locului au constatat că răniții aveau fracturi, plăgi și numeroase traumatisme, dar care nu le pun în pericol viața.

La numai câteva minute de la producerea accidentului, la intrarea în Odvoș, spre Arad, un alt autoturism a derapat și s-a răsturnat în șanț, tot din cauza poleiului, șoferul fiind rănit ușor.

Fără Tăriceanu şi Geoană

Consultări la Cotroceni

Consultările cu partidele parlamentare pe tema referendumului referitor la votul uninominal vor începe, astăzi, la Cotroceni, în condițiile în care deja s-a anunțat că PRM, premierul Călin Popescu Tăriceanu și președintele PSD Mircea Geoană nu vor participa. Președintele Traian Băsescu a invitat partidele parlamentare la consultări pentru analizarea variantelor de scrutin uninominal, în vederea schimbării modului de alegere a Camerei Deputaților și Senatului, discuțiile urmând să aibă loc și mâine. PD, PNL, PSD, UDMR și PC și-au anunțat deja participarea, cu toate că președintele social-democrat, Mircea Geoană, și cel liberal, premierul Călin Popescu Tăriceanu, nu fac parte din delegațiile care vor reprezenta aceste formațiuni la Cotroceni. PRM a precizat, încă de săptămâna trecută, că nu va răspunde invitației adresate de Băsescu.

Conform Curţii Constituţionale

Moțiunea simplă, doar câștig de imagine

Curtea Constituțională a decis că, în general, controlul parlamentar este fără sancțiune, însă o moțiune simplă are efecte în plan politic, marcând o victorie a forțelor politice care au inițiat-o și susținut-o, cu un ecou corespunzător în opinia publică. Site-ul Curții Constituționale a publicat motivarea judecătorilor Curții privind constituționalitatea Regulamentului Senatului, sesizare survenită votului senatorilor asupra moțiunii simple referitoare la demisia Monicăi Macovei din funcția de ministru al Justiției.

Curtea Constituțională a decis că prevederile art.157 alin.(2) din Regulamentul Senatului sunt constituționale în măsura în care adoptarea unei moțiuni simple de către Senat nu îl obligă pe primul-ministru să propună revocarea unui membru al Guvernului a cărui activitate a făcut obiectul moțiunii. Decizia este definitivă și obligatorie.

În același timp, doi judecători ai Curții Constituționale susțin că ignorarea recomandărilor cuprinse într-o moțiune simplă, în raport de consecințele asupra programului de guvernare, pentru care Parlamentul a acordat încredere Guvernului, poate atrage sancțiuni politice, mergând până la retragerea încrederii.

A murit compozitorul Șerban Georgescu

Compozitorul Șerban Georgescu a murit duminică seară, la vârsta de 55 de ani, în urma unui infarct.

Șerban Georgescu a fost căsătorit cu Mădălina Manole timp de opt ani și a compus pentru ea piese care fac parte din repertoriul de bază al cântăreței, precum „Fată dragă", „Te-am văzut, mi-ai plăcut" sau „Nu ești chiar un înger". Șerban Georgescu a divorțat de Mădălina Manole în vara anului 2002. În 2005 s-a căsătorit cu actrița Eniko Marilena Bartas. Cei doi au avut împreună o fiică, Alessia Ana Maria. În aprilie, compozitorul ar fi împlinit 55 de ani.

Înmormântarea va avea loc astăzi, la cimitirul Bellu.

De 8 Martie,

Ședință festivă la Cameră

▸ **Printre invitate, Maria Băsescu și Ioana Tăriceanu**

Soția președintelui Traian Băsescu, Maria Băsescu, soția primului-ministru Ioana Tăriceanu, alături de Paula Iacob, Eugenia Moldoveanu și Floarea Calotă, sunt așteptate la Camera Deputaților, joi, cu ocazia ședinței festive de Ziua Internațională a Femeii. La ședința dedicată Zilei Femeii vor fi invitate femei ambasador, femei de succes din mediul de afaceri și din alte domenii, iar reprezentanții grupurilor parlamentare vor face declarații. Conducerea Camerei a aprobat și organizarea unui cocktail pentru invitatele la ședința festivă, chetuielile urmând să fie suportate din bugetul Camerei.

De luna viitoare

Se scumpește curentul

Electricitatea livrată populației și companiilor cu un consum mic se va scumpi de la 1 aprilie cu maximum 4%, în principal din cauza producției reduse de energie din surse hidro, a declarat, ieri, președintele Autorității Naționale de Reglementare în domeniul Energiei (ANRE), Nicolae Opriș. "De la 1 aprilie, vom umbla la tarifele de distribuție și, probabil, la cele de transport și ale producătorilor. Electricitatea se va scumpi la consumatorul final cu maximum 4%, aceasta fiind o estimare grosieră", a spus președintele ANRE. Pe de altă parte, la mijlocul acestei luni, OPCOM va introduce un nou mod de negociere și de încheiere a contractelor bilaterale, care poate avea efecte asupra prețului final al energiei.

În schimb, prețurile la gaze pentru populație vor rămâne neschimbate la 1 aprilie, decizia finală urmând să fie luată la sfârșitul săptămânii viitoare, a declarat, ieri, directorul general în cadrul Autorității Naționale de Reglementare în domeniul Gazelor Naturale (ANRGN), Gabriel Sîrbu. "Cel mai probabil prețurile la gaze vor rămâne nemodificate de la 1 aprilie. Se pare că avem o scădere la prețurile de import. Decizia va fi luată în decursul săptămânii viitoare, dar pot spune că în proporție de 95% prețurile la gaze vor rămâne neschimbate", a declarat Sîrbu.

Cu urechea toacă

Urmare din Pagina I

Şi cum să se muncească, atât timp cât la ministere lucrează oameni puşi de PNL, PD, PC… etc., oameni care, chiar dacă ar vrea, nu pot să facă total abstracţie de tensiunea care se află între partide. Şi cum să se elaboreze legi în Parlament, când aleşii sunt ocupaţi fie cu boicotarea şedinţelor, fie cu plimbatul papioanelor pe la tribune? Este momentul în care ar trebui pornite lucrările de amenajare a diferitelor obiective, pentru care ar fi trebuit deja să fi câştigat proiecte pe fonduri structurale, dar cum să ne aflăm în acest moment, când abia acum se lucrează la strategia postaderare? Şi uite-aşa, numărăm zilele care se scurg până la Paşti, când cu toţii, politicieni şi simpli cetăţeni, ne vom închina, creştineşte şi vom ciocni un ou roşu, sperând în iertarea păcatelor şi îndreptarea greşelilor.

LAZI

Monica **Zanet**

redactie@viata-libera.ro

Benzină și motorină mai scumpe

Rompetrol a mărit, ieri, prețul benzinei comercializate în sistemul propriu de distribuție cu cinci bani pe litru, în timp ce prețul motorinei a crescut cu doi bani pe litru. Astfel, benzina Premium Euro 4 va costa 3,19 lei pe litru, prețul benzinei Efix 95 va crește la 3,18 lei pe litru, iar prețul benzinei Euro Super 98 fără plumb va fi 3,69 lei pe litru. Prețul motorinei Efix Diesel (Euro 4) va fi 3,07 lei pe litru, iar motorina Super Euro 5 va costa 3,37 lei pe litru.

Crește prețul caselor

Prețurile caselor și apartamentelor vor fi majorate, până la sfârșitul anului, cu 5-10%, pe fondul unei creșteri a numărului de contractanți ai creditelor ipotecare, după ce BNR a lăsat la alegerea băncilor dacă vor solicita avans, apreciază agenții imobiliari contactați de Mediafax. Operatorii imobiliari apreciază că decizia va determina o majorare a prețurilor la locuințe, deoarece numărul persoanelor care vor contracta credite ipotecare, profitând de eliminarea avansului, va crește.

˝Dosarul Gazeta˝

Curtea de Apel Cluj a respins, ieri, ca inadmisibile recursurile făcute împotriva arestării preventive de doi reprezentanți ai Trustului Gazeta, Liviu Man, președintele Trustului Gazeta, și Aurel Mureșan, director executiv la „Bună Ziua, Ardeal", cercetați alături de alte persoane pentru șantaj și asociere la un grup infracțional, astfel că ei rămân în arest. Un al treilea arestat, Ioan Oțel, și-a retras, ieri, recursul.

• Patru polițiști clujeni au primit sancțiuni din partea Corpului de control al Inspectoratului General al Poliției Române pentru că ar avea legături cu persoanele arestate în „dosarul Gazeta", iar împotriva adjunctului șefului IPJ Cluj a început cercetarea prealabilă.

pagină realizată de

Monica **Zanet**

redactie@viata-libera.ro

surse: Mediafax, Click News

Eurojoburi

Se caută tinichigii de șantier

Oficiul pentru Migrația Forței de Muncă organizează în perioada 6-15.03.2007, între orele 9.00-16.00, la sediul său din str. Valter Mărăcineanu, nr. 1-3, sect. 1, București, acțiunea de înscriere în banca de date pentru persoanele care au meseria de tinichigiu de șantier. Se pot prezenta doar persoane de sex masculin cu vârsta cuprinsă între 25-40 ani și care au o experiență de minim 5 ani (dovedită cu carnetul de muncă) ca montator acoperișuri metalice de zinc, cupru, tablă și capacitate de sudură zinc și/sau cupru. Documentele necesare sunt următoarele: - copie B.I. sau C.I. cu valabilitate de min. 6 luni; - copie pașaport cu valabilitate de min. 6 luni; - fișă personală (tipizat OMFM); - C.V. în limba română (tipizat OMFM); - copie legalizată a certificatului de absolvire și/sau calificare; - copie legalizată a cărții de muncă (toate paginile scrise); - certificat de sănătate (conform HGR nr. 850/2002); - cazierul judiciar în original care să ateste că nu are antecedente penale (termen de valabilitate 6 luni); - declarație pe proprie răspundere legalizată notarial din care să rezulte că solicitantul nu beneficiază de pensie de invaliditate; - declarație pe proprie răspundere din care să rezulte numărul de copii minori aflați în întreținerea acestuia, autentificată la notariat; - dovada emisă de Serviciul Public pentru Asistența Specială/primar, din care să rezulte că solicitantul de locuri de muncă în străinătate a notificat acestora intenția de a lucra în străinătate; - 2 fotografii tip pașaport.

Alarmă cu bombă la Brăila

Circulația în gara Brăila a fost perturbată, ieri dimineață, timp de o oră, după ce o voce de copil a anunțat amplasarea unei bombe în interiorul clădirii, fiind evacuați din zonă atât călătorii, cât și personalul CFR. Alarma s-a dovedit a fi falsă.

Pleacă Dinescu de la Adevărul?

Mircea Dinescu se gândește la posibilitatea de a încheia colaborarea cu ziarul Adevărul și chiar cu holdingul cu același nume, dar va lua o decizie în acest sens în câteva zile, după o discuție cu patronul Dinu Patriciu, a declarat publicistul.

Confirmare

Direcția Națională Anticorupție (DNA) a confirmat, ieri, printr-un comunicat, faptul că fostul director general al CNFC CFR, Mihai Necolaiciuc, este dat în urmărire internațională prin Interpol, încă din 6 decembrie 2006. Necolaiciuc este acuzat că, în perioada 2001-2003, ar fi încheiat mai multe contracte în mod ilegal, prin care ar fi urmărit supraevaluarea lucrărilor executate și achitarea unor plăți nejustificate către firmele prestatoare.

Invitație

Asociația Foștilor Deținuți Politici Anticomuniști Galați - persoanalitate juridică - îi invită pe toți membrii și familiile lor, precum și simpatizanții, să participe la Sfânta slujbă de pomenire a **eroilor noștri martiri**, luptători anticomuniști, ce va avea loc la monumentul din Cimitirul Eternitatea din Galați, în ziua de vineri, 9 martie 2007, ora 11,30. Slujba va fi oficiată de un sobor de preoți, foști deținuți politici, luptători anticomuniști.

Preşedinte,
Preot Alecsandru Capotă

Judecătoria Galaţi

Fără conducere

Începând de pe 1 martie 2007, Judecătoria Galați a rămas fără conducere. Doamna Veronica Păcurariu a promovat la Tribunal la ultimul concurs organizat de Consiliul Superior al Magistraturii. În ultima ședință a CSM-ului s-a hotărât încetarea delegării în funcția de vicepreședinte a doamnei Păcurariu. Deocamdată, atribuțiile, până la numirea unui alt șef la această instanță, vor reveni doamnei Carmen Sandu, președinta Tribunalului.

Teodora Miron

www.viata-libera.ro

Viața la zi

Accidente rutiere

Traversare cu ghinion

Un tânăr a ajuns în spital direct… de pe zebră. În seara zilei de 4 martie, B.Aurel (46 ani), aflat la volanul autoturismului Dacia 1310, cu numărul de înmatriculare GL-04-UIL, nu a dat prioritate la o trecere de pietoni de pe str. Siderurgiștilor, lovindu-l în plin pe G.Gheorghe (36 ani). În urma impactului, victima s-a ales cu o leziune extrem de serioasă (fractură a platoului tibian), fiind internat de urgență în spital.

Șofer de ocazie

Chiar dacă nu avea permis de conducere, R.Costică (39 ani), din Tudor Vladimirescu, nu a ezitat să se urce la volanul autoturismului Dacia, cu numărul GL-30-MER. Pe fondul neîndemânării, șoferul de ocazie nu a acordat prioritate motoscuterului condus de S. Ionuț (23 ani), și a intrat în coliziune cu acesta. În urma impactului, atât S.Ionuț, cât și S.Nicușor (21 ani), aflat și el pe motoscuter, au fost ușor răniți. După aventura pe patru roți, R.Costică s-a ale cu dosar penal.

Copil pe carosabil

Un copil nesupravegheat de părinți a căzut victimă unui accident rutier. În ziua de 4 martie, I.Nicoleta, de doar trei anișori, din Piscu, a fost lăsată să se joace chiar în apropierea DN 25. La un moment dat, copilul a vrut să traverseze strada, gestul luând-o prin surprindere pe P.Drăgulina (40 ani, din Galați), care conducea Matizul cu numărul de înmatriculare GL-04-MNG. Fetița a fost acroșată, dar din fericire leziunile nu au fost grave. Dincolo de toată sperietura, poate că părinții ar trebui să învețe ceva din acest eveniment.

O.A.C.

De la liceu

Geacă peste geacă și sub geacă

În ziua de 1 martie, agentul comunitar care efectua serviciul la Grupul Școlar „Dumitru Moțoc" a fost sesizat de Ionel T., elev în clasa a XII-a, în legătură cu faptul că i-a dispărut geaca din sala de clasă. În urma verificărilor și investigațiilor efectuate, a fost identificat P. I., de 16 ani, elev în clasa a X-a, care, profitând de faptul că sala de curs era goală, a îmbrăcat geaca lui Ionel, punându-și peste aceasta geaca personală. S-au întocmit actele procedurale sub aspectul infracțiunii de furt. După restituirea bunului sustras, făptuitorul a fost predat Secției 4 Poliție.

Elena Parapiru

În cazul „omului-pasăre"

Boala i-a afectat și oasele

Ion Toader, „omul-pasăre" cum i-am spus noi, a fost internat la sfârșitul săptămânii trecute la Spitalul Clinic Colentina, unde o echipă complexă de medici va încerca să îi redea sănătatea. Ieri am contactat-o pe dr. Carmen Madeleine Curea, medic primar dermato-venerolog, care s-a implicat în acest caz și ne-a declarat că rezultatele analizelor de sânge au ieșit bine, numai că radiografia – interpretată deocamdată doar de mediul radiolog – arată o afectare osoasă. Astăzi urmează să se întrunească comisia din care va face parte și medicul ortoped și specialistul de chirurgie plastică pentru a decide, în baza analizelor, modalitatea de tratament. Deocamdată, dat fiind și mirosul specific, dr. Curea a decis să îi administreze un antibiotic pentru a evita o suprainfecție. „Oasele degetelor nu mai sunt sănătoase, a adăugat domnia sa, dar ortopedul este cel care va decide cum procedăm de acum încolo."

Ținând cont și de stadiul avansat al bolii, rare, de care suferă Ion Toader (Lewandowsky-Lutz), era de așteptat să apară complicații, dar, câtă vreme medicina actuală, din câte am înțeles, permite intervenția și vindecarea, nu putem decât să sperăm că acest om va trăi ziua în care să își poată simți și folosi mâinile și picioarele, scăpând de grelele formațiuni de cheratină care i-au ocupat membrele acum mai bine de 20 de ani. Vom reveni.

Petrica Pațilea

Foto: Bogdan Codrescu

Ajutor și de la Costache Negri

Deși demersurile noastre pentru a-l ajuta pe Ion Toader, „omul-pasăre", au avansat (am găsit și un sponsor care să plătească eventualele costuri ale intervențiilor), gesturile de omenie și solidaritate nu contenesc. Ieri ne-a vizitat la redacție dna Emilia Niculescu, primarul comunei Costache Negri, pentru a aduce 250 de lei, bani donați de Stan Neagu, Mihai Gheorghe, Vasile Iamandi și de dumneaei, pentru a-l sprijini pe bietul om atins de o boală rară. „De unde dai, de acolo îți ajută Dumnezeu, a spus dna Niculescu. Știm că are sprijin și din altă parte, dar am vrut să îl ajutăm și noi, cât am putut".

P. Pațilea

Concurs "V.L."

"Oglindă, oglinjoară..." te premiază

Tradiționalul concurs "V.L." de 8 Martie și-a desemnat ieri, la ora 13,00, în cadrul extragerii cu public organizate la sediul redacției, câștigătoarele. Dintre cele peste 600 de plicuri participante, doar opt au fost norocoase. Marele premiu (un mobilier de toaletă cu oglindă în valoare de 1.200 de lei, plus o "ședință" de răsfăț la salonul de coafură "Cleopatra") a fost câștigat de **Irina-Laura Mocanu**, iar următoarele șapte premii (constând în produse cosmetice profesionale "Artego", în valoare de 200 de lei fiecare) au fost adjudecate de **Maria Nechifor**, **Maria Apostol**, **Elena Baciu**, **Floarea Arghir**, **Săndica Pleșu**, **Lăcrămioara Goleanu** și **Oana Pisaroglu**. Le așteptăm pe cele opt doamne și domnișoare miercuri, la ora 14,00, la sediul redacției, pentru ceremonia de înmânare a premiilor.

Până atunci le urăm domnilor soți, iubiți, prieteni să se bucure de inspirație (și dacă n-au, să ceară o listă…).

Elena Parapiru
Foto: Marius Mototolea

La concret, domnilor, la concret!

Dinte pentru dinte?

Consilierul Munteanu vrea pod... antibac

Investiție dată drept „sigură" de politicienii noștri încă de prin 1992, construcția unui pod peste Dunăre, rămasă un vis, a intrat acum și în atenția consilierului județean PC, Petrică Munteanu. Membru al comisiei de buget-finanțe a CJ, consilierul nu a inițiat vreun proiect în acest sens, nu a făcut lobby pe lângă vreun investitor extern, nu ne-a oferit nici măcar noutăți despre controversatul proiect, ci doar ideea că s-a gândit la necesitatea podului după ce, personal, a fost tratat umilitor la Trecere Bac. Deși pe bac era o singură mașină, echipajul nu a vrut să mai aștepte un pic și să-l mai lase și pe consilier să urce la bord, dând semnalul de plecare. I s-a spus să aștepte următorul bac sau să folosească altă firmă. Consilierul, care n-a avut cui să se plângă la firmă, a protestat în fața lipsei de concurență la activitatea de trecere a Dunării, la Galați existând o singură firmă în domeniu, pe când la Brăila sunt trei; de aici și lipsa de maniere invocată de dl Munteanu. Despre cum să stimuleze concurența respectivă, consilierul nu are însă vreo idee. Nici de unde să luăm banii pentru pod.

Poate că, înainte de a mai vorbi despre cel pod, politicienii noștri ar trebui să dovedească, public, că pot face măcar… podul: știți dumneavoastră, te lași pe spate și te sprijini în mâini. Și gata podul, la concret, nu în declarații!

Victor Cilincă

Doi cu doi

Premianți și reprezentanți

Concursul "Bani grei cu "Viața liberă"" și-a premiat ieri câștigătorii: **Costică Gâță,** primul venit, ne-a declarat că cei 100 de lei vor fi investiți "în sănătate, adică în rețeta pe care trebuie să o cumpăr", iar **Gheorghe Stanciu**, fost cadru didactic la Școala Nr. 28, ne-a asigurat că "banii vor rezolva unele probleme stringente". Reprezentantă a soțului său Fabian, plecat în delegație, doamna **Moscovici** ne-a explicat că banii își vor aștepta stăpânul, pentru a căpăta o destinație.

Și în cazul concursului pentru elevi și studenți al "Vieții libere",

"100 de lei pentru învățăcei", am avut parte de un reprezentant – tatăl **Codruței Pohrib** a ridicat suma cuvenită fiicei lui, pentru că aceasta se află la București pentru o perioadă mai lungă.

Text și foto:
Elena Parapiru

O fi bine, o fi rău…

"Isus" împlinește astăzi 12 ani

Gabriel Spulber, băiețelul despre care mama sa spune că este nimeni altul decât „fiul lui Dumnezeu", împlinește astăzi 12 ani… Exact vârsta la care – după cum ne-a declarat mama copilului, Gherghina Darabană - „se va întâmpla ceva, o să vedeți ce…". Ce anume, greu de spus… Speriați de vorbele mamei, și pentru a evita o tragedie, inspectorii DGASPC Galați au decis să intervină de urgență în rezolvarea acestui caz delicat, mai ales după ce acesta a fost mediatizat de ziarul „Viața liberă". Reamintim cititorilor că Gabriel nu a mai fost lăsat să meargă la școală (el a terminat doar clasa întâi), pe motiv că „Isus a ieșit în lume după 12 ani", iar singura carte pe care a pus mâna a fost Biblia. Mai mult, copilul nu a mai fost dus la doctor, deși a avut nevoie de îngrijiri medicale, iar părul i-a fost lăsat să crească în voie, ani de zile. Gherghina D., care se consideră "mama pruncului", i-a rupt lui Gabriel orice legătură cu lumea reală, aceasta refuzând categoric aproape orice intervenție a DGASPC Galați. Cu toate acestea, inspectorii de la Direcția Copilului au reușit în ultima săptămână să-l consilieze pe Gabriel, să-l introducă în colectivitate, să stabilească o comunicare mai puțin „spirituală"...

Tot în cursul săptămânii trecute, Gabriel Spulber a fost audiat de instanța de judecată, iar zilele următoare va fi un nou termen în acest dosar. Rămâne de văzut care va fi soluția dată de judecători. Până atunci însă, să stăm cu ochii pe Gabriel… La mulți ani și să auzim de bine!

Laura Gurău
Foto: Bogdan Codrescu

NECPLUS ULTRA

6 din 49
(amantei mele)

Ion **Zimbru**
redactie@viata-libera.ro

Ea poartă haine de apă şi o ţigară în colţul metaforei tale; a metaforei tale, prietene care mă acuzi de toate cele păcate catedrale.

Ea poartă pantofi de ivoriu şi scutură scrumul pe manuscrisele mele; da, prietene, îmi ştie poezia pe dinăuntru şi trupul pe dinafară, îmi răstigneşte sărutul pe o cruce de nuiele.

Ea poartă tristeţea până rămâne fără pingele, până îi cad păsările şi pletele de pe umeri; da, prietene, ea este răspunsul la întrebările pe care nici tu nu mai ştii să le numeri.

Ea poartă în buzunare regrete murdare de ruj şi o dare de seamă pentru inimă şi vioară; da, prietene, eu nu sunt în stare să mă dau peste cap de trei ori, ca un zmeu călare pe seară.

Ea poartă toate acestea pentru că femeile nu ştiu să despartă în silabe despărţirea; nu, prietene, eu nu sunt decât un poet lângă un rachiu, aşteptând să ciocnească mereu cu nemurirea.

Express TV

Te invită să cânți alături de legenda rock-ului românesc,
Compact, la Galați.

Vino în seara asta, la ora 20,00, la clubul KingPin, din strada Saturn și trăiește muzica anilor tăi.

imagination at work

GE Money
Imagine the Opportunities...

Branch Manager - Galati

Imagine being part of one of the world's largest and most respected organizations, a company that employs over 300,000 people in over 100 countries. GE is a diversified technology; media and financial services company dedicated to creating products that make life better - from aircraft engines and power generation to financial services, medical imaging, television programming and plastics. GE Money is a dynamic and global leading provider of banking and financial services to over 118 million consumers, retailers, and auto dealers in over 50 countries. GE Money's EMEA (Europe, Middle East and Africa) operations include businesses in over 23 countries across the region employing more than 23,000 people.

GE Money Romania, comprised of Domenia Credit, Estima Finance and Motoractive, offers a broad range of financial products, including mortgages, home equity loans, sales finance, auto finance, personal loans and credit cards.As a result of business growth we are currently seeking a Branch Manager to join our enthusiastic team in Galati.

As Branch Manager for GE Money Romania, you will be responsible for the successful set up and launch of a retail loan shop, offering mortgage loans and a variety of other consumer loans.

Specific responsibilities include leading the local sales team to achieve monthly and annual volume targets and growth objectives, developing a local network of business partners (brokers, agents), organizing and supervising all sales and operational activities performed in the loan shop, ensuring high customer service standards, implementing local marketing programs and ensuring the compliance of all sales activities with external regulations and GE Money guidelines.

To be successful in this role you will have a high level of energy and 'can-do' attitude, a university degree combined with 2+ years of experience in Financial Services, as well as strong sales leadership and excellent people management skills.

Can YOU imagine the possibilities?

Please send a cover letter and resume by 15 March 2007 to:
e-mail address: cariere@estimafinance.ro
fax: 021-200.62.31

VINE POLIŢIA!
CU PREMII...

Câştigă 6 premii în valoare totală de 8000 lei

PREMIUL I 3500 lei + un telefon mobil
PREMIUL II 2000 lei + un telefon fix
PREMIUL III 1000 lei + un telefon fix
3 MENŢIUNI 500 lei

NOTĂ: Premiile a căror valoare depăşeşte suma de 600 de lei sunt impozabile.

Decupează şase taloane de concurs, publicate în perioada 5-10 martie, completează-le şi trimite-le într-un plic pe adresa : I.P.J. Galaţi, strada Brăilei nr. 200, cod postal 800408 sau depune-le în urnele de la secţiile de Poliţie 1,2,3,4,5 până la data de 15 martie (data poştei). Tragerea la sorţi va avea loc în data de 20 martie. Numele câştigătorilor vor fi publicate în ziarul nostru în data de 21 martie.

Talon nr. 2
Nume_____ Prenume_____
Vârsta____ Adresa_____
CNP_____ Telefon_____
Întrebare: În cazul producerii unei infracţiuni, decizia de arestare preventivă a autorului o ia:
a. poliţistul;
b. judecătorul;
c. jandarmul.

www.viata-libera.ro

Vigilența firmelor

Pledoarie

Renaturarea malului Dunării

▸ Prefectul Mihai Capră, la Conferința Europeană ˝Infrastructura Dunăreană˝

Renaturarea malului drept al Dunării, ca măsură importantă de protecție a mediului în zonă, de refacere și conservare a ecosistemului Rezervației Naturale a Deltei Dunării, va fi soluția pentru care prefectul Mihai Capră va pleda, astăzi, la Conferința Europeană cu tema „Infrastructura Dunăreană".

Conferința, organizată în Capitală de Camera de Comerț și Industrie a municipiului București, în colaborare cu SECI Viena, Pactul de Stabilitate pentru Europa de Sud-Est și Biroul TINA din Austria, are ca principal obiectiv întărirea cooperării regionale între statele riverane Dunării, în vederea păstrării echilibrului ecologic, precum și a îmbunătățirii infrastructurii Coridorului VII Paneuropean.

La întâlnire sunt invitați să participe dna secretar de stat în Ministerul Mediului și Gospodăririi Apelor, Lucia Varga, și coordonatorul Pactului de Stabilitate pentru Europa de Sud-Est, Erhard Bușek.

Potrivit organizatorilor, conferința va fi, pentru toți participanții, un bun prilej de a discuta și de a face un schimb de experiență în ceea ce privește interesul comun în domeniile protecției mediului și transportului fluvial, precum și pentru detalierea unor probleme ce țin de sectorul energetic.

Ovidiu Amălinei

Autorizație pentru protestul de miercuri

De ce s-a amânat mitingul siderurgiștilor

≋ Primarul Dumitru Nicolae a avizat favorabil cererea pentru mitingul siderurgiștilor, însă a mutat protestul pentru ziua de miercuri ≋ Deși dezamăgit, liderul FSS - Metarom, Maricel Oancea, spune că se va conforma autorizației ≋ Pensionarii gălățeni vor fi trimiși astăzi acasă de către liderul Alianței Pensionarilor, Cristea Toader

Mitingul de protest, organizat de către Federația Sindicală a Siderurgiștilor Metarom programat inițial pentru astăzi, între orele 15.00-17.00, a fost amânat pentru miercuri, 7 martie, conform avizului dat de Primăria municipiului Galați. Reamintim că săptămâna trecută, la Sibiu, Consiliul de Conducere și Coordonare al FSS - Metarom a decis organizarea, pe esplanada Casei de Cultură a Sindicatelor din Galați, a unui miting de protest la care era anunțată participarea a circa 10.000 de siderurgiști, a reprezentanților a 22 de sindicate de la 20 de societăți din țară, afiliate la FSS Metarom – Hunedoara, Iași, Zalău, Târgoviște, Focșani, Buzău etc și a altor organizații afiliate la Cartel Alfa – Alianța Pensionarilor din Galați și Liga Studenților.

Ieri însă primarul municipiului Galați, Dumitru Nicolae, a semnat autorizația pentru miting pentru ziua de … 7 martie, nu 6, așa cum se solicitase. „Deși vineri, când am depus cererea, ni s-a spus că nu va fi nicio problemă cu avizul, astăzi [ieri] domnul primar s-a întors și a avizat pentru ziua de miercuri. Ni s-a spus că marți este și Ziua Protecției Muncii și că nu dă bine un protest în aceeași zi. Noi i-am anunțat, de amânare, pe toți liderii din țară care urmează să vină la Galați, dar și asociațiile din Galați care vor să ni se alăture", ne-a declarat ieri liderul FSS-Metarom, Maricel Oancea, care a spus că orele de desfășurare a mitingului de miercuri se mențin.

Primarul municipiului Galați, Dumitru Nicolae, ne-a declarat telefonic faptul că cererea a fost depusă abia la sfârșitul săptămânii, prea târziu pentru asigurarea măsurilor de securitate care se impun în astfel de cazuri: „Vreau să se desfășoare în conformitate cu legea, adică mitingul să aibă loc la trei zile după ce a fost depusă cererea. Eu nu vreau să pățesc ca la Motorok, așa că am vrut să fiu prevăzător și să mi se garanteze că se iau toate măsurile de protecție necesare în astfel de cazuri". Am luat legătura și cu liderul Alianței Pensionarilor din Galați, Cristea Toader, pentru a ne spune cum va proceda mâine cu pensionarii care nu vor fi aflat de amânarea mitingului. „Singurul lucru pe care îl pot face este să mă duc în fața Casei de Cultură și să le explic pensionarilor că s-a amânat mitingul. Eu nu pot să-mi dezamăgesc membrii", ne-a declarat Cristea Toader.

Protestul care se va desfășura miercuri se dorește a fi un semnal de alarmă cu privire la faptul că negocierea Contractului Colectiv de Muncă **pe ramura metalurgică** a intrat în impas. Și la nivel local sunt probleme: CCM din cadrul Mittal Steel Galați nu s-a semnat încă, sindicaliștii solicitând o creștere salarială cu 42% în timp ce administrația oferă maxim 7%. Și tot miercuri este programată încă o întâlnire pentru negocieri...

Maria Mândiță

Foto: V. Caburgan

Comunicate de presă

Federația Sindicală a Siderurgiștilor METAROM

„Federația Sindicală a Siderurgiștilor METAROM îi informează pe toți siderurgiștii că mitingul programat pentru marți 6 martie 2007, va avea loc cu o zi de amânare - fiind **reprogramat pentru miercuri, 7 martie 2007, pe esplanada din fața Casei de Cultură a Sindicatelor**, începând cu ora 15,00. Această amânare se datorează exclusiv atitudinii administrației locale, care a refuzat autorizarea acestui miting național pentru data de 6 martie, cum se stabilise inițial. În pofida acestor șicane și piedici, demonstrația unității și forței metalurgiei și siderurgiei românești își va păstra proporțiile naționale. Colegii noștri din Hunedoara, Roman, Târgoviște, Călărași, Brăila, Câmpia Turzii, Reșița, Zalău, Tulcea și Focșani vor fi prezenți alături de noi!..." **(Maricel Oancea)**

Sindicatul ˝Solidaritatea˝ al Siderurgiștilor

„…Noi, inițial, am dorit să ne solidarizăm cu acțiunea, mitingul și chiar să participăm, dar recentele atitudini ale acestor lideri cu privire la negocierile CCM pentru 2007 ne-au convins definitiv că acești indivizi nu-și urmăresc decât propriile interese, pentru care sunt în stare să pozeze în luptători pentru drepturile salariaților… Deci, siderurgiști, dacă în sfârșit ați înțeles (ca și ei) că vremea lor a trecut, **nu mergeți la acest pseudo-miting**, ce se vrea organizat de către o structură –FSS METAROM fără măcar personalitate juridică, (la Galați), darămite „singura reprezentativă" despre care acești indivizi nici nu știu ce înseamnă din punct de vedere legal, ci treceți pe la sediul SSS unde vă așteaptă tabelele pentru **greva generală**…"**(Gheorghe Tiber)**

N.R. Din ambele comunicate am publicat doar fragmente. Rugăm liderii să țină cont de faptul că ziarul nu are dreptul să cheme membrii niciunui sindicat la un gen sau altul de manifestări, responsabilitatea „îndemnurilor" aparținând semnatarilor.

În combinat,

Școala de protecția muncii

≋ 6.000 de siderurgiști se vor instrui într-un spațiu ultradotat

Ieri, pe platforma Mittal Steel Galați, s-a inaugurat, practic, o școală de pregătire profesională și de protecția muncii, cea mai mare și cea mai modernă din România. Au venit atât cei de la administrație, cât și cei de la sindicate, dar ideea de bază nu era evenimentul în sine, cât urmările acestei întâmplări. Astfel, într-o clădire care era dezafectată, de lângă Uzinsider, deci foarte aproape de poarta centrală, s-au investit pentru refacere și dotare peste 500.000 de euro. În 25 de săli, dotate cu computere, proiectoare și tot ce înseamnă bibliotecă, laboratoare practice (atât pentru mecanici, cât și pentru electricieni) se vor instrui între 4.000 și 6.000 de siderurgiști pe an. Aceste săli au programe de calculator cu animație în trei dimensiuni, adică siderurgistul va pune mâna pe mouse și va intra pe programul pe care îl dorește, fiind ghidat ca la un joc pe calculator. Este o premieră pentru România. Jumătate din clădire va funcționa pentru protecția muncii și jumătate pentru învățământ. Tatiana Baltă, directoarea Direcției Securitate și Sănătate în Muncă, sublinia faptul că „problema protecției omului la locul de muncă este una dintre cele mai serioase, vitale chiar, pentru combinatul gălățean. Eforturile care se fac pentru schimbarea mentalității, pentru instruirea oamenilor vor avea și rezultate certe". Așadar, școala de protecția muncii de la combinat s-a inaugurat ieri. Dincolo de clădirea modernă și ultradotată, contează faptul că în acest domeniu siderurgistul, dacă vrea, poate să gândească altfel siguranța propriei persoane. Pentru că, pe lângă a veni la muncă, trebuie să nu fie o chestiune de noroc să te și întorci sănătos acasă.

Aurel Stancu
Foto: S. Pană

C.N. ADMINISTRAȚIA PORTURILOR DUNĂRII MARITIME S.A. GALAȚI
SERVICIUL COORDONARE ACTIVITATE PORTUARĂ ȘI SERVICII PUBLICE

SITUAȚIA NAVELOR MARITIME ÎN PORTUL GALAȚI LA DATA DE 5 MARTIE 2007

DANĂ/ RADĂ	LOC ACOSTARE/ ANCORARE	NUMELE NAVEI	PAVILION	CARGOPLAN	OPER.	MARFĂ	DESTINAȚIE/ PROVENIENȚĂ	DATA ȘI ORA SOSIRII ÎN PORT	DATA ȘI ORA PLECĂRII DIN PORT
8	PORT MINERALIER	**MYKOLA SLAVOV**	UCRAINA	6000 T	ÎNC	LAMINATE	SPANIA	25/02/15	02/03/08^{20}
7/8	PORT MINERALIER	**GEROI ARSENALA**	UCRAINA	3000 T	ÎNC	LAMINATE	TURCIA	01/02/18^{30}	03/03/18
24/25	PORT DOCURI	**DUATEPE S**	MALTA	3000 T	DESC	LAMINATE	TURCIA	03/02/15	-
26	PORT DOCURI	**KOMUT**	RUSIA	1000 T	DESC	ZINC	RUSIA	03/02/12	-
30	PORT DOCURI	**JORAN**	ITALIA	3130 T	DESC	VIN	SPANIA	04/02/09^{50}	-
31	PORT DOCURI	**FRIENDSHIP**	ROMÂNIA	-	Armare suprastructură		-	21/02/22	-
46	PORT BAZINUL NOU	**TINAZTEPE S**	TURCIA	3000 T	ÎNC	LAMINATE	TURCIA	28/02/23	02/03/22
47	PORT BAZINUL NOU	**UNITY XII**	ST.VINCENT	4000 mc	ÎNC	CHRESTEA	LIBAN	28/02/12	-
48	PORT BAZINUL NOU	**AFRIN**	TURCIA	3800 T	ÎNC	LAMINATE	TURCIA	28/02/17^{20}	04/03/23
49	PORT BAZINUL NOU	**HIKMET K**	TURCIA	6000 T	ÎNC	LAMINATE	TURCIA	27/02/09^{30}	03/03/07
49	PORT BAZINUL NOU	**AHMET AGAOGLU**	TURCIA	4135 T	ÎNC	LAMINATE	TURCIA	02/03/13	-
53	AZL	**SIRIUS 1**	UCRAINA	2800 T	ÎNC	FIER VECHI	TURCIA	04/03/11^{20}	-
54	UNICOM OIL TERMINAL	**FIRDES**	TURCIA	3500 T	ÎNC	ULEI CREUZET	OLANDA	26/02/20	02/03/07

Ieri, la BVB

Un adevărat crah

Bursa de Valori București (BVB) s-a confruntat, ieri, cu o depreciere masivă, toți indicii pierzând cel puțin cinci procente, în condițiile unei lichidități foarte bune. Practic, în prima ședință a săptămânii, toată lumea a vândut, iar bursa bucureșteană a înregistrat un adevărat crah - cea mai mare scădere a sa din ultimele nouă luni.

Brokerii apeciază că această depeciere masivă se datorează pierderilor înregistrate de acțiuni la nivel mondial, toate bursele importante din lume scăzând drastic în ultima săptămână. De remarcat că și cotația aurului a coborât, la Londra, la cel mai scăzut nivel din ultimele șase săptămâni, aliniindu-se tendinței descendente a piețelor internaționale de capital.

Nicio societate nu a crescut!

Indicele general BET-C a scăzut cu 5,05 la sută, indicele BET, al celor mai lichide companii listate la cota bursei, a pierdut 5,19 la sută, în timp ce societățile de investiții financiare, monitorizate de indicele BET-FI, s-au depreciat cu nu mai puțin de 6,78 la sută.

Pe parcursul ședinței de ieri, la BVB s-au înregistrat 10.212 tranzacții, prin care s-au transferat peste 87,0 milioane de tilturi, aparținând unui număr de 60 de emitenți. Dintre aceștia, cinci și-au menținut cotațiile, 55 au scăzut și, evident, nicio companie nu a înregistrat creșteri!

Maxim de lichiditate pentru 2007

Valoarea totală a tranzacțiilor primei ședințe a săptămânii curente a fost de circa 103,0 milioane lei (aproximativ 30,3 milioane euro), nivel care repezintă maximul de lichiditate atins la BVB în 2007. Toate schimburile cu acțiuni s-au realizat în piața principală, pe piața "deal" (a tranzacțiilor speciale) fiind liniște pe tot parcursul zilei.

Lider de piață a fost SIF 5 Oltenia (SIF5), cu un rulaj de 20,8 milioane lei. În același sector, SIF 2 Moldova (SIF2) a schimbat acțiuni în valoare de 17,4 milioane lei, iar la SIF 1 Banat-Crișana (SIF1) s-au tranzacționat titluri de 10,6 milioane lei. Topul celor mai lichide companii a fost completat cu băncile. Astfel, Banca Transilvania (TLV) a transferat 11,5 milioane lei, iar rulajul BRD-Groupe Societe Generale (BRD) a atins, la finele zilei, nivelul de 9,1 milioane lei.

În sectorul petrolier, tranzacțiile au fost ceva mai reduse, Petrom București (SNP) realizând schimburi de 5,7 milioane lei, în timp ce la Rompetrol Rafinare Constanța (RRC) s-au transferat acțiuni în valoare de doar 2,6 milioane lei.

Pierderi importante pe ˝blue-chips˝-uri

În privința cotațiilor, societățile lichide ("blue-chips"-uri) au înregistrat și cele mai mari pierderi. Astfel, SIF1 a pierdut 8,19 la sută (până la 2,69 lei/acțiune), SIF5 a scăzut cu 6,49 la sută (2,88 lei/acțiune), iar SIF2 s-a depreciat cu 6,47 la sută (2,60 lei/acțiune). Titlurile SNP au închis cu 6,09 la sută (0,54 lei/acțiune) mai jos decât vineri, iar Rompetrol a pierdut 5,77 la sută (0,0915 lei/acțiune). În sectorul bancar, TLV s-a depreciat cu 5,56 la sută (1,02 lei/acțiune), iar BRD a scăzut cu 5,21 la sută (20,00 lei/acțiune). În sens "pozitiv", performera zilei a fost Impact București (IMP), care a stagnat la 0,70 lei/acțiune, pe fondul unui rulaj de 0,8 milioane lei.

D.C.Predescu

Fondat 1989 Viața liberă

Vrei să te pregătești în domeniul financiar-bancar?

INSTITUTUL BANCAR ROMÂN, centrul zonal **GALAȚI** îți oferă această șansă, prin parcurgerea și absolvirea **programelor de formare profesională (3 luni):**
RETAIL BANKING, CREDITUL IMOBILIAR-IPOTECAR
și de specializare profesională (5 luni):
MANAGEMENT ȘI MARKETING BANCAR, ANALIZA RISCULUI ÎN ACTIVITATEA DE CREDITARE -
în sistem învățământ la distanță.

Detalii și informații suplimentare la telefon: 0723.587.206, dra Mioara Năstăsache, coordonator centru zonal Galați.

IBR – Calea spre performanță europeană!

Fond pentru investiții în pescuit

Taxele plătite pentru obținerea autorizațiilor, licențelor și permiselor de pescuit vor fi colectate într-un fond cu o valoare anuală de zece milioane euro gestionat de Agenția Națională pentru Pescuit și Acvacultură (ANPA), sumele urmând să fie utilizate pentru investiții în domeniul piscicol.

Mediafax/M.Z.

Dotări de top la cantina studențească

Masa de prânz cu doar cinci lei

Condiții de Uniunea Europeană, cu prețuri „extracomunitare”. Acesta este principiul pe care funcționează Cantina Studențească nr. 2, proaspăt renovată și dotată. Primul client al noii linii calde a fost chiar rectorul Viorel Mînzu, care a scos din buzunar numai 10 lei noi pentru un prânz consistent: ciorbă de perișoare, șnițel și mititei cu piure, salată de castraveciori murați și desert. Se poate însă și mult mai ieftin. Un prânz format dintr-o ciorbă de fasole, copănele pane cu pilaf și salată de castraveți murați nu îi costă pe studenți decât 3 lei și 80 de bani. Dacă mai adăugăm și pâinea și un desert format din clătite cu dulceață, ajungem la incredibila sumă de 5 lei.

Prețuri incredibile la cantină

Ciorbă de burtă	**- 3 lei**	**Copănele pane**	**- 1,5 lei**
Ciorbă de Fasole	**- 1 leu**	**Mititei**	**- 0,5 lei**
Ciorbă de perișoare	**- 2 lei**	**Mazăre**	**- 1,2 lei**
Pulpă de vită la tavă	**- 2,5 lei**	**Piure cartofi**	**- 0,5 lei**
Pulpă de porc la tavă	**- 2,5 lei**	**Pilaf**	**- 0,3 lei**

Curățenie și dotări

Cantina nr. 2 tocmai a ieșit dintr-un proces de reabilitare și dotare la standarde europene. „Avem o linie caldă, o mașină de spălat vase profesională, iar interiorul clădirii a fost renovat, s-a pus plafon fals. În plus, s-au montat două monitoare LCD, de dimensiuni mari. Toate aceste dotări au necesitat o investiție de aproape 100.000 de lei noi”, ne-a spus prorectorul pe probleme studențești, Mircea Bulancea. În ce privește cea de-a doua cantină din campusul studențesc, Mircea Bulancea a precizat că, deocamdată, nu s-a stabilit un plan concret de acțiune. Cel mai probabil, destinația acestui spațiu va fi modificată, aici urmând să se construiască săli de curs, săli multimedia sau să se mute biblioteca.

Marius Țuca

Foto: V. Caburgan

Viorel Mânzu a fost primul client al noii linii de la cantina studențească

Apel către gălățeni

″2 % pentru SMURD, 100 % pentru viață″

Campanie în sprijinul Serviciului Mobil de Urgență, Resuscitare și Descarcerare

Înființarea unui Serviciu Mobil de Urgență, Resuscitare și Descarcerare – SMURD – a devenit, din acest an, un obiectiv îndeplinit și la Galați. Acest lucru a fost posibil și grație donațiilor pe care gălățenii le-au făcut anul trecut prin direcționarea celor 2 la sută din impozitul anual pe veniturile din 2005 către SMURD, campanie ce s-a bucurat inclusiv de sprijinul Prefecturii. Medicul Raed Arafat, inimosul inițiator al sistemului SMURD, mărturisea chiar la un moment dat că a fost surprins de generozitatea de care au dat dovadă gălățenii, generozitate care, desigur, a fost un element important în înființarea serviciului de urgență și la Galați. Lucrurile nu trebuie însă să se oprească aici. Campania **„2 % pentru SMURD, 100 % pentru viață”** continuă la nivel național. Și în acest an angajații Prefecturii au decis să sprijine SMURD prin intermediul direcționării celor doi la sută din impozitul din salarii. Prefectul Mihai Capră a semnat deja formularul tipizat al Ministerului de Finanțe, iar astăzi și subprefecții Aurica Luchiniuc și Vasile Curduman vor întocmi acte similare! „Prin acest demers, înalții funcționari publici și salariații din Prefectura Galați doresc să lanseze un îndemn către toți contribuabilii din județul Galați de a se alătura Campaniei **„2% pentru SMURD, 100% pentru viață”.** Acțiuni asemănătoare vor avea loc în majoritatea județelor din țară, unde SMURD reprezintă o prioritate, printr-o decizie comună a Consiliului Director al Asociației Prefecților și Subprefecților din România, al cărei președinte este prefectul județului Galați, Mihai Capră”, ne-a explicat Emanuela Turcu, purtătorul de cuvânt al Prefecturii. Este o inițiativă ce merită, spunem, la rândul nostru, susținută. Nu contează dacă prin acel 2 la sută în contul SMURD sunt dirijate sume mai mari sau mici, important este că fiecare leu este dirijat pentru a salva vieți omenești. Vieți care ar putea fi chiar ale prietenilor, rudelor sau, cine știe, poate chiar viața dumneavoastră! Iar SMURD Galați trebuie susținut, mai ales acum, când se află la început de drum. Procedura de donație este foarte simplă și la îndemâna oricui. Persoanele care doresc să își dirijeze 2 la sută din impozitul pe veniturile de anul trecut către SMURD o pot face completând formularul tip, pe care îl găsesc la Direcția Finanțelor Publice din Galați, cu următoarele date: **„FUNDAȚIA PENTRU SMURD” CIF-20177660 IBAN – RO10RN CB0188016124700004, deschis la BCR Sucursala Tg. Mureș.**

Ovidiu Amălinei

În atenția Consiliului Județean Galați

Consolidarea Spitalului Clinic de Urgență, necesară

Pentru realizarea unui studiu de fezabilitate și a unui proiect de execuție pentru consolidarea clădirii Spitalului Clinic de Urgență „Sf. Apostol Andrei” din Galați ar trebui să se implice, în primul rând, Consiliul Județean, ne-a declarat șeful Inspectoratului Județean în Construcții Galați, inspector șef Săvel Rotaru. „Spitalul se află în administrarea Consiliului Județean Galați, iar președintele Eugen Durbacă ar trebui să aibă în atenție această problemă extrem de delicată care nu mai suportă amânare”, a declarat ing. Săvel Rotaru. Reamintim că, potrivit analizelor efectuate, clădirea Spitalului Județean Galați necesită de urgență efectuarea de lucrări de consolidare, rezistența imobilului fiind afectată atât de seismele produse până acum, cât și de tasare, fenomen provocat de pierderea de fluide din subsolurile spitalului.

Maria Măndiță

Pe islaz

Furt la trap

Spre deosebire de unii care umblă după cai verzi pe pereți, C.Zahia (37 ani), din Berești-Meria, a umblat, pe islaz, după cabalinele consătenilor. Individul a reușit chiar să pună mâna pe doi cai, aparținând unui gospodar din Slivna, însă a și fost prins în flagrant. Drept urmare, C.Zahia a ajuns pe picioarele lui la Parchet, unde i s-a întocmit dosar penal.

O.A.C.

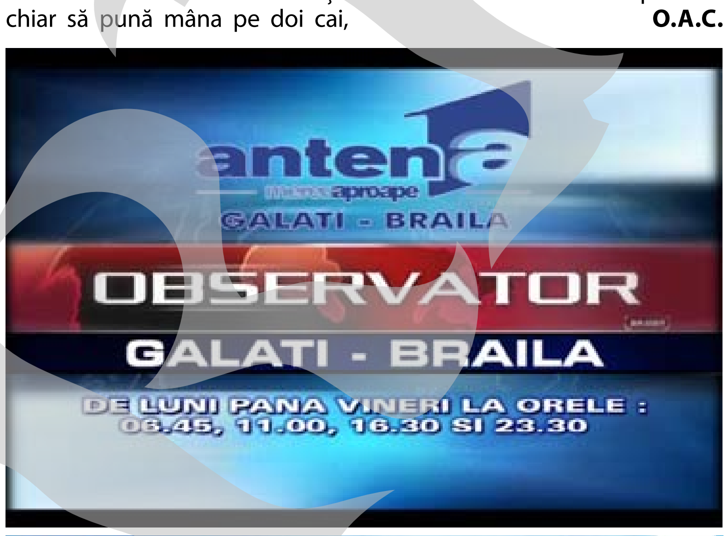

www.viata-libera.ro

Viața la zi

Cutremurul, ca modă… politică!

Un consilier al puterii critică CJ-ul

Consolidarea Spitalului Județean este doar un apendice la buget!

O comisie a Consiliului Județului monitorizează situația clădirilor sensibile seismic din patrimoniul CJ. Astfel, de doi ani, Consiliul a făcut consolidări de spitale și s-au aprobat studii de fezabilitate, pentru localități din județ, a declarat consilierul județean Petrică Munteanu. Consilierul conservator ne-a vorbit despre necesitatea conservării unei țări în care peste 80 la sută dintre clădiri au suportat cutremurul din 4 martie 1977. Soluții? Dl Munteanu a recunoscut: probabil că n-ar fi deschis subiectul dacă nu s-ar fi comemorat tragicul eveniment, pe care l-a evocat în deschiderea conferinței de presă; deci este bună și… moda la ceva…

Petrică Munteanu s-a referit și la necesitatea consolidării Spitalului Județean, discutată în ședința CJ („Viața liberă” tocmai scria acest lucru în numărul de ieri) și a unor clădiri din sistemul de protecție a copilului. De exemplu, o clădire nouă a Centrului de plasament „Simion Mehedinți”, unde ar putea fi mutați în condiții de siguranță mulți copii din sistem, nu a fost terminată, s-a plâns Munteanu. Deși consilier al actualei puteri din CJ și membru al comisiei de buget-finanțe, dl Munteanu a declarat că aprobarea studiului de fezabilitate pentru consolidarea Spitalului Județean nu trebuia să fie introdusă prin amendament, în completare la bugetul CJ, ci printr-o hotărâre specială.

Victor Cilincă

Frisoane penale

Chiar dacă iarnă nu prea a fost pe meleagurile Sucevenilor, V.Grigore (28 ani) s-a dovedit mai friguros din fire. Așa se face că, în noaptea de 3-4 martie, tânărul a intrat în curtea lui T.Gigel (53 ani) și a săltat un metru cub de lemne, de salcâm. Pe Grigore însă tot l-au trecut fiorii când a fost identificat de polițiști și i s-a adus la cunoștință că este cercetat pentru comiterea infracțiunii de furt.

O.A.C.

Scriitorul Henri Troyat a murit

Romancierul, eseistul și biograful francez de origine rusă Henri Troyat, pe numele său real Lev Tarassov, câștigător al unui premiu Goncourt, a murit la vârsta de 95 de ani, la Paris. Autor a peste 100 de lucrări, axate mai ales asupra realismului secolului al XIX-lea, Troyat a fost cel mai bătrân membru al Academiei franceze, unde a fost ales în 1959, și cel mai bătrân dintre laureații premiului Goncourt, pe care l-a obținut 1938 pentru „Paingul".

Garcia Marquez, la 80 de ani

Intelectuali, artiști și oameni politici s-au adunat, ieri, la Madrid, capitala Spaniei, pentru a aduce un omagiu scriitorului columbian Gabriel Garcia Marquez care va împlini, astăzi, 80 de ani. În total, 80 de cititori au venit la Casa de America pentru a citi cu voce tare, până astăzi-dimineață, romanul „Un veac de singurătate" (istoria celor șapte generații ale familiei Buendia din satul imaginar Macondo), considerat o piatră de temelie a „realismului magic" și una dintre operele majore ale literaturii hispanice.

www.viata-libera.ro

în lume

După modelul Kosovo

Transnistria vrea recunoaştere internaţională

Transnistria va încerca să obțină recunoașterea internațională indiferent de rezultatul negocierilor privind statutul final al provinciei Kosovo, a declarat liderul de la Tiraspol, Igor Smirnov, într-un interviu acordat cotidianului Vremia Novosti, citat de agenția Interfax în pagina electronică. „Transnistria are mai multe motive juridice, economice și istorice pentru a fi recunoscută decât Kosovo. Republica noastră nerecunoscută întreține deja relații comerciale cu 94 de state", a declarat liderul transnistrean. „Nu am vrea să exagerăm semnificația soluționării cazului provinciei Kosovo, dar în cazul în care îi va fi recunoscută independența, diplomații noștri vor dispune de un alt argument în favoarea lor", a adăugat Smirnov. Liderul de la Tiraspol și-a exprimat speranța că Rusia va recunoaște independența Transnistriei. „Bineînțeles, ne-am dori ca Rusia să recunoască Transnistria. Suntem însă conștienți că putem doar să cerem sprijinul, nu să și formulăm cereri", a declarat acesta. Circa 100.000 de cetățeni transnistreni, din populația totală de 500.000, au devenit cetățeni ruși, iar alți 159.000 au depus cerere de obținere a naționalității ruse, a subliniat Smirnov.

Premierul, câștigător în Estonia

Partidul premierului eston de centru-dreapta, Andrus Ansip, care susține reducerea taxelor, dar nu intenționează să ia măsuri pentru adoptarea rapidă a monedei euro, a câștigat, la limită, în fața partenerului de coaliție, Partidul de Centru, cu orientare de stânga, alegerile de duminică, iar ieri a demarat discuții pentru formarea unei coaliții de guvernământ. Rezultatul primelor alegeri legislative organizate după aderarea Estoniei la Uniunea Europeană, în 2004, îi va permite lui Ansip să încerce să formeze din nou un guvern alături de Partidul de Centru (care a câștigat 29 de mandate) sau să se orienteze spre conservatorii din Pro Patria-Res Publica (care a obținut 19 mandate). Acesta este primul scrutin câștigat de formațiunea unui premier în funcțiune, după separarea Estoniei de Uniunea Sovietică, în 1991, și primul care a fost organizat parțial prin internet.

Abhazia - spre autonomie

Provincia separatistă georgiană Abhazia a reușit să desemneze doar jumătate dintre membrii Parlamentului local în cursul scrutinului legislativ desfășurat duminică, liderii secesioniști felicitându-se totuși pentru continuarea demersurilor în sensul detașării de Georgia. Alegătorii din Abhazia, teritoriu fost sovietic pe malul Mării Negre, au desemnat 18 dintre cei 35 de membri ai viitorului Parlament, restul de 17 locuri urmând să fie ocupate în al doilea tur de scrutin.

Bâstroe, în mai

Canalul Bâstroe ar putea fi operațional în luna mai, a anunțat ministrul ucrainean al Transporturilor și Comunicațiilor, Mikola Rudkovski, citat de agenția Ukrainian News, în pagina electronică. "În mai, vom lansa primele vase pe Dunăre", a declarat Rudkovski, adăugând că proiectul Bâstroe este principalul de acest gen în regiunea Odesa.

Săptămânal

Sute de români în Irlanda

Peste 700 de imigranți români ajung săptămânal în Irlanda profitând de vidul legislativ care le permite să muncească, deși Guvernul de la Dublin a limitat numărul permiselor de muncă, potrivit ediției electronice a cotidianului Irish Independent. De la începutul anului, autoritățile britanice au emis 4.409 permise de muncă destinate românilor, cu 25 la sută mai mult decât numărul permiselor obținute de români pe tot parcursul anului trecut. „Totul în condițiile în care autoritățile se așteptau ca introducerea permiselor de muncă să limiteze numărul românilor care vin în Irlanda", comentau editorialiștii de la Irish Independent. Se pare însă că românii reușesc să lucreze prezentându-se drept practicanți ai unor profesiuni liberale și oferindu-și serviciile la prețuri mai mici decât cele cerute de irlandezi. Sindicatele locale au cerut duminică seara Guvernului să ia măsuri împotriva imigranților care profită de vidul legislativ pentru a se angaja și a cere salarii mai mici decât cele de pe piață.

SUA

Rezoluție anti-Bush

Senatul american, dominat de democrați, este pe punctul de a reformula textul unei rezoluții care i-a permis președintelui George W. Bush să dispună invadarea Irakului în urmă cu aproape patru ani, au declarat doi congresmeni din cadrul majorității, citați de Reuters. Demersul inițiat de senatorii democrați nu vizează anularea votului din 2002 din cadrul Senatului, prin care era autorizată invadarea Irakului, ci limitarea operațiunilor trupelor americane, care se vor concentra asupra misiunilor antiteroriste, precum protejarea granițelor irakiene, a declarat senatorul Carl Levin, președintele comisiei pentru Serviciile Armate. „Nu vor avea loc lupte în mijlocul Bagdadului. Va fi o tranziție spre o misiune mai restrânsă de instruire a trupelor din Bagdad și de susținere a operațiunilor logistice", a declarat senatorul democrat de Michigan.

Democrații, care au preluat conducerea Congresului în luna ianuarie, încearcă să găsească un mod de a-și exprima nemulțumirea față de planurile președintelui George W. Bush de a suplimenta trupele americane detașate în Irak. Ei au respins însă ideea blocării fondurilor destinate acestui conflict. O încercare anterioară de a adopta o rezoluție cu caracter necoercitiv cu privire la suplimentarea trupelor a eșuat, dar senatorii Carl Levin și Chuck Schumer au subliniat că noul demers se bucură de susținerea tot mai multor democrați din Senat.

Austria

Tragedie aviatică

Coliziunea dintre un elicopter și un avion de mici dimensiuni, produsă ieri la prânz, în regiunea Zell am See (centrul Austriei) - renumită pentru stațiunea sa de schi și care este și un loc de pelerinaj catolic, s-a soldat cu moartea a opt persoane, a declarat directorul biroului local al Crucii Roșii, Gerhard Huber. Crucea Roșie a fost avertizată de un apel de urgență, cu puțin timp înaintea orei locale 11.00 (12.00 ora României), prin care a fost semnalat un accident de avion produs deasupra pistelor de schi din această regiune din provincia Salzburg, a precizat Huber.

Toate cele șapte persoane aflate la bordul elicopterului aparținând unei companii elvețiene au murit în accident. Pilotul avionului privat, care nu avea pasageri la bord, a decedat și el în urma coliziunii ale cărei cauze rămân neelucidate.

Rămășițele celor două aparate de zbor, dintre care unul a luat foc, s-au împrăștiat pe o rază de peste 20 de Km, potrivit echipajelor de salvare detașate la fața locului.

Bulgaria

Euroalegerile costă

Alegerile pentru Parlamentul European, organizate în această primăvară în Bulgaria, vor costa circa 12 milioane de leva (aproximativ șase milioane de euro), a anunțat ministrul bulgar al Administrației, citat de site-ul Novinite.com. „Am dorit ca Ministerul de Finanțe să ne aloce 30 de milioane de leva (circa 15,3 milioane de euro - n.red.), dar nu am primit un răspuns favorabil", a declarat ministrul Nikolai Vasilev, pentru postul privat de televiziune bTV. Oficialul a adăugat că nu este nemulțumit de această măsură și că va limita cheltuielile legate de procedurile de vot. Sofia va organiza în luna mai primele alegeri pentru desemnarea celor 18 eurodeputați bulgari.

Copenhaga

Bastionul culturii "underground", demolat

Echipele de muncitori au început, ieri dimineață, demolarea centrului pentru tineret din Copenhaga, a cărui evacuare, săptămâna trecută, a generat revolte violente în capitala daneză. Utilaje de demolare și muncitori cu fețele acoperite, pentru a nu fi recunoscuți de tinerii protestatari, au început să dărâme, sub supravegherea poliției, clădirea cu patru etaje, potrivit imaginilor difuzate de postul danez de televiziune TV2 News. Violențele dintre polițiști și tineri, dintre care câteva mii au protestat față de demolarea clădirii, au fost declanșate joia trecută. Peste șase sute de persoane au fost arestate de poliție, dintre care aproximativ 140 erau străini veniți la Copenhaga din alte state europene. Centrul adăpostea de 25 de ani tineri marginalizați și era un bastion al culturii "underground" în Europa.

Atentate la Bagdad

Străzi periculoase

Un atentat cu mașină-capcană comis, ieri, în apropierea străzii Mutanabi, situată într-un cartier din Bagdad unde se află numeroase librării, s-a soldat cu moartea a cel puțin 26 de persoane și rănirea altor 65, a anunțat poliția irakiană, citată de Reuters. „Numeroase librării au luat foc, iar cel puțin 15 autoturisme au ars în totalitate", a declarat un martor ocular. Sursa citată a adăugat că o a doua bombă a explodat pe strada Bab al Muadham, situată în apropierea străzii Mutanabi, la foarte scurt timp după prima deflagrație. Trupele americane și irakiene au demarat, în urmă cu trei săptămâni, o vastă operațiune de securitate menită să pună capăt violențelor interconfesionale. Mobilizarea unui număr impresionant de militari pe străzile capitalei irakiene și amplasarea punctelor de control par să fi redus din intensitatea violențelor, dar comandanții americani susțin că atentatele cu mașini-capcană rămân o problemă.

Negocieri în "dosarul nuclear"

Negociatorii Statelor Unite și Coreei de Nord au demarat, ieri, convorbiri menite să ducă la normalizarea legăturilor diplomatice bilaterale, conform unui acord prin care Phenianul a dat asigurări că își va suspenda activitățile nucleare în schimbul livrărilor de combustibil. Negocierile, care au loc la misiunea Statelor Unite pe lângă Națiunile Unite, marchează prima întâlnire la nivel înalt organizată pe teritoriul american începând din 2000, când un emisar nord-coreean s-a deplasat la Washington într-o încercare eșuată de îmbunătățire a relațiilor dintre cele două țări.

Dispariție misterioasă

Un fost ministru adjunct al Apărării în guvernul iranian a fost dat dispărut în Turcia, în condiții neclare, presa israeliană afirmând că este posibil ca acesta să fi fost răpit într-o operațiune comună Mossad-CIA sau să fi decis să părăsească țara.

Campanie antiterorism

Poliția britanică a lansat, ieri, o campanie antiteroristă, încurajând persoanele care locuiesc în Londra să raporteze autorităților orice comportament suspicios pe care îl observă.

Trăsnaia **Z**ILEI

Cec de la Dumnezeu

Un tânăr din statul american Indiana s-a prezentat la mai multe bănci din orașul său, cerând insistent să încaseze un cec semnat de Dumnezeu. Tânărul cu pricina s-a prezentat la ghișeu cu un cec semnat de „Regele Regilor", semnătură care a atras atenția funcționarilor bancari. Din păcate pentru el, tânărul, pe numele său Kevin Russell, a fost arestat pentru tentativă de fraudă, după ce a încercat să convingă casierele să îi înmâneze suma de 50.000 de euro.

ANALIZĂ

Istoria cu o singură faţă

Ovidiu **Amălinei**
ovidiu@viata-libera.ro

Proiectul construcţiei europene a adus sub acelaşi acoperiş, ca partenere, ţări care în urmă cu 60 ani se confruntau pe câmpul de luptă! Pare un miracol! Şi chiar este, dacă ne gândim că istoria continentului european nu a fost niciodată una extrem de liniştită. Stabilitatea de astăzi nu înseamnă însă că există o viziune unitară asupra trecutului. Iată de ce proiectul pe care Germania vrea să-l propună ţărilor UE, de a elabora o istorie unică a Europei, este unul, dacă nu controversat, cel puţin extrem de sensibil. Se susţine chiar că evenimentele istorice, aşa cum sunt ele predate în şcolile dintr-o ţară sau alta, sunt o expresie a „diversităţii". Pe de altă parte, susţinătorii ideii susţin că nu poate fi decât benefică prezentarea evenimentelor istorice luând în considerare toate viziunile existente. Deşi, practic vorbind, proiectul ar fi în prezent destul de greu de pus în practică, atribuţiile în sfera educaţiei fiind preponderent la nivelul ţărilor membre şi nu la cel al instituţiilor UE, meritã totuşi de meditat asupra avantajelor pe care le-ar presupune o abordare unitară a istoriei europene. Propunerea Germaniei nu vine, de altfel, ca manifestare a unui capriciu de moment. Un manual de istorie a fost deja redactat în comun de istorici din Franţa şi Germania, iar acesta se predă deja în şcoli! Ce-i drept, manualul se referă doar la perioada de după 1945, însă au fost abordate şi subiecte sensibile precum Regimul de la Vichy. Iniţiativa a fost un succes, iar acum se pregăteşte un manual care să pornească din sec XVIII. Interesant este că ideea unei istorii comune franco-germane nu a plecat de la politicieni sau profesori, ci de la o întâlnire pe care elevi din ambele ţări au avut-o, în comun, cu preşedintele Jaques Chirac şi cancelarul Gerhard Schroeder! Şi mai există cel puţin un precedent: în noiembrie 2006, guvernele României şi Ungariei au convenit ca specialişti de prestigiu din ambele ţări să elaboreze un studiu care să stea pe viitor la redactarea unui manual comun de istorie! În fine, manualul ar urma să se adreseze publicului larg, nu elevilor sau studenţilor, însă este o dovadă că la nivelul ţărilor europene se simte nevoia netezirii asperităţilor care, de-a lungul timpului, au dus deseori în mod artificial la generarea unor antagonisme. Dincolo de aceste consideraţii, nu se poate face abstracţie de faptul că UE este, la cei 50 ani ai săi, încă „tânără", frontierele sale nici nu au apucat să se „coaguleze" bine. Poate că este prea devreme acum pentru o Istorie a Europei predată în toate şcolile Uniunii. Dar, cine ştie, un asemenea manual va face parte din normalitatea unei Uniuni Europene… centenare!

pagină realizată de
Monica **Zanet**
redactie@viata-libera.ro
surse: Mediafax, Click News

Amintiri prizoniere în tabără

Pădurea interzisă de la Buciumeni

Într-o perioadă în care peste tot auzi doar despre accesarea proiectelor europene, despre fonduri structurale și gândire de perspectivă, una din cele mai frumoase și mai bogate potențiale zone turistice din județul Galați rămâne uitată și este ascunsă, precum gunoiul sub preș. Este vorba despre pădurea și tabăra de la Buciumeni, un tărâm de vis transformat în ultimii ani într-un tărâm de coșmar. Deși zona ar putea atrage cu ușurință turiști din România, dar și de peste hotare, zona rămâne închisă tuturor oportunităților, de parcă am vorbi despre Pădurea Interzisă din poveștile pentru copii.

În pădure s-a tăiat ca-n codru!

Am mers, săptămâna trecută, în tabăra de la Buciumeni, pentru a vedea în ce stadiu se află acest obiectiv, teoretic, de utilitate publică. Până să ajungem în tabără, am mers cu mașina pe un drum atât de rău, încât, dacă am fi fost turiști, cu siguranță că am fi făcut cale întoarsă – asta, în condițiile în care nu am fi avut un jeep de teren și nu ne-ar fi plăcut „senzațiile tari". Șoseaua desfundată (de întreținerea căreia se ocupă, în teorie, Consiliul Județean) își face drum, până la tabără, prin pădure. Chiar dacă încă nu a dat frunza, priveliștea este impresionantă. De la primarul localității, Petrache Năstasă, aflăm că pădurea Buciumeni se întinde pe o suprafață de 1.200 de ha, există și un fond de vânătoare, iar pentru ecologiști trebuie să amintim că există și o rezervație naturală de 78 de ha. Dar… „până în 2004 în această pădure s-a tăiat exact ca-n codru, acum măcar nu se mai taie copacii ca înainte… În rest, pădurea este 90 la sută retrocedată, iar turiștii nu prea vin aici, mai ales din cauza drumului de acces care este foarte prost, nu a mai fost reparat de vreo 20 de ani", ne spune primarul. Singurii turiști (din Galați, Vrancea sau Bacău) care se aventurează sunt de obicei rătăciți sau extrem de curioși, însă în cazul lor curiozitatea îi face să parcurgă drumul degeaba: nu există niciun loc de cazare!

Focul de tabără, o madlenă râncedă

Tabăra de la Buciumeni ne întâmpină cu porțile ferecate. E și normal, oricum nu vine nimeni niciodată aici, așa că nu se poate lăsa totul vraiște! Ne deschide un paznic, însoțit de doi câini. Cele trei suflete sunt singurele din tabăra de la Buciumeni. Liniștea de început de lume este întreruptă, din când în când, de cântecul păsărilor care își dreg vocea înainte de concertul de primăvară. Parcurgem tot drumul din tabără, călcând cu grijă pe lângă toporașii sălbatici, obișnuiți să nu fie deranjați de nimeni… Colegului nostru, Bogdan Codrescu, i se luminează fața pe măsură ce pășește printre ruinele taberei de altădată. „Aici trebuie să fie terenul de joacă, aici e cantina, și aici… aici era spălătorul", povestește aducându-și aminte că a stat în Tabăra de la Buciumeni pe vremea când era elev. Mergem până la punctul terminus al taberei și nu înțeleg de ce insistă să ajungem până la gard. „Aaaah!", este singura exclamație care tulbură liniștea. Priveliștea este minunată: la picioarele noastre ni se așterne o imagine de poveste. O vale mărginită de pădure, pe mijlocul căreia se zărește, ca o promisiune, Siretul argintiu în lumina crudă de primăvară. „Aici ne plăcea să venim și să privim Siretul", își amintește colegul meu, rememorând focurile de tabără care luminau, pe atunci, un cer lipsit de norii grijilor maturității.

Prevăzută cu o capacitate de 235 de locuri de cazare, cantină cu 250 de locuri de masă și pavilioane de cazare, tabăra din Buciumeni este nefuncțională de mai mulți ani. Din 1998 nu au mai fost solicitări pentru grupuri organizate, motiv pentru care nici nu s-a mai emis autorizație de funcționare. În ultimii ani, tabăra a fost folosită sporadic de ONG-uri sau pentru organizarea de manifestări școlare. Potrivit declarațiilor actualului director al Direcției Județene a Taberelor, Toni Simion, pentru refacerea taberei ar fi nevoie de o finanțare de circa 500.000 lei. Consiliul Județean Galați a solicitat, anul trecut, Guvernului, preluarea în administrare locală a taberelor de la Gârboavele și Buciumeni. Până acum nu s-a primit niciun răspuns.

˝Tabăra de la Buciumeni, locul în care amintirile elevilor de odinioară sunt ținute prizoniere˝

Apă, ioc, căldură, ioc, cazare, ioc!

Față de amintirile pe care le are, realitatea de acum este dureroasă. Din cele patru pavilioane, doar două sunt igienizate (36 de locuri) și ar putea primi turiști sau elevi. Apă curentă nu este în tabără, unul dintre cele mai importante motive pentru care nimeni nu vine să se cazeze aici. Dar pe vremuri cum era alimentată cu apă tabăra? „Exista un sistem de aducțiune a apei, dar acum nu mai funcționează", ni se explică de către paznicul de serviciu care se scuză „nu știu prea multe, țin locul unui vecin aici". Dacă prin absurd un turist extrem de încăpățânat ar vrea să rămână aici peste noapte, aducându-și cu el apă plată, nu ar avea cum să se încălzească. Centrala termică, care odinioară duduia de căldură obținută prin arderea cărbunilor, este acum dezafectată. „Nu mai funcționează de câțiva ani buni", ne confirmă paznicul. „Înainte de 1989, tabăra era plină cu elevi, veneau circa 200 de elevi într-o serie, dar acum, după cum vedeți, este pustiu. Nu a venit niciun investitor interesat, deși tabăra ar putea fi transformată într-un obiectiv turistic deosebit… În general, avem aici multe obiective de interes: avem mănăstirea, pădurea, rezervația naturală, tabăra, dar… Încercăm să relansăm zona, să accesăm fonduri europene, dar nu știu cât vom reuși, deoarece tabăra nu ține administrativ de noi, pădurea e retrocedată și, ca să fim sinceri, obținerea unui proiect depinde de mai mulți factori…", ne-a declarat primarul Petrache Năstasă.

Tabăra este într-o delăsare totală

Maria Mândiță
Foto: Bogdan Codrescu

Ajutor de la stat

Paradox minim garantat

Din cei 2.600 de localnici din comuna Buciumeni, 118 sunt beneficiari ai Legii 416, privind acordarea venitului minim garantat. Anul trecut, dosarele se ridicau lunar la circa 180, iar numărul mic de la începutul acestui an este explicabil prin faptul că multe femei care primeau ajutorul de stat sunt acum mămici, primind indemnizația care modifică, astfel, venitul familiei. Paradoxal, dacă la oraș numărul beneficiarilor de venit minim garantat a scăzut odată cu creșterea numărului de zile de muncă în folosul comunității (conform legii modificate), la țară se așteaptă o creștere a numărului de dosare. Și acest lucru, pentru că noua lege nu mai „prețăluiește" fiecare orătanie din ogradă – considerând-o potențial venit -, lucru care până anul trecut făcea ca mulți necăjiți cu un porc și trei rațe în bătătură să nu poată primi venitul minim garantat.

Maria Mândiță

Bani pentru comună

Apă și drumuri

Primarul comunei Buciumeni, Petrache Năstasă, are de ce se bucura la început de an: va demara două proiecte importante pentru localitate. Unul dintre ele se referă la asfaltarea șoselei ce leagă satul Buciumeni de satul Vizurești, un drum cu o lungime de 500 de metri și… gropi dese! „Avem repartizate 300.000 lei, de la Guvern, iar în această perioadă se face licitația, după care începem lucrările", ne-a spus Petrache Năstasă.

În afară de acest proiect, localitatea mai are pentru acest an în derulare realizarea de lucrări de alimentare cu apă potabilă a satului Hânțești și de modernizare a rețelei de apă existente în Buciumeni. Valoarea proiectului este de 3,7 milioane lei. Alte proiecte nu sunt încă, deși nevoile sunt mari: nu există sistem de alimentare cu gaze naturale și nici rețea de canalizare.

Maria Mândiță

European, dar nu până în fundul curții

O primărie modernă

Sediul primăriei din comuna Buciumeni este modern și extrem de dichisit; nici n-ai zice că te afli la peste 100 de km distanță de Galați! Dalele din curtea primăriei, gresia din interior, stucaturile, sobele de teracotă, geamurile termopan, jaluzelele moderne, toate sunt nou-nouțe și oferă un aer european administrației de aici. Primarul Petrache Năstasă ține morțiș ca până la Paști să fie gata primăria, pentru că și așa lucrările de amenajare se fac de vreo patru ani. „Până acum s-au investit vreo 300 de milioane de lei vechi și nu mai e mult de lucru. Am zis că vreau să amenajez și grupul sanitar, că e nevoie", ne-a spus primarul, referindu-se la privata din fundul curții, deloc europeană... „Primăria nu mai fusese modernizată demult. Pe jos erau dușumele roșii de 100 de ani, în pereți erau crăpături…", ne-a mai dezvăluit primarul care spune că, pentru a aduce materialele de construcție (în special cărămizile de teracotă – mândria lui!), a mers cu mașina personală până la Tecuci.

Maria Mândiță

S.O.S.

Se caută doctor!

De la începutul acestui an, comuna Buciumeni nu mai are medic. „A stat până în ianuarie, avea și unde locui, că dispensarul are patru încăperi. De ce a plecat? Îi trage orașul, doamnă, pe toți", explică primarul comunei. În cazul în care un localnic din Buciumeni are nevoie de un medic, singurele variante sunt fie cu căruța (ori mașina, după posibilități) până la Poiana (aflată la patru kilometri distanță), fie la Nicorești (aflată la șapte kilometri distanță). „Vreau anul acesta să renovez dispensarul, să pun termopane, gresie, faianță, poate așa conving un doctor să vină în comună", și-a propus primarul un plan de atragere a unui cadru medical.

Maria Mândiță

Rețete tradiționale

Vine vremea mucenicilor!

Pe 9 martie, se sărbătoresc Sfinții Mucenici. Cu această ocazie, ofranda adusă sunt "mucenicii", prăjituri care se mai numesc în diversele zone ale țării măcinici, sfinți, sfințișori, bradoși ș.a. Constanța Arghire, din Buciumeni, păstrează tradiția de mucenici: „Așa am prins tradiția de la bunicul meu, care era cântăreț bisericesc. Se coc mucenicii și se împart la vecini, la copii, la bătrâni, se dau de pomană de sufletul morților". Dar cum se pregătesc? „La oraș se folosește cocă de cozonac, însă la țară se respectă postul și se face aluat de post. Facem cocă cu drojdie, apă și sare și se coc în cuptor, ca pe pâine. Când se scot, calzi, se ung cu miere și se presară nucă pisată pe deasupra", ne-a spus doamna Arghire, care, datorită faptului că a locuit o bună perioadă de timp și în județul Ialomița, mai are o rețetă tradițională: „Acolo se făcea o cocă, ca de tăiței și cu o formă specială, un opt micuț, se ștanța coca. Apoi se fierbeau în apă amestecată cu zahăr, rom, lămâie, cuișoare, scorțișoară și miez de nucă pisată. Se servesc calzi, însă v-am spus, în zona noastră, aici, nu se gătesc așa, ci doar la cuptor".

Maria Mândiță

„Steaua" de... Hânțești

O echipă de fotbal pentru Becali

Doinița Țiglea, din satul Hânțești, comuna Buciumeni, județul Galați, are 40 de ani și a adus pe lume nu mai puțin de nouă copii (aproape o echipă de fotbal), pentru că - după cum spune - ˝fiecare buruiană trebuie să aibă umbra ei˝. Deși abia își duce traiul de azi pe mâine, fiindcă n-are nici mâncare, nici haine pentru copii, Doinița are o singură mulțumire: că l-a întâlnit pe Becali, care a ajutat-o cu bani, ˝să-i dea Dumnezeu sănătate!˝. De atunci, femeia îl așteaptă pe miliardar la ea în bătătură, pentru că patronul Stelei i-ar fi promis că o să o caute...

Buruieni în sărăcie

Casa Doiniței și a lui Alexandru e pe-o coamă de deal, plină de noroi, la care cu greu poate să ajungă o căruță trasă de cal, darămite picior de om. Dar asta nu-i deranjează pe cei doi soți și nici pe copiii lor – nouă la număr! - care frământă lutul, abia dezmorțit de frig, desculți, cât e ziua de lungă. Sunt săraci și leneși, îți dai seama de la o poștă, nici nu trebuie să te apropii prea mult de bordeiul lor, scufundat în mizerie. De ce a făcut atâția copii dacă nu are cu ce să-i crească? A fost prima întrebare care mi-a trecut prin cap, și asta nu pentru că țineam eu să-i judec pe cei doi părinți, ci pentru că mi se rupea sufletul de mila copiilor, goi și flămânzi. Ce vină au aceste suflete că duc o viață la limita existenței?

„Fiecare buruiană are umbra ei, dacă atâția copii mi-a dat Dumnezeu, de ce să-l mânii, i-am adus pe lume!", a spus Doinița. „Ne descurcăm foarte greu, abia avem ce să mâncăm – acum am făcut 4 ouă prăjite și cu o bucățică de mămăligă, gata masa. Ne-ar trebui vreo 20 de ouă, să le fac odată, ca să se sature, cât de cât, fiecare. Dar de unde?", s-a întrebat femeia.

Doinița îl așteaptă pe Becali

De unde, bună întrebare. Pentru că nici Doinița și nici Alexandru nu ies la muncă. Se bucură că primesc ajutorul social, mai iau și alocațiile copiilor, și ăștia sunt banii lor, pentru 11 suflete…

Doar o minune: Becali!

Dar Doiniței i-a venit o idee. Să-l caute pe Becali, care – a auzit ea, de prin sat – îi ajută, cu bani, pe săraci. Așa că și-a făcut bocceaua de drum, a luat cu ea unul dintre copii, și a pornit să-l caute pe Gigi Becali. Unde? „Am fost la Vadu Roșca, unde a făcut el mai multe case…", a mai zis Doinița. „Am stat acolo, cu fundul pe-o piatră, o zi și noapte! L-am căutat și la OTV, la postul de televiziune, în București, am fost și la Clubul Steaua, am stat două zile acolo, la poartă. Când l-am văzut pe Becali, să-i dea Dumnezeu sănătate, m-am dus la el și i-am spus că nu am mâncare pentru copilașii mei (i-am dat și certificatele lor de naștere, ca să mă creadă!). Cred că i-a fost milă de mine, a scos și mi-a dat o sută de euro… Nu mai văzusem niciodată euro! Am plecat acasă, că mă așteptau copiii flămânzi. Becali mi-a mai spus „eu am să te caut pe tine, am să vă mai ajut!". Și de-atunci îl tot aștept, să-i dea Dumnezeu sănătate, că tare-i om bun", a mai zis femeia.

Doinița se uită la poza lui Becali și suspină. Doamne, ce bine i-ar mai prinde niște sute de euro, din câte spune! Deocamdată, nu are încotro, trebuie să ia de-ale gurii pe datorie, de la prăvălia din sat, să-și țină copiii goi și desculți. Dar, de-acum, iarna a trecut… Așa că ce-ar fi să mai stea puțin la poartă, la taclale, că poate se întâmplă o minune și apare și Becali! „Ar veni ca la echipa lui de fotbal, că noi suntem 11 de toți: copiii – nouă, eu și cu bărbatul meu – doi, în total fix unsprezece!", a mai spus Doinița.

Laura Gurău
Foto: Bogdan Codrescu

Viata Libera | Nr. ziar 5276 | Talon pentru *Curier juridic*
Nume.....
Adresă.....
Număr de telefon.....

Opiniile cititorilor, cuprinse în această rubrică, le aparțin în exclusivitate și nu implică în niciun fel redacția.

Mariana **Iliescu**
mariana@viata-libera.ro

www.viata-libera.ro

Viața și cititorii

Porţi deschise

Mai aproape de cititori

Iată că a venit și primăvara! Anotimpul care încearcă să ne pună sângele în mișcare și să ne alunge depresiile. Este vremea să renunțăm la starea de lehamite, care toată iarna ne-a ținut departe de viața adevărată a cetății - bună sau rea. Cititorii „Vieții libere" sunt așteptați la sediul ziarului preferat, care are (știu bine!) permanent deschise porțile pentru ei. Redactori profesioniști, pregătiți și sufletește să-i asculte, sunt zilnic de serviciu la „relații cu publicul", între orele 9,00 - 14,00, deoarece crezul „Vieții libere" este că numai împreună ne putem clădi un trai decent, luând atitudine după puteri.

Și scrisul poate fi o soluție - pagina dedicată dialogului cu dvs. fiind și ea deschisă săptămânal sesizărilor, cererilor și propunerilor de tot felul. Iar dacă ne veți da un telefon la **461772**, nu ne vom supăra, pentru că suntem pe recepție până la ora **14,00** și, uneori, chiar mai târziu. Munca ziaristului împătimit, devotat cititorilor săi, este nenormată, aflarea adevărului fiind o cauză comună. Nu ne ocoliți, aveți încredere în truda noastră de zi cu zi, **dați-i un sens**, convingând autoritățile că ne sunteți și vă suntem aproape, că altă cale nu este decât aceea **de a vă asculta, de a ne citi și a lua măsuri!** Inerția este o pacoste care ne-a apăsat greu și care nu trebuie să ne mai apese - condiția este însă de a fi combativi, adică vii într-o cetate vie!

Vă veți convinge de toate acestea, dacă vă veți hotărî să pășiți dincolo de porțile deschise ale „VL", și veți vedea câți prieteni aveți... Vă așteptăm.

Mariana Iliescu

Foto: V. Caburgan

Redacția ziarului nostru vă așteaptă

Pentru doamna Cîrmuz

Invitație la ″Viața liberă″

„Domnule director, subsemnata Cîrmuz Maria din Galați, str. 1 Decembrie, bloc B, pensionară, doresc să mă cooptați și pe mine, ca un redactor mic și mai puțin însemnat, la cotidianul pe care-l conduceți. Am ca studii - filologia - și aș putea să scriu. Dacă aveți nevoie, sau nu, doresc un răspuns din partea domniei voastre."

Maria Cîrmuz, pensionară

N.R. Stimată doamnă, puteți oricând să scrieți pentru ziarul „Viața liberă", dacă aveți ceva de spus concetățenilor dumneavoastră. Vă rugăm să veniți la redacție, să ne cunoaștem și, cu siguranță, împreună, vom găsi un mod de a colabora.

Katia Nanu

Înfundarea şi desfundarea canalizării...

Privește pe toți locatarii!

Către Popa Viorica (str. Domnească nr.13, bloc L)

La sesizarea dvs. adresată cotidianului „Viața liberă", înaintată și înregistrată la Primăria municipiului Galați cu nr. 4850/19.01.2007, prin care ne solicitați sprijinul în scopul preîntâmpinării înfundării conductei de evacuare, ale cărei consecințe le suportați, vă comunicăm:

- situația arătată de dvs. apare numai atunci când respectiva instalație nu este utilizată corespunzător scopului în care a fost realizată;

- litigiile de această natură pot fi soluționate numai de către dvs., împreună cu conducerea asociației de proprietari; contravaloarea lucrărilor de desfundare a canalizării trebuie să fie suportată de către toți locatarii care folosesc coloana de canalizare înfundată.

S-a solicitat conducerii asociației de proprietari să atenționeze toți locatarii scării 1, referitor la folosirea acestei instalații comune în condiții normale.

Primar, ing. Dumitru Nicolae

Cererea nu poate fi rezolvată favorabil

Terenul a fost atribuit

Către „Viața liberă" Galați

Urmare a adresei dvs. nr. 7860/21.12.2006, înregistrată la Primăria municipiului Galați cu nr. 123088/27.12.2006, vă comunicăm următoarele:

Imobilul situat în Galați, în str. Dogăriei nr. 2, figurează în evidențele patrimoniului municipiului Galați cu nr. inventar 14026, având statut de locuință. Din verificările efectuate de către compartimentul abilitat al Serviciului Administrare Fond Locativ a rezultat că, pentru spațiul de locuit existent în teren, solicitat de numitul Graur Gheorghe, există contract de închiriere nr. 417/13.05.1996 - titular Lazăr Dumitru.

În contextul prezentat, solicitarea dlui Graur Gheorghe nu poate fi soluționată favorabil.

Primar, ing. Dumitru Nicolae

Dl Neagu Costică, administrator al Asociației de Proprietari Nr.404 bis, are un nou necaz. Pentru anul 2007, pentru o garsonieră care este sediu al asociației, s-a fixat un impozit de 3600 lei. Este posibil?

V-ați convins singur că totul e posibil. O problemă și mai gravă, susține autorul scrisorii, se referă la salariul minim de 390 lei, stabilit prin Hotărârea Nr. 1825 din 22 XII 2006, și cel de 440 lei, avut în vedere de Contractul colectiv de muncă pentru bugetari.

Curier juridic

Și eu cred că greșit sunt asimilate asociațiile de proprietari care au 2-4 salariați cu instituțiile avute în vedere de Legea 53/2003. Vă dau o sugestie. La prima întâlnire pe care o va organiza dl primar cu asociațiile de proprietari, rugați-l să-i invite și pe reprezentanții Administrației Financiare și ai celorlalte instituții de stat care exercită controlul asupra activității dvs., pentru a clarifica toate problemele care preocupă asociațiile.

Un domn din Galați a citit zilele trecute, în mai multe ziare, că președintele țării i-ar manevra pe judecătorii de la Curtea Constituțională. E posibil? Ce să vă spun. Asistăm zilnic la tot mai multe „noutăți", care pentru mulți dintre noi, altădată, erau de neconceput.

Adevărul e că prin structura care s-a dat Curții Constituționale, autorii au gândit-o de așa manieră încât să facă imposibilă exercitarea vreunei influențe și să-i asigure calitatea de garant al supremației Constituției (art. 142). Trei judecători sunt numiți de Camera Deputaților, trei de Senat și trei de Președintele României.

Dl Costea Petru din Galați vrea să știe la ce se referă art. 16 din Legea 10/2001. Dânsul are textul vechi și de aceea nu-l găsește. Legea nr. 10/2001 privind regimul juridic al unor imobile preluate în mod abuziv în perioada 6 martie1945 - 22 decembrie 1989 a fost publicată în Monitorul Oficial al României **nr. 653 din 22 iulie 2005.** Lista imobilelor ce intră sub incidența art. 16 se află în anexa nr. 2 a legii amintite.

Vasile Crintea

Nu sunt dubii

Taxele radio-TV, plătite corect

Către „Viața liberă" Galați

În legătură cu adresa dvs. nr. 7882/30.01.2007, referitoare la sesizarea domnului Samoilă Ionel, și în urma analizei efectuate, suntem în măsură să vă comunicăm următoarele:

Modul de facturare a taxei pentru serviciile publice de radiodifuziune și televiziune este prevăzut în Hotărârile de Guvern nr. 978 și 979/august 2003, care stipulează faptul că persoanele fizice și juridice care au domiciliul în România, **cu excepția celor care declară pe proprie răspundere că nu dețin receptoare radio și/sau televizoare** sunt obligate la plata acestor taxe. Taxele sunt incluse în cadrul primei facturi la energie electrică, care se emite într-o lună. Referitor la adresa domnului Samoilă Ionel, domiciliat în strada Cloșca nr. 1, bl. PS 11, ap. 32, menționăm faptulă că, în factura nr. 2615319 din 7 decembrie 2006, s-a facturat energia electrică pentru perioada 23.11.2006 - 6.12.2006 și taxa radio-TV pe luna decembrie, iar în factura nr. 2828389 din 11 ianuarie 2007, s-a facturat energia electrică pentru perioada 7.12.2006 - 3.01.2007 și taxa radio-TV pentru luna ianuarie 2007.

Ing. Iulian Aramă, director - SDFEE Galați

Reclamația este întemeiată

Cartela SIM, înlocuită

Către „Viața liberă" Galați

Referitor la adresa dvs. nr. 7885/30.01.2007, vă informăm că în urma verificării efectuate la punctul de lucru din Galați, aparținând de Orange Shop, s-a constatat că reclamația formulată de dl Vlad Alexandru Gabriel este întemeiată. Precizăm că înlocuirea cartelei SIM a fost realizată în data de 25.01.2007.

Ing. Marioara Gătej, director executiv - Oficiul Județean pentru Protecția Consumatorilor Galați

N. R. Adresa a fost întocmită și semnată înainte ca Marioara Gătej să fie detașată la Brăila

REVENIRE

Respingerea încadrării în grad de handicap

Contestată la Comisia Superioară București

Către „Viața liberă" Galați

Ca urmare a adresei dvs. nr. 7886/2007, înregistrată la instituția noastră sub nr. 272/2.02.2007, prin care solicitați analizarea scrisorii domnului Vicol Costică, domiciliat în municipiul Galați, str. Brândușei nr. 15, bl. C11, ap. 8, acesta fiind nemulțumit de răspunsul primit la o scrisoare anterioară adresată redacției, vă facem cunoscute următoarele aspecte: Domnul Vicol Costică nu se încadrează în prevederile Ordinului Ministerului Sănătății nr. 726/2002, privind criteriile de încadrare în grad de handicap, deoarece diagnosticurile deținute de acesta nu fac obiectul acestor criterii. În răspunsul dat redacției, în data de 18.12.2006, prin adresa nr. 2092, am amintit faptul că domnul Vicol Costică, în urma respingerii încadrării în grad de handicap, avea posibilitatea să conteste Certificatul nr. 2978/4.07.2006, emis de către Comisia de Evaluare a Persoanelor cu Handicap Galați la Comisia Superioară București, lucru pe care nu l-a făcut. Membrii comisiei și-au făcut datoria aplicând corect legislația în vigoare, indiferent de nume, sex, religie, apartenență politică etc., persoanele cu handicap având tot sprijinul din partea personalului în rezolvarea problemelor cu care se confruntă.

Psiholog Mădălina Elena Filotti, director general adjunct - Direcția Generală de Asistență Socială și Protecția Copilului Galați

Un cerc vicios şi un ochi care „moare"

Îl puteți ajuta pe Eumeniu Ioan Ionce?

Foto: V. Caburgan

Ne-a scris Eumeniu Ioan Ionce, un bătrân internat la Centrul de Asistență Medico-Socială Galați. Domnul Ionce a lucrat, timp de trei decenii, în mai multe unități militare din Galați. Era conducător auto, pe autovehicule de 40-60 tone. Când acestea s-au desființat, a fost pensionat. Cu modesta pensie de 180 de lei. Încă de pe când lucra, a avut probleme cu ochii. La Spitalul Militar Central, a suferit un implant de cristalin artificial la ochiul stâng. Acum are nevoie de aceeași intervenție la ochiul drept. Altfel, rămâne fără vedere… Situația s-a schimbat însă. Ca salariat, Spitalul Militar i-a rezolvat foarte repede, atunci, problema. Ca pensionar și locatar al unui centru de asistență socială, n-avea altă șansă decât să se adreseze Casei Naționale de Asigurări de Sănătate. Răspunsul acesteia a fost, în esență, că va fi ajutat însă „în ordinea listei de așteptare". A scris, atunci, președintelui României. „În vederea analizării problemelor semnalate, petiția dumneavoastră a fost trimisă la Ministerul Sănătății" – a fost răspunsul Președinției.

Domnul Ionce avea, dinainte, un răspuns favorabil de la Spitalul Militar Central, care îl asigura că va efectua intervenția. Cu condiția ca, pe lângă alte documente de rigoare, să prezinte și „decizia de la Casa de Asigurări de Sănătate Județeană Galați că asigură decontarea cristalinului artificial". Or, de aici, așa ceva se obține, cum spuneam, doar „în ordinea listei de așteptare"… Și cercul se închide, iar ochiul domnului Ionce „moare" pe zi ce trece. Nu credem că „lista de așteptare" îi dă prea repede vreo șansă, așa că, dacă puteți să-l ajutați pe domnul Eumeniu Ioan Ionce, îl găsiți la Centrul de Asistență Medico-Socială Galați (Căminul Spital) de pe strada Domnească, nr.160.

Ion Manea

OPINIILE VÂRSTEI A TREIA

Producătorii de păsări şi ouă au obligaţia să vândă

Numai ouă ″încondeiate″...

„Da, nu este o anecdotă, atenție, toate ouăle cumpărate din comerț trebuie să poarte o multitudine de inscripții, potrivit Regulamentului Comisiei Europene nr. 1907/1990, care se referă la condițiile de comercializare a ouălor.

Astfel, pe rafturile magazinelor, ouăle vor fi clasificate în trei categorii: cele din categoria A sunt ouăle proaspete, categoria B include ouăle de calitatea a doua sau conservate, iar categoria C se referă strict la ouăle de calitate scăzută, destinate industriei alimentare.

Cele mai scumpe produse vor fi, bineînțeles, cele din categoria A. Astfel, ouăle din categoria A se clasifică în funcție de greutate, iar pe acestea trebuie aplicate, obligatoriu, data ambalării sau, în cazul ouălor neambalate, data clasificării, una sau mai multe date care să-i ofere cumpărătorului garanții suplimentare. Astfel, mai trebuie inscripționate și categoria de calitate, de greutate, numărul centrului de ambalare, numele sau denumirea activității centrului de ambalare, numele comercial sau marca fabricii, precum și o referire la tipul de producție, o indicație asupra originii ouălor și un cod care să identifice unitatea producătoare. Ouăle nu trebuie să poarte alte marcaje în afara celor prevăzute de regulament.

Totodată, ambalajele trebuie să indice și ele pe suprafața exterioară cu caracter vizibil și lizibil: numele sau denumirea activității și adresa unității care a ambalat sau care a dispus ambalarea ouălor, numărul distinctiv al centrului de ambalare, precum și categoriile de calitate și ambalare, conform Regulamentului Consiliului European.

De asemenea, crescătorii trebuie să asigure cel puțin un cuibar la șapte găini. În cazul când se folosesc cuibare de grup, trebuie să existe cel puțin un metru pătrat de spațiu de cuibar pentru maximum 120 de găini. În plus, regulamentul impune foarte multe norme privind spațiul liber al găinilor, al înălțimii fermelor, precum și densitatea de păsări, care nu trebuie să depășească 9 găini ouătoare pe un metru pătrat de suprafață utilizabilă.

După părerea mea, potrivit Regulamentului Comisiei Europene care se referă la condițiile de inscripționare pe ouă, ca să încapă tot ceea ce se cere, nici ouăle de struț nu pot face față."

Constantin Gheorghe Marinescu, pensionar

PRIMIM LA REDACȚIE

Adăpost pentru căței

"Fundația ROLDA dorește să informeze iubitorii de animale că pot sprijini activitatea noastră direcționând 2% din impozitul datorat statului, fiind voluntari ai fundației, adoptând cățeii cazați în adăpostul nostru.

(Suma reprezentând 2% nu este o donație, ci este oricum o taxă plătită statului, însă avem posibilitatea să decidem cui o acordăm.)

Este primul an când Fundația ROLDA face apel la cetățenii Galațiului să acorde sprijinul lor financiar sau de orice altă natură. Dacă doriți formularul 230, puteți suna la 0748903612, 0721759742, să scrieți un email la: rolda@care2.com sau să descărcați formularul (cu datele completate)direct de pe site-ul nostru: www.rolda.org.

Sprijinul acordat de iubitorii de animale va fi folosit pentru următoarele programe pe care fundația noastră le are în vedere în 2007:

1. Întreținerea adăpostului privat al fundației, unde condițiile de cazare a animalelor sunt excelente, comparabile cu cele occidentale, unde câinii sunt hrăniți cu hrană specială pentru animale, unde iubitorii de animale din Galați sunt invitați să-și petreacă o parte din timpul liber pe care vor să-l dedice necuvântătoarelor.

2. ROLDA a făcut apel în «Viața liberă» la cei interesați de construirea unui nou adapost să ne contacteze, noi având un teren pe care-l punem la dispoziția oricui interesat de acest proiect.

3. Prin programul educațional, fără de care programul de sterilizare nu este la fel de eficient. ROLDA dorește promovarea importanței vaccinării, pe lângă toate celelalte noțiuni care, odată înțelese de către noi toți, ar îmbunătăți condițiile de viață ale animalelor cu și fără stăpân, precum și ale comunității în care (și) ele trăiesc.

Doresc să reamintesc gălățenilor că derularea programelor Fundației ROLDA s-a bazat exclusiv pe suport extern (construirea adăpostului, colaborarea cu diverse cabinete veterinare unde au fost achitate tratamente și sterilizări pentru animalele fără stăpân, implicarea noastră în îmbunătățirea condițiilor unui adăpost al ECOSAL-ului).

Vă mulțumim din suflet pentru tot sprijinul acordat!"

Dana Costin, președinte - Fundația ROLDA Galati (0748903612, www.rolda.org)

˝Compact˝ la Galați

Astă-seară, în Clubul Kingpin (pe strada Saturn), acolo unde se realizează emisiunea „Muzica anilor tăi" a postului local de televiziune Express TV, începând cu ora 20,00, îi puteți vedea și asculta pe membrii formației Compact.

A.R.

Vineri, la Centrul Cultural ˝Dunărea de Jos˝, s-a deschis expoziția de fotografie ˝Visuri˝

Foto: Vasile Caburgan

Tăcere absolută

Demisii în lanț la conducerea UAPR

Uniunea Artiștilor Plastici din România se află, la nivel central, într-o situație fără precedent. Fostul președinte, deputatul PSD Zamfir Dumitrescu, a demisionat pe 23 ianuarie. Alte două persoane cu funcții de conducere și-au depus, de asemenea, demisiile: vicepreședintele Marian Gheorghe și unul dintre membrii conducerii operative a UAPR, Gheorghe Fărcășiu.

Situația financiară, în ceață

Pe 10 februarie a fost convocat de urgență Consiliul Național al UAPR într-o ședință la care a participat și președintele Filialei Galați, Aurel Manole. „Câțiva dintre vicepreședinții uniunii au încercat să afle mai multe despre situația financiară, despre anumite contracte pe care UAPR le-a încheiat după 1990. E vorba de anumite lucruri care au fost interzise până la o anumită dată și care au rămas între timp neacoperite de documente – e vorba despre ce s-a întâmplat cu anumite spații ale UAPR, cu fondurile uniunii, cu acele conturi fabuloase pe care uniunea le-a avut – având în vedere că UAPR avea în patrimoniu și Combinatul Fondului Plastic, un spațiu unde și înainte și după 1990 s-au făcut foarte multe opere monumentale... Acolo era o turnătorie unde s-au făcut inclusiv multe dintre ornamentele de la Casa Poporului", spune Aurel Manole, adăugând: „Până în 1990, Uniunea avea în jur de 600 de membri, iar criteriile de admitere erau draconice. Acum sunt în jur de 6.000 de membri. Se intră mult mai ușor, doar pe bază de dosar, au ajuns să facă parte din UAP chiar persoane fără studii de specialitate. Noul statut, redactat în 2004, cu amendamente aduse în 2006, prevede ca toți membrii să aibă cel puțin studii superioare de specialitate. Același statut, însă, nu prevedea nimic pentru cazul în care președintele își dă demisia, astfel că la întâlnirea din 10 februarie nu am știut cum să procedăm în fața celor trei demisii anunțate. Prin urmare, s-a ales o nouă conducere operativă interimară, alcătuită din cei doi vicepreședinți care rămăseseră în funcție (Mihai Chioaru și Vasile Tolan), dar și din cei care au avut un număr mare de voturi la precedentele alegeri, în iunie 2006. Președinte interimar, în momentul de față, este Dumitru Șerban, președintele Filialei Arad, cel care, la alegerile precedente, s-a clasat al doilea după Zamfir Dumitrescu. În termen de trei luni urmează să fie organizate noi alegeri la UAPR. În acest timp, se va face un control amănunțit al situației financiare, cu ajutorul unei comisii de audit, și se va reface statutul uniunii. Mai grav este că bazele de date ale UAP s-au șters și acum se încearcă reconstituirea acestora. Oricum trebuie să aflăm ce s-a făcut cu banii uniunii, eram singura asociație cu conturi în valută. Trebuie văzut și către cine s-au dus anumite case de creație, galerii, opere de artă, la ce prețuri, cum de a ajuns uniunea să aibă datorii foarte mari", afirmă Aurel Manole.

Orășelul artiștilor, o poveste

Pe lângă cele 27 de filialele din țară, Uniunea Artiștilor Plastici are în București câteva filiale, în care artiștii sunt grupați pe specializări: pictură, sculptură, grafică, arte decorative și design.

Mai trebuie spus că Uniunea Artiștilor Plastici, în calitate de continuator juridic al Sindicatului Artelor Frumoase din București și al Sindicatelor Mixte de Artiști Plastici din provincie, este recunoscută prin Decretul nr.266 din 1950 (adică de pe vremea lui Gheorghe Gheorghiu Dej!) ca persoană juridică română de utilitate publică și funcționează în temeiul Decretului-Lege nr.27/1990.

Aurel Manole mai face o precizare: „Noi nu am beneficiat de niciun leu din partea Uniunii. Mai mult, vânzările noastre au fost foarte atent monitorizate, taxa pe fiecare lucrare vândută s-a dus întotdeauna la uniune. Inclusiv cotizațiile – de 6 euro pe an, de persoană - trebuie să demonstrăm că le-am plătit în toți acești ani, pentru că din arhiva lor au dispărut și aceste date".

Aurel Manole și-a mai amintit de un proiect inițiat în urmă cu patru-cinci ani, cu avizul Ministerului Culturii și al primului ministru, în cadrul căruia, spune plasticianul, „pe un teren aparținând Combinatului Fondului Plastic s-a făcut o Școală de arte și meserii. În contrapartidă, trebuia să ni se dea un alt spațiu pentru înființarea acelui orășel al artiștilor. Totul nu a fost decât o poveste în care noi am crezut".

Aurel Manole este membru fondator al Partidului Umanist din România (din 1994). Acum este vicepreședinte al Organizației Județene a Partidului Conservator. Membru al UAPR este din 1986 (stagiar) și din 1990 cu drepturi depline.

Text și foto: Angela Ribinciuc

Din site-ul UAPR reiese că

Galațiul nu are artiști plastici!

Am avut curiozitatea să intrăm pe site-ul UAPR și să dăm click pe județul Galați. Rezultatul a fost că, exceptând numele președintelui Aurel Manole și adresa filialei, care este una și aceeași cu adresa personală a acestuia, scria negru pe alb: „Nu există artiști înscriși în această filială". Și totuși, Filiala Galați a UAPR numără 32 de membri.

Aurel Manole ne explică și faptul că plasticienii Galațiului s-au grupat într-o asociație ce are, de patru ani, personalitate juridică. „Am fost isteți și am înființat, pe lângă filiala propriu-zisă, Asociația Artiștilor Plastici din Galați, care are personalitate juridică, prin urmare este de sine stătătoare. Aceasta are încă 37 de membri, pe lângă cei 32 care se regăsesc în filiala UAPR. Pentru a fi membru al Asociației trebuie să fii absolvent cel puțin de studii medii în domeniul artelor plastice. În baza unui dosar, ei se pot înscrie în expoziții sau pot vinde lucrări prin magazinul Fondului Plastic". Toți membrii filialei sunt și membri ai Asociației, însă nu toți membrii Asociației sunt membri ai filialei UAPR.

Conducerea Filialei Galați a UAPR

Pe lângă președintele Filialei Galați a Uniunii Artiștilor Plastici, pictorul **Aurel Manole**, din consiliul director al acesteia mai fac parte: criticul de artă **Mariana Tomozei Cocoș** (care este și președinta Asociației Artiștilor Plastici din Galați), pictorul **Ioan Tudor** (care este și directorul Liceului de Artă „D.Cuclin"), sculptorul **Ioan Murariu Neamț** (fostul președinte al Filialei) și pictorul **Gheorghe Andreescu** (muzeograf la Muzeul de Artă Vizuală și scenograf la Teatrul Muzical „Nae Leonard").

În „Magazin istoric",

Despre ˝Evropa˝ și berăriile de altădată

Ne cunoaștem mai bine identitatea de europeni în măsura în care ne cunoaștem trecutul. De aceea, ultimul număr al „Magazinului istoric" ne propune, într-un larg material („Creștinătate, Apus, Europa"), o privire în trecut, la Europa secolelor XVII-XIX, așa cum era ea percepută și definită de cărturarii români contemporani. Spre exemplu, unul dintre aceștia închipuia continentul, din punct de vedere geografic, cu „o muere ce șade pe scaun". Dacă veți citi articolul, veți afla cum se contura în acea vreme ideea de „Evropă".

Pentru cei care au avut ocazia să frecventeze localurile-emblemă ale Bucureștiului sau să asculte povestiri despre ele, cu siguranță vor citi cu plăcere despre „Carul cu bere" și despre atmosfera specifică berăriilor de altădată. Istoria Corsicii, privită din perspectiva pretențiilor diverselor puteri asupra insulei, este bulversantă. Cititorii fideli ai publicației „Magazin istoric" mai pot poposi în capitala Daciei Traiane, apoi la Riga, în Letonia, în timpul intrării trupelor rusești, așa cum depune mărturie un diplomat francez, la catedrala Roskilde, de la care aflăm întreaga istorie a Danemarcei. Albumul istoric din acest număr prezintă fotografii aeriene ale orașelor din România, realizate în perioada interbelică.

C.S.Carp

"Galați - mon amour!..."

Georgia Tatu - o Penelopă modernă

Poetesa Georgia Tatu a mai tipărit o carte de versuri, a șaptea, cu titlul foarte inspirat – **„Iluminaria"**. Născută la Galați și înzestrată cu o sensibilitate ce revendică de la sine discursul poetic ca mod de ființare și exprimare, autoarea, care debuta, în 1996, cu volumul „Flori târzii", păstrează același registru liric al poeziei feminine, desfășurat pe coordonatele erotismului și religiozității, dar și ale unui „existențialism" cotidian.

În „Strălucește, stea polară!" versurile „M-am rătăcit într-un labirint de iubiri/ și pe cea mai aprinsă am pierdut-o/ strălucește, strălucește, stea polară/ condu-mi pașii și luminează-mi calea/ cea plină de uimiri" sugerează un destin al iubirilor profunde și romantice pe care poetesa și l-a asumat. „Penelopă modernă/ țes noapte de noapte/ fire invizibile/ din caierul lumii/ așteptându-mi iubitul/ din căile pierdute…" mărturisește Georgia Tatu în poemul „Fără ieșire".

O altă temă a volumului vine din exprimarea sentimentului religios, fie în smerenie și rugăciune, fie într-o anume șăgălnicie, cum se întâmplă în „Ești acasă, Doamne?": „Doamne, ești acasă?/ nici un răspuns./ mai aștept puțin…" și, mai departe, „N-ai un Dumnezeu adjunct/ cum au toți șefii?/ Sfântul Petru e prea/ bătrân, prea ocupat/ să îndrepte oamenii/ spre lad…". Aceeași tandrețe feminină apare în „Frumoasele duminici": „Fă-mi un pachet mare/ și trimite-mi toate duminicile/ pe care ți le-am lăsat/ nefolosite de amândoi". Gălățeancă fiind, Georgia Tatu acordă orașului natal atenția cuvenită, Dunării, în „Legături telurice", teilor de pe strada Domnească, în „Galați, mon amour…", dar și unor personalități cărora le dedică versuri (Angela Ribinciuc și dr. G. Trifan).

„Doamnă a palatelor albe/ îți scriu abia acum când tei-s înfloriți" sunt primele versuri din poemul „Scrisoare către Veronica Micle", iubita lui Eminescu fiind un adevărat model pentru Georgia Tatu, umbra ei romantică străbătând mai toate volumele pe care autoarea, care se autodefinește în „Iluminaria" printr-un vers din „Perenitate" – „Eu sunt o pasăre-ntr-o aripă", le-a editat. De altfel, pe coperta a patra a cărții, Cezar Ivănescu o prezintă astfel: „Îndrăgostită de poezie, Georgia Tatu aspiră în fapt la un mod de existență care-i este propriu, o existență transfigurată, trecută prin filtrul unei sensibilități livrești, rafinate".

Ion Manea

CELEBRE EXPRESII

"Augustanii lui Nero"

Theodor **Parapiru**
theodor@viata-libera.ro

Pretențiile de artist genial ale împăratului Nero (54-68 e.n. v. **Nebunia lui Nero**) născocesc forme de adulație profesionalizată, agresivă: "Atunci au fost recrutați pentru întâiași dată o sumă de cavaleri romani care au primit numele de augustani, tineri chipeși și prin vârsta, și prin vitejia lor, unii obraznici prin firea lor, alții în nădejdea de a câștiga trecere. Aceștia făceau să răsune zi și noapte ropotele de aplauze, slăvind frumusețea și glasul împăratului ca pe niște daruri vrednice de zei și ducând o viață de oameni vestiți și copleșiți de onoruri, de parcă ar fi dobândit-o prin temeiul virtuților." (Tacitus, **Anale**, III)

Această trupă dezgustător de servilă era împărțită în coruri (factiones) specializate în diferite feluri de aplauze cum ar fi: bâzâitul albinelor (**bâzâit**), răpăitul ploii pe acoperiș (**jgheab**), sunetul de țiglă (**cărămizi**). Coriștii aveau rol important în cadrul triumfurilor deșănțate și fără noimă ale paranoicului personaj: "... carul său era urmat, ca pentru ovații, de o ceată care îl aplauda, strigând **noi suntem augustanii și soldații triumfului său"**. (Suetoniu, **Viețile celor doisprezece cezari**). Aplaudacii se deosebeau prin aspectul vestimentar și prin statutul privilegiat: "...erau recunoscuți datorită părului lor foarte des, datorită costumului somptuos și datorită absenței inelului la mâna stângă; conducătorii lor câștigau patru sute de mii de sesterți." (idem)

Expresia "augustanii lui Nero" este eticheta metaforică pentru categoria abjectă de indivizi servili și de profesioniști ai lingușirii, de lichele oportuniste și de profitori nemernici.

Blitzuri de viață

Livia și Corina, adică ˝Visuri˝

Vineri, la Centrul Cultural „Dunărea de Jos", s-a deschis expoziția de fotografie „Visuri" a tinerelor **Livia Miriță** și **Corina Lacurezeanu**, elève în anul I la Școala de Arte, la clasa de Artă fotografică a profesorului Nicolaie Sburlan. „Ne bucurăm să vedem că, la Galați, numărul pasionaților de fotografie crește pe zi ce trece. Fotoclubul Dunărea de Jos, care numără în prezent 35 de membri, prin cei care se pregătesc în acest domeniu, credem că va crește și calitativ nu doar cantitativ", a spus Nicolaie Sburlan, președintele Fotoclubului Dunărea de Jos.

Aurel Manole, director artistic al instituției-gazdă, s-a declarat impresionat de „spontaneitatea exprimării celor două tinere în acest limbaj pretențios al artelor vizuale. În această expoziție văd momente sau, ca să fiu mai aproape de limbajul autoarelor, blitzuri, unele inedite prin compoziție, prin structura cromatică, printr-o anumită organizare a spațiului plastic. Aici este o școală de fotografie, pe care o dorim cât mai completă, și spun acest lucru pentru că am constatat că sunt foarte mulți iubitori de fotografie care vin către Centrul Cultural". Aurel Manole a ținut să le mulțumească părinților care au încredere și își înscriu copiii la unul dintre cercurile ce ființează în această instituție.

Nicolaie Sburlan le-a înmânat celor două tinere câte o diplomă, din partea Fotoclubului, motivate simplu: „Pentru că ne confirmă așteptările și pentru că promit mai mult".

Corina este elevă la Liceul „Emil Racoviță", iar Livia, la CNVA. Amândouă au câte 17 ani. Ne-au declarat că emoțiile cele mai mari nu au fost la vernisaj, ci în zilele premergătoare acestuia, la organizarea expoziției. „Fiind prietene și având în comun pasiunea pentru fotografie, ne-am hotărât anul trecut, în iunie, să venim împreună la acest curs, la Centrul Cultural". Fiecare purta cu mândrie la gât câte un Canon – 400 D și, respectiv, 300 D, dar au recunoscut că fotografiile din expoziție sunt făcute cu alte aparate, Compaq, nu atât de performante, Canon-ul fiind, în ambele cazuri, achiziție nouă. „Numai noi știm cât am plâns și cât ne-am rugat de părinți", au povestit fetele.

La vernisaj, emoții mai mari au avut, cu siguranță, atât părinții Liviei, cât și cei ai Corinei – care și-au văzut, astfel, răsplătite investițiile în toate planurile. Le felicităm pe cele două tinere. Expoziția este una reușită.

Angela Ribinciuc

De Ziua Femeii

Un dar inedit

De 8 Martie, Complexul Muzeal de Științele Naturii oferă un cadou inedit tuturor doamnelor și domnișoarelor din Galați și nu numai: în această zi toate femeile vor beneficia de intrare gratuită la Grădina Botanică și la expozițiile din cadrul muzeului. "Doresc tuturor doamnelor și domnișoarelor o primăvară plină de iubire. Să nu uităm că iubirea este cea care ne înnobilează și deopotrivă ne face viața mai frumoasă. Complexul Muzeal de Științele Naturii Galați face în această zi minunată un dar al frumuseții pentru frumoasele din viața tuturor bărbaților, femeile", a declarat Camelia Grosu, director general în cadrul instituției gălățene. O plimbare în Grădina Botanică, de 8 Martie, poate fi o amintire frumoasă pentru orice femeie. La mulți ani, tuturor femeilor!

Florin Matei,
responsabil Relații cu Presa, Complexul Muzeal de Științele Naturii Galați

Efecte benefice ale frunzelor de nuc

Frunzele de nuc constituie cel mai eficient tratament natural de îngrijire a părului. Ele conţin taninuri, uleiuri volatile, minerale şi flavonoide. Băile în care se adaugă frunze de nuc au proprietăţi tonice, stimulatoare, antiseptice, antisudorifice şi cicatrizante pentru piele. Sub formă de cataplasmă sau băi, frunzele de nuc sunt folositoare în reumatism, ele având o acţiune antiinflamatoare asemănătoare indometacinului, dar mult mai puternică. Din frunze de nuc uscate şi pulverizate se poate prepara o cremă care are proprietăţi astringente şi calitatea de a vindeca plăgi şi alte afecţiuni dermatologice.

A.M.Press/M.Z.

Activităţi de recreere dăunătoare

Un studiu ştiinţific efectuat recent susţine că bărbaţii care petrec mai mult de 30 minute pe săptămână în apă fierbinte au probleme de fertilitate, potrivit site-ului thesun.co.uk. Dar, profesorul Paul Turek, unul dintre cercetătorii care au realizat studiul, a ţinut să precizeze că cercetările pe care le-a efectuat timp de trei ani au indicat că renunţarea la acest tip de recreere ar putea "readuce" fertilitatea, spunând că în trei luni 45% dintre bărbaţii infertili care au renunţat la acest obicei şi-au sporit şansele de a deveni tătici.

Click News/M.Z.

www.viata-libera.ro

Viaţa în sănătate

Noi speranţe pentru recuperarea parţială a vederii

"Ochiul bionic"

Implantul electric pe retină ataşat la o cameră video mică fixată pe ochelari oferă noi speranţe milioanelor de persoane care suferă de orbire din cauza înaintării în vârstă, au anunţat cercetătorii care au lucrat la conceperea "acestui ochi bionic". Implantul, care face obiectul unor teste clinice pe un număr mic de subiecţi umani, face parte din categoria protezelor de ultimă generaţie, "inteligente", care sunt ataşate la sistemul nervos pentru a restabili contactul cu creierul, creând condiţiile reutilizării organului sau membrului distrus de o boală sau accident, a explicat Mark Humayun, de la Institutul oftalmologic din cadrul Universităţii California de Sud.

Testele clinice au fost aprobate deja de Agenţia federală pentru reglementarea produselor farmaceutice. Ochiul bionic a fost botezat de cercetători "Argus II Retinal Prosthesis System". Retina artificială permite înlocuirea celulelor fotoreceptoare şi transmiterea imaginilor captate în centrul vederii din creier. În urma testelor clinice s-a constatat că subiecţii pot detecta lumina şi chiar distinge unele obiecte.

Dacă implanturile de retină din prima generaţie conţineau 16 electrozi, Argus 2 conţine 60, iar dimensiunea lui a fost redusă la un sfert faţă de prima proteză oculară.

Proteze realizate pe acelaşi principiu al stimulării eletrice pentru restabilirea contactului cu creierul sunt deja utilizate pe scară largă pentru refacerea auzului.

Mediafax/G.C.

Suplimente periculoase

Suplimentele cu vitaminele A, E şi betacaroten pot contribui la scurtarea duratei de viaţă, potrivit unui studiu realizat de o echipă de cercetători danezi care dă o lovitură puternică imaginii pozitive asociată cu aceşti compuşi care se găsesc în farmacii. Administrarea regulată de suplimente cu vitaminele A, E sau betacaroten contribuie la creşterea cu 5% a riscurilor de mortalitate, potrivit rezultatelor a 47 de studii clinice la care au participat 180.938 de voluntari, concluzionează profesorul Goran Bjelakovic de la Centrul de cercetări clinice din cadrul spitalului universitar din Copenhaga. Consumul de vitamine E, betacaroten şi A este asociat cu o creştere a riscului de mortalitate cu 4%, 7% şi, respectiv, 16%. Acest lucru se întâmplă din cauza asocierii vitaminelor respective cu alţi antioxidanţi. În schimb, suplimentele cu vitamina C sau seleniu nu prezintă riscuri, au indicat cercetătorii. "Nu există dovezi că vitamina C ar contribui la creşterea longevităţii sau ar avea efecte nefaste asupra sănătăţii", spun cercetătorii, precizând că, în schimb, "seleniul pare a contribui la reducerea mortalităţii". Ideea are nevoie, însă, de mai multe dovezi.

Mediafax/G.C.

O CARTE PENTRU FIECARE

199 de reţete vegetariene*

Se precizează, pentru început, faptul că "... în accepţiunea generală «vegetarian» este cel care a hotărât, dintr-un motiv sau altul, să excludă carnea din alimentaţia sa. O decizie care poate fi luată din diverse motive. Unii sunt sau devin vegetarieni din raţiuni etice ori din motive de sănătate, alţii pentru că este la modă, iar alţii întrucât vor să experimenteze un regim alimentar diferit. În cele mai multe cazuri însă este vorba de a adopta un regim alimentar mai sănătos şi echilibrat care să includă o mai mare cantitate de fructe şi legume, atât de necesare bunei funcţionări a organismului. Cele 199 de reţete vegetariene din bogata tradiţie a bucătăriei italiene reprezintă un ghid pentru oricine doreşte să mănânce natural, sănătos şi gustos. Reţetele despre care se face vorbire în această carte sunt prezentate în concordanţă cu etapele servirii unei mese: aperitive, salate, pizza, plăcinte şi tarte, supe şi creme, orez şi paste, feluri principale şi garnituri, dulciuri. Pentru uşurinţa consultării acestei lucrări, este de luat în seamă şi indicii de la final, unul alfabetic general, unul de reţete fără ouă şi reţete vegan şi unul după ingrediente. De reţinut şi faptul că "... fiecare reţetă are un titlu care îi anticipează caracterul şi ingredientele-cheie; apoi sunt enumerate toate celelalte ingrediente necesare, fiecare în cantitatea prevăzută pentru un anumit număr de persoane; de asemenea, etapele preparării. Şi cum traversăm perioada postului dinaintea Paştelui, la reţetele practicate din bucătăria românească, adăugarea unor reţete din bucătăria italiană, poate constitui un plus de varietate în alcătuirea meniurilor zilnice.

Cartea poate fi procurată de la Librăria "Lumina", str. N. Bălcescu nr. 5-7.

Virgil Guruianu

_____

*Iaşi, Editura Polirom, 2007, 300 p., Colecţia "Sănătate dietetică"

Studiu despre bebeluşii concepuţi in vitro

Bebeluşii concepuţi prin tehnologii de reproducere asistată medical prezintă riscuri mai mari de a avea defecte de naştere, potrivit unui studiu realizat de cercetătorii canadieni. Cercetătorii au analizat datele a 61.208 copii născuţi în Ontario, în 2005. Specialiştii au descoperit că bebeluşii născuţi prin tehnologii de reproducere asistată - fertilizare in vitro, inducerea ovulaţiei şi inseminare intrauterină - prezintă cu 60% mai multe riscuri de a dezvolta defecte de naştere faţă de cei născuţi prin concepţie normală. Cele mai dese anomalii descoperite la cei 1.394 de bebeluşi concepuţi prin intermediul acestor tehnologii au fost gastrointestinale, osoase, musculare şi cardiace. 2,62% dintre copiii concepuţi artificial prezintă defecte de naştere faţă de 1,87% dintre copiii concepuţi pe cale naturală. Între metodele de concepţie asistată, cea mai riscantă este fertilizarea in vitro, cu 2,97% din cazuri prezentând defecte de naştere, urmată de inseminarea intrauterină (2,66%) şi inducerea ovulaţiei (2,19%).

Mediafax/G.C.

Cabinet Oftalmologic
Dr. OANA MIHAI BENESCU
Consultaţii oftalmologice complexe şi competente;
Aparatură computerizată şi ultramodernă.
Str. Traian nr. 53, tel.: 0746.988 380

Dr. DRĂGHINCESCU DAN
Medic primar
Obstetrică-ginecologie
Str. Brăilei, bl.I1, ap: 1A, parter (Ţig. II - "Ultimul leu")
-Cauterizări; -planning familial; -aplicaţii sterilet; -examen secreţie vaginală.
-Consultaţii; -echografie ginecologică; -tratamente; -chiuretaje prin aspiraţie
Luni-Vineri: 15-19
Telefon: 318 063.

CABINET OFTALMOLOGIC
Dr. IUROAEA CRISTINA
medic primar oftalmolog
Diagnostic precoce şi complet prin teste funcţionale;
Fişe medicale;
Prescriere ochelari şi lentile de contact.
REDUCERI PENTRU PENSIONARI
Aparatură computerizată
Str. Brăilei, bl. BR4, parter
Program:
Luni, miercuri: 9⁰⁰ - 11⁰⁰
Marţi, joi, vineri: 17⁰⁰ - 19³⁰
Telefon: 436277

VIDEOENDOSCOP OLYMPUS EXERA
CABINET MEDICAL Dr. PETRISOR OCTAVIAN
GALAŢI-Str. DOMNEASCA nr.6, bl. P 8, ap.6
Telefon: 0236/317722; 0722.352905
Depistare, control şi tratament ÎN CANCERE, ULCERE, SÂNGERĂRI ale stomacului şi colonului
Consultaţii medicină internă
PROGRAMĂRI TELEFONICE ZILNIC 17⁰⁰ - 18⁰⁰

DR. BATYANYI ADRIANA
medic primar
RECUPERARE MEDICALĂ
FIZIOTERAPIE
LASER
REFLEXOTERAPIE
TERAPIE REIKI
ACUPUNCTURĂ
MASAJ LIMFATIC
TRATAM: boli reumatice, tulburari de circulatie (arterita), migrena, nevralgia de trigemen, colita, constipatie, enurezis, impotenta sexuala, insomnie, stari depresive, pareze, paralizii, obezitate, celulita, sinuzita, acnee,etc.
ADRESA: MAZEPA II, Bl.M8, Et.I, Ap.25
TEL.431249,460188,0723/244397

NOU în Galaţi!
ProTest Diagnostic
Laborator analize medicale
Efectuează o gamă completă de analize medicale de:
• biochimie
• hematologie
• microbiologie (urocultură, coprocultură)
• imunologie
• parazitologie
NOU!!!
Protest Diagnostic vă aşteptă ACUM şi în CENTRU!!!
Str. Brăilei, nr. 15, bl. R1, parter (Potcoava de Aur, lânga C.E.C.)
Program: luni-vineri 7,00-18,00; sâmbătă 7,00-12,00
Str. Zidarilor nr. 5(la intrarea în Piaţa Micro 19)
Telefoane: 490141, 323118.

OBSTETRICĂ-GINECOLOGIE
Medic primar
Dr. CĂLIN ALINA
(competenţă în ecografie ginecologică şi colposcopie)
• Tratament sterilitate
• Inseminare artificială
• Ecografie vaginală şi abdominală
• Histeroscopie
• Diagnostic precoce în cancerul de col uterin
• Cauterizare şi biopsie col uterin
• Aplicaţii sterilet
Program: Luni-Vineri 16-20 Sâmbătă 9-12
Str. Albatros, Bl. N4, Ap. 20 (în spate Complex SPICUL)
Programări la tel.: 494 656, 0723 005783

OPTICĂ MEDICALĂ
Dr. Dobre Xenia
medic primar oftalmolog
STR. OŢELARILOR NR. 5C, MICRO 21 (ZONA MAGAZIN BILLA I)
• lentile monofocale simple, cu tratament,bifocale, progresive, etc;
• RAME o gamă variată cu preţuri accesibile;
• lentile de contact, soluţii, accesorii;
• ochelari de soare;
• EXECUTAREA OCHELARILOR PE LOC PE MAŞINĂ AUTOMATĂ.
PROGRAM: L - V: 9⁰⁰ - 20⁰⁰ ; S: 10⁰⁰ - 13⁰⁰
Tel: 0236/410035, 0788.198169, 0730.004070

Magazin de tehnică şi optică medicală
DR. ŞERBAN OFTAMEDIC S.R.L.
vă oferă urmatoarele produse decontate de C.A.S.S. Galaţi
• mijloace de mers(cadre, cârje, bastoane, fotolii)
• corsete şi lombostate
• sisteme colo-urostomie CONVATEC(Anglia)
vă oferă la cele mai mici preţuri
• pansamente hidrocoloide CONVATEC(Anglia)
• ciorapi elastici compresivi
• centuri hernie adulţi şi copii
• lupe ESCHENBACH
Program: 9,30-20,00
Str. Domnească, bl. E, parter (lângă Banca Naţională)
Telefon 327000

Dr. R. MAZILESCU
medic primar oftalmolog
CENTRUL OFTALMOLOGIC pentru copii şi adulţi
Optim Quality
20 DE ANI DE EXPERIENŢĂ ÎN PEDIATRIE ŞI OFTALMOLOGIE
• Lentile de contact: BAUSCH & LOMB, JONHSON & JONHSON, CIBA-VISION
• Execuţie computerizată a ochelarilor pe loc
• Consultaţii complete computerizate
• Corecţie vizuală personalizată
• Controale periodice
• Fişe medicale
• Tratamente
Profesionalismul nostru se oglindeşte în privirea dvs.!
Program: L, Ma, Mi, J, V: 9³⁰-20⁰⁰; S: 9⁰⁰-13⁰⁰
Str. Neajlov, nr. 7, bl. PS1D, ap. 41, sc. 3, parter(între Casa Roşie şi stadionul Oţelul)
Relaţii şi programări la telefon 419992

FIRMĂ ROMÂNO-AMERICANĂ
OPTIROM
CABINET OFTALMOLOGIC
LABORATOR OPTIC
APARATURĂ COMPUTERIZATĂ
Micro 19, bl. S3, parter Telefon 464246
Medic specialist oftalmolog-DROZAN CORNELIU
Complex Ţiglina 1 - Telefon 470702
Program: Luni-Vineri: 9⁰⁰-20⁰⁰; Sâmbătă: 9⁰⁰-14⁰⁰

Ai sanatate ! Ai pofta de viata !
ROMAR Medical
ROMAR MEDICAL
• Analize de laborator
• Medicina muncii
• Laborator psihologic
- fişe auto
- fişe de angajare
- consiliere psihologică
• Cardiologie
• Dermato - venerice
• Endocrinologie
• Pediatrie
• Neurologie şi neuropsihiatrie
• Ginecologie
• Ecografii abdominale şi genitale
• Oftalmologie, ORL
• Diabet, boli nutriţie
• Ortopedie
• Chirurgie
• Urologie
• Tratamente: injecţii, pansamente...
• Masaj terapeutic şi de recuperare
• Ecografii Dopller color 2D şi 3D
• Medicină internă şi medicină generală
10% reducere la analizele de laborator
pentru pensionari (cu pensii până în 300lei), elevi, studenţi, şomeri
Policlinica: Str. Brigadierilor, nr. 2 - 4 Tel/fax: 0236/312291312263
Laborator: Str. Dr. Al. Carnabel, nr. 32 Tel/fax: 0236/312293, 306232
Laborator: Str. Traian, nr. 10 Tel/fax: 0236/477230
Program: Luni - Vineri 7.30 - 19.30
Sâmbătă 9.00 - 14.00

CABINET OBSTETRICĂ - GINECOLOGIE
Dr. Botezatu Costache
•Consultaţii
•Chiuretaje (sarcină, biopsice)
•Tratamente sterilitate
•Videocolposcopie
•Histeroscopie
Ecografie tridimensională, de sarcină şi Doppler Color
Ecografie vaginală
Ecografie generală
Str. Brăilei, bl. BR3, ap. 3
Telefon: 463 555
www.doctorbotezatu.ro
Program
Luni-Vineri: 16 - 20
Sâmbătă: 9 - 12

Cabinet
OBSTETRICĂ - GINECOLOGIE
Dr. STĂTESCU MARIANA
Str. Melodiei, bl. B8, ap.11 (lângă Potcoava de Aur)
Tel.: 461426;
zilnic:17 - 19, sâmbăta:10 - 12
➢ Ecografie obstetricală - ginecologie abdominală şi sondă endovaginală;
➢ Ecografie mamară.
• Consultaţii; sfaturi contraceptive (montări sterilete);
• Ex. citobacteriologic;
• Chiuretaje uterine (anestezie generală);
• Cauterizare col.

Centrul de diagnostic şi tratament al bolilor oculare
LENSCONTACT
Medic primar Dr. Luminiţa Chiscăneanu
Medic primar Dr. Ionel Anghel
vă oferă:
- Măsurarea computerizată a dioptriilor, tensiune oculară prin tonometru non contact, fund de ochi, câmp vizual pentru boli oftalmologice, neurologice, diabet zaharat;
- Depistarea, tratamentul şi urmărirea glaucomului;
- Intervenţii chirurgicale, tratamentul urgenţelor, fişe şi expertize medicale;
- Posibilitatea efectuării pe loc a ochelarilor pe maşini automate, având şi o gamă variată de rame şi lentile (sferice şi sfero-cilindrice);
- Onorarea şi execuţia de comenzi speciale (lentile de protecţie, bifocale, progresive);
- Lentile de contact.
PREŢURI
Rame - de la 10 lei
Lentile - de la 5 lei
Lentile de contact - de la 25 lei
Lenscontact
Galaţi - Str. Mavramol nr.2; Tel.: 461816
- Str. 1Decembrie 1918, bl. S9, Tel.: 493031
- Micro 19, Aleea Comerţului, bl. K1, Tel.: 442139
Tecuci - Str. C.Racoviţă nr.2; Tel.: 813652

CLINICA HYPERION
NOU!
www.clinicahyperion.ro
LASER PENTRU SCOS TATUAJE !
FĂRĂ DURERE, FĂRĂ PANSAMENTE
Str. Brailei (statia Trei Star)
tel: 0236-410371
Luni - Vineri: 9-19, Sambata: 9-13
LASER PT. ESTETICA (IPL QUANTUM)
Epilari, angioame, varice, capilare sparte
Cuperoza, pete, cicatrici, tatuaje, semne
CHIRURGIE ESTETICA
Implante mamare (silicon), lifting facial
Lipoabsorbtie, corectie de: nas, buze, urechi
DERMATO-VENEROLOGIE
Laser chirurgical CO_2
Cancere de piele, tumori
Laser terapeutic , PUVA
Regenerari par si ten, acnee, ulcer varicos
Herpes, impotenta, dureri
CHIRURGIE MAXILO-FACIALA
ECOGRAFIE GENERALA
OSTEODENSIMETRIE
Osteoporoza, rahitism, poliartrita

Ecografie 4D tridimensional în timp real
Gyneco Center
✓ Ecografie cu sondă vaginală
✓ Doppler color
✓ Consultaţii, tratamente
✓ Întrerupere sarcină (aspiraţie, anestezie generală)
✓ Ecografii generale abdominale
Program zilnic: 9.30 - 12.30 ; 14.00 - 19.00
0236/463.116
0788.053.643 ; 0788.053.644
Nicolae Bălcescu nr. 26

Ce record: patru goluri până la pauză!

Până duminică seară, Oţelul nu mai încasase în istoria sa de eşalon superior mai mult de trei goluri într-o primă repriză de joc oficial. De pe 4 martie 2007 însă, statistica reţine un neaşteptat 4-2 pe terenul formaţiei Ceahlăul Piatra-Neamţ (n. r. - scor final, 4-3). Gruparea gălăţeană mai primise până acum patru „boabe" într-o repriză, dar de fiecare dată avusese o asemenea problemă abia după revenirea de la cabine. Ultima dată s-a petrecut pe 5 noiembrie 2006, când echipa „oţelară" a fost zdrobită pe teren propriu de Rapid Bucureşti: 0-7, cu patru goluri marcate după pauză!

Dănuţ Lungu

www.viata-libera.ro

Viaţa ca joc

Din **S**PORTUL *gălăţean*

Argint şi bronz pentru atleţi

▸ Atleta Veronica Budileanu, de la CS Universitatea Galaţi (antrenor prof. Fiţa Lovin), s-a clasat pe locul al III-lea, cucerind medalia de bronz în cursa de 10 km a Campionatului Naţional de marş pe şosea, desfăşurată la Craiova. Veronica, împreună cu colegele sale Andreea Toma şi Simona Blănaru, a realizat aceeaşi performanţă şi în proba pe echipe.

▸ În sala de atletism a Complexului Sportiv "Lia Manoliu" din Capitală au avut loc Campionatele Naţionale de sală pentru juniori II. Excelent s-a comportat Ciprian Zota, elev al antrenorului Adrian Bratu, care, clasându-se pe locul II în cursa de 400 m plat (51.60), a devenit vicecampion naţional. În aceeaşi probă, colegul său de la C.S. Şcolar, Alexandru Ursu, s-a situat în final pe locul al V-lea. Aceştia, împreună cu Bogdan Guiţă şi Vlad Bordeianu (antrenor Daniel Leopa), au câştigat şi o medalie de bronz, pentru locul al III-lea la ştafeta 4x400 m. De asemenea, Adrian Cristea (CSM Dunărea Galaţi - antrenor prof. Sorin Grecu) a cucerit medalia de argint, devenind vicecampion naţional la heptatlon (60 mg, 60 m, lungime, înălţime, prăjină, greutate, 1.000 m).

▸ Sala Liceului cu Program Sportiv a fost gazda unui interesant cuplaj feminin de baschet, în care echipele de junioare ale gazdelor (antrenor Andrada Miron) şi-au împărţit victoriile cu Baschet Club '97 Bucureşti, respectiv, CSS 4 Bucureşti. La junioare mici, gălăţencele au pierdut în faţa oaspetelor, cu scorul de 77-64, pentru LPS punctând Adina Lovasz l6, Lavinia Mitachi 16, Gabriela Necula 12, Beatrice Alaiba 11 şi Mădălina Ciocoiu 9. În meciul junioarelor mari, elevele prof. Miron au trecut de CSS 4 Bucureşti cu scorul de 69-31. Pentru gazde au marcat: Violeta Radu 37, Gabriela Necula 10, Gabriela Gurău 9, Mihaela Constantin 6, Iuliana Mihai 4 şi Adina Lovasz 3.

▸ Astăzi, de la ora 16,30, la Cercul Militar din Galaţi (vizavi de sediul Electrica - din strada Eroilor) se va desfăşura meciul de şah dintre echipele Brăilei şi Galaţiului, returul partidei jucate săptămâna trecută (la Brăila) şi câştigate de gălăţeni cu scorul de 8-2. Jucătorii celor două echipe sunt invitaţi să vină cu ceasuri de control, garnituri complete de şah şi câmpuri de şah.

Gh.Arsenie

FOTBAL

Goluri prea multe în meciurile gălăţenilor

Oţelul, ca la handbal!

▸ Forţa ofensivă a formaţiei dunărene n-a fost decisivă în meciul de pe terenul Ceahlăului, apărarea roş-alb-albastră şi arbitrul Ionică Serea înclinând balanţa în favoarea echipei nemţene ▸ În primele trei meciuri din această primăvară, Galaţiul are un inedit raport de goluri marcate/primite: 9-9!

Să te strâmbi la greşelile personale ale „oţelarilor" sau să dai în patima Unirii Urziceni ori a Stelei, care înfige vina în spatele arbitrilor chiar şi atunci când nu desfăşoară două pase tot meciul? După partida de la Piatra-Neamţ ar fi destule argumente pro şi contra în dreptul fiecărei variante.

Naivitatea bate filmul ofensivei

1. Echipa Oţelului pare a fi ruptă din campionatul de handbal: marchează la aproape orice acţiune ofensivă (transferurile din această iarnă îşi spun cuvântul mai repede decât ne-am fi aşteptat!), dar primeşte gol cam în acelaşi ritm. Afirmaţia că trupa Galaţiului practică cea mai spectaculoasă partitură din Liga I este corectă. Din nefericire, la fel de valabil este şi faptul că roş-alb-albaştrii „compensează" printr-o naivitate defensivă ieşită din comun. Oţelul a marcat de nouă ori în cele trei meciuri oficiale din această primăvară, însă a scos mingea din propria poartă de tot atâtea ori! Primele trei, din duelul de alaltăieri, au venit în urma unor greşeli elementare.

Trei greşeli de arbitraj împotriva ˝oţelarilor˝

2. Aşa cum Marian Salomir a greşit în disputa Oţelul - Unirea Urziceni, din prima rundă a anului 2007, eliminându-l nejustificat pe fundaşul Epaminonda în primele minute de joc, centralul Ionică Serea a fost şmecher în favoarea Ceahlăului în confruntarea de duminică seara. Poate mai mult decât atât, arbitrul focşănean fiind renumit pentru prestaţiile sale pestriţe. Prima greşeală a meciului cu pricina a fost făcută de asistentul Daniel Roşu, care a ridicat aiurea ofsaid într-o fază în care sud-coreeanul Kim reuşea să marcheze pentru 3-1! Ulterior, Serea a acordat un penalti discutabil pentru gazde, iar pe final de meci s-a făcut că plouă la un fault violent asupra lui Semeghin în careul nemţean! Că a şi fragmentat jocul în favoarea trupei lui Gheorghe Ştefan, deja nu mai contează.

Crăciunescu: ˝11 metri clar pentru Galaţi!˝

Fostul mare arbitru Ion Crăciunescu, prezent la o emisiune de specialitate, a comentat incidentul din minutul 80, atunci când internaţionalul Adrian Iencsi l-a „mângâiat" pe creştet cu gheata pe Dorin Semeghin. Şi nu oriunde, ci în suprafaţa de pedeapsă a Ceahlăului. Era o situaţie de chemat Poliţia şi Pompierii, însă arbitrul Ionică n-a făcut apel nici măcar la bunul simţ. „A fost penalti clar pentru Oţelul", a zis Crăciunescu. Scorul a rămas 4-3, iar toată lumea laudă tabăra dunăreană pentru prestaţiile spectaculoase etalate. Aşa e, avem show pe săturate (şi pe tremurate!), dar pe foaie s-au strâns numai trei puncte şi o calificare eşuată.

Dorin Semeghin a plutit de câteva ori peste nemţeanul Cornel Dobre, dar la final s-a bucurat jucătorul aflat aici la pământ

Dănuţ Lungu
Foto: Prosport

GOLURI, **G**OLURI...

˝Dublă˝ Vlad Munteanu

Vlad Munteanu (în plan secund) a fost din nou arma letală a celor de la Energie Cottbus

SPANIA. Rezultate înregistrate, duminică, în etapa a 25-a a campionatului Spaniei: Deportivo La Coruna - Betis Sevilla 0-1, Athletic Bilbao - Gimnastic Tarragona 0-2, Espanol Barcelona - Villarreal 1-1, Racing Santander - Osasuna Pamplona 1-0, Mallorca - Levante 3-1, Real Zaragoza - Real Sociedad 3-2, Real Madrid - Getafe 1-1, Recreativo Huelva - Atletico Madrid 1-0. Clasament: 1.FC Sevilla 50 puncte, 2.FC Barcelona 49 p, 3.Valencia 46 p.

ITALIA. Rezultate înregistrate, duminică, în etapa a 27-a a campionatului Italiei: Fiorentina - Torino 5-1, Catania - Siena 1-1, Udinese - Empoli 0-1, Lazio - Sampdoria 1-0, Cagliari - Atalanta 2-0, Messina - Palermo 2-0, Parma - Reggina 2-2. Clasament: 1.Inter Milano 70 p, 2.AS Roma 54 p, 3.Palermo 45 p.

ANGLIA. Rezultate înregistrate, duminică, în etapa a 29-a a campionatului Angliei: Bolton Wanderers - Blackburn Rovers 1-2, West Ham - Tottenham Hotspur 3-4. Clasament: 1.Manchester United 72 p, 2.Chelsea 63 p, 3.Liverpool 53 p.

GERMANIA.Rezultateînregistrate, duminică, în etapa a 24-a a campionatului Germaniei: Borussia Dortmund - Energie Cottbus 2-3 (primele două goluri ale oaspeţilor au fost marcate de mijlocaşul român **Vlad Munteanu**, care a înscris în minutele 6 şi 56, pentru 0-1 şi 1-2), Alemannia Aachen - FSV Mainz 2-1. Clasament: 1.Schalke 49 p, 2.Werder Bremen 46 p, 3.VfB Stuttgart 45 p.

FRANŢA. Rezultate înregistrate, duminică, în etapa a 27-a a campionatului Franţei: Sochaux - FC Nantes 1-2 (golul victoriei oaspeţilor a fost înscris, în minutul 57, de atacantul român **Claudiu Keşeru**), Olympique Marseille - RC Lens 0-1. Clasament: 1.Lyon 61 p, 2.Lens 48 p, 3.Lille 42 p.

D.C.Predescu

Hipnotizaţi de arena nemţeană?

La finalul meciului cu Ceahlăul, Petre Grigoraş a acuzat lipsa de concentrare a jucătorilor săi. „Nu ştiu ce s-a întâmplat cu unii dintre jucători, dar şi cu unii dintre oficialii partidei… Cred că au fost impresionaţi prea mult de modernizările care s-au făcut pe stadionul din Piatra-Neamţ şi n-au mai judecat cum trebuie anumite faze. Îmi pare rău de această înfrângere, mai ales că am primit trei goluri de începători, de Divizia C, în urma unei prime reprize slabe. După pauză am jucat mai bine, am dominat, dar n-am reuşit să mai înscriem decât o dată", a comentat tehnicianul Oţelului.

Dănuţ Lungu

COMPETIŢII / **Ş**TIRI / **R**EZULTATE

Montoya câştigă peste tot

AUTOMOBILISM. Columbianul Juan Pablo Montoya, fost pilot de Formula 1, a obţinut prima victorie în circuitul Nascar, devenind primul latino-american care câştigă o cursă din campionatul automobilistic nord-american. Montoya a încheiat pe locurile 39 şi 40 în primele două curse ale sezonului.

TENIS. Australianul Lleyton Hewitt a câştigat turneul ATP de la Las Vegas, dotat cu premii în valoare totală de 316.700 de euro, după ce l-a învins în finală, cu scorul de 6-4, 7-6 (10), pe austriacul Jurgen Melzer. Proba de dublu a fost câştigată de americanii Bob şi Mike Bryan, care au învins perechea israeliană Jonathan Erlich / Andy Ram, cu scorul de 7-6 (6), 6-2.

FOTBAL. Federaţia Spaniolă de Fotbal a decis suspendarea pentru trei meciuri a stadionului grupării Betis Sevilla, după incidentul de la meciul cu FC Sevilla, şi reluarea partidei dintre cele două formaţii din momentul în care a fost întreruptă (minutul 57), pe un stadion neutru şi cu porţile închise. Meciul din manşa secundă a sferturilor de finală ale Cupei Spaniei a fost suspendat după ce tehnicianul Juande Ramos (FC Sevilla) a fost lovit de un obiect aruncat din tribună şi şi-a pierdut cunoştinţa.

D.C.Predescu

Cu şapte curse câştigate în Formula 1, Juan Pablo Montoya a obţinut, duminică, în Mexic, şi prima victorie în Nascar

BURSA **T**RANSFERURILOR

Schimb Chivu - Inzaghi?

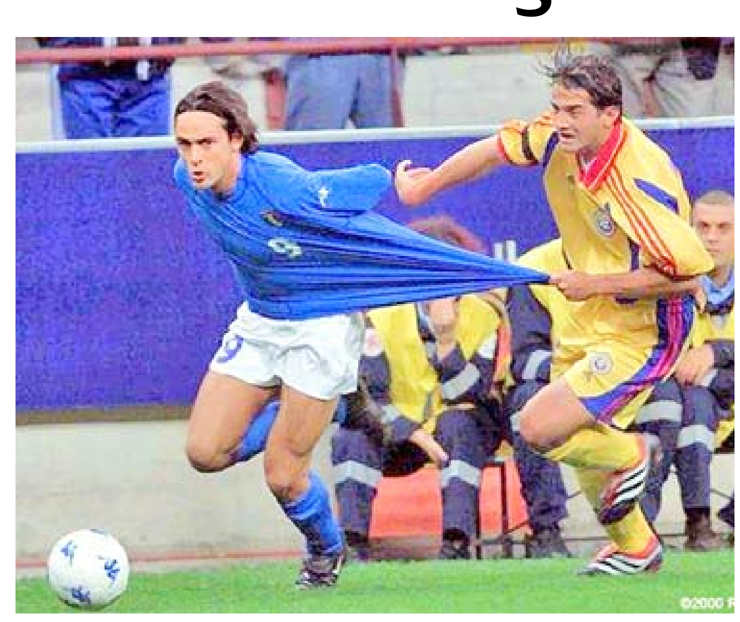

Filippo Inzaghi şi Cristian Chivu (aici într-un meci al echipelor naţionale) ar putea face schimb de echipe

▸ Fundaşul român **Cristian Chivu** ar putea ajunge la echipa AC Milan, la schimb cu atacantul **Filippo Inzaghi**, care este dorit la formaţia AS Roma de antrenorul Luciano Spalletti, a anunţat site-ul tgcom.it. Conform sursei citate, Milan ar urma să plătească şi o sumă de bani, deoarece Chivu este cotat în acest moment la 15 milioane de euro.

▸ Fotbalistul angolez **Mateus Galiano da Costa** va rămâne la echipa Dinamo Bucureşti, sub formă de împrumut până la finalul sezonului, după ce a primit permisiunea medicilor de a juca, în timp ce la ecuadorianul **Darwin Caicedo** s-a renunţat. Contractul lui Mateus are şi o opţiune de transfer pe patru ani, ce intră în vigoare după încheierea sezonului, pentru suma de 700.000 de euro.

▸ Principalele plecări din Anglia, în această iarnă: **Milan Baros** (de la Aston Villa la Olympique Lyon), **Edgard Davids** (de la Tottenham la Ajax), **Ugo Ehiogu** (de la Middlesbrough la Rangers), **Massimo Maccarone** (de la Middlesbrough la Siena), **Claudio Reyna** (de la Manchester City la New York Red Bulls).

▸ Premier League a anunţat că şi-a dat acordul pentru împrumutul mijlocaşului argentinian **Javier Mascherano** (22 de ani) de la West Ham United la Liverpool. FIFA a acordat deja o derogare pentru argentinian, deoarece în mod normal nu este posibil ca un fotbalist să evolueze pentru trei echipe diferite într-un sezon.

D.C.Predescu

Meciurile europene ale săptămânii

LIGA CAMPIONILOR. Programul partidelor care se vor disputa, astăzi şi mâine, în manşa secundă a optimilor de finală ale Ligii Campionilor: **marţi**: Olympique Lyon (Franţa) - AS Roma (Italia) (în tur 0-0); Liverpool (Anglia) - FC Barcelona (Spania) (2-1), meci transmis de ProTV; Chelsea (Anglia) - FC Porto (Portugalia) (1-1); Valencia (Spania) - Internazionale Milano (Italia) (2-2); **miercuri**: AC Milan (Italia) - Celtic Glasgow (Scoţia) (0-0); Arsenal (Anglia) - PSV Eindhoven (Olanda) (0-1); Manchester United (Anglia) - OSC Lille (Franţa) (1-0); Bayern Munchen (Germania) - Real Madrid (Spania) (2-3), meci transmis de ProTV. Toate partidele vor începe la ora 21.45.

CUPA UEFA. Programul partidelor care vor avea loc joi, 8 martie, în prima manşă a optimilor de finală ale Cupei UEFA: RC Lens (Franţa) - Bayer Leverkusen (Germania), Maccabi Haifa (Israel) - Espanol Barcelona (Spania), Newcastle (Anglia) - AZ Alkmaar (Olanda), FC Sevilla (Spania) - Şahtior Doneţk (Ucraina), Paris Saint-Germain (Franţa) - Benfica Lisabona (Portugalia) - meci transmis de TV Sport (ora 21.45), Celta Vigo (Spania) - Werder Bremen (Germania), Glasgow Rangers (Scoţia) - Osasuna Pamplona (Spania), Sporting Braga (Portugalia) - Tottenham Hotspur (Anglia). Meciurile retur vor avea loc pe 14 şi 15 martie.

D.C.P.

Sportivi români în întreceri internaţionale

HANDBAL. Echipa de handbal masculin HCM Constanţa a fost eliminată, duminică, din Cupa Cupelor, în returul sferturilor de finală, de formaţia croată RK Zagreb, care a câştigat, pe teren propriu, cu scorul de 31-29. În tur, la Constanţa, croaţii s-au impus cu scorul de 28-26.

ATLETISM. Atleta Adelina Gavrilă a ocupat, duminică, locul cinci în finala probei de triplusalt din cadrul Campionatelor Europene de Atletism de la Birmingham, cu o săritură de 14,19 metri. Tot pe locul 5 s-a clasat şi ştafeta masculină de 4x400 metri a României (Vasile Boboş, Cătălin Câmpeanu, Bogdan Vâlcu, Ioan Vieru), care a stabilit un record naţional cu timpul de 3:10.75. În finala probei de 3000 de metri, Ancuţa Bobocel s-a clasat pe locul 11, cu timpul de 9:18.76. Pe parcursul competiţiei, delegaţia României nu a câştigat nicio medalie.

POLO. Echipa naţională de polo a României a ocupat ultimul loc la turneul amical de la Debrecen, fiind învinsă de toate adversarele. În ultima zi, România a fost învinsă de Grecia, cu 12-9, după ce anterior cedase în faţa Germaniei (scor 6-7) şi Ungariei (scor 5-12).

nou! Peste 43.000 de cititori virtuali / lună
Peste 43.000 de potenţiali clienţi pentru tine
Viata Libera - Galati, ROMANIA
Reclamă în „Viaţa liberă" - ediţia on-line
Back Caută acum !
Address www.viata-libera.ro

Atenţie! Pentru mare publicitate contactaţi DEPARTAMENTUL PUBLICITATE:
Galaţi, str. Domnească nr. 68, tel: 0236 460719 e-mail: pub@viata-libera.ro, www.viata-libera.ro

VREŢI SĂ VĂ FACEŢI RECLAMĂ? SUNAŢI LA Tel. 460 719, Fax 460 875

Fondat 1989 Viata liberă SCSA

angajează

revizor gestiuni.

Se cer:
- studii medii economice;
- experienţă min. 3 ani;
- disponibilitate pentru program prelungit.

CV-urile se depun la sediul social din str. Domnească nr. 68, serviciul Contabilitate.

International Protect Security group
servicii profesionale de pază şi protecţie
0236.311.303 www.ips-protect.ro
0724.054.239 ipsprotect@yahoo.com

sistemul de alarmă **GRATUIT**
"iniţialele care te apără"

S.C. International Protect Security S.R.L.
angajează agenţi de pază
în condiţii deosebite, cu respectarea prevederilor legale referitoare la orele suplimentare şi de noapte, bonuri de masă.
Se asigură carte de muncă, fişă medicală gratuit, şcolarizarea în vederea obţinerii atestatului de agent de pază.
Pentru relaţii suplimentare: 0336.107.750 sau 0728.109.533

Str. Brăilei, aferent Leaganul de Copii, lângă clădirea Arcada

---

Grupul de firme WBC

selecţionează personal pentru funcţia de
AGENT PAZĂ
în condiţiile Legii nr. 333/2003

Facilităţi la angajare:
• fişă medicală - gratuită
• curs de formare profesională "agent pază şi ordine" - gratuit

Relaţii suplimentare: luni - vineri, între orele 9.00 - 18.00, la telefon 322 200 sau la sediul din str. Mihai Bravu, nr. 44.

ARABESQUE
MATERIALE DE CONSTRUCTII SI FINISAJE

angajeaza
MANIPULANT

Se solicită cazier.
Relatii la adresa: Str.Drumul de Centura nr.39, Galati, tel:0236-416121

GOLD & PLATIN DANUBIUS
Dealer Opel & Chevrolet

OPEL CHEVROLET

angajează
pentru reprezentanţa din Galaţi

2 consultanţi piese şi accesorii auto

Cerinţe:
- experienţă în utilizarea aplicaţiilor pentru identificarea pieselor, comanda şi gestionarea lor

1 administrator reţea

Cerinţe:
- sisteme de operare Windows, workstation si servere, active directory (instalare, configurare, update)
- linux (instalare, configurare, partajarea conexiunii la internet, firewall, servere de email, ftp, www)
- cunostinte de protocoale de retea, administrare LAN/WAN
- experienta in instalare/configurare aplicatii software;
- asamblare componente hardware
- Microsoft Office

Cei interesati sunt invitati să depună un CV la sediul firmei din Galati, Soseaua de Centură 42 sau pe adresa de mail la marketing.galati@gold-platin.ro sau la fax: 406053 până pe data de 12 martie 2007, specificând postul pentru care optează.

BEYLER S.A.
BEYDOOR USI EXTERIOR SI USI INTERIOR
BEYTECH PROFIL PVC - FERESTRE SI USI
BEYLOCK SILD , BROASCA SI BUTUC

ANGAJEAZA
- JURIST
- ASISTENT MEDICAL
- INSPECTOR PROTECTIA MUNCII
- INGINERI
  - CUNOSTINTE DE OPERARE PE MASINI EXTRUDARE PROFIL PVC, MASE PLASTICE
- MUNCITORI CALIFICATI
  - CUNOSTINTE DE OPERARE PE MASINI EXTRUDARE PROFIL PVC, MASE PLASTICE
- INGINERI MECANICI - DEPARTAMENT C.T.C.
- INGINERI MECANICI
- INGINERI INDUSTRIALIZAREA LEMNULUI
- PAZNICI

CV- urile se vor depune la sediul firmei din Sos. Galati - Barlad, Km 11 Com. Vanatori, Jud. Galati.
Relatii la tel.: 0236.329.127/ 329.128/ 329129 sau fax: 0236.329.135

SOCIETATE COMERCIALĂ
angajează:
- SUDORI
electric, autogen
- LĂCĂTUŞI MECANICI
EXPERIENŢĂ SIDEX
Relaţii pe Bdul. G. Coşbuc, nr. 432(Peco Petrom)
luni - vineri: 8.00 - 16.30
Telefon/fax: 0236.477.470

METALDESIGN elemente din fier forjat
TEHNOTOP SYSTEM S.R.L.

ANGAJEAZĂ

Sudor MIGMAG
Lăcătuş confecţii metalice
Strungar
Lucrător necalificat

Interviu - Joi, 8 martie, ora. 10.00
Galaţi, str. Al. Moruzzi, nr. 120

Oferte de
Serviciu

●**Angajez menajeră la Tg. Mureş. Telefon 0745105377.**
●**Angajăm vânzători stradali presă, comision atractiv. Relaţii tel. 460395, str. Tecuci nr. 3, bl. V3, tronson 2 (Sector Difuzare).**
●Angajez personal videochat, seriozitate, lux, salariu 500-1.500 $. 0728170290, 0746171325. (0009042)

●Restaurant (elice, faleză) angajează bucătari, barmani, ospătari. Salariu atractiv. Rel. tel. 471036, 0748199107.

●Societate comercială angajează şef de magazin şi vânzător magazin alimentar. Relaţii la magazinele Albo, Micro 38, Aleea Comerţului, ora 18,00, zilnic. (02/07BC14)
●Angajăm cusătoare experienţă, minim 2 ani, maşină cusut industrială. Tel. 321724. (9776340)
●Bijuterie angajează personal. 0236416772. (9776865)
●Casă de amanet angajează personal. 0236416772. (9776865)
●Casa vinului angajează barmani şi bucătari. 0743600524. (005982)
●**Salon de înfrumuseţare angajează frizeriţă. Telefon 0747777609. (007487)**
●S.C. angajează personal cu experienţă în formatizare PAL. 0744517209. (9776772)
●Angajez barmaniţe zona I.C. Frimu. 0722229566. (007555)
●**Angajăm cu carte de muncă geamgiu cu experienţă (geamuri termopan). Tel. 499296, 0741203301. (9776840)**
●Angajăm economist, şofer (toate categoriile+ADR), barmani-ospătari şi bucătari. Tel. 498414. (2.07.TD.16)

●CLUB ANGAJEAZĂ BARMANIŢE, SALARIU ATRACTIV. TEL. 0744599352, 0744570631. (006255)

●Laborator de tehnică dentară angajează tehnician dentar. Tel. 432573, 0748318989. (0009067)
●**Soc. com. angajează agenţi imobiliari şi agenţi vânzări. Tel. 0741547974. (0009133)**
●Salon de masaj angajează personal cu/fără experienţă. Tel. 0748786997. (0009134)

●SOCIETATEA COMERCIALĂ ROMALUMIL ANGAJEAZĂ ÎN CONDIŢII AVANTAJOASE MUNCITORI CU EXPERIENŢĂ ÎN TÂMPLĂRIE ALUMINIU ŞI PVC. RELAŢII LA TEL. 0745998876. (03.07.GC.03)

●**Studio videochat legal, condiţii de lux, angajează personal. Relaţii şi angajări la 0720846114. (0009004)**
●Angajăm maşinişti pod rulant. Tel. 499296, 0741239226. (0009007)
●Angajez vânzătoare magazin alimentar cu carte de muncă, salariu atractiv. Tel. 0744348493. (006420)

●S.C. angajează economist, experienţă minim 5 ani. Relaţii la tel./fax 0236461751. (02.07.TD.13)

●SC Ficus angajează manipulanţi băuturi, strada Traian 187. (0009015)
●Angajez personal spălătorie auto Saturn 38 (Uzina de Apă). (0009023)
●Soc.com. angajează şef şantier cu experienţă, zidari, rigipsari, gresari, faianţari. Tel. 0749077888. (0009024)
●Angajez cu C.M. vânzătoare confecţii, magazin Galgros. 0748215190. (008030)
●SBK-SRL firmă italiană caută personal calificat cu experienţă: sudor Tig, CO2, electrod, să cunoască desen tehnic şi montaj - confecţii metalice. Rugăm seriozitate. Relaţii tel. (Italia) 0039035549789, mobil 00393461296512, e-mail sbk.srl@alice.it. (007358)
●Angajez şofer de taxi la GT. Tel. 0742844986. (008047)
●SC Larissa Co SRL angajează cu contract de muncă operator facturare (cunoştinţe program Light), agenţi distribuţie cu permis conducere categ. B. Tel. 312753. (03.07.BC.5)
●SC Inovaspect SRL angajează tâmplar PVC şi Al cu experienţă, salarizare motivantă. Tel. 410349. (0009047)

●Angajăm depanator maşini de spălat, electromecanic şi muncitor necalificat. Tel. 0745353977. (0009046)
●Angajăm gestionar şi agenţi vânzări nealimentare. Informaţii şi CV 0236313800, 0747838084. (9776976)

●Club Shooters angajează bucătari şi ospătari. Tel. 0727025462. (0009301)

●S.C. angajează operatoare copiator, tâmplari PAL. CV-urile se depun în strada Gării nr. 64 sau e-mail leone_galati@yahoo.com. Relaţii la tel. 0728137257. (0009308)
●Angajăm agenţi comerciali pt. vânzări în showroom. Tel. 492111, 0748229026. (0009310)
●Angajez coafeză-frizeriţă, salariu motivant. Tel. 0746484401. (006559)
●Angajez barman şi operator jocuri electrice. 0723029152. (008165)

●Soc. com. angajează muncitori necalificaţi. Relaţii pe str. Calea Prutului nr. 9, în incinta depozit Arabesque. Tel. 0742960889 sau după ora 16,00 tel. 0236452230. (9776991)

●S.C. angajează muncitori calificaţi în circular şi montatori mobilă pe PAL. 0748307775. (0009252)
●S.C. angajează zugravi, faianţari, zidari. Telefon 448880. (0009325)
●Firmă de distribuţie angajăm economist pentru audit intern, oferim salariu motivant. Trimiteţi CV la fax 449212 sau 449100. (0009324)
●Farmacia Pharma Plus angajează asistent farmacie cu experienţă minim 6 luni. Tel. 0721669769, 0744532019. (008185)

●Cabinet stomatologic privat angajează asistentă medicală cu drept de liberă practică. Tel. 0788478894. (0009323)

●**Angajăm vânzătoare magazin alimentar cu experienţă şi recomandare. Preselecţia joi, ora 11,00, Pizzeria El Torro, Ţig. II. 0724941139. (006617)**
●Angajez şofer cat. C şi E cu experienţă, salariu atractiv. Tel. 0745935508, 0744868921. (0009256)
●Angajăm personal operare PC (cunoştinţe Light), lucrător administrativ şi şofer. CV e-mail jobs@timezone.ro. (2.07.CS.56)
●**Angajăm lucrător comercial depozit cu permis categoria B. CV la fax 467666 sau G. Coşbuc nr. 204, e-mail brahaemy@yahoo.com. (0009329)**
●Angajez vânzătoare magazin mixt. Relaţii la 0746175571 şi 0745591090. (008181)
●S.C. angajează maşiniste confecţionere textile, economist (cunoscător lb. engleză sau turcă). Relaţii la tel. 324070. (0009330)
●Societate comercială angajează lăcătuşi constructori navali şi lăcătuşi confecţii metalice. Tel. 0236418467, mob. 0724518892. (0009333)
●Angajăm contabil şi distribuitor carburant. Tel. 458041. (0009265)
●Angajez pizzar-bucătar, grataragiu. Tel. 0730314390. (008250)
●S.C. angajează cocător covrigi. Tel. 0742171955. (008255)
●Angajez vulcanizatori şi necalificaţi depozit anvelope. 0744909527, 314885. (006692)

●SC TQ consultanţă şi recrutare angajează consultant sisteme management ISO 9001, ISO 14001, ISO 22000 (HACCP), OHSAS, ISO 27000, ISO 17025, experienţă minim 2 ani. CV se trimit la corina.zegrea@tqconsult.ro până la 15.03.2007. (3.07.CS.26)

●**SOCIETATE COMERCIALĂ ANGAJEAZĂ SECRETARĂ, SALARIZARE ATRACTIVĂ. CONDIŢII: CUNOŞTINŢE TEMEINICE DE LIMBA ENGLEZĂ ŞI OPERARE CALCULATOR, EXPERIENŢĂ MINIM 2 ANI. RELAŢII LA TEL. 0236461069. (03.07.bc.24)**

●Societate angajează secretară. CV se primesc la fax 471840. (0009349)
●Angajăm geamgiu, tâmplar aluminiu, PVC, nefumător, experienţă. 312166, 0722437530. (03.07.BC.21)
●SC Mondisalt SRL, cu sediul în Galaţi, str. Basarabiei nr. 210, angajează manipulanţi. Relaţii la tel. 0236449007, 0723197544. (0009348)
●Angajăm vânzătoare magazin şi barmani. Tel. 0740245673. (006673)
●Angajăm şofer distribuţie produse alimentare. CV la fax 406160 sau e-mail office@prodglobal.ro până pe 10.03.2007. (0009201)
●Restaurantul "La Cosoreanu" angajează ospătari, bucătari şi femei de serviciu. Relaţii la sediul firmei zilnic, după ora 12,00. (0009203)
●Angajez agent imobiliar, comision motivant. 0744666809. (008305)
●Operator taxi angajează şofer cu atestat. Tel. 0746158937. (006706)
●Angajăm contabil întocmire salarii şi declaraţii lunare. Telefon 0236492477, vizavi Autogară. (0009206)
●Angajăm reprezentant vânzări distribuţie. CV se pot trimite la office@mireneg.ro. (0009207)
●Angajez îngrijitor vaci lapte, ofer salariu atractiv, masă şi cazare. Rog seriozitate. Tel. 0749201777. (006710)
●Societate de distribuţie angajează agenţi comerciali. Se solicită permis de conducere categ. B. CV-urile se trimit la nr. 410995. (0009321)
●Producător îngheţată angajez agenţi comerciali. Relaţii la telefoane 0751841839 sau 0722561880 sau CV la fax 0256306993. (008195)
●SC Fidalus Construct angajează lucrători tâmplărie aluminiu, zidari, zugravi, dulgheri, fierar-betonist, lăcătuşi, sudori electric şi autogen, rigipsari, muncitori necalificaţi cu experienţă. Se oferă carte de muncă, salariu motivant, bonuri de masă, transport gratuit la punctele de lucru. Relaţii la tel. 416366. (03.07.TD.02)
●Societate comercială angajează dulgher, necalificaţi. Relaţii la tel. 0236494006. (03.07.GC.01)
●SC angajează sudori, tâmplari, croitorese, (tapiţerie) tapiţeri, muncitori necalificaţi, vânzătoare magazin mobilă. Rel. tel. 0236334188. (0009089)
●Angajez vânzătoare sifonărie. Tel. 0723547492. (9776966)
●**SC Navalclean SRL angajează muncitori necalificaţi pentru lucrări de vopsitorie navală. Salariu net 500 RON. Relaţii la tel. 0788666163. (03.07.MR.01)**
●**IML motoare angajează economist (pentru evidenţă contabilă). Cerinţe: limba engleză - avansat, pachet Office, experienţă minimă 5 ani. Salarizare cca 1.200 RON net. CV şi scrisoare de intenţie la ionut.glavan@imlgroup.eu. (03.07.MR.01)**
●**SC Media Consult SRL angajează secretară. Cerinţe: cunoştinţe solide pachet Office, limba engleză, gestiune documente secretariat, documente bancare. CV la fax 0236493562 sau vioreltalaba@mediaconsult.ro. (03.07.MR.01)**
●Pizzerie angajează vânzător, ajutor pizzar. Tel. 0749065374. (008120)
●**Şcoala de şoferi Aviaţia.** Preţuri bune pentru servicii excelente. **Rate.** Examinare psihologică. Tel. 472799, 0743472799, Micro 39 B, bl. J5, vizavi Peco Petrom. (2/07/CS/21)

●Înscrie-te în luna martie la Şcoala de şoferi CONDOR şi beneficiezi de carte de legislaţie gratuită, reduceri de 10% pentru elevi şi studenţi, pregătire teoretică şi practică ireproşabilă, examinare psihologică. Rel. la tel. 0236466280. (2/07/CS/21)

●SC angajează baby-sitter (cu experienţă), vânzătoare pt. magazin în depozit şi personal preluări comenzi tâmplărie PVC, posesor permis categ. B. Telefon 0788669174. (2/07/GC/09)
●SC Centrum SRL angajează vânzătoare cu experienţă, studii medii, CV se va depune la Magazinul din Complex Spicu. (9776971)
●Companie austriacă de asigurări de viaţă recrutează persoane în vederea colaborării. Telefon 0727500069. (008183)
●**Brutărie angajează cocător cuptor vatră şi agent vânzări. Tel. 0744642144, 0744642145. (0009336)**
●Angajăm instalator sanitar. Trimiteţi CV la 414147 sau vă aşteptăm la sediul din bdul. G. Coşbuc nr. 144, Magazin Appollo. (0009337)
●Angajăm şofer cat. C+E. Informaţii la tel. 313172 zilnic între 9,00-15,00. (0009339)
●**Angajăm muncitoare la spălătoria Cristal ca spălătoare auto cu carte de muncă. Telefon 479153. (0009344)**
●Angajez vânzătoare magazin mixt. Tel. 0745575267, 0741932540. (006674)

●Color Ştampile Express angajează lucrători comerciali, cunoştinţe operare PC. Tel. 0723176838. (0009350)

●Angajăm agent turism. Tel. 413511. (03.07.IV.02)
●Angajez vânzătoare chioşc, program non-stop. Telefon 0744548970. (008290)
●Angajez muncitori pentru amenajare, întreţinere curţi şi spaţii verzi şi şofer, salariu săptămânal, negociabil. Tel. 0729037225. (006685)

●**SC angajează fierar betonist, zidar faianţar. Relaţii la telefon 0236466959. (02.07.CS.39)**

●**Decovil SRL Galaţi angajează instalator sanitar/centrale termice, rigipsari şi faianţari, manipulanţi depozit mobilier. Oferim condiţii bune de lucru şi salariu motivant pentru experienţa relevantă amenajări construcţii, probă de lucru, seriozitate. Interviul are loc zilnic de la ora 16,00 la sediul firmei în str. Ştefan cel Mare nr. 2. Relaţii la telefon/fax 0236490000. (03.07.BC.22)**

●Casă amanet angajăm personal. 0722455653 (0009238)
●SC angajează economist, contabil, secretară. Se cere experienţă minim doi ani. Tel. 0744429715, CV la fax 0236340825 sau prin email clodingco@yahoo.com. (0009209)
●Angajăm coafeze, manichiuriste cu experienţă. Tel. 0729243121, 0728349077. (008340)
●Angajăm personal magazin şi langoşerie. Tel. 0746223700 (008516)
●Angajăm bucătari serioşi şi oneşti, cu experienţă în domeniu. Se oferă condiţii excelente (salariu atractiv + carte de muncă). Tel. 0742469744. (008517)
●Angajăm şoferi şi agenţi grup operativ (intervenţie). Tel. 461696. (008511)
●Restaurant Cozy angajează barman+ospătar. Relaţii tel. 0236472450. (006845)
●SC All Trust Consulting angajează consilieri credite. Cerinţe: studii medii sau superioare, permis auto categ. B, cunoştinţe operare PC, experienţă în vânzări. Se oferă: salariu fix, comision din vânzări, laptop, telefon mobil. CV pe fax 0236326377 sau mail dragos.dimancescu@allcredit.ro. Relaţii la tel. 0728133405 între orele 9,00-18,00. (0009215)
●Recrutăm absolvenţi liceu economic pentru formare contabil. Tel. 0740318165. (006745)
●Angajez personal contabil operare Light, registre, balanţă, salarii. Telefon 0740318165. (006745)
●Nebros Com angajează şofer profesionist cu experienţă distribuţie produse alimentare. Rel. tel. 0236466661. (0009282)
●Angajăm bucătar, ospătari, ajutor bucătar. Tel. 0748292900. (006749)
●Angajăm operatoare sală jocuri electronice şi barmaniţe. Tel. 0742149453, 0742065467. (006755)
●S.C. angajează agenţi comerciali pentru vânzări directe, promovare produse teleshoping (door to door), venit minim 6 mil. Cerinţe: abilităţi comunicare, lucru în echipă. Tel. 0751818864. (0009284)
●Angajez muncitori calificaţi şi necalificaţi în amenajări interioare. Tel. 0743970617, 0744275962. (008372)
●Angajez frizer/coafeză cu experienţă. 0236472200. (0009281)
●Angajăm urgent vânzătoare (barmaniţă) cafe-bar cu carte de muncă. Tel. 0744515449. (008376)
●Angajăm agenţi pază interior magazin Metro. 0724961574. (008375)
●Vânzătoare cu experienţă raion încălţăminte. Rel. 0745315180. (008379)
●Angajăm barmani şi ospătăriţe club Centru. Tel. 0729012837. (008383)
●Angajăm şofer categ. B, program flexibil. Tel. 0729072837. (008384)
●Angajez vânzătoare magazin alimentar str. Radu Negru nr. 14, CM, 400-800 RON. (0009210)
●Angajez asistent(ă) veterinar pentru punct farmaceutic veterinar. 0744492296. (0009277)
●Angajez pregătitor vopsitor, vopsitor auto, şofer taxi. Telefon 0751256884. (008393)
●**International Shipping Company is seeking highly motivated naval architect. The successful candidate will be young graduate naval architect with max 2 years of experience. Fluency in both spoken and written English is a must. Please apply including full CV's to +40241515148. (0009064)**
●SC Poppel angajează mozaicari, zidari, necalificaţi. 0740202218. (007889)
●Angajăm agenţi pază şi specialist montaj sistem efracţie video. Rel. 466499, 0788870758. (0009326)
●S.C. angajează şoferi cu experienţă pentru camioane tonaj mare, basculă. Tel. 0722511113. (9776897)
●Angajăm vânzătoare chioşc non-stop ultracentral, salariu negociabil. 0745622927. (0009044)
●Angajăm urgent vânzătoare cu experienţă în vânzări de electrice şi sanitare. Tel. 0722360955, 468606. (0009217)
●Selectez 3 persoane serioase, ambiţioase, ofer loc de muncă, cursuri gratuite. 0740064328. (008434)
●Angajez vânzătoare cofetărie M19, seriozitate maximă. Tel. 317992, 0744545253. (0009221)
●S.C. angajează şofer manipulant, manipulant. Rel. la tel. 0236495225. (0009287)
●S.C. angajează jurist şi grefieră (secretară), mediu de lucru profesional, condiţii avantajoase, CV-urile fax 492386, relaţii tel. 0721207613. (0009286)
●**SC Style Construct SRL** angajează muncitori cu experienţă în domeniul confecţionării tâmplăriei din PVC. Tel. 0745975496. (006768)
●Complex Europa, vas Malnaş, angajează în condiţii avantajoase pizzari, bucătari, barmani-ospătari cu experienţă. Tel. 0722767672. (008470)
●S.C. angajează muncitori necalificaţi pentru deşeuri fier vechi la Movileni Gl, salariu 6.000.000 + 100.000 transport zilnic. Tel. 0743690957. (0009225)
●Site escorte, dame de companie, masaj, caută colaboratori, colaboratoare, orice vârstă. 0751437834. (006815)
●Angajăm personal videochat, salariu 300-800 E, program flexibil. Detalii 0765724001. (008450)
●Angajăm vânzătoare depozit materiale de construcţii. Relaţii le telefon 497266. (008453)
●Angajez şofer cat. C, E pe maşină Raba pentru transport bişteni, rog seriozitate. 0744268794. (0009223)
●Angajez muncitor necalificat pentru sortat tablă, salariu atractiv. 0744268794. (0009223)
●Angajez barman-ospătar. Tel. 0749184843. (008457)
●Angajez vânzător(oare) piese auto. 0744709084, 410177. (006808)
●Angajăm frizeri cu experienţă. Tel. 0724230671. (0009291)
●Restaurant Horse Shoe angajează ospătari, barmani, bucătari. Tel. 0729302609. (0009294)
●Pizzeria Extreme, Micro 40, angajează barman-ospătar şi bucătar. Preselecţia zilnic ora 17,00. (0009296)
●S.C. ANGAJEAZĂ COORDONATOR ACTIVITATE PUNCT DE LUCRU, GESTIONAR ŞI OPERATOR FACTURARE CU ABILITĂŢI DE COMUNICARE ÎN RELAŢII CU CLIENŢII. CV LA FAX 0236472840. (0009295)
●S.C. ANGAJEAZĂ MUNCITORI NECALIFICAŢI ÎN VEDEREA CALIFICĂRII LA LOCUL DE MUNCĂ. TEL. 472840. (0009295)
●S.C. angajează 1 zidar şi 1 manipulant pt. depozit. Rel. str. Traian nr. 249. Tel. 315581. (008491)
●Angajez sudori şi lăcătuşi navali pentru Italia. Tel. 0745205780, e-mail job_italy@yahoo.com. (008484)
●Angajez secretară cu studii de inginer electric, limba engleză, aspect fizic plăcut, pentru Italia. Tel. 0745205780, e-mail job_italy@yahoo.com. (008484)

●Angajăm lăcătuşi, sudori electric şi autogen, electricieni şi maşinişti pod rulant pentru reparaţii poduri rulante. Tel. 499286, 0741239226. (0009228)

●RESTAURANT ANGAJEAZĂ: BUCĂTARI, OSPĂTARI. RELAŢII ZILNIC LA TEL. 0747111505. (03.07.GC.12)

●Societate angajează cu carte de muncă conducător auto profesionist, experienţă min. 5 ani. Tel. 465739. (03.07.IV.01)

●Spitalul de Pneumoftiziologie Galaţi anunţă scoaterea la concurs în ziua de 21.03.2007 a unui post vacant de asistent medical generalist pe perioadă determinată. Termenul-limită pentru depunerea dosarelor este 15.03.2007. Detalii suplimentare la sediul unităţii sau la tel. 0236460712, int. 2054. (03.07.EXT.16m)
●Departamentul de pază Alfa angajează agenţi pază, inclusiv absolvenţi 2006 şi persoane peste 15 ani. Se oferă salariu, tichete masă şi transport gratuit până la locul de muncă. Relaţii la telefon 326263 sau la sediul firmei din str. Brăilei nr. 3. (03.07.EXT.18m)
●Angajez personal fast-food. Tel. 0722636809. (006832)
●Angajez personal gogoşerie. Tel. 0722636809. (006832)
●Angajez cu C.M. bucătar, vânzătoare, barmani şi muncitor. Tel. 449006. (006831)
●Angajez femeie de serviciu în pizzerie fast-food. Tel. 0745888718. (006829)
●Societate comercială angajează circularist. Telefon 0742076125. (0009235)

●Studio profesionist de videochat angajează majore, condiţii de lux, salarizare 500-1500 $, oferim cazare. Telefon 0744570933. (008508)

●Angajez vânzătoare cu experienţă pentru chioşc non-stop. Tel. 0722793505. (006841)
●Club din Anglia angajează cu contract: dansatoare, barmaniţe şi dame de companie. Tel. 0751785572, 0746786606. (006839)
●Angajăm zugravi, faianţari, rigipsari. Tel. 413511. (03.07.IV.02)
●S.C. angajează cosmeticiană şi manichiuristă cu experienţă. Tel. 0724599834. (0009239)
●S.C. angajează modelator covrigi, cu experienţă. Tel. 0724599835. (0009240)

●S.C. angajează urgent, în condiţii deosebite de salarizare, specialişti în lucrări de construcţii navale cu experienţă în domeniu minim 3 ani: ingineri, maiştri, sudori MIG-MAG, lăcătuşi. Relaţii la tel. 0236461751 sau pe bdul G. Coşbuc nr. 432 (peco Petrom). (02.07.TD.06)

●S.C. angajează dulgheri, electricieni, faianţari, rigipsari, zidari, salariu atractiv. Tel. 0743689840, 0727390723. (0009153)
●Rotast SRL angajează muncitori necalificaţi, salarizare atractivă. Relaţii la tel. 492105, 317532. (3.07.CS.20)
●SC Utcon SA, str. Calea Prutului nr. 9, angajează electrician reparaţii macarale turn. Relaţii la telefon 448741. (0009154)
●Studio videochat legal, erotic, ultracentral, caută colaboratoare, program flexibil, câştig minim 700 $/lună. 0748020279. (008530)
●Şcoala Gimnazială Vlădeşti angajează contabil, studii superioare de specialitate, vechime 2 ani. Informaţii la telefon 343065. (008536)

●SC angajează fierar betonist, zidar, faianţar, alpinist utilitar, vopsitor. Relaţii la tel. 0236/466959. (2.07C-S39)

●**S.C. ANGAJEAZĂ 2 VÂNZĂTOARE MAGAZIN ALIMENTAR, SALARIU ATRACTIV. 0743317242. (9776922)**

●Societate comercială angajează contabil autorizat pentru evidenţă completă, 5 ani experienţă în domeniu. CV-urile la fax 462463. (1/07/GC/36)

●**Angajez urgent vânzătoare mag. mixt. Tel. 475594, 0740071760. (9776452)**

●SC Codecs SA Galaţi scoate la concurs postul de consilier vânzări. Atribuţii: încheiere, urmărire contracte, administrare documente. Cerinţe: studii superioare, cunoştinţe bune operare PC. Oferim: şansa de a lucra într-o organizaţie lider în domeniul instruirii manageriale, posibilităţi de dezvoltare a carierei, pachet salarial motivant. Scrisoarea de intenţie şi CV-ul cu poză se vor transmite pe e-mail la adresa galati@codecs.ro. (0009008)

●**PRESIDENT** angajează vânzătoare pentru magazinul din str. Ada Marinescu. Prezentaţi CV + foto. (006596)

●S.C. angajează economist cu responsabilităţi în operare şi urmărire clienţi-furnizori, raporturi lunare, salarizare, în următoarele condiţii: absolvenţi finanţe/contabilitate, experienţă minim 3 ani, cunoştinţe solide de contabilitate şi fiscalitate, cunoştinţe operare PC (Word, Excel), soft contabilitate Light (Gestpro, balanţă, jurnale, salarii, mijloace fixe). Se oferă salariu motivant. CV-urile se primesc la fax 411048 până pe data de 9.03.2007. (0009255)

●S.C. angajează şoferi taxi, mecanici auto, tinichigii, electricieni auto. Tel. 0744642155. (009318)

●G&D Com Galaţi angajează manipulanţi mărfuri (produse alimentare). Informaţii suplimentare la tel. 0236334499. (0009332)

●S.C. angajează tâmplari Al şi PVC. Rel. 0748030776. (0009202)

●S.C distribuţie angajăm şef coloană, delegaţi, manipulanţi. Relaţii la tel. 0745516404. (0009272)

●Prestigioasă firmă de servicii medicale este interesată să angajeze asistenţi medicali generalişti cu sau fără experienţă în domeniul menţionat. CV-urile se primesc la fax 0236312293 sau 0236312291 sau email elena_botezan@romar.ro. Alte informaţii la tel. 0236312293 sau 0236306232. (0009262)

●Bingo Europa angajează casier aparate electronice, 2 posturi, ospătar 1 post, agenţi gardă 1 post. Selecţia azi ora 12,00 la sediul firmei. (03.07.BC.20)

●Societate comercială în domeniul vânzărilor de uleiuri şi aditivi auto angajează agenţi vânzări pentru jud. Galaţi în următoarele condiţii: abilităţi de comunicare şi persuasiune bine dezvoltate, experienţă în vânzări minim 3 ani, permis conducere cat. B, operare PC. Persoanele interesate vor depune CV pe adresa de email resurseumane@limoram.ro sau pe fax la 0269211493. Informaţii suplimentare la tel 0269210666, 0269243808. (0009258)

●Societate comercială angajează muncitori calificaţi în metalurgie, salariul net 550 RON + bonuri masă. Relaţii la telefon 415111. (02.07.TD.16)

Spaţiu excepţional, central, 550 mp
Telefon 460620, între orele 9,00-16,00

Atenţie! Pentru mare publicitate contactaţi DEPARTAMENTUL PUBLICITATE:
Galaţi, str. Domnească nr. 68, tel: 0236 460719 e-mail: pub@viata-libera.ro, www.viata-libera.ro

VREŢI SĂ VĂ FACEŢI RECLAMĂ? SUNAŢI LA Tel. 460 719, Fax 460 875

DONALDO

CELE MAI MICI COMISIOANE
de pe piaţa imobiliară gălăţeană

TELEFOANE: 0236 329 395; 329 396; 329 397; 0742 159 070; 0742 159 076; 0742 159 074; 0742 159 075; 0742 159 078
Fax: 0236 469 777; E-mail donaldo@donaldo.ro

Gars.		Viaduct		et.3,TP, baie, pe colt	50 000	LEI
Gars.		Micro	19	et.2, R-uri	62 000	LEI
Gars.		Port		et.6/7, TP, parchet, liber	39 000	LEI
Gars.		Micro	13	et.2, bucatarie	50 000	LEI
1	cam	Mazepa	I	parter, gresie, faianta	110 000	LEI
2	cam	Micro	40	et.4, TP, gresie, faianta	95 000	LEI
2	dec	Micro	13	parter,balcon, liber	120 000	LEI
2	dec	P.Teilor		et.4, curat	130 000	neg.
2	dec	Micro	21	et.6, simplu	110 000	LEI
2	dec	N.Leonard		parter, liber	155 000	LEI
2	sdec	Micro	16	et.1, simplu	140 000	LEI
2	sdec	Tiglina	II	et.4, f.probleme cu izolatia	120 000	LEI
2	dec	Micro	21	et.5/8, bloc nou	160 000	LEI
2	cam	Mazepa	I	parter, balcon, liber	140 000	LEI
2	cam	Sid.		parter	155 000	LEI
2	dec.	Piata		et 2, simplu	145 000	LEI
2	dec.	Mazepa	II II	et.4, parchet, gr+f	150 000	NEG.
2	sdec.	Parf.Teilor		et.1, gresie, faianta	42 000	EURO
2	dec.	Micro	17	et.2, TP, AC, gr	40 000	EURO
2	dec.	N.Leonard		et.1,imbunatatiri	150 000	LEI
2	sdec.	Tiglina	II	et.7/9, pe fata,gr+f	145 000	LEI
2	dec.	Mazepa	II	et.7/8,curat,parchet	145 000	LEI
2	dec.	Micro	20	et.1, gresie, faianta	140 000	LEI
2	dec.	Micro	21	et.2,TP, AC, gr+f, parchet	135 000	LEI
2	dec.	Micro 20		parter,TP, AC, stradal	35 000	EURO
3	dec.	Mazepa	I	et.3, gr+f, ap., repart.	180 000	NEG.
3	dec.	Micro	17	et.2, CT, 2AC, imbunatatit	180 000	LEI
3	dec.	Mazepa	I	et.1, CT,TP, liber	65 000	EURO
3	dec.	Micro	20	et.8(10),liber, CT, TP, gr+f	150 000	LEI
3	dec.	Tiglina	II	parter,balcon	155 000	LEI
3	dec.	I.C.Frimu		et.2, simplu	160 000	LEI
3	sdec.	Tiglina	I	parter, balcon	130 000	LEI
3	dec.	Micro	39C	et.1, simplu	150 000	LEI
3	sdec.	Micro	16	et.3, AC, gr+f	150 000	NEG.
3	dec.	Silozului		parter	52 000	EURO
4	dec.	Micro	17	balcon	55000	EURO
4	dec.	Micro	18	et.11, fara probleme	150 000	LEI
4	dec.	Micro	39B	2 balcoane,TP, gr+f	155 000	LEI

ÎNCHIRIERI OFERTE

SPATIU		1 Dec. 1918		St-80 mp, pt.birouri	1200 E/	luna
SPATIU		Tiglina	I	St-88 mp, pt.birouri	600 E/	luna
SPATIU		Mazepa	I	St-116 mp, pt. firma	4000 E/	luna
SPATIU		Mazepa	I	St- 220 mp, pt banci, birouri	15 E/	mp
SPATIU		Siderurgistilor		St-568 mp, pt.birouri	15 E/	mp
HALA		Centura		St-2000 mp, pt dep. farm.	5 E+ TVA/	mp
SPATIU		Tiglina	II	St-150 mp, utilitati	15 E/	mp
SPATIU		Domneasca		fostul restaurant Sidney	20 E/	mp
Gars.		Port		et.1, nemobilat	150 lei/	luna
1	cam	Mazepa	I	et.3, mobilat si utilat	150 E/	luna
1	cam	Tiglina	I	et.2, mobilat	150 E/	luna
2	dec	I.C.Frimu		et.1, CT, semobilat	150 E/	luna
2	dec	Micro	39 C	et.1, mobilat si utilat	400 lei/	luna
2	dec	Micro	17	et.2, mobilat	200 E/	luna
2	dec	Mazepa	II	et.3,mobilat si utilat	165 E/	luna
3	dec	Tiglina	I	et.4/10, mobilat si utilat	250 E/	luna
3	dec	Tiglina	II	et.2, nemobilat	150 E/	luna
3	dec	Doja		parter, nemobilat	150 E/	luna
3	dec	Micro	17	et.1, nemobilat	150 E/	luna
4	sdec	Micro	39	et.3, nemobilat	400 lei/	luna
4	dec	I.C.Frimu		et.3, nemobilat	100 E/	luna

OFERTE VÂNZĂRI TERENURI, SPAŢII COMERCIALE, CASE

TEREN	Str.	Brailei		S-545 mp, d=9 m	250 E/	mp
TEREN		Bariera Traian		S-985 mp, d=11m, stradal	75 E/	mp
TEREN	Str.	Morilor		St-890 mp, d=14.5 m	230 E/	mp
TEREN	Str.	Cosbuc		St-600 mp, d=11 m	200 E/	mp
TEREN		Centura		S-1 300 mp, d=17 m	45 E/	mp
TEREN		Micro	17	S-2 000 mp, d=20 m	100 E/	mp
TEREN		Metro		St-8 000 mp, d=23m	40 E/	mp
TEREN		Vinatori		St-1 000 mp, d=17 m	30 E/	mp
TEREN		Centura		St-10 000 mp, d=30 m	30 E/	mp
TEREN		DN 26		St-14 700 mp, d=118 m	35 E/	mp
TEREN	str.	Razboieni		St-1130 mp, d=14.5 m	150 E/	mp
TEREN		Sat Costi		St-1000 mp, d=28 m	30 E/	mp
TEREN	str.	Cernat		St-475 mp, d=10 m	100000 E	
TEREN		Metro		St-5 700 mp, d=23 m	70 E/	mp
TEREN		Atlas		St-4 200 mp, d=17 m	10 E/	mp
TEREN		Tirighina		St-10 000 mp, d=70 m	18 E/	mp
CASA		Port		St-270 mp, Sc-150 mp, utilitati	165 000	lei
CASA	Bd.	G.Cosbuc		St-260 mp, Sc-100 mp	110 000	Euro
CASA	str	Traian		St-502 mp, Sc- 250mp, d=9 m	180 000	Euro
CASA	str	Morilor		St-178 mp, Sc-92 mp, d=6 m	300 000	lei
CASA	str	Z.Patinoar		St- 300 mp, Sc-100 mp	150 000	lei

www.donaldo.ro
donaldo

Str. G. Coşbuc, Nr. 3,
Bl. M1, Ap. 6, Et. 1
intersecţia Coşbuc cu Brăilei,
lângă CEC

Donaldo
vinde
apartamente 1 cameră şi 2 camere
la cheie,
în zona Piaţa Energiei.
Tel : 0742.159.070 şi 329.397

Vânzări
Garsoniere

●Vând garsonieră în Port, 340 mil. neg. 0742266851. (006327)
●Vând garsonieră lux, Muncă şi Artă. 0766313342. (007980)
●Vând garsonieră Micro 40 cameră+baie, 350 mil. neg. Tel. 0746939565. (008190)
●Vând garsonieră Micro 40, bl. C4, 400 mil. Tel. 0749786224, 0748158273. (006531)
●Garsonieră, baie, 2/4, Micro 19, R-uri. Tel. 454207. (008339)
●Vând garsonieră Micro 40 bl. C4, 400 mil sau schimb cu apartament cu 2 camere zona Aviaţie, ofer 1 mld plus diferenţă, plata pe loc. 0748158273. (006530)
●Vând garsonieră Micro 19, bloc G2, sc. 2, et. 2, ap. 148, fără agenţii, preţ negociabil. Tel. 0746174994 zilnic. (008390)
●Vând garsonieră str. Laminoriştilor nr. 2, bl. G5 parter. Telefon 0745014781. (008459)
●Vând urgent garsonieră lux. Telefon 0745790893. (008525)
●Cameră Viaduct, etaj 3, liberă, îmbunătăţită, 48.000 negociabil. 438874. (03.07.BC.8)
●Garsonieră Micro 40 cu WC, modernă, urgent. 0742331740. (008486)
●Garsonieră Ţiglina I, 4/4, liber, 79.000 neg. 0745974399, 0744937225. (008480)

Vânzări
1 cameră

●Vând o cameră în Micro 17, stradal, 4/8, curată, 41 mp. 313818, 0740558402. (3/07CS30)
●Sinaia, 55 mp, în vilă, apartament cu o cameră, 52.000 E negociabil. 0723818477. (0009274)
●Ap. 1 cam. I.C. Frimu, et. 2/4, 105.000 RON. 0744176959. (03.07.BC.25)
●Vând 1 cam. PC, bloc nou, simplu cu balcon. Tel. 0724316048. (008333)
●Vând ap. cu una cam., absolut nou, Mazepa 2, Micro 21, Siderurgiştilor. 0751183685, 0741554807. (0009236)
●Vând ap. una cam. Mazepa 2, mobilat. 0741554807. (0009236)
●1 cam. Port, bloc mixt, vedere la Dunăre, 95 mii lei. 0740492621. (03.07.CS.3)
●Vând urgent ap. 1 cam. Siderurgiştilor, p/4, 30 mp, îmbunătăţiri, 115.000 neg. Tel. 433083, 0748189405. (03.07.CI.29)
●1 cam. Mazepa, bloc Dafin, 2 balc., s=48 mp, et. intermediar, liber, 135.000. 0723278419. (03.07.CS.29)
●Ag. imobiliară Volaret vinde ap. 1 cam. la mansardă, st=35 mp, g, f, parchet, CT, TMP Salamander, mat. de construcţii de cea mai bună calitate, zona I.C. Frimu şi Silozului, predarea la cheie, comisionul cumpărătorului 0%, preţul este de 95.000. Tel. 433083, 0748189405. (03.07.CI.29)
●P.f. vând apartament o cameră BR-uri, (ne)mobilat. 0742109945. (02.TD.10)

Vânzări
2 camere

●Apartament cu 2 şi 3 camere la cheie. Tel. 0745361207. (008088)
●Persoană fizică vând apartament 2 camere, simplu, Mazepa I, 160.000 lei, liber 30 martie. 0744143263. (006565)
●Vând 2 dec. Siderurgiştilor Vest, parter, preţ 145.000 lei. Tel. 311330. (03.07.CI.31)
●Vând 2 dec. Micro 20, et. 6, 133.000 lei. Tel. 311330. (03.07.CI.31)

●Urgent 2 cam. Micro 21, parter, balcon, parchet, liber, 125.000 neg. 436899, 0741104641. (03.07.CS.12)

●Ocazie 2 sdec., ultracentral, termopan, parchet, curat, pretabil birouri, 125.000 RON. 431002, 0745526231. (03.07.CS.12)

●Vând ap. 2 camere decomandat superîmbunătăţit, Mazepa II, etaj I, 60.000 E fix. Tel. 0745366720. (008529)
●Persoană fizică vând apartament 2 camere decomandat str. Siderurgiştilor. Tel. 0751010911. (0009319)
●Vând urgent apartament 2 camere decomandate, et. 1. Tel. 0740342519. (008247)
●Vând 2 cam. dec. Micro 21, 1,400 neg. 0722642700. (008279)
●Vând 2 dec. Piaţa Centrală, etaj 2, exclus agenţii. Tel. 329396, 0742159078. (03.07.mr.08)
●Vând 2 camere confort 1. Tel. 329396, 0742159071. (01.07.mr.15)
●Vând 2 camere dec. Tel. 413511. (03.07.IV.02)
●2 dec. Micro 20, 2 balcoane, liber. 0722612683. (4993066)
●2 dec. bloc nou, s=75 mp, PS1, CT, AC. 0742323203. (4993066)
●2 dec. N. Leonard, et. 3/4, CT, 160.000. 0744176959. (03.07.BC.25)
●Vând 2 dec. îmbunătăţit, modificat, AC, termopan, Micro 17. Tel. 0741053548. (008333)
●2 dec. Doja, et. 1, simplu, 165.000 neg. Tel. 477705, 0741539160. (3.07.BC.26)
●2 sdec. Micro 38, N-uri, 3/4, simplu. Tel. 477705, 0741539160. (3.07.BC.26)
●Vând apartament două camere str. Siderurgiştilor bl. C, ap. 80. Tel. 0742636560. (006727)
●Vând apartament 2 cam. sdec. et. 2/4, t,p, uşă metalică, 130.000 RON. Telefon 0745230301. (006716)
●Vând apartament sdec. 2 camere Micro 40. Tel. 488470. (008406)
●Vând 2 decomandate Dunărea, stradal. 432872, 0720330741. (006798)
●Vând apartament 2 camere semidecomandat, et. 3, îmbunătăţit, zona Micro 40. Telefon 0726317647. (008426)
●Vând ap. Micro 19, 2 cam. Port, 35.500 E neg. Tel. 0722487770, 0742417187. (008456)
●Vând apartament 2 cam. 3 balcoane, et. 4/4, zona Port, pers. fizică. 0749861283. (008458)
●Particular ap. 2 camere confort I, dec. 2 balcoane, et. 1/4 Micro 20, 150.000 RON. 0727398208, 0747764711. (008423)
●Vând 2 dec. Micro 18, et. 10/11 îmbunătăţiri, 128.000 neg. Tel. 0722352700 sau 318595. (008443)
●Vând 2 camere Micro 17, 4/4, 125.000 RON neg. 469892, 0749011508. (008446)
●Vând apartament 2 camere et. 3, Ţiglina 1. 0741425329. (006771)
●Vând apartament 2 camere decomandate 5/7 Piaţa Centrală, îmbunătăţit, centrală, AC, termopan, balcon izolat+garaj, preţ negociabil. Tel. 495155, 0740707598. (008482)
●Vând 2 dec. Micro 18, bloc stradal, et. 2/10, 145.000 neg. 0744937225, 0745974399. (008480)
●Vând 2 dec. Silozului, 3/4, 160.000 neg. 0744937225, 0766275318. (008480)
●Vând 2 sdec. Ţiglina II, 4/4, 120.000. 0745974399, 0766275318. (008480)
●Vând apartament 2 camere Micro 19, etaj 8/10, preţ 130.000 RON negociabil. Telefon 0749038705. (006825)
●Vând 2 camere decomandate Micro 20, et. 1, 54 mp, 140.000 RON neg. 0767022616. (006838)
●Vând 2 decomandate Micro 14, îmbunătăţit, TM, UM, totul nou, 148.000 RON. 0740063750, 0742319605. (006838)
●2 decomandate conf. I, 58 mp, liber, 119.000 RON negociabil. 0749276600, 431945. (0009297)
●P.f. vând apartament 2 camere complet mobilat şi utilat, zona Mazepa I. Tel. 0740864916, 0748292782. (006843)
●Vând urgent 2 sdec. Micro 19, p/4, îmbunătăţit, 125.000 neg. Tel. 433083, 0748189405. (03.07.CI.29)
●Vând urgent 2 dec. Micro 21, 2/10, 135.000 neg. Tel. 433083, 0748189405. (03.07.CI.29)
●Vând 2 sdec. Micro 21, 2/4, 108.000 neg. Tel. 433083, 0748189405. (03.07.CI.29)
●2 camere Dunărea, etaj 2, 43.000 E negociabil. 438874. (03.07.BC.8)
●Vând 2 cam. Mazepa 2, etaj intermediar, st=64 mp, 2 balcoane, simplu, preţ 1,6 mld fix. Tel. 0748848320. (03.07.CI.28)
●2 dec. Facultatea Mecanică, parter, liber, amenajat living, termopan, 160.000 lei. 0740492621. (03.07.CS.13)
●2 dec. ultracentral, stradal, etaj 2, 65 mp, liber, 50 mii euro. 0740492621. (03.07.CS.13)
●2 dec. PS-uri, balcon, curat, 145.000 RON. 471070, 0749374726. (03.07.GC.08)
●Vând urgent 2 camere Micro 19, stradal, confort I, spaţios, 1,300 mld negociabil. 492555. (006852)
●Vând 2 camere Micro 16, f. curat, stradal, 2 balcoane, 1,250 mld neg. 492555. (006849)
●Vând 2 decomandate Micro 13, parter, balcon, liber, 1,200 mld. 492505. (006849)
●Vând 2 camere Micro 40, N-uri, et. 1, liber, 980 mil neg. 492505. (006849)
●Vând urgent 2 camere Mazepa I, f. curat, mobilat, 40.000 E. 492555. (006849)
●Vând 2 camere Ţiglina II, curat, CT, TMP, 1,300 mld. 492555. (006849)
●Urgent 2 camere Dunărea, termopan, îmbunătăţit, 1,100 neg. 0740678355. (0009151)
●Urgent 2 decomandate, parter, CR, termopan, 1,450 neg. 490084. (0009151)
●2 camere Micro 20, mobilat lux, 1600 mil. 430926. (3.07CS18)
●2 camere Ţiglina I, M-uri, et. 7/9, 1400 mil. 430926. (3.07CS18)

Vânzări
3 camere

●Vând 3 camere Micro 38, stradal, simplu, curat, et. 2. 313818, 0740558402. (3/07CS30)
●Vând 3 camere Ţiglina II, 2/4, sdec. lux, 60.000 euro. 0741641192. (007007)
●Vând apartament 3 camere dec. I.C. Frimu, et. 3, 2 băi. neg. 0741407083. (005767)
●Vând 3 dec. Siderurgiştilor Vest, parter, 160.000 lei. Tel. 311330. (03.07.CI.31)
●Vând 3 camere Micro 17, et. 2, simplu, 140.000 neg. Tel. 311330. (03.07.CI.31)

●3 dec. Faleză, etaj 2, bloc nou, 100 mp, vedere la Dunăre, 100.000 euro. 0745637013. (03.07.CS.2)

●P.f. vând ap. 3 dec. Ţiglina I, et. 6/10, termopan, aer condiţionat amenajat modern. 0748641792. (007541)
●Vând 3 cam. semidec. Micro 40, îmbunătăţit, eliberabil imediat, preţ 110.000 lei. Tel. 320953, 0745885878. (007784)
●Vând apartament trei camere Centru, 3/4, 75.000 E negociabil. 0744111048. (008025)
●Vând apart. 3 cam. PS10C la cheie, 75.000 euro. 0724092450. (0009260)
●Ţig. II, 3 dec. superîmbunătăţit, parter, 58.000 E. 0766400876. (008304)
●Apartament 3 camere central, str. Vultur, mobilat, utilat, centrală, gaze, AC, gresie, faianţă, termopan, 180.000 RON. Tel. 0742123375. (007792)
●Persoană fizică vând apartament 3 camere decomandat et. 4/4, termopan, renovat 2006, centru. Telefon 0236415855. (006670)
●Vând apartament 3 semi Micro 19, termopan, rulouri exterioare, aer condiţionat, uşă metalică, preţ 140.000 negociabil. Tel. 0745531623. (006668)
●Vând 3 dec. Siderurgiştilor Vest, etaj 3, CT, termopan, g,f, totul nou, 2 gr. sanitare. Tel. 0724316048. (008333)
●Vând 3 camere confort I, preţ neg. Tel. 329397, 0742159078. (03.07.mr.08)
●P.f. vând 3 camere bl. PS1D, etaj III, uşor modificat cu vedere Stadion Oţelul sau schimb cu 2 camere+dif. în zonă bună, exclus agenţii, preţ 64.000 E neg. Tel. 494428, 0745843462. (006737)

Fondat 1989 Viata liberă
preia anunțuri pentru MONITORUL OFICIAL al ROMÂNIEI

IMOBILIARE

Viata liberă — Împreună pentru o viață mai bună!

Atenție! Pentru mare publicitate contactați DEPARTAMENTUL PUBLICITATE:
Galați, str. Domnească nr. 68, tel: 0236 460719 e-mail: pub@viata-libera.ro, www.viata-libera.ro

VREȚI SĂ VĂ FACEȚI RECLAMĂ? SUNAȚI LA Tel. 460 719, Fax 460 875

TIGLINA I, BL.A1, ETAJ 1, AP.44

www.media-plus.ro

TRANZACTII IMOBILIARE

ARAI ASOCIATIA ROMANA A AGENTIILOR IMOBILIARE

PRETURILE PREZENTATE IN GRILA SUNT INFORMATIVE SI IN MAJORITATEA LOR NEGOCIABILE. GRILA REPREZINTA UN EXTRAS DE OFERTA, PENTRU MAI MULTE DETALII SI PROGRAMARI, CONTACTATI-NE LA ORICARE DIN NUMERELE DE TELEFON , LA E-MAIL: OFFICE@MEDIA-PLUS.RO SAU DIRECT LA PUNCTUL DE LUCRU DIN TIGLINA I, BLOC A1, ETAJ 1, APARTAMENT 44

TEL **463737** TEL/FAX **477292**
0721.378.113, 0724.055.420
0741.202.581, 0788.279.276

Gars Micro 19,	etaj 3, fara gr sanitar, simpla	**21.000 lei**
Gars. Aviatiei,	etaj 1, simpla,	**33.000 lei**
Gars Port,	termopan, libera, parchet,	**39.000 lei**
Gars Viaduct,	etaj 3, grup sanitar, 20 mp,	**40.000 lei**
Gars Viaduct,	parter,curata, grup sanitar	**55.000 lei**
Gars Aviatiei,	libera, renovata recent,	**60.000 lei**
Gars Micro 19,	etaj 2, libera, parchet,	**65.000 lei**
Gars A. Vlaicu,	etaj 1, renovata, termopan, libera	**74.000 lei**
1 cam Micro 38,	etaj 2, curat, stradal,	**78.000 lei**
Gars Tiglina I,	A-uri, etaj 4, est, inst. sanitare noi,	**80.000 lei**
1 cam Micro 17,	etaj 4, simplu, fara probleme cu hidroizolatia	**80.000 lei**
2 cam Viaduct,	etaj 3, suprafata 38 mp, baie, bucatarie, hol instalatii sanitare noi,	**90.000 lei**
1 cam Port,	bloc mixt, modificat,	**90.000 lei**
1 cam I.C.Frimu,	termopan, curat, stradal,	**98.000 lei**

Daca vrei sa vinzi un apartament si nu vrei sa-ti transformi casa intr-un loc prin care sa se plimbe tot felul de necunoscuti mai mult sau mai putin interesati sa cumpere suna la
media plus TRANZACTII IMOBILIARE
TEL **463737** TEL/FAX **477292**
viziteaza-ne pe www.media-plus.ro si adauga un anunt sau trimite-ne un mesaj la office@media-plus.ro

2 cam Micro 19,	decomandat, simplu,	**105.000 lei**
1 cam Mazepa I,	termopan, curat,	**105.000 lei**
2 cam Micro 39,	etaj 3, parchet, termopan	**110.000 lei**
2 cam Tiglina I,	etaj 4, simplu, liber	**110.000 lei**
1 cam Mazepa,	parter, balcon, curat	**110.000 lei**
3 cam Micro 39,	parter, curat,	**110.000 lei**
1 cam Siderurg,	balcon, curat,	**110.000 lei**
3 cam Aviatiei,	balcon, curat,	**110.000 lei**
2 cam Micro 17,	confort I, liber, simplu	**120.000 lei**
2 cam Micro 20,	confort I, modest, decomandat	**120.000 lei**
2 cam Micro 20,	etaj 1, simplu, curat,	**125.000 lei**
2 cam Micro 39,	parter, stradal, balcon, dec.	**125.000 lei**
3 cam Micro 38	etaj 2, termopan, curat,	**125.000 lei**
2 cam Tiglina II,	simplu, curat,	**120.000 lei**
2 cam Tiglina II,	etaj 2, vest,	**128.000 lei**
3 cam Tiglina I,	etaj 3, 2 balcoane, liber	**125.000 lei**
2 cam Micro 39	etaj 1, confort I, centrala termica	**130.000 lei**
2 cam Micro 16,	modificat, termopan,	**130.000 lei**
4 cam Micro 39,	curat, termopan, accept credit	**130.000 lei**
2 cam Centru,	amenajat modern, aer conditionat vedere la Dunare,	**135.000 lei**
3 cam Micro 18,	2 balc, baie renovata, termopan,	**135.000 lei**
3 cam Micro 19,	aer conditionat, termopan	**136.000 lei**
2 cam Micro 21,	etaj 2, complet mobilat, si utiilat aer conditionat,	**137.000 lei**
2 cam Micro 17,	etaj 1, termopan, liber,	**137.000 lei**
4 cam Dunarea,	etaj 2, 2 balcoane, curat,	**140.000 lei**
2 cam Tiglina III,	etaj 3, simplu, curat,	**140.000 lei**
3 cam Micro 16,	etaj 3, curat, inst. sanitare noi,	**140.000 lei**
2 cam Micro 20,	etaj 1, simplu, curat, confort I,	**140.000 lei**
3 cam Micro 13B,	2 balcoane, stradal,	**130.000 lei**
2 cam Silozului,	etaj 2, balcon mare, simplu	**142.000 lei**
2 cam Tiglina II,	etaj 3, 2 balcoane, curat,	**143.000 lei**
2 cam Micro 18,	decomandat, parter, stradal,	**145.000 lei**
3 cam Micro 17,	etaj 3, simplu, stradal,	**145.000 lei**
2 cam Siderurg.,	etaj 1, balc. mare, imbunatatit,	**145.000 lei**
2 cam Siderurg.,	etaj 2, aer contitionat,	**150.000 lei**
2 cam Micro 18,	etaj 4 / 10, mobilat dormitor + bucatarie, curat,	**150.000 lei**
2 cam Mazepa,	parter, balcon cu autorizatie,	**150.000 lei**
2 cam Centru,	amenajat modern, 2 balcoane,	**150.000 lei**
3 cam Micro 39C,	etaj 1, 2 gr. sanitare, curat,	**153.000 lei**
2 cam Micro 17,	et. 1, conf. I, centrala, termopan,	**155.000 lei**
2 cam Mazepa II,	etaj intermed., vedere la Dunare	**155.000 lei**
2 cam Sid-Vest,	etaj 1, stradal, liber, curat,	**155.000 lei**
2 cam I.C.Frimu,	parter, renovat, imb. recente,	**160.000 lei**
2 cam Micro 20,	bloc nou, parter, centrala,	**160.000 lei**
3 cam I.C.Frimu,	simplu, sud,	**160.000 lei**
4 cam Micro 20,	etaj intermediar, liber, modest,	**160.000 lei**
2 cam Port,	etaj 4, 3 balc., pod, termopan	**160.000 lei**
2 cam Centru	60 mp, vedere la str Domneasca bilateral 2 gr sanitare,	**160.000 lei**
2 cam Micro 20,	etaj intermediar, mbilat, utilat, nou, modern, accepta credit	**160.000 lei**
2 cam N.Leonard,	etaj 3, 2 balc, centrala termica,	**160.000 lei**
2 cam I.C.Frimu,	etaj 1, liber, est,	**150.000 lei**
2 cam Mazepa,	parter, decomandat, centrala,termica termopan, balcon cu autorizatie,	**48.000 euro**
3 cam Micro 17	decomandat, liber, confort I,	**165.000 lei**
4 cam Micro 21,	parter, balcon cu autorizatie, vedere pe doua parti,	**175.000 lei**
3 cam Micro 17,	etaj 1, decomandat	**175.000 lei**
3 cam I.C.Frimu,	etaj 2, 2 gr. sanitare, 2 balcoane,	**175.000 lei**
3 cam Sid-Vest,	conorizat, 2 grupuri sanitare,	**175.000 lei**
3 cam Micro 20,	parter cu balcon, curat,	**170.000 lei**
3 cam Aviatiei,	J-uri, etaj 1, sup.68 mp, simplu	**170.000 lei**
3 cam Micro 17,	et. intermediar, bloc nou, spatios	**175.000 lei**
3 cam N. Leonard,	etaj 1, liber, termopan,	**55.000 euro**
3 cam I.C.Frimu,	parter, 2 balc., centrala termica	**55.000 euro**
3 cam Micro 17,	bloc nou, spatios,	**180.000 lei**
3 cam I.C.Frimu,	etaj 3, termopan, liber,	**180.000 lei**
3 cam Sid-Vest,	parter, balcon cu autorizatie, centrala termica, termopan,	**190.000 lei**
3 cam Micro 20,	etaj 1, 2 gr. sanitare, tamplarie de aluminiu, parchet, accepta credit termopan, instalatii sanitare noi,	**190.000 lei**
3 cam Micro 18,	etaj 5, 2 gr sanitare, curat, simplu,	**190.000 lei**
3 cam Mazepa II,	etaj 3, termopan, aer conditionat, boiler, liber,	**65.000 euro**
4 cam Micro 17,	etaj 4, bloc nou,2 balcoane,	**70.000 euro**
3 cam Centru,	zona Banca Nationala, bloc nou, vedere pe 2 parti, simplu, curat,	**75.000 euro**
3 cam Port,	etaj 3, 2 balcoane, timplarie noua	**75.000 euro**

Media Plus tranzactii imobiliare solicita terenuri situate in intravilanul sau extravilanul localitatii Galati pretabile pentru:
constructia de locuinte individuale
- indiferent de zona, deschidere minim 8, 5 m
blocuri de locuinte
- zona cu acces la mijloace de transport in comun, scoli, gradinite sau terenuri situate in zona Arcasilor-Metro
hoteluri
- suprafete de minim 2000 mp situate in centrul orasului sau cu deschidere la strada principala
mall-uri
- minim 1 hectar in zona populata
hipermarketuri
- minim 2 hectare max 5 hectare situat intr-o zona dens locuita sau cu perspective
sunt acceptate si terenuri cu constructii parasite gen: fabrici parasite, cladiri parasite, combinate, institutii, asteptam oferte serioase

Aparartament cu 3 camere + 100 mp curte suprafata indiviza etaj intermediar, constructie recenta imobil situat in Tiglina II, intre Hotel Sofin si Restaurant Moldova

160.000 EURO

DELATII SI PROGRAMARI PENTRU VIZIONARE LA NUMARUL DE TELEFON 0724055420

DE VANZARE
4 CAMERE MAZEPA I
ETAJ 1
CENTRALA TERMICA, TERMOPAN, PARCHET,
SISTEM DE ALARMA, MODIFICARI CU AUTORIZATIE,
R-URI, STRADAL, POZITIE EXCELENTA
POSIBILITATE GARAJ (CERETI INFORMATII COMPLETE)
120.000 EURO

CASE SI TERENURI

4300 MP STRADA ARCASILOR NEPARCELABIL
117 EURO / MP

CONSTRUCTIE D+P+1+M NEFINISATA
900 MP SUPRAFATA DESFASURATA
POZITIONARE EXCELENTA
TOATE UTILITATILE
INCALZIRE PRIN PARDOSEALA,
INCALZIRE CENTRALA
GRATUIT

DE VANZARE
WWW.MEDIA-PLUS.RO

CONSTRUCTIE 2002
SUPRAFATA TEREN: 1000 MP
SUPRAFATA CONSTRUITA: 380 MP
APA CURENTA, CANALIZARE, GAZE,
CABLU TV, INCALZIRE CENTRALA,
GARAJ,
MERITA VAZUT
VILA PARTER+ETAJ+MANSARDA
380.000 EURO

VILA ZONA ULTRACENTRALA
SUPRAFATA TEREN 450 MP
AMPRENTA CONSTRUCTIE 150 MP
DESFASURATA CONSTRUCTIE 600 MP
CONSTRUCTIE FINALIZATA IN 2002
P + 2, FINISAJE DEOSEBITE
ATMOSFERA DEOSEBITA , MERITA VAZUT
PROGRAMARI 0724055421
400.000 EURO

Intravilan, Vantori,	1100 mp, dechidere 19m,	**40 euro / mp**
Teren G.Cosbuc,	suprafata 600 mp,	**230 euro / mp**
Casa P+1, Bucurestii Noi,	suprafata construita 230 mp, gaze, apa curenta, canalizare, incalzire centrala,	**150.000 euro**
Extravilan Vanatori,	14000 mp, parcelabil in 2 loturi,	**10 euro / mp**
Extravilan Sat Costi,	10000 mp, pozitie buna,	**20 euro / mp**
Extravilan Vanatori,	13700 mp,deschidere 170 m la DN 26,	**19 euro / mp**
Intravilan Vanatori,	zona Olimpic House, cu autorizatie si proiect de constructie de locuinte, negociabil	**100 euro / mp**
Str. Brailei colt cu Caraman,	400 mp, deschidere 16 m,	**250 euro / mp**
Terenuri Sendreni	460 -2700 mp, deschidere 43 m,	**20 euro / mp**

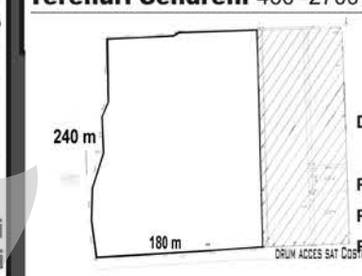

TEREN DE VANZARE
POZITIE: INTRARE IN SAT COSTI
SUPRAFATA: APROX. 43.000 MP
DESCHIDERE: 180 M
ADANCIME: 240 M
PENTRU CONSTRUCTIE DE LOCUINTE
PARCELABIL LA CERERE
PORTIUNEA HASURATA ESTE VANDUTA
NEGOCIABIL 37 EURO

easy-rent-plus
0724.055.421
SERVICIU DE INCHIRIERI RAPIDE

SOLICITAM OFERTE DE APARTAMENTE, CASE, TERENURI, SPATII COMERCIALE SI DE PRODUCTIE PENTRU INCHIRIERE LA CELE MAI MICI COMISIOANE DE INTERMEDIERE
0% PENTRU PROPRIETAR, 50% PENTRU CHIRIAS

4 cam Micro 39A,	nemobilat, smplu,	**100 euro**
3 cam Micro 17,	etaj 3, termopan, nemobilat,	**400 lei**
2 cam Micro 16,	nemobilat, curat,	**400 lei**
1 cam I.C.Frimu,	mobilata, utilata,	**120 euro**
2 cam Micro 16,	etaj 2, mobilier mediu, mobilat,	**450 lei**
3 cam Micro 16,	parter, nemobilat, gazometru, curat,	**150 euro**
2 cam Port,	etaj 1, centrala termica, mobilier mediu,	**150 euro**
1 cam Tiglina I,	etaj 2, amenajat recent, mobilat, utilat,	**150 euro**
2 cam Mazepa,	semimobilata,	**150 euro**
2 cam Silozului,	complet mobilat si utilat,	**175 euro**
3 cam Mazepa II,	etaj 1, renovat recent,	**200 euro**
2 cam Sid-Vest,	mobilier relativ nou, masina de spalat,	**200 euro**
2 cam Micro 17,	mobilat, utilat, masina de spalat,	**700 lei**
2 cam Mazepa I,	BR-uri, mobilat, utilat, centrala termica,	**800 lei**
3 cam Tiglina I,	etaj 4 / 10, mobilat, utilat, aer conditionat	**250 euro**
2 cam Aviatiei,	parter, stradal, pentru birouri	**300 euro**
2 cam Parf. Teilor,	mobilier modern, utilat,	**300 euro**
2 cam Mazepa II,	etaj 2, amenajat modern, mobilat, utilat ,	**300 euro**
2 cam Mazepa I,	parter, amenajat pentru birouri, parchet, termopan,	**1000 lei**

INCHIRIERE

VILA
SITUATA PE FALEZA SUPERIOARA
PRETABILA PENTRU
- LOCUINTA
- BIROURI
- CABINETE MEDICALE
3000 EURO/LUNA
(EXISTA GARAJ SI LOCURI DE PARCARE)

CONSTRUCTIE PENTRU ACTIVITATI COMERCIALE
INCHIRIERE
P+1+M
ELECTRICITATE 220 V / 380 V
APA CURENTA
GAZE
CANALIZARE
120 MP / NIVEL
2,5 EURO / MP
SE INCHIRIAZA SUPRAFATA SOLICITATA DE CLIENT

NOUTATI PE E-MAIL, OFERTE, CERERI IMOBILIARE
PENTRU ABONARE VIZITATI WWW.MEDIA-PLUS.RO
OFERTE NOI IN FIECARE ZI PE WWW.MEDIA-PLUS.RO

Vânzări
3 camere

●Vând apartament Țiglina I, PS11A, 3 camere, 65000 euro negociabil. Telefon 0743887288. (008392)
●Vând urgent și foarte convenabil apartament 3 camere etaj 1 Micro 17, banii cash, fără credit sau agenții, plecare din țară. Tel. 0728817236. (008365)
●Vând ap. 3 camere Micro 20, îmbunătățiri, semimobilat, 55.000 euro. 0745158046. (008358)
●3 cam, Turist, etaj III, bl. Vega, 160.000 euro. 0747839571, 0721131367. (006746)
●3 camere Portului et. III, 80.000 E. Tel. 0721131367, 0747839571. (006746)
●3 cam. R, Mazepa et. IV, Potcoava, 75.000 E. Tel. 0747839571. (006746)
●Vând apartament 3 camere modificat, confort lux, I.C. Frimu parter, preț 220.000 lei, ușor negociabil. Tel. 0729083006, 0722502294. (006756)
●Vând 3 camere decomandate, parchet, 2 grupuri sanitare, îmbunătățiri, etaj 3, 2 miliarde neg. str. Aurel Vlaicu. Tel. 430662, 0751671496, 0743218497. (008407)
●Vând 3 cam. decomandate, Centru et. 2/4, recent renovat 220.000 RON negociabil. 0728002324, 0740042113. (006802)
●P.f. 3 dec. bloc nou 2005, PS2, Old Timer, et. 4/8, 100 mp. 85.000 euro neg. 0743428761, 0742300596. (008463)
●Vând 3 dec. parter, 2 balcoane, simplu, Țiglina II, 175.000. 0766275318, 0745974399. (008480)
●Vând 3 camere parter, Spitalul de Copii, simplu, 160.000 RON. 0767022616, 0765588870. (006838)
●Vând 3 decomandate Dunărea, 80 mp, parter, 170.000 RON neg. 435949, 0742319605. (006838)
●3 camere Micro 17, etaj 1, liber, 140.000. 438874. (03.07.BC.8)
●3 camere Micro 20, spațios, preț 160.000 RON neg. Tel. 475479. (03.07.CS.7)
●3 cam. Micro 17, et. 1, termopan, liber, 143.000 RON. 471070, 0749374726. (03.07.GC.08)
●3 dec. General, stradal, et. 1, 2 balcoane, 2 băi, liber, 175.000 RON. 471070, 0749374726. (03.07.GC.08)
●3 decomandate cf. I, spațios, Micro 38, zona Pieței, 1,400 mld neg. 492505. (006849)
●Vând urgent 3 camere Micro 38, et. 2, curat, 1,200 mld neg. 492505. (006849)
●Vând 3 camere I.C. Frimu, etaj intermediar, spațios. 492555. (006849)
●Vând 3 decomandate, confort I, simplu, liber, 1,550. 0742808376. (0009151)

●Vând apartament trei camere Mazepa, 4/4 mobilat. 0723342029. (9776586)

●Vând 3 cam. dec., Centru, excepțional. Tel. 0745118511. (008499)

Vânzări
4 - 5 camere

●Vând apartament 4 camere îmbunătățit, etaj II, ultracentral. Tel. 0744637785. (006291)
●P.fizică vând ap. 4 camere, et. 4, spațios, balcon imens, centrală, aer condiționat în fiecare cameră, termopan, orientat către răsărit, priveliște excelentă, preț 170.000 RON. Tel. 0728449700. (02.07.CS.57)
●Vând 4 camere decomandate, Centru, bloc nou, 126 mp, îmbunătățit. 0745112302. (008303)
●4 dec. Micro 18, 5/11, 100 mp, 75.000 E. Tel. 477705, 0741539160. (3.07.BC.26)
●4 cam. Modern, et. II și et. III 125.000 E și 135.000 euro. 0721131367, 0747839571. (006746)
●Țiglina II et. I și II, 150.000 E bonus garaj. 0747839571, 0721131367. (006746)
●4 camere Egreta, et. 3/4, 110.000 E. Tel. 0721131367, 0747839571. (006746)
●Vând sau schimb 4 camere Aviație. 0740359683. (008422)
●4 decomandate I.C. Frimu, parter. 0742181103. (03.07.mr.07)
●Micro 20 parter, 4 decomandate. 0749062805. (03.07.mr.07)

Cumpărări
Garsoniere

●Cumpăr urgent garsonieră etaj p-3. 0741024209. (008466)
●Persoană fizică cumpăr garsonieră etaj intermediar în Țiglina I-II cu banii cash. Telefon 0742916147. (008488)

Cumpărări
1 cameră

●Cumpăr 1 cameră sau garsonieră, rog seriozitate. 435572, 0746474992. (006421)
●Cumpăr apartament 1 cameră. Tel. 329397, 0742159070. (03/07/MR/08)
●Cumpăr 1 cameră I.C. Frimu, Siderurgiștilor. 436899, 0745526231. (3.07.CS.12)
●Cumpăr 1, 2 camere zona Aviație. Tel. 311330. (03.07.CI.31)
●Ag. imobiliară Royal cumpără urgent apartamente, plata imediat, banii cash. 0743925230. (3.07.CS.29)

Cumpărări
2 camere

●Cumpărător cu bani caut vânzător serios. Telefon 477292. (01/07BC/7)
●Cumpăr urgent 2 camere, plata imediat.475479. (3/07/CS/17)
●Cumpăr 2 camere, plata cash, rog seriozitate. 435572, 0746474992. (006421)
●Cumpăr urgent apartament cu banii cash. Telefon 471070, 0749374726. (03.07.GC.08)
●Persoană fizică cumpăr apartament 2 camere decomandat, zona Mazepa, Piața Centrală. Tel. 0751010911. (0009319)
●Persoană fizică cumpăr apartament 2 camere decomandate, etaj intermediar, zonele I.C.Frimu, N. Leonard, Siderurg., Ancora, Mazepa. Ofer 115.000 RON. Exclus intermediarii. Tel. 0746065756, după ora 19,00. (3.07CS02)
●Cumpăr 2 camere indiferent de etaj. Tel. 329396,0742159078. (2/07/MR/12)
●Cumpăr 2 camere zona Aviație. 436899, 0741104641. (3.07.CS.12)
●Cumpăr 2 camere Dunărea, plata prin credit. Tel. 311330. (03.07.CI.31)
●Ag. imobiliară Royal cumpără urgent apartamente, plata imediat, banii cash. 0743925230. (3.07.CS.29)
●Cumpăr urgent 2, 3 camere orice zonă. 490084. (0009151)
●Persoană fizică cumpăr apartament, plata cash. Tel. 0741629733. (006860)
●Cumpăr urgent apartament 2 camere, doresc seriozitate. 492505. (006849)

Cumpărări
3 camere

●Cumpăr 3 sau 4 camere, plata cash. 435572, 0746474992. (006421)
●Cumpăr apartament la parter, stradal, în zona Mașniță. 0748307775. (0009252)
●Cumpăr 3 camere, indiferent de zonă. Tel. 329395, 0742159076. (03.07.MR.08)
●Persoană fizică cumpăr ap. 3 camere, zona Dunărea, sau schimb 2 pentru 3 plus diferență, exclus agenții. 0740121204. (006724)
●Ag. imobiliară Royal cumpără urgent apartamente, plata imediat, banii cash. 0743925230. (3.07.CS.29)
●Persoană serioasă cumpăr 3 camere cartier Dunărea. 0747645801. (006849)
●Cumpăr 3 camere cu balcon, ofer preț bun. 492505. (006849)
●Cumpăr apartament Micro 39, 40, 13, ofer 1,3 mld. 318622. (008538)

Schimburi
Imobiliare

●P.f. schimb ap. 3 dec. amenajat modern, central, Galați, cu ap. 2 camere în București. 0748641792. (007542)
●1 cameră cu 2 dec. + diferență, exclus Micro 40 și etaj 4. Tel. 0724629834. (007878)
●Schimb casă zona 4 Galați plus diferență cu casă zona 2-3. tel. 0744620826. (006836)

Închirieri - Cereri
Apartamente

●Închiriez apartament mobilat/nemobilat, urgent. Telefon 0741274900. (1/07/BC/7)
●Caut gazdă (1 cameră). Tel. 0749544990. (008275)
●Închiriez apartament (ne)mobilat. 419813, 0740637307. (03.07.CS.16)
●Închiriez apartament (ne)mobilat. Tel. 329397, 0742159074. (01/07/MR/15)

Închirieri - Cereri
Spații comerciale

●Închiriez garaj, ofer 2.000.000 lei. Tel. 0747089379. (006695)
●SOLICIT ÎNCHIRIERE GARAJ. 0740022929. (008428)

Viata liberă

nou!
Peste 43.000 de cititori virtuali / lună
Peste 43.000 de potenţiali clienţi pentru tine
Viata Libera - Galati, ROMANIA
Reclamă în „Viaţa liberă" - ediţia on-line
Back
Caută acum !
Address www.viata-libera.ro

IMOBILIARE

Fondat 1989 Viaţa liberă
Întotdeauna, primii!

Atenţie! Pentru mare publicitate contactaţi DEPARTAMENTUL PUBLICITATE:
Galaţi, str. Domnească nr. 68, tel: 0236 460719 e-mail: pub@viata-libera.ro, www.viata-libera.ro

VREŢI SĂ VĂ FACEŢI RECLAMĂ? SUNAŢI LA Tel. 460 719, Fax 460 875

Ţiglina I, bl A2, ap 20
CAPITAL IMOBILIARE
431002, 0745.52.62.31
E-mail: capital_reag@yahoo.com
Toate ofertele le găsiti la www.capitalgalati.lx.ro

Gars	Micro 40	3/4	simplu, curat	40.000 ron
Gars	Viaduct	2/4	bască, curată	40.000 ron
1 cam	Centru	p/4	termopan, îmbunătătiri	125.000 ron
1 cam	Mazepa I	parter	parchet, curat, modificat	113.000 ron
1 cam	Siderurg	4/4	imbunatatit, LIBER, iz buna	100.000 neg
1 cam	Micro 19	2/4	termopan, curată, R-uri	65.000 ron
2 sdec	Centru	p/4	termopan, parchet, curat	125.000 ron
2 dec	Port	4/4	izolatie bună, spatios, curat	130.000 ron
2 dec	Mazepa I	6/10	R-uri, parchet, 2 balc, 60 mp	160.000 neg
2 sdec	Mazepa I	4/4	îmbunătătiri, eliberare rapidă	135.000 neg
2 sdec	Tiglina II	3/4	2 balcoane, imbunatatit	140.000 ron
2 sdec	Tiglina II	4/4	2 balcoane, CT, TP	130.000 neg
2 dec	Sid-Vest	4/4	izolatie buna, apr de strada, um	140.000 neg
2 dec	I.C.Frimu	3/4	simplu, LIBER	150.000 ron
2 dec	Nae Leon	3/4	centrală termică, 2 balcoane	160.000 ron
2 sdec	Micro 17	1/4	îmbunătătiri, liber	137.000 ron
2 dec	Micro 18	2/4	stradal, spatios, liber	145.000 neg
2 sdec	Micro 19	p/4	îmbunătătiri, liber	125.000 neg
2 dec	Micro 20	1/4	simplu, curat	138.000 ron
2 cam	Micro 21	p/4	parchet, balcon, liber	125.000 neg
2 sdec	Micro 40	4/4	liber, izolatie bună, parchet	85.000 ron
3 dec	P.Centrala	6/6	V-uri, 2 balcoane, imbunatatiri	70.000 Eur
3 dec	Str.Vultur	4/4	centrala termica, aer conditionat, termopan int + ext, mobilat si utilat modern	50.000 Eu
3 dec	Falezã	2/8	bloc nou, vedere la DUNĂRE LIBER, pozitie exceptionalã, se meritã vãzut	100.000 Eur
3 dec	Mazepa II	p/4	termopan, AC	200.000 ron
3 dec	Tiglina II	p/4	centralã termicã, AC, termopan, modificări, alarma, eliberare rapidă	60.000 Eu
3 dec	I.C.Frimu	3/4	termopan, usă metalicã, LIBER	180.000 ron
3 dec	I.C.Frimu	4/4	izolatie bunã, UM, curat	155.000 ron
3 dec	Silozului	1/4	2 balcoane, 2 gr sanitare, curat	175.000 neg
3 sdec	Micro 17	1/4	termopan, îmbunătătiri, UM	140.000 neg
3 sdec	Micro 40	4/4	termopan, îmbunătătiri	105.000 ron
4 dec	Tiglina I	2/4	stradal, bine pozitionat	160.000 ron
4 dec	Micro 20	1/7	Y-uri, CT, LIBER, 100 mp	60.000 Eu

CUMPĂRĂM TEREN INTRAVILAN 431002, 0745.526.231

475 479 CEL MAI MIC COMISION CEL MAI MIC COMISION 438 381

gars. Port, 1/7 - 45 mii neg.
gars. Micro 19 , p/4, balc., îmb. - 40 mii
gars. Ţig. I, 4/10, îmb., 30 mp - 82 mii
gars. Viaduct, 1/4, curat - 40 mii
gars. Micro 39B, 3/4, 22 mp, gr. sanitar, îmb.- 65 mii neg.
1 cam.Port., 9/10, 35 mp - 100 mii neg.
1 cam. Centru, 2/7 - 100 mii
1 cam. N. Leonard, 2/4, îmb. - 100 mii
1 cam. Micro 17, curat - 80 mii neg.
1 cam. Maz. I, p/4, îmb. - 125 mii
1 cam. Micro 38, 2/4 - 78 mii
2 cam. Micro 19, p, balc., curat, liber - 125 mii neg.
2 cam. Micro 17, 3/4, îmb. - 115 mii
2 cam. Sid., 2/4 - 150 mii
2 cam. Nae Leonard, 3/4, CT, 2 balc. - 165 mii neg.
2 cam. Micro 39B, p/4, balc., îmb. - 130 mii neg.
2 cam. Micro 20, 5/8, mob., utilat nou - 160 mii
2 cam. Ţig. I, PS-uri - 140 mii
2 cam. Centru, 2, 60 mp, liber - 170 mii
2 cam. Micro 20, p/4, balc., liber - 155 mii neg.
2 cam. Micro 20, 4/8, 60 mp, curat - 152 mii
2 cam. Micro 19, p/4 - 120 mii
2 cam. Mazepa II, 3/4 - 172 mii
2 cam. Mazepa, p/4, amenajat pentru birouri, cabinete - 60.000 E
2 cam. PC, 1/4, liber - 160 mii neg.
2 cam. Mazepa, mobilat, îmb., bloc nou - 54.000 E
3 cam. Micro 21, p/4, extindere - 130 mii
3 cam. Sid. Vest, p/4, balc., CT - 190 mii
3 cam. Micro 20, 5/10, simplu - 155 mii
3 cam Micro 39B, p/4, autorizaţie balcon - 135 mii
3 cam. Micro 38, cf. I, curat - 140 mii

CUMPĂRĂM APARTAMENTE, PLATA PE LOC; PRELUĂM ŞI DATORII
47.54.79
ALTiVOM imobiliare
43.83.81
Ţiglina I, bl. A1, et. 1 ap. 22A

3 cam. Micro 20, 1/4, amenajat nou - 55.000 E
3 cam. Mazepa II, 3/4, îmb. - 68.000 E
3 cam. P.C., 1/4, CT, mob., amenajat lux- 70.000 E
3 cam. I.C. Frimu, îmb., bloc cu pod - 170 mii
3 cam. Ţig. II, p/4, simplu - 170 mii
3 cam. Micro 17, 7/8, bl. nou, spaţios - 175 mii
3 cam. Micro 17, 1/4, curat - 145 mii neg.
3 cam. Micro 16, 1/4, simplu -150 mii
4 cam. ICF, 2/4, superamenajat - 75.000 E
4 cam. Micro 20, p/4 - 190 mii
4 cam. Micro 16, spaţios - 170 mii
4 cam. Ţig. I, p/4, amenajat - 250 mii
4 cam. Ţig. I, 2/4, curat - 160 mii
4 cam. Micro 39, curat - 120 mii
4 cam. Micro 17, p/4, stradal, liber, ideal privatizare - 75.000 E neg.

Închirieri
Comision ZERO proprietar
gars. Ţig. I, 1/4, amenajat birouri - 6 mil.
gars. Ţig., mob. - 125 E
gars. Micro 40, mob., utilat - 2 mil.
1 cam. Maz. I, nemobilată - 100 E
2 cam. General, semimob. - 120 E
2 cam. Sid. mob, utilat - 150 E
2 cam. Ţig. II, nemob. - 100 E
3 cam. Centru, lux, mob. - 400 E
3 cam. Port, lux, birouri, firme - 500 E

ELITE imobiliare
Imobiliare de elită!
www.eliteimobiliare.com
Str. Domnească nr. 66, lângă "Viaţa liberă"; Tel.: 471.611, 0742/181.103, 0749/062.805
e-mail: office@eliteimobiliare.com
Calitate de top în servicii imobiliare. Cu noi tranzacţiile sunt cele mai sigure!
Credit bancar de orice tip direct din agenţie

SITMOB
Siderurgiştilor (Piaţa Energiei), bl. M1A, parter, lângă Banca Românească
Tel. 311 330

2 dec. Micro 20, 6/10, 2 balcoane	- 133.000 RON
2 dec. Doja, mare, 60 mp, 2 balcoane, spoturi	- 140.000 neg.
2 dec. Sid. Vest, p, suprafaţă mare	- 145.000 lei
2 dec. Micro 16, p, balcon, simplu	- 129.000 RON
3 sdec. Micro 17, et.2, simplu, neg.	- 140.000 lei
3 sdec. Micro 40, simplu	- 113.000 lei
3 dec. I.C. Frimu, p, spaţios, balcon mare, centrală	- 187.000 RON
3 dec. Micro 18, uşă metalică, tp, curat	- 135.000 neg.

Cumpărări terenuri
10.000 - 25.000 mp de preferat intravilan cu acces la utilităţi se oferă preţul zonei.

ÎNCHIRIERI OFERTE
Ap. 3 cam., nemobilat, simplu, Micro 20, et. 2/4, chirie 400 lei/luna
2 cam. (din 3) dec., Maz. II, et. 3, mobilat-utilat complet, chirie 550 lei/luna

VREŢI SĂ VINDEŢI UN APARTAMENT? SUNAŢI ACUM LA 311 330. DOAR UN SIMPLU TELEFON ŞI BENEFICIAŢI DE REDUCEREA COMISIONULUI CU 15%-35% FĂRĂ EFORT, CHELTUIELI ŞI TIMP PIERDUT

* RESPECT * PROMPTITUDINE * SERIOZITATE

438874, 0788 314063
STIL AGENT IMOBILIAR AUTORIZAT
E-MAIL : agentia.stil@gmail.com
WEBSITE : GEOCITIES.COM\AGENTIASTIL
Ţig. 1, bl.A2, et.1, ap.30

CAM. M19, 2\4 , CURATA- 24.000 NEG.
1CAM.MAZ.I, P\7,SIMPLA,CURATA- 115.000 NEG.
CAM. VIADUCT ,1\4, LIBERA,SUPER- 45.000 NEG.
1CAM. CENTRU,3\4, LIBERA,BALCON- 110.000
3DEC,PESCARUS,6/8, 2 BALCOANE-85.000EURO
3SDEC. M16, 3\4, IMBUNATATIT,2 BALCOANE- 140.000 NEG.
1 CAM. M40, 4\4 , SIMPLU,CONF. I – 60.000 NEG.
1CAM,MICRO 40 , PARTER,BAIE-45.000NEG
2 DEC. TIGLINA 3 ,P\ 4, CURAT,BALCON- 125.000NEG
2DEC. CIRCULAR. M17,4\4 , CURAT,BALCON- 105.000 FIX
2DEC. M39C, 2\4 , T, IMBUNATATIT- 135.000NEG
3DEC. NAE-LEONARD,1/4, TOATE IMBUNATATIRILE-185.000
3SDEC. M17, 1\4 , LIBER, IMBUNATATIT- 145.000
3DEC. I.C.FR.,3\4 , 2BALC.SPATIOS –165.000 NEG.

3DEC. FALEZA, 7\ 8, BLOC 2005,100MP - 105.000EURO
3DEC. TIGL.II.,P\4,BALCON,2GR. SANIT.- 170.000
3 DEC.FALEZA,IC-URI,GARAJ,160MP,LUX-220.000EURO
4DEC.ICFRIMU.P/ 4, LUX,EXTINDERE 40 MP - 75.000E
4DEC. EGRETA , CENTRALA , 4/4 – 70.000EURO
4DEC. NAE-LEONARD.P\4, 2BALC,IMBUNAT.- 260.000NEG
4DEC. I.C.FR. 2\4 , UM.T, SPATIOS – 180.000
4DEC. M18, 11\11, SIMPLU,ST= 100MP- 140.000 NEG.

*CASA NOUA, ST= 800MP, UTILITATI,VIE PE ROD, GRADINA – 600 MILIOANE.
*TEREN LA DN 26, METRO, ST=15 000 MP, D= 100M, BIROURI,UTILITATI –600.000 E NEG.
*CASA ZACLAU, LA SOSEA,1000MP, 4CAMERE– 700MILIOANE. NEG.

INCHIRIEREM APARTAMENTE
COMISION 0 PTR. PROPRIETAR
PRIMIM OFERTE DE VANZARE (COMISION NEGOCIABIL PTR. VANZATOR)
* CONTRACTE CREDIT DIRECT IN AGENTIE
*PENTRU ORICE TRANZACTIE OFERIM CADOU: ASIGURARE LOCUINTA
• POLITA RCA , ASIGURARI DE BUNURI, TRANSPORT INTERNATIONAL.
• CONSILIERE SI CONSULTANTA JURIDICA GRATIS.
*EXCLUSIV-CREDITUL PTR. LOCUINTE CU DEPOZIT SI DOBANDA 6% PE TOATA PERIOADA CREDITULUI.

Vânzări

Case

●Vând casă cu teren str. Tecuci 238. Telefon 0743820330. (005184)
●Casă de vacanţă Lepşa. Telefon 0723689519. (005696)
●Vând urgent casă nouă, Movileni, preţ 580 mil. Tel. 0740345111. (007783)
●Construcţie+teren Şendreni, vatră casă Smârdan. 0748601414. (007821)
●Vilă p+m nouă la cheie, Barieră merită văzută, 89.990 euro şi variante apartament. 0745610910. (007947)
●Vând casă nouă 2006 în Independenţa. Tel. 0741623245. (007935)
●P.f. vând casă, urgent, Bariera Traian, toate utilităţile. 0236474683, 0766550311. (007926)
●**Casă+teren, st=560 mp, d=11m. Tel. 0745208723, 315568. (007920)**
●Vând casă cu curte 610 mp, str. Războieni. 0745648737. (008061)
●Casă de vânzare, Unirii nr. 58. Tel. 0746671699. (008056)
●**Casă+teren G. Coşbuc, st=560 mp, d=11 m. Tel. 0745208723, 315568. (006545)**
●Vând imobil, casă+teren 600 mp în com. Şendreni, lângă biserică. Relaţii la tel. 0744630032 între 17,00-19,00. (008158)
●Smârdan casă. Tel. 493453. (008156)
●Vând casă ultracentrală, pretabil sediu firmă, cabinet senatorial, notarial, medical. Relaţii tel. 0744548574, 0236334250. (008186)
●Vând vatră casă Vânători, str. Serei, acces rapid, gaze, apă, curent. Tel. 0751626393. (008307)
●Vând vilă nouă Şendreni, proprietar 60.000 E negociabil sau schimb cu apartament accept variante. 0745499831. (008306)
●Casă teren 1800 mp, V. Alecsandri. Tel. 0765407496. (006651)
●Casă str. Bucureştii Noi, p+1, st=650 mp, 150.000 euro. 0744176959. (03.07.BC.25)
●Vând casă în sat Călmăţui, com. Grivişa, jud. Galaţi, 1600 mp, 200 mil. Telefon 0748337635. (006766)
●Vând casă în sat V. Alecsandri, com. Braniştea, Galaţi, mobilată cu toate utilităţile, posibile variante cu apartament trei camere, zona Mazepa. Telefon 0746189992. (008404)
●Vând, închiriez vilă Galaţi. 0236438269, 0746065771. (008405)
●Casă nouă Bariera DN26, zona vile. 0751982149. (008386)
●Vând casă parter+mansardă, nouă, 240.000 negociabil. 0727939061. (008369)
●Vând 2 case urgent. 0728236144, 0743311409. (005389)
●Vând casă 950 mp+teren 4300 mp cu toate utilităţile, str. Arcaşilor. Tel. 0749758468. (003392)
●Casă cu teren toate utilităţile. 0727362191. (006732)
●Vând urgent casă comuna Schela 1000 mp, 5 camere, baie, bucătărie, magazie, apă curentă, canalizare, gaz metan, cablu, telefon, preţ negociabil 950 milioane lei. Tel. 0729203445, 0236312087. (006787)
●Vând casă 2 camere decomandate recent renovată cu garaj în curte, preţ 240.000 RON. Tel. 478879, 0746122867. (008433)
●Casă termopane, izol. termică, 1000 mp, vie, 120.000 RON negociabil, Cişmele, com. Smârdan. Tel. 0729096728. (006803)
●P.f. vând sau schimb vilă p+1 toate utilităţile, lux 500 mp Movileni, 2 mld neg. 0747776199, 0742300596. (008462)
●Vând casă Bariera Traian situată pe 1100 mp. 0751339564. (008478)
●Vând casă cu teren, 700 mp zona băncilor. Tel. 0726280640, 435722. (008496)

Cumpărări

Case

●Cumpăr casă+teren în Galaţi sau în zone apropiate. Tel. 0745286616. (008091)
●Casă, teren, demolabilă, plata cash. 432037, 0721842528. (008330)
●Cumpăr casă în oraş, singur curte. 0749062808. (03.07.MR.07)

Închirieri - Oferte

Apartamente

●Apartamente 1 cameră lux, regim hotelier. 0744793223. (005992)
●Primesc în gazdă fată cu serviciu, fără obligaţii. 0741550334. (007477)
●Închiriez apartament de preferinţă 2 fete (Piaţa Centrală). Tel. 0721324478. (006370)
●Închiriez apartament 2 cam. Ţiglina II. 0744247701. (008017)
●Apartament cu 2 sau 3 camere, curat, mobilat complet. 0743155488. (006333)
●Închiriez apartament (ne)mobilat. 419813, 0740637307, 0723184727. (12/06CS12)
●Închiriez apartament pe termen lung. Tel. 329395, 0742159076. (01.07.mr.15)
●2 dec. Micro 21 semimobilat, 500 RON. 0744176959. (03.07.BC.25)
●Închiriez ap. 2 camere nemobilat şi fără gaze, bl. R10 Micro 19, lângă secţia 3 Poliţie. Tel. 0724890788. (008351)
●Ag. închiriez ap. 3 camere Micro 18. Tel. 0236476726, 0727893411, 0767570182. (008399)
●Ofer spre închiriere apartament de lux, Centru, dotat şi utilat. Tel. 490059, 0747013608. (006757)
●Închiriez apartament 2 camere mobilate, Ţiglina I. Tel. 431556. (006760)
●Ofer spre închiriere 1 cameră, gaze etc. Tel. 0743907611. (006723)
●Primesc două fete în gazdă, angajate. 0765588746. (006645)
●Închiriez apartament de lux, faleza Dunării, bl. U6, 150 mp, et. 6. Tel. 0745765652. (006737)
●Închiriez garsonieră utilată, mobilată zona Ţiglina I, bloc I1, parter pretabil pentru birouri sau spaţiu de locuit 150 euro/lună+garanţie 2 luni. Tel. 0744398623. (006774)
●Închiriez cameră la tineri căsătoriţi sau băieţi. Tel. 0741400149. (008441)
●Primesc în gazdă tineri căsătoriţi fără copii la casă. Tel. 0741073790. (008429)
●Închiriez ap. 1 cameră parter ultracentral pt. sediu firmă sau birouri. Tel. 0744395471. (006794)
●Închiriez ap. 2 cam. parter mobilat. Tel. 0744395471. (006794)
●Ofer cameră la o fată, Casa Tineretului. 0748330092. (006807)
●Închiriez 2 camere mobilat şi utilat lux, 200 E. 432872, 0745773616. (006798)
●Închiriez 2 camere decomandate Micro 20, semimobilat. 435949, 0742319605. (006838)
●Închiriez garsonieră lux, lângă Tribunal, în regim hotelier. Tel. 0724378518 sau 0746114736. (008512)
●Închiriez apartament 2 camere mobilat şi utilat + centrală termică. Tel. 0742070977. (008523)
●Apartament 1 cameră mobilat, regim hotelier. 0752957699. (008501)
●Închiriez garsonieră mobilată, 350 lei. 438874. (03.07.BC.8)
●1 cam. Mazepa nemobilată, et. 7/10, preţ 100 E. Tel. 438381. (03.07.CS.7)
●2 cam. General, et. 2/4, semimobilat, preţ 120. Tel. 475479. (03.07.CS.7)
●2 camere Ţiglina II, decomandate, etaj 2, 100 euro. 438381. (03.07.CS.7)
●Închiriez garsonieră mobilată, utilată frumos, pe termen lung. 313818, 0740558402. (3.07CS30)
●2 (semi.)nemobilat, I.C.Frimu, 5 mil. 432231. (3.07CS18)
●2 mobilat, utilat, Ţiglina, 200 E. 432231. (3.07CS18)
●2 mobilat, utilat, Centru, centrală termică, 432231. (3.07CS18)
●3 semimobilat Micro 39C, lângă Billa, 5 mil. 432231. (3.07CS18)

Închirieri - Oferte

Spaţii comerciale

●**Închiriez spaţiu comercial zona Neacşu, 88 mp. Telefon 0722228816.**
●Închiriez, parter bloc A5A, strada Traian, două spaţii comerciale 85 mp şi 160 mp. Tel. 0746488818. (005990)
●**Închiriez sau vând spaţiu comercial Piaţa Micro 19. 0748922539. (006538)**
●Închiriez spaţiu 110 mp excelent amenajat, ideal pentru birouri, cabinete, comerţ, 700 E. Tel. 0746155795. (005877)
●Închiriez spaţiu comercial 25 mp+9 mp beci, Micro 20, cu sau fără dotări. Telefon 0721374820. (007827)
●Închiriez hală Traian 179. 0749207513. (007937)
●Societate închiriez spaţiu comercial negociabil. Tel. 0746282167. (0009003)
●Închiriez pt. firme, agenţii, birouri, ap. 2 camere, modern în Mazepa la parter, pe faţă, Complex Ancora, bl. D1, 300 E. Tel. 0745300011. (008171)
●Închiriez spaţiu comercial Ţiglina I, bloc I1, intrarea din str. Saturn. Relaţii tel. 0724092450. (0009260)
●Închiriez spaţiu comercial 120 mp parter bloc, zonă centrală. 0741557129. (007858)
●Închiriez două hale mari la DN 26, 1,5 E/mp. 0722642700. (008280)
●Închiriez spaţiu birouri Ţiglina I, etaj. 0742827431. (006908)
●Spaţiu comercial str. Tecuci, bloc V3b, parter, 80 mp, perfect pt. birouri, internet, telefon, aer condiţionat, centrală sau 55 mp Mazepa. Tel. 0722511145. (005787)
●Spaţiu Piaţa Mare, strada Tecuci 105. 0721842528. (008329)
●Închiriez teren Metro vizavi „Pietricica", 2 căi acces, asigur în termen foarte scurt utilităţi şi hală, depinde preferinţe, preţ negociabil. Nr. tel. 0767057608, 0743053829. (008274)
●SC COMAT SA Galaţi pune la dispoziţie în vederea închirierii spaţii închise şi deschise şi spaţii de parcare în condiţii avantajoase (pază, iluminat şi acces la utilităţi contra cost). Ofertele se primesc la sediul societăţii str. Mesteacănului nr. 2. Relaţii suplimentare la telefon 464721 int. 16 sau 0726123027. (0009264)
●Închiriez spaţiu zona General, 65 mp. Tel. 0788669174. (03/07GC10)
●Închiriez spaţiu. Tel. 0746531155. (006743)
●Închiriez apartament 4 camere pe termen lung, pretabil activităţi comerciale, sedii firmă. Tel. 0743045725. (008394)
●Închiriez spaţiu pentru sediu firmă, depozitare, producţie. Tel. 0746505883. (008373)
●Închiriez garsonieră la A1, et. 1, în Ţiglina I ideal pt. birouri. Tel. 0741387396. (008315)
●Închiriez hale Tuluceşti, facilităţi apă, 380 V, halele au o înălţime medie şi necesită mici amenajări. Tel. 0749758468. (003392)
●Închiriez spaţiu comercial, toate facilităţile, 27 mp Piaţa Micro 17. Tel. 0722213824. (007786)
●Oferim spaţii de producţie sau prestări servicii (380 mp, 80 mp, 110 mp, 700 mp) în zonă bună, cu utilităţi, în mun. Galaţi şi în localităţile Şiviţa, Gănesti, Suceveni, Nicoreşti, Tg. Bujor. Asigurăm platforme betonate de cca 5.000 mp. Relaţii la telefon 0723171550 sau 461955. (03.07.TD.03)
●Închiriez chioşc în I.C. Frimu cu apă, WC, vad foarte bun, urgent. Telefon 0746388460. (006783)
●Închiriez spaţiu comercial (Chip&Dale) Ţiglina II, staţia Leagănul de Copii. Tel. 0721456282. (006785)
●Ofer spre închiriere spaţiu 70 mp, Doja. 432872, 0720330740. (006798)
●Închiriez spaţiu com. Ţiglina I, staţie. 432872, 0720330740. (006798)
●Închiriez apartament 4 camere parter 100 mp, pe str. Anghel Saligny (numai la firmă). Tel. 0728040326. (008481)
●Închiriem spaţiu 150 mp renovat, modernizat, str. Basarabiei aproape de Procuratură pretabil firme, 7 euro/mp. 0722459996. (008489)
●**Închiriez spaţiu comercial p+1, 500 mp, toate utilităţile, Bariera Traian pretabil producţie, depozit, birouri. 0724178804. (006826)**
●Închiriez spaţii Complex com. Flora, 125 mp+125 mp pentru birouri, spaţii depozitare etc. Telefon 0742076125. (0009235)
●**Închiriez spaţii comerciale pe strada Brăilei, ultracentral cu suprafeţele cuprinse între 50-300 mp. Telefon 0741270185. (008498)**

SPAŢIU EXCEPŢIONAL, CENTRAL, 550 MP
TELEFON 460620, ÎNTRE ORELE 9,00-16,00

Atenţie! Pentru mare publicitate contactaţi DEPARTAMENTUL PUBLICITATE:
Galaţi, str. Domnească nr. 68, tel: 0236 460719 e-mail: pub@viata-libera.ro, www.viata-libera.ro

VREŢI SĂ VĂ FACEŢI RECLAMĂ? SUNAŢI LA Tel. 460 719, Fax 460 875

Expertul tău în imobiliare!

1 CAMERA

Gars., parter, termopan, curata, mochetata – 58.000 Ron
Gars. I.C.Frimu, et.1, amenajata, la cheie – 72.000 Ron
Gars. Tiglina I, A-uri, curata, inst noi – 80.000 Ron
1 cam, Port, conf 1, spatios, mochetat, curat – 90.000 Ron
I.C.Frimu, conf.1, simplu, spatios – 115.000 Ron
Mazepa, parter, bl. nou, imb, liber – 125.000 Ron

2 CAMERE

M19, dec, simplu, gaze, stradal – 75.000 Ron
Tig.II, simplu, curat – 122.000 Ron
M 19, parter, termopan, modif., curat – 135.000 Ron
M16, parter, dec, balcon mare, simplu – 40.000 E
PS-uri, parter, balcon, curat, simplu – 145.000 Ron
Ireg, dec, et. 1, 2 balc, simplu, stradal – 155.000 Ron

3 CAMERE

M17, et.1, termopan, g, f, liber, curat – 145.000 Ron
M 18, etj. intermediar, simplu, curat – 160.000 Ron
Tig. 2, dec, parter, balcon, simplu – 160000 Ron
M17, parter, contorizat separat, balc. extins – 175.000 Ron
PS-uri, et. 3/4, spatios, modif, curat – 62.000 E

4 CAMERE

M39, et.1, stradal, dec, imb, termopan, inst noi, curat – 160.000 Ron
M21, parter, simplu, curat, stradal – 175.000 Ron
M18, balcon 16 m, liber, modificat, pozitie excelenta, posibilitati amenajare, etaj intermediar – 175.000 Ron

IMOB GRUP EXPERT
www.imobgrupexpert.ro
Ţiglina I, bloc A5, ap.38
471070, 0749/374726
imob.grupexpert@yahoo.com
office@imobgrupexpert.ro
Pentru cumpărători "cadou de casă nouă": asigurarea complexă a locuinţei.

CASE

Casa, Bariera Traian, toate utilitatile, St 190 mp, Sc 70 mp, din caramida + boltari – 130.000 Ron
Casa, zona Sp. Militar, 3 cam, buc, 2 holuri, toate utilit. + GARAJ – 170.000 Ron

TERENURI

DN 26, 5000 mp, desch. 53 m, parcelabil – 23 E/mp
VANATORI, 600 mp, 8m desch., vatra de casa – 22 E/mp
ARCASILOR, 550 mp, desch. 25 m, gaze, curent electric in zona – 75 E/mp
SMARDAN, teren arabil, 2 ha, stradal, desch. 61m – 5 E/mp
SMARDAN, 2200 mp, desch. 47m, eventual parcelabil – 125.000 Ron

INCHIRIERI SP. COMERCIALE

ZONA CENTRALA, 100 mp, simplu, parter si etaj – 500 E/luna
MAZEPA, 130 MP, 3 BAI, CT, POS. COMPARTIM., FOARTE MODERN AMENAJAT, FOARTE CURAT, PRETABIL CAB. MEDICAL, CLINICA – 2000 E/LUNA NEG

ZONA MASNITA, VILA, parter, demisol, etaj, mansarda, garaj, curte – 3000 E neg/luna

OFERTE LUX

4 DEC, M21, PR-uri , etj.1, AMENAJAT MODERN, SUPER LUX – 85.000 E
4 DEC, ICFRIMU, ET.2, MODIFICAT, MODERN, MOBILAT, UTILAT – 180.000 E
VILA, zona Masnita, parter, etaj, demisol, mansarda, CT, T, living – 250.000 E

PRELUĂM OFERTE SPRE ÎNCHIRIERE CU UN COMISION DE 0% PROPRIETAR! CREDITE BANCARE PE TOATĂ PERIOADA CU DOBÂNDĂ FIXĂ: CHF 4,25%, EURO 5.95%, LEI 5,95%

ADRESA: ŢIGLINA I, BLOC A3, AP. 5 — TEL./FAX: 473.414 MOBIL: 0765.263936

Gars **TIG 1**, I-uri, 4/10, 83.000lei
Gars **TIG 2**, 4/10, 100.000lei neg
Gars **M 19**, N-uri, 2/4, AC, TP, 71.000lei
1 cam. **M 19,** P/4, 30.000E neg
1cam ICF, N-uri, 4/4, simplu, 98.000lei
1cam **TIG 1**, E-uri, p/4, simplu, 100.000lei neg
2sdec **Tig 2**, M-uri, 7/9, renovat, 145.000lei
2sdec Tig 2, D –uri, p/4, imbunatatit, 140.000lei
2 dec. **M 17,** str. Oltului, 1/4, 2 balc. 150.000lei
2dec**. M 18**, A-uri, 9/10, imbunatatit, 140.000lei neg
2sdec. **M 19**, balcon, simplu, 119.000lei
2dec **M 20,** C-uri, 1/4, curat, 140.000lei
2dec **M 20**, B-uri, 3/4, stradal, 145.000lei
2dec **M 21**, PR-uri, 7/8, CT, TP int+ext, AC, 46.000E
2dec **NL**, C- uri, 3/4, CT, 2 balcoane, 160.000lei
2dec **NL**, R-uri, 1/4, 3 balcoane, 165.000lei
2dec. SID, SD-uri, 2/4, 150.000lei
2dec Casa Rosie, PS-uri, p/4, TP, 140.000lei
2dec **PORT**, 3 balcoane, 65mp, 130.000lei
2sdec **M 40**, N-uri, balcon, 2/4, 110.000lei

A 2-a caseta

3dec Casa Rosie, PS-uri, 4/7, 100mp, 88.000E neg
3dec MAZ 2, A-uri, 3/4, 2 bai, TP, 65.000E
3 dec**. MAZ 2,** 3/4, M-uri, TP, 70.000E
3dec **TIG 1,** PS-uri, 1/4, CT, TP, mobilat si utilat, garaj, 75.000E
3dec **TIG 2,** B-uri, p/4, simplu , 180.000lei
3dec. **TIG 2**, 3/4, stradal, imb. 195.000lei
3dec Gr Publica, g+f+p, garaj, 220.000lei neg
3dec **M 17**, F-uri, p/8, balcon, 2 bai, 190.000lei
3sdec **M 17**, 1/4, TP, 145.000lei
3dec **M 17**, F-uri, 7/8, bl. nou, 2 bai, 175.000lei
3dec **M 20**, A-uri, p/10, balcon, g+f, 50.000E
3dec **M 20**, G-uri, 1/4, 74 mp, TP , imbunatatit, 56.000E
3 dec**. M 21**, D-uri, 3/4, CT, TP, 2 balcoane, 60.000E
3dec NL, C-uri, 1/4, TP, usa met, 54.000E
3dec **ICF,** N-uri, p/4, 2 bai, CT, 55.000E
3dec. **ICF**, T-uti, 3/4, imbunatatit, 180.000lei
3dec. M 14, S-uri, 1/4, 2balc., 2 bai, 175.000lei
3dec **PC**, V-uri, 6/8, bl nou, modern, 265.000lei

info Galati

Asistenţă la cumpărare
Asistenţă la vânzare
Consultanţă investiţii
Consultanţă credite (4.9%)
Administrare imobile

3sdec **M39 B**, K-uri,p/4, balcon extins, TP ext, 135.000lei
4dec **TIG 1,** PS-uri, p/4, balcon, 2 bai, CT, 245.000lei
4dec. CENTRU 3/4, bl nou, mobilat si utilat lux, 2 balc., CT, TP, 110.000E
4dec **NL**, C-uri, p/4, CT, TP, mobilat si utilat, 70.000E
4dec **NL**, S-uri, 2/4, 2 balc., CT, TP, AC, semimobilat 250.000lei
4dec M 16, P/4, modificat, +2 camere subsol, living, gradina, curte pavata, la cheie, superimbunatatit, 80.000E
4dec **M 17,** F-uri, 1/8, imbunatatit, TP, 75.000E neg
4dec M 20, Y-uri, 1/8, bl nou, CT, liber, 63.000E

INCHIRIERI

Gars **TIG 1**, pt birouri, TP, G+F, A5, 1/4, 200E neg
1cam **Centru**, mobilat si utilat lux, 250E
2dec, **Casa Rosie**, mobilat si utilat, 2/4, 200E
2dec. TIG 1, PS-uri, mobilat si utilat nou 250E
Sp com, **Centru,** 85mp, CT, TP, lux, 1.500lei
Sp com**, Str Brailei**, 390mp, pretabil clinica, sediu banca, 20E/mp

CASE SI TERENURI

700mp, 750mp, 800mp DN 26, 40-55E/mp
1000mp zona Arcasilor, D=26m, 90E/mp
1000mp, zona Arcasilor, D=62m, 50E/mp
9250mp, intravilan, Sendreni, 100mlx90ml, apa, curent electric pe teren, 12E/mp neg
5000 mp, Vanatori, parcelabil, 25E/mp neg
Casa oras, St=250mp, Sc=150mp, D=12m, 4 camere, CT, Termpoan, living, moderna, renovata recent, 270.000lei neg
Casa la rosu, P+M, DN 26, D=13m, St=750mp, Sc=100mp, 80.000E neg
Casa zona maternitatii, St=620m, Sc=70mp, D=13m, 2 camere, bucatarie, toate utilitatile, 130.000Eneg
Vila zona centrala, St=425mp, D+P+1+2+M, constructie 2002, 400.000E, si variante imobiliare
Casa noua la Movileni St=500mp, Sc=170mp, D=18m, P+E, CT, TP, living, sau schimb cu apt. 2 sau 3 camere

DACOMARI — Ţiglina I, bloc A3, parter, ap. 2 — 43.40.77

www.dacomari.imobiliare.ro *Un partener serios şi de încredere!*

- gars. , Tig I , 4/10 , 80.000 RON
- gars. , Tig I , 5/10 , 85.000 RON
- gars. , M 40 , 2/4 , 50.000 RON
- 1cam , ICF , 2/4, 100.000 RON
- 2cam dec , Centru , p/4 , 160.000 RON
- 2cam semidec , Mazepa I , 4/4 , 140.000 RON
- 2cam dec , ICF, 4/4 , 150.000 RON
- 2cam dec , SDV, 8/8 , 60.000 EURO
- 2cam dec , SDV, p/4 , 145.000 RON
- 2cam semidec , Tig I , 3/4 , 115.000 RON
- 2cam dec , M20 , 5/10, 160.000 RON
- 2cam semidec , M19 , 3/4 , 130.000 RON
- 2cam dec , M 18 , 2/10 , 140.000 RON
- 2cam dec , M17, 4/4 , 135.000 RON
- 2cam dec , M 16 , 4/4 , 130.000 RON
- 3cam dec , Centru, 1/4, 61.000 EURO
- 3cam dec , PC, 7/8 , 75.000 EURO
- 3cam dec , Mazepa I , 8/10 , 80.000 EURO
- 3cam dec , Mazepa I , 3/4 , 70.000 EURO
- 3cam dec , Mazepa II , 3/4, 100.000 EURO
- 3cam dec , Tig. I , 1/4 , 70.000 EURO
- 3cam dec , Tig. I , 2/8 , 105.000 EURO
- 3cam dec , ICF, 2/4 , 65.000 EURO
- 3cam dec , ICF, 4/4 , 150.000 RON
- 3cam dec , M20 , 1/10 , 58.000 EURO
- 3cam dec , M18 , 3/11 , 160.000 RON
- 3cam dec , M 17 , p/4 , 55.000 EURO
- 3cam semidec , M17, 1/4 , 145.000 RON
- 4cam dec ,Centru , 3/4 , 95.000 EURO
- 4cam dec , Centru , 4/4 , 75.000 EURO
- 4cam dec , Mazepa I , 3/10 , 245.000 RON
- 4cam dec , ICF , 2/4 , 75.000 EURO
- 4cam dec , SDV, 4/4 , 150.000 RON
- 4cam dec , M20 , 5/8 , 70.000 EURO
- 4 cam dec , M20 , 1/8 , 200.000 RON
- 4cam semidec , M16 , 4/4 , 160.000 RON
- 4cam dec , M39 , 4/4 , 170.000 RON
- teren , str. Traian , 670mp , 170 Euro/mp

VINDEM SI CUMPARAM APARTAMENTE IN ORICE ZONA

FACILITĂM OBŢINEREA DE CREDITE IMOBILIARE ŞI DE NEVOI PERSONALE. SERVICII ŞI CONSULTANTĂ ÎN DOMENIUL IMOBILIAR.

VOLARET APARTAMENTE

E-mail: office_volaret@yahoo.com
Brăilei, Ţiglina I, bl. A 6, ap.44
Tel/Fax: 433 083 Mobil: 0720 699 771, 0748 189 405

• Cumpără urgent apartamente indiferent de zonă, etaj, situaţie juridică;
• Preia spre închiriere imobile (comision 0 proprietar);
• Documentaţie cadastrală;
• Consiliere credite bancare

Vă aşteptăm la sediu.

Pentru oferte în exclusivitate - comision negociabil

Garsoniere

gars. Micro 19, 2/4	- 65.000
gars. Ţig. I, 5/9	- 90.000 neg.
gars. Micro 19, 1/4	- 30.000 neg.
ap. 1 cam. Sid., p/4, 30 mp	- 115.000 neg.
ap. 1 cam. Centru, 2/4	- 115.000 neg.
ap. 1 cam, Micro 40, p/4	- 70.000 neg.

2 camere

2 dec. Micro 19, p/10, balc.	- 125.000
2 sdec. Micro 19, p/4	- 125.000 neg.
2 dec. Micro 21, 2/10	- 135.000 neg.
2 sdec. Micro 19, 1/4	- 110.000
2 dec. Mazepa II, 1/4	- 165.000 neg.
2 sdec. Ţig. II, 4/4	- 125.000 neg.
2 dec. Centru, 2 balc., 9/10	- 45.000 E
2 dec. Micro 13B, p/4	- 130.000 neg.
2 dec. I.C. Frimu, 4/4	- 145.000
2 sdec. Micro 21, 2/4	- 108.000 neg.

CASABIA

Tel. 477.705
0788/285.978
e-mail: casabia_2001@yahoo.com
Ţiglina 1, bl. A3, ap. 21

CUMPĂRĂM APARTAMENTE SAU GARSONIERE CU DATORII SAU NEPROPRIETĂŢI

- G .M 39,3/4,simpla ,	50.000Ron Neg
- G,Tig 2,4/10,balcon,simpla,	100.000Ron Neg
- G,ICF,4/4,g,f, curata,	75.000Ron Neg
- 1cam ,ICF, 4/4,tp,curat,	98.000Ron Neg
- 1cam,Maz,parter,tp,g,f,p,	125.000Ron Neg
-1 cam ,Port,10/10,mochetata,izolatie buna,	90.000Ron Neg
- 2sdec,Parfum,4/4,mobilat,utilat,49mp,	125.000Ron
- 2 dec , M 39 , 2/4 , imb ,	135.000 Ron
- 2dec,Piata,A-uri,1/4,simplu,mobilat,	50.000E Neg
- 2dec,M 19,balcon,simplu,	85.000Ron
- 2sdec,M 16,3/4,balcon,curat,simplu,	130.000Ron Neg
- 2dec ,Tig 1,et 8/10,curat,	140.000Ron Neg
- 2dec,M 17,E-uri,3/4,	150.000Ron Neg
- 2dec,Doja,1/4,2balcoane,stradal,	165.000Ron Neg
- 2 dec Maz 1 , 4/4 , mobilat , utilat ,	54.000 E Neg
- 2 dec Maz 2 , p/4 , simplu , liber , CT, TM ,	48.000 Euro Neg
- 2 dec ICF , 3/4 , 2 balc , 58 mp ,	46.000E Neg
- 3 sdec , Tig 1 , et 3 , simplu , bl cu subsol ,	140.000 Ron
- 3dec,M 16,4/4,simplu,curat,balcon,tp,g,f,p,	165.000Ron Neg
- 3 dec,M 20,p/10,curat,simplu,	50.000E Neg
- 3dec,Centru,1/4,3balcoane,simplu,	230.000Ron Neg
- 4 sdec , M 20 , 2/4 , 2 balc , simplu ,	45.000E Neg

LA URGENŢĂ:

• **CREDITE IMOBILIARE** (pentru apartamente, case, terenuri)
Euro 6,2% max 30 ani
Lei 8,4% max 30 ani

• **CREDITE NEVOI PERSONALE**
Euro 10,5% max 10 ani
Lei 11,2% max 10 ani

• **CREDITE NEVOI PERSONALE CU GARANŢIE**
Euro 9,4% max 25 ani
Lei 13% max 25 ani

- 4dec,M 18,5/11,g,f,p,100mp,stradal,	75000E Neg
- 4 dec, M21, p/4, simplu,	180.000Ron
- CASA Spitalul Municipal , 6 camere , ST=415mp , SC=150mp , D=30mp , toate utilitatile	350.000 Ron
- Casa Str,Stiintei,St:350mp,Sc:135mp,D:5m, 5cam2gr s,	95.000E Neg
- Teren Str Alexandru Cernat , 470 mp ,	75.000 Euro neg
- Teren , Str. Anghel Saligny , 270 mp ,	55.000 Euro
- Teren Micro 17 , ST=2000mp , D=20m , utilitati,	110E/mp
- Teren DN 26 , 1000 mp , d=20m , zona Metro , stradal ,	90E/mp
- Teren Metro , 5000 mp , d=50m ,	40e/mp neg
- Teren DN 26 , 700,800,1000 mp ,	40-50 E/mp

INCHIRIERI OFERTE ;

Gars , Tig 1 , A-uri , parter, simpla ,	150 E/luna

PERFECTĂM ACTE NOTARIALE ÎN REGIM DE URGENŢĂ, DOCUMENTAŢII CADASTRALE, INTABULĂRI, IPOTECI.

CLASSIC AGENŢIE IMOBILIARĂ

Str. Brăilei, bloc A2, apt.4, parter
TEL.: 498750, 0740492621, 0724224314, 0724224315

1-2 camere

gars. Viaduct, 2/4, simplu	- 40.000 lei
gars. Port, 6/7, termopan, UM	- 38.000 lei
1 cam. Port, 9/10, bl.mixt, vedere la Dunăre	- 95.000 lei
2 dec. Micro 39B, p/4, liber, 50 mp	- 115.000 lei
2 dec. Sid. V., 1/4, 2 balc., stradal	- 165.000 lei
2 dec. Micro 16, 4/4, simplu	- 130.000 lei
2 dec. Micro 17, 3/4, termopan, g, f	- 150.000 lei
2 dec. Micro 18, 2/10, simplu, liber	- 145.000 lei
2 dec. Micro 18, 10/11, îmbunătăţit	- 125.000 lei
2 dec. Frunzei, 6/8, modificat, amenajat, liber	- 50.000 E
2 sdec. Ţig. II, 1/4, simplu	- 135.000 lei
2 dec. Port, 4/4, simplu	- 130.000 lei
2 dec. Mazepa I, 6/10, foarte spaţios	- 160.000 lei
2 dec. Mazepa II, p/4, balcon, var. mare, termopan	- 48.000 E
2 sdec. P. Teilor, 1/4, simplu	- 42.000 E
2 dec. Fac. Mec., p/4, liber, termopan int.+ext., modif.	- 160.000 lei

3-4 camere

3 sdec. Micro 16, 3/4, îmbunătăţiri	- 150.000 lei
3 dec. Micro 17, 2/4, 2 AC, CT, termopan	- 195.000 lei
3 dec. Micro 17, 7/8, str. Frunzei, 85 mp	- 175.000 lei
3 dec. Micro 18, 8/11, modif. din 4 cam., termopan	- 50.000 E
3 dec. Micro 18, 11/11, îmbunătăţiri	- 115.000 lei
3 dec. Sid. V, 3/4, mob., utilat	- 175.000 lei
3 dec. IREG, 2/4, modificat, living 38 mp	- 75.000 E
3 dec. Mazepa I, 6/10, 2 balc., str. Brăilei, 100 mp	- 75.000 E
3 dec. Piaţă, 7/8, 85 mp, living, CT, termopan	- 85.000 E
3 dec. Gară, 4/4, bloc cu pod, 75 mp, CT	- 160.000 lei
3 dec. Port, 1/4, simplu	- 230.000 lei
4 dec. Piaţă, 1/4, 80 mp	- 65.000 E
4 dec. Mazepa I, 3/10, 90 mp, 2 balc., curat	- 245.000 lei

*** CUMPĂRĂM URGENT APARTAMENTE ORICE ZONĂ, INDIFERENT DE STAREA JURIDICĂ, PLATA PE LOC.**

Închirieri - Oferte
Spaţii comerciale

●Societate comercială închiriază spaţiu destinat birourilor cu un nivel, amenajat cu acces la DN 26, la 200 m de zona Metro, utilităţi (apă, gaze, energie), în Galaţi, pe DN 26, şos. Galaţi-Bârlad km 5.8. Relaţii tel. 0729883544, 470927. (02.07.CS.32)

●Societate comercială închiriază hale (producţie, depozitare), 2000 mp/hală, cu acces la DN 26, la 200 m de zona Metro, utilităţi (apă, gaze, energie), în Galaţi, pe DN 26, şos. Galaţi-Bârlad km 5.8. Relaţii tel. 0729883544, 470927. (02.07.CS.32)

●Închiriez spaţiu comercial 250 mp, str. Gării, lângă Miorița, total sau parţial. 0751053901. (03.07.CS.25)

●Ofer spre închiriere spaţii cu suprafeţe cuprinse între 200 şi 2000 mp în hale tip Avicola. Relaţii la telefon 477522. (03.07.GC.07)

Vânzări
Terenuri

●Vând teren Arcaşilor 1000 mp. Tel. 0746488818. (005989)
●Vând teren DN25 la 14 km de Galaţi, 5000 mp, deschidere 100 ml., 10 E/mp. Tel. 0722244409. (006056)
●Vând pământ com. Vânători, jud. Galaţi 10 E/mp preţ negociabil. Tel. 0745193465, 0751106473. (007565)
●Vând teren situat în Galaţi, str. Dr. Alexandru Carnabel nr. 48, S=7,11 m x 67,28 m, preţ 300 E/mp. Relaţii la tel. 0722618808. (02.07.BC.49)
●Vând vatră casă Şendreni, Galaţi. 0721592927. (007723)
●Zona Atlas 1-10 euro/mp. 0743655204. (007820)
●Vând 1000 mp str. Tecuci (Maşniţă). 0742502502. (006331)
●Vând 1 hectar Fileşti. 0742502502. (006331)
●Teren 900 mp Drumul Viilor, toate utilităţile la stradă, 300 mp Aleea Viilor, utilităţi pe teren. 0745610910. (007946)
●Vând vatră 1000 mp Vânători şi 10000 mp teren arabil Vânători. Tel. 344395, 339974, 0724382013, 0724368218. (006365)
●Vând 700 mp vie, d=17, Odaia Manolache la stradă. Tel. 0740558101. (007999)
●Vând teren între Vânători şi Odaia Manolache la şosea. 0740904417. (006463)
●Vând 4500 mp teren, sat Costi, spate ferma B3, accept şi auto plus diferenţă, mărci Opel, VW, Ford Focus exclus înainte de anul 2003. Tel. 0751634999. (008148)
●Vând teren 210 mp, d=8 m, Micro 17, în spate Castel WBC. 0744630357. (006541)
●Vând teren 5000 mp, d=32 m, Tirighina. Tel. 0740625380. (006600)
●Vând două loturi casă sat Costi, 15 euro/mp. Tel. 0765492648. (009319)
●Vând 10.000 mp teren zona Atlas cu utilităţi, apă, curent electric accept variante. Tel. 831310. (008210)
●500 mp Vânători utilităţi, 25 E/mp. Tel. 0745648843. (03.07.GC.12)
●1000 mp Vânători, lângă sat, 6 E/mp. Tel. 0745648843. (03.07.GC.12)
●Vând teren intravilan, intrare sat Costi, stradal. 0745112302. (008302)
●Teren intravilan Arcaşilor, toate utilităţile, 1000 mp. 0722971540. (008221)
●890 mp str. Morilor, 270 E/mp. 0741227548. (006397)
●Vând teren în Galaţi şi Brăila. Tel. 329396, 0742159075. (11.06.MR11)
●Vând teren Vânători. 0749113185. (006669)
●Teren Micro 17, st=350, d=12, 140.000 lei. 0744176959. (03.07.BC.25)
●Vând teren sat Costi, 9000 mp. Tel. 0745780691. (008355)
●Vând teren intravilan comuna Vânători, 500 mp. Telefon 0723519931. (008415)
●Vând teren cu casă veche, zona centrală. Tel. 0721160332. (006744)
●Vând teren 200 mp cu hală construită 120 mp, 60.000 E neg. 0745529653. (006761)
●Vând teren sat Costi, S=2500 mp, parcelabil, preţ 18 E neg. Tel. 0767453995. (008368)
●Vând 1000 mp teren intravilan, Vânători. 0745318829. (008356)
●Vând teren 280 zona Piaţa Centrală. Tel. 0748595985. (006729)
●Vând teren intravilan Micro 17, s=1250 mp, d=13,5 m, utilităţi, negociabil. Tel. 0722203421. (006243)
●Vând teren Micro 17, st=750 mp, 95 euro/mp. 0740063137. (008445)
●Vând teren intravilan 750 mp Vânători, DN26, 30 E/mp. 0742209268. (008471)
●Teren pe faleza Dunării, 350 E/mp. 0749276600. (0009297)
●Vând teren 400 mp, 18x25 str. Victor Babeş nr. 3. Tel. 479113, 0722589880. (006834)
●Vând vatră 1000 mp Odaia Manolache la şosea, negociabil. 0745319889. (008519)

●Vând teren intravilan Micro 17, preţ avantajos, urgent. 416879

●Vând teren bulevardul George Coşbuc 33, 250 euro/mp. Telefon 0744172523, 462874. (006847)
●Vând teren+construcţie, poziţie centrală, Hanu Conachi. Tel. 0236865332, 0742808016. (03.07.ext.29m)
●Vând casă+teren poziţie centrală, Hanu Conachi. Tel. 0236865180, 0747169527. (03.07.ext.29m)
●Vând casă+teren 650 mp zona A, Galaţi. Tel. 0743690501. (03.07.ext.29m)
●Vând teren centru Vânători sau zona Metrou. 0743146523. (008538)
●Vând teren pe faleză, 500 mp, deschidere 25 m, acces pe 2 laturi, vedere la Dunăre. 0724309129. (008538)
●200 mp Micro 17, lângă Şcoala de la Mc Donald's, 1400 mil. neg. 0740233424. (3.07CS18)

●Vând teren 1000 mp. Tel. 0743113951. (008285)

Cumpărări
Terenuri

●Cumpăr teren zona Metro, sat Costi, Vânători. Tel. 0726266616. (008091)
●Cumpăr teren în oraş sau pe str. Arcaşilor. Tel. 0722363020. (008091)
●Cumpăr teren. Telefon 329395, 0742159075. (03/07MR08)
●Cumpăr 1 ha teren agricol Tuluceşti. Tel. 0765276251. (006817)
●Cumpăr 1 ha teren extravilan Fileşti. Tel. 07665156a99, 434640. (006816)
●Cumpăr teren 200-10.000 mp Galaţi, Costi, Vânători. 334183, 0745208845. (008385)
●Cumpăr teren Vânători, sat Costi. 0746075306. (008064)
●Cumpăr teren Galaţi, suprafaţă mare, minim 5.000 mp, ofer preţul pieţei. 0730509707, 438874. (03.07.BC.8)
●Cumpăr teren Bariera Traian, sat Costi, Vânători. 0742030440. (006857)

●Cumpăr teren extravilan, zona Atlas, cu acces DN (com. Smârdan). Tel. 0747224142, 0722221267. (9776893)

Vânzări
Spaţii comerciale

●Vând chioşc 12 mp în funcţiune Micro 17. 0746912757. (005732)
●Vând spaţiu comercial, apartament parter, Micro 20, convenabil, urgent. 0749337126. (007438)
●Vând chioşc+vulcanizare+bar. Telefon 0724472950. (007647)
●Vând spaţiu comercial 25 mp+9 mp beci, Micro 20, cu sau fără dotări. Telefon 0721374820. (007828)
●Vând (închiriez) chioşc I.C. Frimu. 0746568644. (006318)
●Vând spaţiu comercial compus din hală metalică, bar, pivniţă în st=210 mp. Tel. 467916, 0751101465. (008248)
●De vânzare cumul de apartamente 11 camere+hol+dependinţe, parter la stradă, parţial transformat în spaţiu comercial, 200.000 euro neg. Tel. 0730478200. (02.07.CS.57)
●Vând spaţiu comercial Siderurgiştilor Vest 1200 mp. Tel. 0744501055. (006403)
●Vând coafor complet utilat (în chirie), zonă excelentă. Tel. 0744223289. (0009281)
●Vând cafe-bar str. Gării, 60 mp. 0743466019. (008437)
●Vând sau închiriez chioşc. Tel. 0742079284. (008420)
●Vând construcţie 125 mp (depozit) zona Arcaşilor. Tel. 0740277462. (0009230)
●Vând afacere salon înfrumuseţare, spaţiu propriu. 0747417159, 0745672794. (008500)
●Vând magazin alimentar în funcţiune, 52 mp zona Micro 21 accept variante. 0743799978. (006853)

●Vând spaţiu 80 mp fostă brutărie, în spate inelul de rocadă Combinat. 0745118511. (0009233)

●Vând chioşc elemente termopan, în intrare incintă Combinat. 0745118511. (0009233)

Cumpărări
Spaţii comerciale

●Cumpăr spaţiu 80-100 mp pentru birouri. Tel. 0745048747. (006367)
●Cumpăr spaţiu cu destinaţie sală de curs, suprafaţă aprox. 150 mp. Tel. 0749100108, 0723610647. (0009342)

Fondat 1989 Viaţa liberă

SE AFLĂ REPEDE...
MICĂ PUBLICITATE ZILNIC
Luni – Vineri: 8.00 – 16.00 Sâmbătă: 8.00 – 12.00
Str. Domnească Nr. 68

IMOBILIARE

IMPORTANT!

Societăţile comerciale şi persoanele fizice autorizate care solicită publicarea unor anunţuri la rubricile:
-LICITAŢII -LICHIDĂRI -CONVOCĂRI (Adunări generale)
-CITAŢII (Chemări în judecată) trebuie să prezinte la ghişeele de Mică Publicitate o adresă, în original, cu:
- Antetul firmei; Numărul de înregistrare; Datele de apariţie solicitate; Textul înaintat spre publicare; Semnătura autorizată; Ştampilă.

Atenţie! Pentru mare publicitate contactaţi DEPARTAMENTUL PUBLICITATE:
Galaţi, str. Domnească nr. 68, tel: 0236 460719 e-mail: pub@viata-libera.ro, www.viata-libera.ro

VREŢI SĂ VĂ FACEŢI RECLAMĂ? SUNAŢI LA Tel. 460 719, Fax 460 875

Agenţia imobiliară KRIS — **ŢIGLINA I, BL. A2, AP. 6** — ☎ 430096, 0740.945 655 — e✉: agenţia_kris@yahoo.com

GARS. **MICRO40**, PARTER,G,F,CURAT – 50.000RON
GARS. **MICRO 19**, ET3/4, G, F, P – 65.000 RON
GARS. **PORT**, ET.1, UM, CURAT – 46.000RON
GARS. **MICRO39B**, ¾, G,F,AP - 65.000RON/NEG
AP.1CAM, **MICRO19**, SIMPLU, CURAT – 30.000EURO
AP.1CAM,**IC FRIMU**, ET4, T, CURAT – 98.000RON
AP.1CAM**, DOJA**, 4/4, G, F, UM – 100.000RON
2 SDEC**, MICRO 16**, ET.4, SIMPLU, CURAT – 130.000 RON
2DEC**, IREG**, ET3,G,F,AP,REP – 160000RON
2 DEC, **MICRO13B** ,PARTER,G,F,T,P – 130000RON
2DEC**, PORT**, SIMPLU,4/4, - 130000NEG
2DEC, **MICRO39B**, ET1/4, CT,T – 50000EURO/NEG
2DEC**, MICRO 16**, ET.4**,** G,F,UM,CURAT – 130.000RON
2DEC**, MICRO 20,** ET.1**,** SIMPLU – 140.000RON/NEG
2DEC, **PORT**, 4/4, G,F,T,P,UM,APOM – 150.000RON/NEG
2DEC, **MAZEPA I**, 6/10, SIMPLU – 160.000RON
2DEC, **MAZEPA II**, ET4, SIMPLU – 45.000EURO/NEG
2DEC, **SIDVEST**, 2/4, G,F,AC – 150.000RON
2DEC, **SIDVEST**, ET1, SIMPLU – 165.000RON
2SDEC**,MICRO 17**, ET1, G,F,T - 140.000RON
2DEC, **MICRO 17**, ET.4/8, G,F,AC,T,P – 60.000EURO/NEG
3SDEC**,AVIATIEI,** ET4,G,F,T – 115000RON
3DEC**, MICRO 19,**ET2,G,F,T,CT – 160000RON
3DEC**, IC FRIMU**, ET.4, SIMPLU, CURAT – 170.000RON/NEG
3DEC, **TIGLINA III**, 4/4, G,F,AP,REP – 175.000RON/NEG
3DEC, **TIGLINA III**, PARTER, G, F, P, T, UM – 160.000RON
3DEC**, TIGLINA II**, P/4, CT, AC, G,F,P,T – 60.000EURO
3DEC, **CENTRU**, 3/4, G,F, CURAT – 75.000EURO/NEG
3DEC**, MICRO 20**, PARTER, SIMPLU, CURAT – 170.000RON
3DEC**,MICRO 20,** 1/10, UM,G,F,T,P – 58.000EURO/NEG
3SDEC**, MICRO 17**, UM,T,SPATIOS – 150.000RON
3DEC,**MICRO 17**, P,G,F, CURAT – 175.000RON
3SDEC**, MICRO 40**, ET1, SIMPLU, CURAT – 170.000RON
3DEC**,MICRO39C**,1/4, G, F - 160.000RON/NEG
3DEC,**MICRO 38**, G, F, P – 130.000RON
3DEC**,MICRO39C**, ¼, T,CT,P,G,F – 50.000EURO
3SDEC**, MICRO 39B**, PARTER, G,F,P,UM – 110.000RON
4SDEC**, MICRO 39**, ET4, CURAT,T – 130.000RON
4DEC**,MICRO17**,ET1,G,F,T – 75000EURO/NEG
4DEC**,MICRO20,** ET7/10,SIMPLU,CURAT – 160000RON

FACILITĂM ACORDAREA DE ORICE TIP DE CREDIT

TERENURI – CASE
CASA STR. DEMOCRATIEI PIATA CENTRALA 250.000 RON/NEG
CASA CONSTRUCTIE NOUA, ULTRAMODERN, STR.TRAIAN. MERITA VAZUTA – PRET NEGOCIABIL
CASA VIS-A-VIS DE SPITALUL CFR, DIN CARAMIDA, CU DESTINATIE SPATIU COMERCIAL, CT,F,G,CANALIZARE, PRET NEGOCIABIL
TEREN SAT COSTI, ST=4000MP, 15EURO/MP
TEREN SAT COSTI, ST=1000MP, 90000RONTEREN STADIONUL OTELUL, ST=550MP, 250EURO/MP
TEREN STR.ANGHEL SALIGNY,ST=545MP, 250EUROMP/NEG
VILA LEPSA, ST=700MP, PRET NEGOCIABIL
CASA SMARDAN, 5CAM, G,F, - 130000RON/NEG

Ţig. 1, bl. A2, ap. 1; Tel. 438212
Mobil: 0722 612683, 0726 787528
Lotus — CA SA AI TU CASA

2 dec. Port, 4/4, simplu, 3 balcoane - 130.000
2 dec. Port, 2/4, curat, 3 balcoane, simplu - 45.000 E
2 dec. P.C., 2/4, simplu - 150.000
2 sdec. Ţig. I, 4/4, izolaţie nouă, curat - 110.000
2 sdec. Ţig. II, 3/4, 2 balcoane, g, f, ap., repart. - 150.000
2 sdec. Maz. I, 4/4, par.rep.iz.bună - 125.000 neg.
2 dec. Maz. II, 3/4, gr, f, par.stejar, 2 balc. - 150.000
2 dec. Maz. II, 4/4, simplu - 42.000 E
2 dec. Maz. II, 1/4, simplu - 55.000 E
2 dec. C.R. 10/12, CT, 2 AC, S=75 mp, liber - 65.000 E
2 sdec. Micro 16, 4/4, liber - 130.000
2 dec. Micro 17, 1/4, simplu - 145.000 neg.
2 dec. Micro 18, 10/11, balcon (buc.+sufrag.), CT - 135.000 neg.
2 dec. Micro 18, 3/10, CT, UM, g, f - 165.000 neg.
2 sdec. Micro 19, 4/4, iz.bună, termopan, g, f - 110.000 neg.
2 dec. Micro 19, 5/10, CT, g, f, term. - 140.000 neg.
2 dec. Micro 20, 4/8, balcon, g, f, sanitare noi - 150.000 neg.
2 dec. Micro 20, 6/10, S=57 mp, 2 balc., termopan - 150.000 neg.
2 dec. Micro 21, 5/10, îmb. - 130.000
2 dec. Sid.Vest, 3/4, CT, AC, termopan, g, f - 153.000
2 dec. Silozului, 3/4, 2 balc., simplu cu geam la baie - 46.000 E
2 dec. N.L., 1/4, g, f, balc. tot apartamentul - 165.000
2 dec. Micro 13, 2/4, g, f, p - 130.000
2 dec. Micro 38, 2/4, simplu - 120.000
2 dec. Micro 39, p/4, balcon int.lemn, p, g, f, sanitare noi - 130.000
3 dec. P.C., 6/8, termopan, 2 balc., 2 WC, S=100 mp - 265.000
3 dec. Port, 3/4, 2 balc., simplu - 75.000 E neg.
3 dec. Ţig. I, 1/4, CT, termopan, mob.utilat - 80.000 E
3 dec. Ţig. I, 3/4, CT, AC, p, termopan - 65.000 E
3 dec. CR, 4/4, CT, g, f, termopan, 2 WC - 200.000 neg.
3 dec. Ţig. II, 4/4, 2 WC, 2 balc., iz.bună - 150.000 neg.
3 dec. Micro 17, 7/8, simplu, 2 WC, UM - 170.000
3 dec. Micro 17, p/4, UM, termopan - 170.000 neg.
3 dec. Micro 18, 9/10, balcon mare - 145.000 neg.
3 dec. Micro 18, 5/10, simplu, 2 WC - 190.000 neg.
3 dec. Micro 19, 2/10, CT, g, f, 3 balc., liber - 160.000
3 dec. Micro 20, p/4, g, f, acc.credit, 2 WC - 170.000 neg.
3 dec. Sid.Vest, p/4, balcon, CT, termopan, g, f, p - 190.000 neg.
3 dec. I.C.Fr., 2/4, CT, termopan, AC, int.stejar - 62.000 E
3 dec. I.C.Frimu, 1/4, 2 WC, îmb. - 190.000 neg.
3 dec. N. L., 1/4, CT, AC, UM, g,f, p - 185.000 neg.
3 sdec. Micro 40, 4/4, S=42 mp, iz.bună - 115.000
4 dec. Ţig. I, 1/4, CT, g, f, termopan - 190.000
4 dec. Micro 17, 1/8, 2 WC, 2 balc., termopan, g, f, p, S=90 mp - 80.000 E
4 dec. Micro 20, 5/8, g, f, termopan, CT - 70.000 E
4 dec. Sid.Vest, 2/4, 90 mp, 2 WC, 2 balc., termopan int./ext. - 75.000 E neg.
4 dec. N.L., 4/4, liber - 55.000 E
4 dec. I.C.Frimu, 4/4, simplu, iz.bună - 190.000 neg.

Oferte de închiriere
Comisionul pentru proprietar este 0%
Pentru mai multe oferte vă aşteptăm la sediul firmei.
Vă mulţumim!

VOLARET APARTAMENTE
E-mail: office_volaret@yahoo.com
Brăilei,Ţiglina I,bl. A 6,ap.44
Tel/Fax: 433 083 Mobil: 0720 699 771, 0748 189 405

3 camere
3 dec. Micro 20, 1/4, îmb., 76 mp - 190.000 neg.
3 sdec. Micro 40, 4/4 - 115.000 neg
3 dec. Port, 1/4, 3 balc. - 230.000 neg.
3 dec Zona Gară, 4/4, CT, îmb. - 165.000 neg.
3 dec. I.C. Frimu, 2/4, îmb. - 65.000 E
3 dec. ICFrimu, 2/4 -170.000 neg.

Case + terenuri Galaţi
Sat Fileşti, St=400 mp - 50 E/mp
Bădălan, St=1 ha arabil - 10.000
Scânteieşti intravilan, St=3,4 ha - 2 E/mp
TEREN FALEZA - St=505 mp - 350 E/mp
Str. Domnească, st=1290 mp, sc= 200 mp, d=50 - 350.000 E
Vilă:d+p+1+posibilitate de mansardare, str. Domnească - 600.000 E
Bariera Traian - casă, 5 cam. + utilităţi, CT - 230.000 neg.
Ap. 1 cameră la mansardă - exclusivitate (comision 0 la cumpărător)

• Cumpără urgent apartamente indiferent de zonă, etaj, situaţie juridică;
• Preia spre închiriere imobile (comision 0 proprietar);
• Documentaţie cadastrală;
• Consiliere credite bancare
Vă aşteptăm la sediu.
Pentru oferte în exclusivitate - comision negociabil

SILVER PORT Agenţie Imobiliară
437217
0749.817466
0765. 215183
0741.182377

Gars. Micro 40, et. p/4, gr. sanitar, UM, p, buc. - 65.000 RON neg.
Gars. Micro 39B, et. 3/4, gr.sanit., inst.sanitare+electrică noi - 65.000 RON
1 cam. Maz. I, p/4, ideal firmă, g, f - 125.000 RON
1 cam. Port, et. 9/10, bl. mixt, balcon, vedere Dunăre - 100.000 RON
2 cam. Micro 38, et. 3/4, simplu, liber, 35 mp - 100.000 RON fix
2 dec. Micro 39B, p/4, termopan, g, f, balcon, renovat - 115.000 RON fix
2 dec. Maz. II, et. 1/4, g, f, curat, bl. nou, 50 mp - 50.000 E
3 dec. Centru, 4/4, 3 balc., 80 mp, Grădina Publică - 215.000 RON neg.
3 dec. Port, et. 1/4, 3 balc., 2 gr.sanit., g, f, curat - 240.000 RON neg.
3 dec. P.C., et. 3/4, bloc nou, mobilat,utilat - 75.000 E neg.
3 dec. Maz. II, et. 3/4, termopan, p, rulouri ext. - 70.000 E fix

ÎNCHIRIERI
SPAŢIU COMERCIAL, ZONĂ CENTRALĂ, P+1+2+M, 160m² - NIVEL PRETABIL INSTITUŢIE BANCARĂ, CLINICĂ, BIROURI - 15 Euro/m²

4 dec. Maz.I, et. 3/10, 2 balc., 85 mp, p, curat - 250.000 RON neg.
3 dec. I.C.Frimu, et. 1/4, 2 balc., - 175.000 RON neg.
2 băi, curat

Teren Slobozia Conachi, extravilan, St=13.000 mp, situat în intravilan, posibilitate utilităţi - 5.000 E fix
Casă locuibilă Tecuci, 3 cam., cărămidă acoperită cu tablă, toate utilităţile, în oraş sau schimb cu 2 cam. Galaţi, St=400 mp, d=15 m, Sc=100 mp
Teren lângă Aviasan, St=3750 mp, d=14 m intravilan - 17 E/mp
Teren Micro 17, St=400 mp, d=17 m, posibilitate utilităţi - 60.000 E neg.
Teren DN 26 lângă Metro la stradă 5000 mp, d=50 m - 100 E/mp

ÎNCHIRIERI
Spaţiu comercial, zonă centrală, d+p+1+2+m, 160 mp pe nivel, pretabil instituţie bancară, firmă, clinică, birouri - 15 E/mp neg.
2 cam. dec. mobilat, utilat, tm, UM, g, f - 300 E/lună

Ţiglina I, str. Brăilei, bl. A3, ap. 6, parter

AGENTIA IMOBILIARA HABITUS adresa:Tiglina 1 , bl.A1 , ap.23
preluam oferte spre vanzare sau inchiriere comision 0%

GARS,TIG1,et1,p+um+g+f,85.000
1cam,SID,et2,SDuri,imb,35.000E
1cam,ICF,et2,40 mp,imb,38.000E
1cam,MAZ 1,parter ,imb,115.000
1cam,TIG 1,p\4, bl mixt, 100.000
2dec,M17,et1 ,2balc,imb,150.000
2dec,M18,et2,liber56mp,140.000
2dec,M 19,TP +parchet ,110.000
2dec,M 20,et1,2balc,liber,135.000
2dec,SID,et1,2 balc,60mp,145.000
2dec,M 21, simplu ,52mp,130.000
2dec,M 39, F+ P+ tp+ um, 125.000
2dec,MAZ, R-uri ,2balc,160.000
2dec,MAZ2,superimb ,45.000E
2dec,NL,et3,2balc,imb,160.000
2dec,PIATA,et1,bl nou,50.000E
2dec,SID V, SD-uri, p\4,138.000
2semi,TIG 2,et1\4, liber,130.000
2dec,M18, 60 mp, imb ,135.000
2semi,TIG3,et1,simplu,135.000
2dec,SID,et,SDuri,imb,150.000
3dec, ICF , 2balc, 2gs,160.000
3dec,M16,et3,renovat,150.000
3semi,M 17,et2,simplu,140.000
3dec,M20,et1,2gs totul nou,58.000E
3dec, M 21,et3\4,bl nou ,CT,60.000E
3semi,M 38, et 2\4 ,g+p+tp ,125.000
3semi,p\4,imb,extins,80mp,135.000
3dec,M 39C,et3\4,superimb,160.000
3semi,M 40,TP+P+G+,55mp,110.000
3dec,MAZ, et3, 2gs ,AC,TP, 65.000E
3dec,NL,imb ,2gs,R-uri,TP, 60.000E
4dec,NL,et 2\4,renovat,S-uri,70.000E
4dec,M 20,bl nou,et1,2gs,CT,60.000E
4dec,MAZ,et 1,superimb,115.000E
2cam ,Mazepa,lux, regim hotelier
PTR MAI MULTE OFERTE VA ASTEPTAM LA SEDIUL AGENTIEI
433033 : 0722572926 : 0765588579 e-mail:habituss@yahoo.com

EUROCOMFORT imobiliare
Ţiglina 1, bl. A3, ap. 18
Tel. 313.818
Mob. 0745/655.818; 0740/558.402
e-mail: office_eurocomfort@yahoo.com

Vânzări apartamente
1 cam.Port,9/10,bl.mixt,liber,33mp - 95.000
1 cam.Icf,p/4,libera,curata -110.000
1 cam.Maz. p/4,libera,tm -125.000
2 cam.M20,1/4,simplu,stradal -120.000
2 cam.M38,3/4,liber,curat -100.000
2 cam.M19,p/4,balcon,simplu -120.000
2 cam.Parfumul teilor,4/4,liber,50mp -125.000
2 cam.M20,1/4,stradal,simplu,55mp -135.000
2 cam.M18,9/10,ac,boiler,curat -130.000
2 cam.M18,2/11,simplu -140.000

Vânzări apartamente
3 cam.M17,et.1,tm,um,liber - 140.000
3 cam.Port,1/4,2g.s,2bal,vedere Dunare-230.000
3 cam.M20,1/4,2g.s,tm,semimob -57.000e
3 cam.Tig.2,p/4, 70mp - 57.000e
3 cam.Sidvest,p/4,tm, curat,70mp -157.000
3 cam.M14,1/4,2gs,2balc. -175.000
3 cam.Icf,p/4,extindere 130mp,modern -90.000e
4 cam.M13,p/4,100mp,imb. modern -90.000e
4 cam.Maz.,1/10,100mp,ultra - 120.000e

Vânzări terenuri
Atlas 6.700mp d-35m str. principala 16E/mp
Vanatori 2.000mp, d- 40m 25E/mp
Arcasilor 550mp,d- 25m, utilitati 127/mp
Metro 2.000mp, d- 22m, zona vile 45E/mp
DN 26 2.000mp, d- 40m, 40E/mp
DN26 14.000mp,d-35m,utilitati 40E/mp
Tirighina,5.000mp,D-250m,utilitati -27E/mp
Casa Metro.700mp,D-25m,130mp/nivel, 2 nivele-130.000E
... atitudine europeană!

Mica Publicitate

Vânzări Diverse

●Pepiniera Lieşti vinde pomi fructiferi. 0236821796, 0745327444. (006263)
●Sămânţă lucernă certificată, românească 13 lei/kg. 0239616770, 0745307545, 0788021565. (006292)
●Vând goblenuri neînrămate. Tel. 0730786975. (005855)
●**Garaj Ţiglina II în spatele blocului M3. 0722630770, 470679. (005897)**
●Expoziţie cu vânzare pomi La Pepiniera Lieşti. 0745327444, 0236821796. (005919)
●Vând garaj în Ţiglina I în spatele blocului C16, suprafaţă 24 mp. Tel. 0744642129. (006354)
●**Vând Dentior 5 avantajos (cadou lampă foto+piese). 0724488427. (01.07.CS.61)**
●Sobă teracotă foarte convenabil. Tel. 0744994770. (007989)
●**Adidaşi originali Nike, Puma, Adidas, foarte convenabil. 0744994770. (007990)**
●Vând garaj lângă Şcoala 13. Tel. 0743249366. (006460)
●Vând WC ecologice, negociabil, noi. 0740202218, 0788523813. (007888)
●Vând maşină sifon automată omologată, completă, răcitor+tuburi. 0746257309. (008117)
●Vând moară porumb, porumb boabe. 0747675537. (005217)
●Vând viţei, porci rasă carne. 0747675537. (005217)
●Vând 100 de oi cu miei. Tel. 0741451048. (006582)
●Vând urgent garaj. Tel. 0740342519. (008246)
●Vând 2 case marcat fiscale, noi, preţuri avantajoase. Tel. 0788051064. (008231)
●Vând utilaje tâmplărie. Tel. 0741117894. (006632)

●Cadouri unice. Picturi brodate mătase naturală, colaje sidef, preţuri accesibile. Telefon 0741798609. (008259)

●Vând laser radar detector, nou. Tel. 0748315111. (008273)
●Vând cazan ţuică 300 l, preţ negociabil. Tel. 0744525919, 0766308667. (008282)
●Garaj Ţiglina I aferent bloc C7-C8, 10.000 E. Tel. 0745903274. (03.07.GC.12)
●Vând pui Rottweiler. Tel. 0727470741. (006684)
●Vând curci şi curcani rasa grea, greutate 15-30 kg. Tel. 0749201777. (006711)
●Vând cuptor patiserie profesional 4 tăvi 40x60. 0723029152. (008164)
●Vând maşină cusut cizmărie Singer. 318099. (008331)
●Vând stupi verticali 2 caturi, 200 familii, preţ neg. Tel. 0236342070, fam. Bucur. (008419)
●Vând cofraje noi, rotopercutor Hitachi, betonieră etc. Tel. 0748292900. (006750)
●Vând spalieri vie, com. Cudalbi, jud. Galaţi, 10 lei/buc. Telefon 0766304152. (006759)
●Vând 800 bolţari lut (chirpici), avantajos. 0746075306. (008387)
●Vând garaj în Micro 19 cu beci, apă, curent 220, 380, 6000 E. 0728656308. (008370)
●Vând mobilier coafor, scafă, cască, placă întins părul. Tel. 0748402498. (008382)
●Vând peruci japoneze calitate excepţională, preţ foarte avantajos. Telefon 0747160812. (008381)
●Vând staţie fixă Motorola taxi. Tel. 0751137738. (006736)
●Vând 10 t grâu şi 20 t porumb. Tel. 0722558361. (008359)
●Bijuterii din aur damă: brăţară, lanţ, cercei, inele, 45 RON/g. 0788518588. (03.07.CI.27)
●Birou copil 80, pat pliant 130. 0788518588. (03.07.CI.27)
●Tablou pe sticlă din 1861, tehnica vitraliu. 0788518588. (03.07.CI.27)
●Vând lanţ aur 74 gr, 430 mii gr. Tel. 0752867360. (008532)
●Vând elevator 3 t, pompe hidraulice şi de injecţie, stivuitor 3,5 t, cilindri hidraulici. 0742203783. (0009143)
●Vând vin nobil, calitate superioară, **ţuică naturală**. 0744240052. (4995097)
●Vând mobilă sufragerie, recamier plus fotolii, colţar, diverse. Telefon 0742255040. (007855)
●Vând garaj Micro 21, zona Kaufland. Telefon 0728839600. (006773)
●Vând vin roşu şi ţuică naturală. 0740159350. (006791)
●Vând sifonărie, cântar 500 kg, tuburi CO2, chioşc, moară Umaro. Tel. 0751086602. (008440)
●Vând loc de veci Eternitatea. Tel. 322340. (006806)
●Vând canapea şi fotolii moderne. Tel. 322981. (008451)
●Vând garaj Mazepa II. Tel. 0721793867. (008464)
●Masă manichiură ucenic coafor, căţă vibro-masaj şi suport picior pt. pedichiură. Tel. 0724230671. (0009291)
●Vând maşină automată gogoşi americane, donuts, capacitate 600 buc/oră+reţetă şi robot. Tel. 0722636809. (006833)
●Vând o vacă gestantă de 8 luni şi 3 săptămâni, 3 oi cu miei, un taur la 320 kg şi o iapă, neg. Tel. 0751528307. (008494)
●Vând cuptor pentru gogoşi, la 2 focuri, în baie, de inox, 550 negociabil. Telefon 421475. (008507)
●Garaj Micro 21 şi 150 oi. Tel. 0744265659, 0236864233. (008502)
●Vând staţie şi casă de marcat taxi, 12 mil. Tel. 0751509138. (008537)
●DISTRIBUITOR WIENERBERGER vinde **cărămidă Porotherm**, preţuri excepţionale. Tel. 0745131838, 0741231455, 0236410815. (02.07.TD.07)
●Pomi fructiferi de vânzare la Pepiniera din Tecuci. Tel. 0723287855. (02.07.ext.305m)
●Vând plăci rigips 9,5 ; 12,5, profile rigips, polistiren, ciment, **transport gratuit.** Tel. 0741736201, 0788979005. (006021)
●Distribuitor al SC Bermas vinde bere la sticlă şi dozator. 0788819004, 0744819004, 0788758938. (9776960)
●**Societate comercială vinde din stoc produsele: vitrină verticală 300 l, 800 RON; vitrină orizontală 1,7 m, 1.500 RON, raft frigorific 3,7 m, 5.000 RON, compresoare Danfoss. Relaţii la tel. 0236470927 şi 0729883544. (02.07.CS.18)**
●**Societate comercială vinde: maşină găurit Q32 şi Q56; maşină rectificat, maşină frezat; strung tip DLZ; maşină pliat tablă; maşină rabotat; ferăstrău alternativ; sheping. Relaţii la tel. 0236470927 şi 0729883537. (02.07.CS.18)**
●Vând motocicletă Aprilia, 700 E negociabil, compactor (mai) 550 E negociabil. 0788645570. (008430)

Cumpărări Diverse

●NOU!!! CONSIGNAŢIE OBIECTE ARTĂ. **Preţuri adevărate pentru obiectele dumneavoastră vechi**. Str. Siderurgiştilor, bl. I1, parter (Ultimul Leu). Tel. 315033, 0740417219. (1/07/BC/6)
●Confecţionăm peruci naturale şi extensii păr şi cumpăr păr natural. Tel. 0236417742, 0751382053. (0009103)
●Cumpărăm fier vechi de la domiciliu, idem calorifere, plata imediat. Telefon 434066. (0009001)
●**Cumpăr garaj din beton 24 mp. Tel. 0744642145. (0009336)**
●Cumpăr cântar riglă zecimal 10 kg, omologat, urgent. 0744391768. (006752)

Vânzări Electronice

●**Insane PC** vinde calculatoare marca **Dell** P3 190 lei; P4-550 lei; monitoare 17"-21" între 150-400 lei; laptop P3-1000 lei. Garanţie 6 luni. Tel. 493234; 0765214196, str. Domnească nr.20 (înainte de Modern). (01/07TD02)
●**Ofertă specială** maşini de spălat, frigidere, DVD, audio, video, televizoare color, second hand şi telecomenzi 12 lei, calitate garantată. Tel. 324008, 316914, 0744853712. (9/06MR01)
●Vând/cumpăr/schimb telefoane mobile, service. Telefon 0745088879, 464877. (02.07.GC.04)
●Vând cameră video Panasonic M9000 cu accesorii, foto Micon, F65, blitz Exakta dedicat. 0745496716. (006614)
●Ventilator 30, aparat foto Practika 100, 2 telefoane fixe 50. 0788518588. (03.07.CI.27)
●Vând ladă frigorifică, congelator cu 5 sertare şi vitrină frigorifică urgent. Telefon 0746388460. (006782)
●Vând congelator ieftin. Tel. 0766344606. (008424)
●Laptop Toshiba, P4 procesor, 3,3 GHz. Tel. 0767277755. (006812)
●Vând laptopuri 1250 RON buc. şi cameră foto 750 RON. Tel. 0751832586. (006823)

Matrimoniale

●38 ani caut tânără peste 30 ani pentru prietenie/căsătorie. 0752978363. (007478)
●Domn drăguţ şi generos, 37 ani, doresc parteneră. Tel. 0722140658. (008444)

Fondat 1989 Viata libera
preia anunțuri pentru MONITORUL OFICIAL al ROMÂNIEI

IMOBILIARE

nou! Peste 43.000 de cititori virtuali / lună
Peste 43.000 de potențiali clienți pentru tine
Viata Libera - Galati, ROMANIA
Reclamă în „Viața liberă" - ediția on-line
Back Caută acum !
Address www.viata-libera.ro

Atenție! Pentru mare publicitate contactați DEPARTAMENTUL PUBLICITATE:
Galați, str. Domnească nr. 68, tel: 0236 460719 e-mail: pub@viata-libera.ro, www.viata-libera.ro

VREȚI SĂ VĂ FACEȚI RECLAMĂ? SUNAȚI LA Tel. 460 719, Fax 460 875

AGENTIE IMOBILIARA

Garsoniere:

Viaduct et 3/4 WC imb mob sau nemob	55000RON neg
M. 19 bl-G-uri et. 1/4	28.000 RON
M. 40 b-I-uri et.3/4	29000 RON
Port et. 6/7	39.000 RON
TIG.I bl-I-uri et. 4/10 curat	83.000 RON
M.19 bl-N-uri et.2/4 imb.	70.000 RON
BUCURESTI-TITAN cf.3,imb.,tm.,1/4	13.000EURO
TITAN MALL 20 MP,g,f,tm,gaze	27.000 EURO

Apartament 1 camera

Maz. I bl-G-uri p	115.000 RON
P.C. bl-A-uri et. 4/7 super imb.	45.000 EURO
M.40 bl-C-uri p. imb.	65.000 RON
Tig.1 bl-E-uri parter	100000 RON
M39B bl-B-uri et 3/4 WC g f mocheta	65000 RON neg

Apartament 2 camere

M.14 bl-S-uri et 3/4 TP int/ext	55.000 EURO
M.14 bl-A-uri et 2/4 2 balc.	160.000 RON
M.40 bl-L-uri p pt. sp. comercial	200.000 RON
Maz.I bl-A-uri p. curat	55.000 EURO
Maz.II bl-E-uri et.3/4 modificat	50.000 EURO
M.20 bl-A-uri mobilat	150.000 RON neg.
M.39 bl-Y-uri parter	130.000 RON
BUCURESTI-Eroii Revoluriei-et.4,cf.2,semi. 28mp.	32.000EURO
CRANGASI,REGIE, dec.amenajat,renovat	47.000EURO

Apartament 2 camere

Parfumul Teilor bl-A-uri et 1/4 curat liber	150.000 RON neg.
Centru bl-P-uri et 6 T.P + A.C	135.000 RON
M.19 bl-F-uri p	125.000 RON
M.19 bl-R-uri et. 4/4	80.000 RON
M.18 bl-E-uri et. 2 simplu	160.000 RON
Maz.I bl-C-uri et. 4 g+f+C.T+T.P	140.000 RON
Maz. II bl-M-uri et 3 U.M. + parchet +T.P	180.000 RON
Maz.1 bl-C-uri et.4/4	140000 RON

Apartamente 3 camere

Tig.I bl-PS-uri et.4/4 imb.	180.000 RON
Tig. II bl-F-uri et 4/4 modificat T.P+G+F	58.000 EURO
M.16 bl-E-uri et. 3/4 Renovat	140.000 RON
M.17 bl-F-uri et. 1 T.P+U.M	145.000 RON
I.C.F bl-Z-uri et. 3/4 G+F+P	190.000 RON
M.39c bl-B-uri et. 2/4 simplu	40.000 EURO
M.39 bl-V-uri et. 3/4 curat	160.000 RON
Tig 2 bl-F-uri imb et p/4	62000E neg
BUCURESTI-VITAN MALL cf.3,40mp. gaze,	40.000EURO
TITAN,Buhusi, 8/10, cf.1,bloc nou,2gr.sanit.,tm.	67.000EURO

SWITE CONFORT
Tel./Fax: 474134
Mobil: 0724.034.191
0766.457.801
TIGLINA I, BI. A4, Ap. 7, PARTER
E-mail: manithou99@yahoo.com

EXCLUSIVITATI
S.P. Comercial Piata Centrala toate utilitatile s.t 67mp 15E/mp de inchiriat
Vis-a-vis Zatun s.t 37.000mp d. 200mp 10E/mp negociabil INVESTITIE
S. comercial N.L. 90mp 2 intrari CT tp 120000E neg

Apartament 4 camere

Tig.I bl-PS-uri p super imb.+ C.T	245.000 RON
M.39b 3cam bl-J-uri p/4	180.000 RON
PORT bl-siret 3cam et.3/4 2wc 2balc	75000E neg

Case

M.17 suprafata 200 mp, s.c. 50 mp, d 10m, 3 cam. + buc + hol	140.000 RON
Str.Muzici st 400mp 7cam 2bai + C.T	150.000 EURO
Str.M.Eminescu 4cam C.T 600mp	450.000 RON
Str.D.Chicos s.t. 600mp s.c. 80mp	250.000 RON
Port 3cam +hol+baie s.t 270mp	165.000 RON
Bariera Traian s.c 150mp d 20m 2cam +hol+toate utilitatile	210.000 RON
M.17 p+1+2 s.c.145mp nefinisata	75000E
Str. Lozoveni 3cam baie buc s.c.90mp d.10m s.t.300mp	90000E
CENTRU 2corpuri 1-4ap a 2cam 2-4cam toate utilitatile +500mp teren	180000E
Posta Veche st200mp d 14,5m 2cam +anexe	180000RON neg
Smardan st500mp sc 90mp d 24m 4cam utilitati	95000RON neg

TERENURI:

Vanatori s.t 1000mp d. 20m	25E/mp
Coca-cola s.t 1507mp d.10,5m	80E/mp
DN 26 s.t.1000mp d.21m 80E/mp	
Pictor Isser s.t 525mp toate utilitatile	110E/mp
DN 26 s.t. 1000mp d. 24m	35E/mp
Sendreni cartier vile s.t.640mp d.17m	47500E neg
DN 26 s.t.3600mp d.46m	20E/mp
Calea Prutului 25000mp	7E/mp neg
Port s.t. 264mp	170E/mp
Vanatori 15800mp d53m	18E/mp
Centura s.t. 600mp d. 15m	100E/mp
DN 26 5000mp d 53m	23E/mp neg

INCHIRIERI:

Gars. Tig. I bl-A-uri nemob.	400 RON/luna
M.16 2cam et.2 bl-A-uri mob utilat	450 RON/luna
Maz.I 1cam mob. utilata	500 RON/luna
I.C.F bl-U-uri 3cam nemob.	200E/luna
TIg.I 1cam nemob	400 RON/luna
M.20 gars. semi mob.	100E/luna
CENTRU 1cam bl.nou mob lux	250E/luna
Tig 1 gars bl-I-uri et 1 pt birou imb	200E/luna

GLOBAL MANAGEMENT
STRATEGIES & INVESTMENTS
telefon: 0336.401.928

APARTAMENTE LA MANSARDA 2 CAMERE I.C.FRIMU

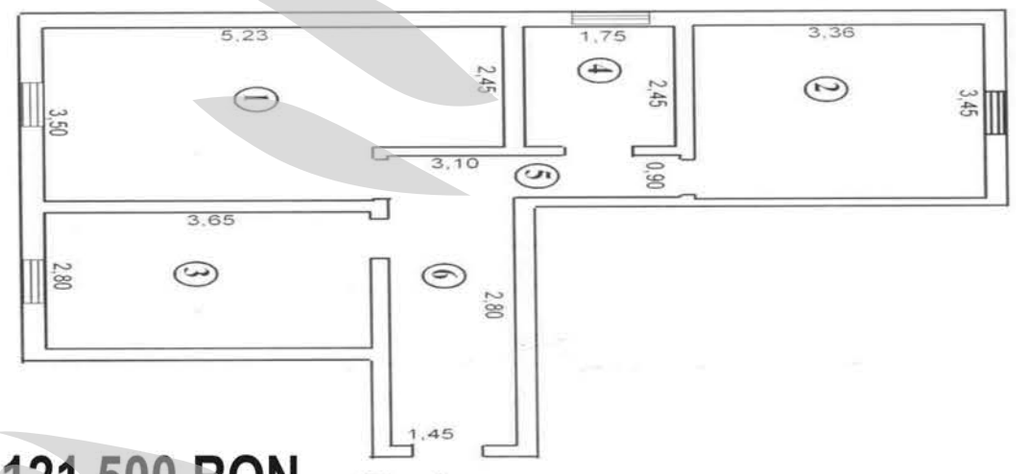

PRET: 121.500 RON

OFERTA VALABILA PANA LA DATA DE 8 MARTIE !

COMISION 0% PENTRU CUMPĂRĂTOR !!!

APARTAMENTE LA MANSARDA 1 CAMERA I.C.FRIMU

PRET:88.500 RON

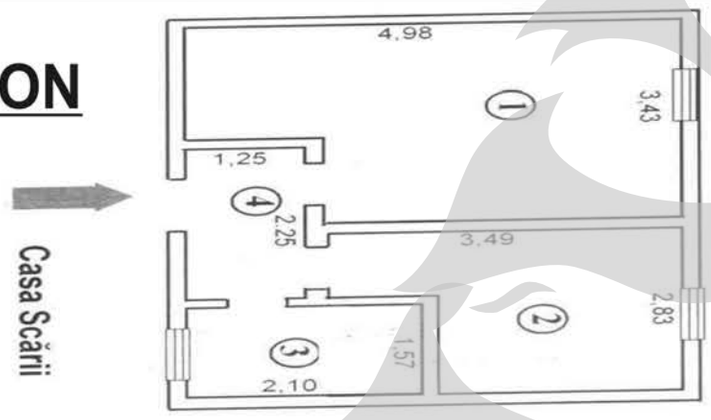

OFERTA VALABILA PANA LA DATA DE 8 MARTIE !

APARTAMENTE LA MANSARDA 2 CAMERE SIDERURGISTILOR

PRET: 130.000 RON

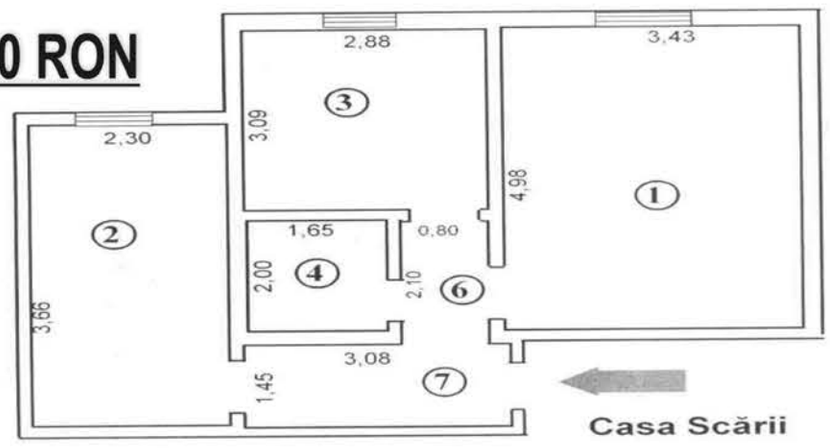

GLOBAL MANAGEMENT VINDE APARTAMENTE 1, 2 SI 3 CAMERE LA MANSARDA IN I.C.FRIMU, SID VEST, MICRO 20

DOTARI: CENTRALĂ PROPRIE, TAMPLARIE TERMOPAN, AER CONDIȚIONAT,APOMETRE, PARCHET, GRESIE, FAIANȚĂ, UȘĂ METALICĂ

APARTAMENTELE SUNT FINALIZATE 90% !!! SI SUNT DISPONIBILE SI PRIN CREDIT IPOTECAR, ASIGURAM FINANTARE !!!

SUPEROFERTA

APARTAMENT 2 CAMERE SID VEST
SUPRAFATA 63 MP
PRET: 136.500 RON

PENTRU RELATII SI REZERVARI: 0767/477.275

Tel: 475 908, 0788 518 588, 0788 704 666, 0788 704 661

ADA
imobizada@yahoo.com

Țiglina 1, bl. A7, ap. 30

SERVICII ŞI CONSULTANȚĂ ÎN DOMENIUL IMOBILIAR, FACILITĂM OBȚINEREA DE CREDITE IMOBILIARE

Apartamente
1 cam. I.C. Frimu, 3/4, P-uri, îmb. - 115.000
2 dec. Micro 17, 4/4, C-uri, la cheie - 150.000
3 sdec. Micro 40, p/4, N-uri - 120.000
3 dec. Centru, 1/4, A-uri - 60.000 E
4 dec. Micro 18, G-uri, 5/11, s=100 mp - 180.000

Case
Piața Centrală, 6 cam., cărămidă, st=454 mp, sc=203 mp - 450.000 neg.
Vilă Frumușița, la șosea, 18 camere, CT, s=850 mp - 600.000 neg.

Terenuri
3300 mp, vizavi Bayler, d=19 m, 14E/mp, neg.
4000 mp, vizavi Metro, 60 E/mp, neg., toate utilitățile
800 mp, vie, Odaia Manolache, utilități - 50.000
167 mp, Port (în spate la ICEPRONAV), d=14 - 120 E/mp, neg.

Închirieri
3 dec. I.C. Frimu, 3/4, U-uri, nemob. - 500.000 RON/lună

Ofertă specială
Pensiune Delta Dunării, st=1225 mp, deschidere la apă, 10 bărci cu motor, peco, gaz, lumină, apă, c.t.

DOCUMENTAȚII CADASTRALE, INTABULĂRI, ACTE NOTARIALE ÎN REGIM DE URGENȚĂ

Mica Publicitate

Cursuri

●SUPEROFERTĂ! **Şcoala de şoferi Autogrand** str. Grădina Veche 93, menține taxă şcolarizare + combustibil **450 RON**. Rel. la tel. 412119, 0745399840. (9776866)

●Cursuri acreditate Ministerul Muncii, Ministerul Învățământului - operator calculatoare. Tel. 312656, 0722926996. (9776578)

●Centrul de consultanță şi studii europene organizează **cursuri de calificare şi perfecționare** în diverse domenii. Diplome eliberate de Ministerul Muncii şi Ministerul Învățământului. Tel. 0745080650, 419608. (02.07.MR.33)

●Fundația Studium anunță în martie cursuri autorizate, 3 luni, de contabilitate Light, agent vânzări, măcelari, cameriste. Tel. 471421, 0728155227. (9776909)

●Centrul de Formare FEG Education, filiala Galați, str. Brăilei nr. 161, bl. A5, ap. 13, parter (lângă Vodafone), organizează cursuri de calificare şi perfecționare cu durata de 2, 3, 4 luni: operator PC; engleză, tehnician maseur, marketing, management, bucătar-ospătar, barman, coafură-frizerie, lucrător comercial, tehnician proiectant Autocad, contabilitate asistată de calculator, masaj reflexogen, somatic, sportiv, instalator gaze, încălzire centrală, dulgher, tâmplar, parchetar, zidar, electrician expl. medie şi joasă tensiune. Diplomele eliberate de M.M.S.S. şi M.E.C. sunt valabile şi în străinătate. Telefon 410350. (02.07.TD.08)

●GRĂBIȚI-VĂ LOCURI LIMITATE. Cursuri: Operator calculator, administrator rețea, depanator calculator, programator, contabilitate, limbi străine, inspector Resurse Umane, designer pagini web. Plata în rate, certificate avizate Ministerul Educației şi Ministerul Muncii. Tel. 498120, în incinta Casei de Cultură a Sindicatelor. (03/07/IV/03)

●**Vrei să devii şofer? Ai nevoie de instructor? Sună-mă! 0749523620. (008497)**

Vânzări
Utilaje agricole

●Tractor U 650 + plug, neg. Telefon 330700. (006188)

●Vând SPC6, GD 3,2, remorcă 5 t, 2 pluguri. Tel. 0746155795. (008176)

●Vând SUP 29, SPC 8, două discuri GD 3,2. Tel. 0720390701. (008150)

●Vând Ford Transit marfă, tractor U650, utilaje agricole. 0747675537. (005217)

●Încărcător Hanomag 55 C recent adus în țară. 0744298305, 0741788932. (008469)

●Semănătoare SPC 8. Tel. 0729637186. (006790)

●Tractor DT 550, U 650, semănătoare SPC 8, plug, cositoare Class, remorcă 7 RBA, Fiat Ducato 1998. 0742780573. (008139)

●Tractor U 650 + plug PP3X30, cauciucuri f. bune, 120 mil. 0747030796. (008011)

Arendă
teren

●Închiriez 0,5 ha la Centură pt. grădină. Tel. 0743949416. (006376)

Diverse

●Binefăcătoarea de minuni Aurica este în ajutorul tuturor clienților săi, atât din țară cât şi din străinătate. Dacă vreți ca viața să se transforme din rău în bine nu trebuie decât săî sunați, rezultate în 24 ore garantat 100%, ghicește în glob, Română 123. 438955, 0742367465. (007975)

●Ciurea Ileana solicit acord de mediu pentru investiția extindere spațiu comercial la parter de bloc situat în Galați, str. 1 Decembrie 1918, nr. 8, bl. S8, sc. 8, ap. 171, parter. Orice contestație se va depune în termen de 5 zile la sediul APM Galați. (0009283)

●SC Farmavet SA suc. Galați cu sediul în Galați str. Calea Prutului nr. 7 solicită autorizație de mediu pentru desfăşurarea activității la depozitul sucursalei situat în str. Calea Prutului nr. 7, Galați. Eventualele contestații se depun în cinci zile la APM Galați. (0009280)

●SC Self Company SRL solicită aviz mediu pentru investiția extindere farmacie depozit şi birouri situată în str. Lebedei nr. 9, bloc A19, parter. Eventualele contestații se depun la APM Galați în termen de cinci zile. (0009219)

●Conferință **REIKI** 16 martie ora 17,00, Teatrul Dramatic, gr. I-II, 17-18 martie cabinet Almira (deasupra Sensi Blu, centru. Înscrieri 0724338330. (006805)

●Consiliul Județean Galați solicită acord de mediu pentru investiția: centru transfrontalier pentru protecția mediului comuna Vlădeşti, județul Galați. Eventualele observații se pot comunica în scris la Agenția Română de Protecția Mediului Galați în termen de 5 zile de la anunț. (03.07.ext.22m)

●8 Martie avantajos. La restaurantul Aeroport (Prinț). Telefon 472881. (006575)

●Ofer loc nuntă Restaurant Havana 1.07.2007.0744642131. (006679)

Citații

●Numitul Sângiu Costică, cu domiciliul cunoscut în Galați, str. Bucovinei nr. 36, este citat pentru data de 30 martie 2007, ora 10,00, la sala 11 a Tribunalului Galați, în Dosarul nr. 129/LJ/2004, pentru antrenarea răspunderii patrimoniale. (0009298)

SE AFLĂ REPEDE...
MICĂ PUBLICITATE ZILNIC
Luni – Vineri: 8.00 – 16.00 Sâmbătă: 8.00 – 12.00
Str. Domnească Nr. 68

PUBLICITATE

IMPORTANT!

Societăţile comerciale şi persoanele fizice autorizate care solicită publicarea unor anunţuri la rubricile:
-LICITAŢII -LICHIDĂRI -CONVOCĂRI (Adunări generale)
-CITAŢII (Chemări în judecată) trebuie să prezinte la ghişeele de Mică Publicitate o adresă, în original, cu:
- Antetul firmei; Numărul de înregistrare; Datele de apariţie solicitate; Textul înaintat spre publicare; Semnătura autorizată; Ştampilă.

Atenţie! Pentru mare publicitate contactaţi DEPARTAMENTUL PUBLICITATE:
Galaţi, str. Domnească nr. 68, tel: 0236 460719 e-mail: pub@viata-libera.ro, www.viata-libera.ro

VREŢI SĂ VĂ FACEŢI RECLAMĂ? SUNAŢI LA Tel. 460 719, Fax 460 875

CODECS
Puterea Cunoaşterii

Ca lider naţional în domeniul instruirii manageriale vă stăm la dispoziţie cu următoarea ofertă:

- **Programul MBA al Open University Business School;**
- **Programul Certificat Profesional în Management**
  Managementul Performant
  Managementul Financiar
- **Programul Management de Proiect;**
- **Programe de Training şi Consultanţă**

Pentru informaţii suplimentare contactaţi CODECS Galaţi, tel: 0236 327.075; 0728 444.752; 0740 118.866 sau e-mail: galati@codecs.ro.

AIESEC
The international platform for young people to discover and develop their potential

Would you like to be an employee or would you like to be your own boss?

Let us show you how to succeed in the business domain.
Be part of
ENTER ENTREPRENEURSHIP

It's up to you!
www.aiesec.org/romania/galati

RESTAURANTUL NEACŞU
Strada Ana Ipătescu
Vă invită să petreceţi ziua de 8 Martie într-o ambianţă plăcută, cu DJ şi striperi. Preţ: 80 lei/persoană.
Relaţii la telefoanele 0728281561, 462516.
(004846)

ROMPRINT
CASE DE MARCAT FISCALE
Preţuri începând cu **135** Euro
MAGAZIN ROMPRINT
Piaţa Centrală, str. Traian
(lângă Magazin Tractorul)
tel/fax: **317 589**
GALAŢI

electrica
Sursa ta de energie

Sucursala de Distribuţie şi Furnizare a Energiei Electrice Galaţi
va executa lucrări de modernizare, întreţinere şi reparaţii a instalaţiilor electrice în următoarele zone din judeţul Galaţi

Marţi
6 Martie 2007

- în localităţile Frumuşiţa, Tămăoani şi Stoicani, între orele 8.30 -15.30.

Astfel, în acest interval orar, la toţi consumatorii casnici şi agenţii economici din zonele amintite, va fi sistată furnizarea energiei electrice.
Dată fiind importanţa acestor lucrări pentru îmbunătăţirea serviciilor oferite de societatea noastră, apelăm la înţelegerea tuturor consumatorilor de energie electrică din aceste zone.
Sperăm că vom evita împreună orice evenimente neplăcute.

Sucursala de Distribuţie şi Furnizare a Energiei Electrice Galaţi
Str.N.Bălcescu nr. 35A, tel:460500

electrica
Sursa ta de energie

Sucursala de Distribuţie şi Furnizare a Energiei Electrice Galaţi
va executa lucrări de modernizare, întreţinere şi reparaţii a instalaţiilor electrice în următoarele zone din judeţul şi municipiul Galaţi

Miercuri
7 Martie 2007

- pe străzile Libertăţii, Theodor Neculuţă, Dorobanţi, Cpt. Vasile Panu, între orele 9.00 - 15.00;
- la blocul I1 din Ţiglina II şi pe strada Siderurgiştilor nr. 2, între orele 9.00 - 15.00;
- în localitatea Movileni, între orele 8.00 - 16.00.

Astfel, în aceste intervale orare, la toţi consumatorii casnici şi agenţii economici din zonele amintite, va fi sistată furnizarea energiei electrice.
Dată fiind importanţa acestor lucrări pentru îmbunătăţirea serviciilor oferite de societatea noastră apelăm la înţelegerea tuturor consumatorilor de energie electrică din aceste zone.
Sperăm că vom evita împreună orice evenimente neplăcute.

Sucursala de Distribuţie şi Furnizare a Energiei Electrice Galaţi
Str.N.Bălcescu nr. 35A, tel:460500

Surpriza acestei primăveri
Cardul de credit CEC are 0% dobândă

CEC lansează o ofertă promoţională pentru cardurile de credit MasterCard pentru persoane fizice, care se va derula în perioada 1 martie - 15 aprilie 2007.

Clienţii persoane fizice **care solicită emiterea** unui card de credit MasterCard CEC **în perioada menţionată, nu vor plăti dobândă** pentru tranzacţiile efectuate prin card (plăţi la comercianţi sau retrageri de numerar) **până la data de 1.06.2007.** După expirarea acestei promoţii CEC va percepe o dobândă de numai 17,5 % pe an, în prezent cea mai scăzută din piaţă.

De asemenea, CEC acordă cea mai mare perioadă de graţie din sistemul bancar, pe cardul de credit, de până la 59 de zile calendaristice pentru plata dobânzii, în cazul utilizării cardului în tranzacţii comerciale.

Limita de creditare care poate fi obţinută prin cardul de credit CEC ajunge până la trei venituri nete, fără a depăşi însă 50.000 de lei. De asemenea, reţeaua de echipamente electronice pe care o pot utiliza beneficiarii unui card de credit CEC este de 390 de ATM-uri şi peste 1.300 de POS-uri.

CONVOCARE

Preşedintele Consiliului de Administraţie al Societăţii Comerciale Port Bazinul Nou SA Galaţi, cu sediul în mun. Galaţi, judeţul Galaţi, strada Basarabiei nr. 1, în conformitate cu prevederile legii şi ale Actului Constitutiv al societăţii, convoacă Adunarea Generală Extraordinară a Acţionarilor pentru data de 5.04.2007, ora 10,30, la sediul societăţii, pentru toţi acţionarii înregistraţi în Registrul Acţionarilor, la sfârşitul datei de 16.03.2007, dată de referinţă, cu următoarea ordine de zi:

1. Aprobarea modificării Actului Constitutiv al societăţii la Art. 6 privind „Obiectul de activitate al societăţii", prin completarea acestuia cu următoarele activităţi:
   - 5153 - comerţ cu ridicata al materialului lemnos şi de construcţii;
   - 6021 - alte transporturi terestre de călători, pe bază de grafic;
   - 7134 - închirierea altor maşini şi echipamente n.c.a.
2. Aprobarea deschiderii unui punct de lucru în jud. Călăraşi, com. Grădiştea, Dunăre, km. 385+700-386+200, unde se vor desfăşura activităţile:
   - 1421 - extracţie nisip şi pietriş;
   - 5153 - comerţ cu ridicata al materialului lemnos şi de construcţii;
   - 7134 - închirierea altor maşini şi echipamente n.c.a.
3. Aprobarea Adunării Generale Extraordinare a Acţionarilor, a delegării de competenţă către Consiliul de Administraţie a atribuţiilor prevăzute la art. 113, lit. b), c), d), f) din Legea nr. 31/1990 modificată şi republicată.
4. Diverse.

În cazul în care în data de 5.04.2007, adunarea generală nu îndeplineşte condiţiile de întrunire, se programează în data de 6.04.2007, la aceeaşi oră, în acelaşi loc şi cu aceeaşi ordine de zi. Începând cu data de 29.03.2007, documentele şi materialele informative referitoare la problemele incluse în ordinea de zi se pot consulta la sediul societăţii. Acţionarii pot participa personal sau prin reprezentanţi pe bază de procuri speciale care se pot obţine de la sediul societăţii, se vor utiliza conform normelor legale şi se vor putea depune la sediul societăţii până la data de 2.04.2007. Informaţii suplimentare se pot obţine la telefon 0236449215.

Mica Publicitate

Vânzări Auto

●**Dacia 1307, an 2000, injecţie, carosată 2006, stare excelentă, 125 mil. Telefon 0743048953.**
●**Opel Astra 1,7 DTI 2004. Tel. 0744554443. (008271)**
●Vând BMW 530 D, fabr. 2004; BMW 320 D, fabr. 2002; Opel Zafira fabr. 2005; Opel Vectra 2,2 DTI, fab. 2003; VW Golf IV, fab. 2002; Ford Focus, 1,8 TDCI, fab. 2002; VW Passat, 2002, aduse recent Germania. Telefon 0744226406.(006438)
●SC VINDE PEUGEOT BOXER, 2,8 HDI, DE MARFĂ, AN 2001, MODELUL LUNG. 0744502732. (9776913)
●SC VINDE OPEL VECTRA C, 2,2 DTI, ELEGANCE, AN 2004 MAI, KM 55.000. 0744502732. (9776913)
●Opel Monterey Diesel 1994, impecabil, negociabil. Tel. 0741641192. (007455)
●Vând 2 Dacia Solenza Diesel 1,9 D cu 16.000 km, respectiv 48.000 km, an fabricaţie 2004, cu închidere centralizată. Ofer factură, preţ negociabil. Tel. 0741189571. (006284)
●Vând VW Jetta 1.9 TDI 2006, full, carte service, garanţie, recent adus, 17.800 E. Telefon 0741261371. (0009015)
●Vând Tico 1999. 0744247701. (008016)
●**Vând Mercedes Sprinter 413 CDI, an 2004, 71.000 km, cu carte service, primul proprietar, geamuri termopan, webasto, AC, radio CD MP3 Sony, 16+1 locuri, preţ 25.000 E cu TVA inclus. Tel. 463494, 0742130274. (0009036)**
●Vând Dacia Nova anul 1998, preţ 2.000 E. Tel. 0740991419. (006436)
●Vând Matiz 2003, închidere, alarmă, MP3. Tel. 0751086895, 0724986780. (0009032)
●Vând Tico 1998, AC, 2.600 E, Renault Megane Sedan 2002, benzină, 1,6/16V full, 7.000 E. 0747222201. (006484)
●Vând Daewoo Tico albastru, 2.100 neg. Tel. 0744197069. (006493)
●Vând Cielo fabricaţie ,96, unic proprietar, geamuri şi oglinzi electrice, aer condiţionat, piele, geamuri ionizate, alarmă, servo, preţ negociabil. Tel. 0746415662. (006503)
●Ofertă Lada Samara 1500 injecţie, 1998, Euro II. Tel. 472346 sau 0741439376. (008119)
●Vând Logan 1,4 MPI Laureat, an 2006, 12.500 km, impecabil, în garanţie, 7.000 E. Tel. 0720040948. (008146)
●Vând Dacia 1998, bord CN, proprietar, albastru metalizat, bine îngrijită, cu toate taxele plătite, merită văzută. Tel. 0741404937. (008124)
●Vând urgent Dacia 1998, proprietar, culoare albastru metalizat, bord CN, bine îngrijită, trapă sănii casetofon, accept verificare la orice service. Tel. 0743573153. (008124)
●Vând Dacia Nova T, 55 mil. neg. Tel. 0740047653. (006595)
●Vând Dacia 1310 Break 1997, 50.000.000 lei negociabil. Tel. 0723283633. (008180)
●Vând Ford Mondeo, mai 2001. Telefon 0745496716. (006616)
●Vând urgent Opel Zafira an fabricaţie 2002. Tel. 0740342519. (008245)
●Vând Ford Mondeo, ianuarie 2001, preţ 8.500 E negociabil. Telefon 0745264285. (008236)
●Renault Megane 1,5 DCI, 2003, cu opţiuni, 8.700 neg. 0749184879. (006644)
●**Vând Dacia 1988, ITP 2008, 1400 RON negociabil. 0743550293. (008220)**
●Vând auto BMW 320 D, full, an 2000, albastru, 11.400 E. Nr. tel. 0751663141. (008267)
●Vând auto Renault Megane, an 2001, benzină, 6.200 E. Nr. tel. 0751663141. (008267)
●**Vând urgent Mercedes E 2700 Diesel Avangarde, DVD, xenon, an 2003, preţ 28.500 E negociabil. Tel. 0745307557, 0740565384. (006660)**
●Dezmembrez sau vând Peugeot 605 TDI, tip mot. 2088 PHZ TDI şi acte. Tel. 0747089379. (006696)
●60 milioane, Dacia Berlină 1997-1998, bord CN, gri metalizat. Tel. 0765543100. (03.07.GC.12)
●Vând Ford Mondeo 2002, full option, 2000 TDDI, 9.400 E negociabil. 0744300559, 0747665479. (006683)
●Vând motor Opel Omega 2,3 benzină, în stare de funcţionare, preţ avantajos. Tel. 0745664970. (006609)
●Vând camion Raba, stare bună, avantajos. 0236825567. (006445)
●Vând Mercedes C220 CDI Avangarde an fabricaţie 2001, preţ negociabil 13500 E. Telefon 0741108364. (008350)
●Vând Dacia Berlină an fabricaţie 1990, stare excepţională, preţ 2.300 RON. Tel. 0751227222. (008401)
●Vând VW Passat an fabricaţie 1998, full option, sau variante auto. Tel. 0749406034. (008412)
●**Opel Astra 2002 2.0 Diesel, climatronic, full electric, 10 airbag, 8.700 E. Tel. 0749382303. (008409)**
●VW Passat Caravan 2000, 1,9 TDI, climatronic, 8.350 E. Tel. 0740265194. (008409)
●Vând Dacia Break anul 1998, proprietar. Tel. 329019. (008408)
●**Vând Opel Astra Sedan 1,6 2002, metalizat, ABS, aer condiţionat, airbag, radio CD Sony, servo total, impecabilă, variante auto. 0746168183. (006754)**
●Vând Dacia Supernova 2003. Tel. 0722437614. (006753)

●Tractări auto convenabil. 0745604097, 0728656308. (008371)

●Vând Opel Astra 2000, toate dotările. Tel. 0747948493. (008378)
●**BMW 318 Diesel, fab. 2003, 150 CP, piele, xenon, pilot, calculator bord, full options, variante auto. 0745318829. (008357)**
●Papuc 2003 Diesel, obloane, impecabil. 334183, 0751982149. (008388)
●VW Passat 2002, full, Opel Vectra 1993. 0745208845. (008388)
●Vând Ford Mondeo 1993 1,7 Diesel. 0740051730. (008389)
●Vând Tico 2001. 0788200911. (008389)
●**Opel Astra 1.7 CDTI 2005, clima, jante, pilot, full electric, recent adusă, taxe plătite, variante. 0742909794. (008366)**
●**Volkswagen Passat 1.9 TDI, 131 CP, 2005, 2004, navigaţie color, climatronic, pilot, computer, jante, senzori, recent aduse, taxe plătite, variante. 0746189965. (008366)**

●Mercedes E 270 CDI 2003 Avantgarde, piele, bixenon, dublu climatronic, senzori, jante, pilot, recent adus, taxe plătite, variante. 0722697999. (008367)

●Cielo 2006 Standard, GPL, îmbunătăţiri, urgent. 0745630897. (006722)
●Vând Opel Astra 7 TDI Cerovoy, AR 2001, 97.000 km, stare perfectă, preţ 6.700 E negociabil. Tel. 0745606790, 0236461399. (006725)
●Opel Vectra A, negru, simplu, stare f. bună, 2.990 E. 0748526307. (006728)
●Renault Twingo 1.1i, opţiuni 2001, 4.490 E. 0748526307. (006728)
●Dacia Berlină IX.1997, stare bună funcţionare, 47.000.000. 0748526307. (006728)
●Vând Dacia 1310 ,93, preţ neg., merită văzută. Tel. 0752873503. (006730)
●Vând Solenza 2003, alarmă, închidere, sistem audio, avantajos. 0744429707. (006734)
●Vând Mercedes Sprinter 313 CDI an 2002, 16 locuri, licenţă Mico 19 - Parc CFR, preţ 16.700 E neg. Tel. 0745375673. (006688)
●Opel Astra 1,6 2000, full electric. 0788518588. (03.07.CI.27)
●Dacia 1310, an 2003, închidere centralizată, alarmă, casetofon, 100 mil. 0747030796. (008011)
●Vând Dacia Break 1999, carburaţie, metalizată, bord CN. Tel. 0745774369. (006591)
●Vând Break 1987, ITP 2008, proprietar, 25 mil. Tel. 0724529145. (008102)
●Vând Seat Alhambra, recent adus 2002. 0236415368, 0724548677. (007907)
●Vând Aro 320 camionetă, neînmatriculabil, pentru piese, preţ 25 milioane. Telefon 07422555040. (007856)
●Vând Volkswagen T5 persoane 8+1, an fabricaţie 2004, recent adus. Telefon 0742255040. (007856)
●Vând VW Golf 4 1,9 TDI 2002, break, gri metalizat, ESP, ABS, computer bord, climatronic, full options, volan reglabil, spălător faruri, negociabil sau variante. Tel. 499926, 0740521614. (008418)
●Dacia 1995, toate taxele, 4.000 neg. 0740239520. (008448)
●Vând Opel Astra Caravan 1993, Supernova 2002, avantajos, negociabil. Tel. 0748366126. (008427)
●Vând Dacia 1310, an fabr. 1988, ITP 2009, 2.200 RON negociabil, şi Dacia 1310, an 2000, pusă în circulaţie în 2003, injecţie, stare excepţională, preţ 11.000 RON neg. Tel. 0748496618, 0724989650. (008431)
●Vând Mitsubishi Pajero an fabr. 1996 Diesel. Tel. 0746394015, str. Stelei nr. 23. (008442)
●Vând Hyundai Sonata ,96, 90.000 km, 3.800 E. Tel. 0740087718. (008447)
●VW Golf 1,9 TDI, 2004, Euro 4, extra, full option, recent adus, negociabil. 0765276323. (006778)
●Opel Astra Lumusine 2000, full option, recent adus, 6.150 E. 0765276323. (006778)
●Detectoare radar noi, cu garanţie, diverse modele. 0765276323. (006778)
●Vând Renault 19, consum 5% motorină, CS, închidere, alarmă, 2.800 E. 0742432356. (006780)
●Vând maşină de garaj Dacia 1310 cu injecţie, unic proprietar, an fabricaţie noiembrie 2000, 90.000.000 negociabil. Tel. 0741665564. (006779)
●Vând Dacia din 1985, ITP 2009, asigurare, preţ 12 mil. negociabil, urgent. Telefon 0746388460. (006784)
●Dacia Logan Laureate 2005, aer condiţionat, metalizat. Tel. 0741174580. (008409)
●BMW 520 Diesel an 2002, adus de o săptămână, toate opţiunile, preţ negociabil. Tel. 0721463372. (008468)
●Audi A4 1,9 TDI 2002, full, 12.700 E, variante. Tel. 0745607440, 0767277755. (006813)
●Vând Dacia Papuc an ,97, bord CN, merită văzută, preţ 6.000 neg. Tel. 0740086996, 0766457331. (006809)
●Vând jante pe 17 noi de Audi sau Volkswagen. Tel. 0722487770. (008455)
●Vând Dacia Break an ,99, km 65 mii, 62 mil. negociabil, proprietar. Telefon 0743417889. (008454)
●Vând remorcă Stema 550 kg carosată, an fabricaţie 2005, preţ 25 mil. neg. Tel. 0745304982. (006801)
●Renault Megane Scenic 2002, 1,6 cmc, 16 V, benzină sau variante, ofer dif. 0743856024. (008487)
●Ford Escort '91, 1,3 I, 1.600 E. 0749678082. (008479)
●Vând Dacia Berlină an 2002. tel. 0747102968. (008522)
●Vând Volkswagen Passat 1997, motorină, 1,9 TDI, full option, piele, accept variante. Tel. 0745965872. (006846)
●Vând Dacia ,98, GPL, proprietar, 63 neg. Tel. 0745250404. (008513)
●Opel Astra 2003, 1,7 DTI, opţiuni, 8.550 E neg. 0745073972. (006844)
●Solenza 2004, unic proprietar, garaj, dotări. 0742563740. (008534)
●Break 2002, 30 km, garaj, 9.200 lei neg. 0742563740. (008534)
●VW Sharan 2001, 1,9 TDI, navigaţie, 6 trepte, climă, variante. 0742030440. (006856)
●Dacia Papuc carosată, 1,9 Diesel, 2005, 21.000 km. 0722387376. (006856)
●Vând Opel Vectra 1993 1,6 i original, 3.650 E. 0745208845. (006856)
●Vând Papuc 1996 carosat fibră, două locuri, ITP 2009. Telefon 0748392782. (006855)
●Vând Dacia Papuc an fabricaţie 1996, carosată, preţ 47 mil. neg. 0741027289. (006860)

●S.C. vinde autoturisme Solenza albe, 2004, preţ 11.000 RON. Tel. 0744372532. (0009318)

●**Vindem Mercedes Atego 7 tone, util 3,5 tone. Telefon 0741346519. (0009010)**

●Audi A6 2,5 TDI, 2003, full option. Tel. 0744782949. (2.07.CS.33)

●Vând Cielo + Espero, 6.500 E. Tel. 466529, 0744781106. (006770)

●Vând Dacia 1310, injecţie, an fabricaţie 2000, primul proprietar, detalii la telefon 0726775561. (006748)

●Vând Opel Vectra 1,8, 3.500 E. 0724581510, 0728030158. (008517)

●SC Autocif vinde auto import în rate şi leasing. Site: www.autocif.ro, tel. 0236474330, 0747951121, 0765543092. (0009213)

●Vând Solenza roşie 2004, 4.600 E. 0751640280. (006796)

Cumpărări Auto

●Cumpăr Dacia şi alte mărci după 1993, orice stare. 334183, 0751982149. (006396)
●Cumpăr Dacia Nova, Solenza, Cielo, Espero, defecte, accidentate pentru dezmembrat. 0728656308, 0745604097. (006653)
●Cumpăr autoturisme avariate, orice tip după 1997. 334183, 0751982149. (007715)
●Dacia, Cielo, 1995-2005, plata imediat. 426150, 0742757503. (008230)
●Dacia 1995-2006, plata pe loc. 451473, 0722291062. (006786)
●Cumpăr Dacia 2000-2004. 0746075306. (008063)
●Cumpăr urgent Tico, Matiz, ireproşabil. 0741024209. (008467)
●Cumpăr Cielo sau Solenza. Tel. 0745486421. (006799)
●Cumpăr Nova sau Supernova. Tel. 0743173417. (006800)

Prestări Servicii

●**Amenajări calitativ, ieftin, rapid. 0724569497. (006208)**
●**REPARAŢII FRIGIDERE, CONGELATOARE, MAŞINI SPĂLAT AUTOMATE, DOMICILIUL CLIENTULUI, GARANŢIE. 496406, 0722421075, 0741984870. (002599)**
●**Montaj centrale, obiecte sanitare, scurgeri separate. 476076, 0722294373. (4995606)**
●**Societate autorizată asigură reverificare metrologică apometre, 140.000 lei/apometru. Pentru pensionari tariful este de 125.000 lei/apometru. Relaţii la magazin Climaserv Micro 21 (lângă Agenţia Loto). Tel. 473026, 0741203377. (7/06/BC/6)**

●Societăţi: constituiri, autorizări, cesiuni, fundaţii, asociaţii non-profit, sindicate. Înregistrare mărci OSIM. Tel. 493440, 0741021285. (9/06CS04)

●SC CONSTRUCT PROD execută amenajări interioare-exterioare la cheie (placări rigips, gresie, termosisteme etc) Telefon 0744706816. (02.07.mr.25)

●Executăm lucrări de construcţii case, mansarde, balcoane, acoperişuri etc. Tel. 0740384912 sau 0236433735. (008435)
●**Gresie, faianţă, zugrăveli, rigips, montăm centrale, instalaţii sanitare. Tel. 0748267340, 0730783135. (03.07.IV.01)**
●**FILMĂRI VIDEO, DVD, MUZICĂ NUNŢI (DJ), FOTOGRAFII. 320159, 0744533119. (002899)**
●Taxi Galaţi-Otopeni, toate direcţiile. 0723921304, 444235. (002617)
●&&**SC Prosolar**&& confecţionează la preţuri mici tâmplărie PVC-AL (uşi interioare-culisante, ferestre, balcoane). Tel. 471446, 0745516410. (4999489)

●Cabinet specializat înfiinţează, modifică, dizolvă societăţi, asociaţii obţine avize, autorizaţii. 0722282050. (4995505)

●Olimpia Travel transport persoane Anglia, Spania, Portugalia, Olanda, Belgia, Italia, Germania de la destinaţie până la destinaţie. 0745568861, 0742121148, 0749037604. (01.07. ext.196m)
●Transport persoane: Anglia 100 E, Spania 120 E, Portugalia 150 E, Franţa, Italia 80 E, Germania, Belgia, Olanda 60 E. Plecări în fiecare miercuri. Informaţii la telefon 0721293867, 0261770036, 0746210541. (02.07.ext.277m)
●Execut fântâni forate până la 60 metri. Tel. 0748543063. (006998)
●Muzică nunţi formaţie DJ. 433117, 0746254831. (005654)
●Decupaje pereţi, transport moloz, amenajări interioare. 0742111307. (9776851)
●Executăm zidărie, tencuieli, zugrăveli, gleturi, şape, izolaţie polistiren, parchet laminat, rigips. 0747301968. (005909)
●**Galaţi-Otopeni, 200 RON, Opel. 0745673328. (008949)**
●**Curse Galaţi-Bucureşti, 200 lei şi în toată ţara. 0748267340. (02.07.IV.05)**
●**Repar frigidere, congelatoare, maşini de spălat automate la domiciliu, garanţie. 334137, 0741523857. (002876)**
●Montez parchet laminat, ieftin şi rapid, seriozitate, garanţie lucrări. Tel. 490082, 0740976395. (007943)
●Electrician autorizat execuţii, reparaţii, dosare Electrica. 0726534069. (007818)
●Montăm parchet, rigips, faianţă, zugrăveli. Tel. 0741999481. (008003)
●Executăm zidării, tencuieli, zugrăveli, gleturi, şape, izolaţii, garduri, grilaje. 0743805459. (007996)
●Profesionişti zugrăvim, faianţăm, rigipsăm, parchetăm, izolaţii. 0741682817, 0742687282. (006496)
●Transport marfă 3 tone intern şi internaţional. 0744785636. (12.06.GC.02)
●**Firmă de curăţenie vă oferă servicii profesionale de curăţenie pentru locuinţe, societăţi comerciale şi instituţii la cele mai mici preţuri din oraş. Tel. 0744488288. (03.07.GC.03)**
●Filmări, fotografii, muzică (DJ) decoraţiuni, baloane, feţe scaune, mese. 0722578061, 0746429593. (006061)
●Transport Italia, Spania, Otopeni etc. 0722578061, 0746429593. (006061)
●Excursii zilnic Italia, Germania, Belgia, Olanda, Anglia, Franţa, Spania, cele mai mici preţuri. 0747770233, 0722930333. (008127)
●**Zidim şi izolăm balcoane. 0745932350, 0722291841. (008174)**
●Termopane aluminiu, PVC (5 camere), preţuri promoţionale extrasezon, gratuit plase ţânţari. 417280, 0744421650. (0009320)
●Filmări, SVHS, DVD, efecte, mixaje, videoclipuri, foto digital, calitate. 0745496716. (006615)

●RATE cu buletinul!!! Avans 0% tâmplărie PVC, aluminiu, geam termopan. 312166, 312151, 0722137530.0726226096. (01.07. BC.15)

●Execut zugrăveli, montăm faianţă, rigips, parchet, raşchetat, paluxat. 0744292956, 311246. (006654)
●Electrician autorizat execut, repar, modific instalaţii, dosare, proiecte Electrica. 0741114619. (008263)
●Execut construcţii vile, case, balcoane, zugrăveli, placări rigips, hidroizolaţii termosudabile şi la comandă, termopane. 422397, 0743583844. (008296)
●Repar rapid cu garanţie televizoare, DVD, combine muzicale, la domiciliul clientului. 320318, 0744105096. (0009270)
●Montăm, şlefuim, recondiţionăm parchet clasic maşini aspiraţie Italia. 0744694623, 0726259439. (006687)

●PROCONSULT înfiinţează societăţi, modifică statute, recuperează creanţe. 499267, 0744124925, 0788916506. (9776780)

●Societate comercială efectuează construcţii de orice tip, la cheie pe orice climat. Relaţii la telefon 0744666763. (03.07.GC.01)
●Societate comercială pune spre vânzare următoarele : BCU (BCA) construcţii, pavele. Relaţii la telefon 0744666763. (03.07.GC.01)
●Zugrăveli, faianţări, rigips, parchet, calitate, seriozitate. Tel. 413511. (03.07. IV.02)
●Rulouri exterioare, jaluzele lamelare. Promptitudine şi calitate. 436785, 0722248732, 0741793039. (0009120)
●Amenajări interioare, rigips, zugrăveli, faianţări, glafuri. 0767270975. (008169)
●Efectuăm instalaţii electrice diverse, reparaţii electrocasnice. 0767270975. (008169)
●Construcţii balcoane, zugrăveli apartamente, termopane. Tel. 0742856541. (006634)
●Doriţi o nuntă la care toţi invitaţii să se simtă minunat ? Cu doar 400 lei veţi avea muzica perfectă. Cosmin 0729982894. (008260)

●Înfiinţăm societăţi comerciale, modificăm acte, cesiuni, consultanţă juridică gratuită. 0336401978, 0740426425, 0724399208. (0009347)

●SC Confort SA Galaţi închiriază încărcător frontal Komatsu WA380, 3 mc şi vibrocompactor Komatsu LT 214, 14 to la preţ convenabil. (03.07.ext.13m)

●Rapid şi ieftin înfiinţări societăţi comerciale, cesiuni, acte adiţionale, consultanţă. Tel. 0744545992. (008333)

●Execut amenajări interioare şi exterioare, izolaţii, lambriu, tâmplărie Al, reducere 30 % Tel. 0741285638. (008335)
●**Parchetar montez parchet laminat şi lambriu. 0722455653. (0009238)**
●Executăm balcoane, tencuieli, izolaţii, faianţă, zugrăveli. 0746873134. (008395)
●Instalaţii electrice. 0748280996. (008398)
●Echipă serioasă execută zugrăveli, gleturi, rigipsări, faianţări, izolaţii polistiren, balcoane, rapid, negociabil. Tel. 0740883750. (008403)
●Executăm tâmplărie PVC foarte rapid. Tel. 0744552733. (008413)
●Echipă execută amenajări interioare, zugrăveli, rigipsări, faianţări, izolaţii polistiren, instalaţii sanitare, polipropilenă, negociabil. Tel. 0746898159. (006747)
●Execut amenajări interioare foarte ieftin. 317786, 0742077912. (006758)
●Execut inst. sanitare polipropilenă şi subsoluri. 0745529653. (006762)
●Avantajos gresie, faianţă, tencuieli, zidării, zugrăveli, rigips. 0727615647. (008364)
●Zugravi, soţ, soţie, lucrăm repede, bine, convenabil. 324741. (008363)
●Transport marfă 3,5 to intern. Tel. 0746465157. (006731)
●Electrician execut instalaţii, reparaţii. Tel. 0729380533, 0767477249. (0009279)
●Filmări video-DVD, fotografii. Tel. 0767477249, 0744657441. (006733)
●Montez instalaţii sanitare, maşini de spălat, calorifere. 0722718664, 0741406164. (006739)

●SC Dacomari SRL execută lucrări de amenajări interioare la termen. Telefon 0728128774. (02.07.BC.44)

●Spălătoria Covoare Spiridon execută: bătut, spălat (6 lei/mp), curăţat covoare, mochete. Transport gratuit de la domiciliu. Tel. 464104, 0741421697. (4995807)
●Zugrăviţă zugrăvesc repede şi bine. 325269. (007904)
●Reflexoterapie şi masaj. Tel. 0724114313. (006593)
●Execut zugrăveli, tencuieli, parchet, faianţă, gresie, calitate, seriozitate. 488365, 0742620758. (006402)
●Evidenţă contabilă computerizată completă, pentru firme mici şi mijlocii, preţuri avantajoase în funcţie de volumul activităţii, oferim seriozitate şi profesionalism. Tel. 0747503207. (006543)
●Montez centrale termice. Tel. 0742427125. (007666)
●Montez parchet laminat şi lambriuri. Tel. 0742427125. (007666)
●Primim comenzi Fotoceramica, Centru, str. Brăilei nr. 4, bl. M parter lângă Lic. Al.I. Cuza. Tel. 460718, 0724166862. (9776846)
●Montez, raşchetez, şlefuiesc, lăcuiesc parchet, seriozitate. 0741408705. (006772)
●Unic în Galaţi producător termopane, jaluzele ondulate, rulouri, executăm lucrări de construcţii şi amenajări. www.gsoftwhome.ro 416015. (006781)
●Instalator autorizat execut instalaţii sanitare, încălzire centrale termice, service. Telefon 0726844503. (008432)
●Modele deosebite, preţuri avantajoase, profesionişti executăm mobilă la comandă, gratuit măsurători, soluţii, proiect, transport, montaj asigurăm calitate, seriozitate, promptitudine. 0742023833. (0009288)
●Montăm uşi metalice, MDF, lambriuri, parchet laminat, găuri beton, hote, tavane false. 0726835985. (0009227)
●Executăm extinderi balcoane, termoizolaţii, hidroizolaţii, zugrăveli, placări rigips, şarpante Lindab. 0726835985. (009227)
●Zugrăveli, rigipsări, parchet, gresie, faianţă. Tel. 0745433297. (008492)
●Repar televizoare, calculatoare, rapid, ieftin. Telefon 0723928941. (006821)
●IEFTINĂ ÎN RATE, TÂMPLĂRIE PVC, ALUMINIU. 0236414728. (0009231)
●Demolări, decupări pereţi, găuri hote. 0744878897, 471073. (006837)
●Execut zugrăveli, tapet, faianţă, rigips. Tel. 0741775933. (006840)
●**Firmă construcţii face case, vile la cheie sau roşu, preţuri f. avantajoase. Tel. 0730783135, 0748332175. (03.07. IV.02)**
●Executăm zugrăveli, rigips, faianţă, izolaţii exterioare. 0751492219. (006854)
&&&
●Contabil autorizat, evidenţă contabilă, declaraţii, deconturi TVA, bilanţ. Tel. 0236474133, 0745314580. (006848)
&&&
●SC Kastro Alondra SRL executăm căsuţe tip american cu materiale uşoare. Tel. 0743689840, 0727390723. (0009153)
●SC Kastro Alondra SRL execută lucrări de instalaţii, termice, sanitare, electrice, aducţiuni de apă şi canalizare. Tel. 0743689840, 0727390723. (0009153)
●SC execută amenajări interioare rigips, faianţă, gresie, izolaţii polistiren, hidroizolaţii acoperiş, instalaţii electrice, sanitare etc. Tel. 0336107124, 0721766137. (0009211)

●Transport marfă (mobilă), tarif unic. 0745177698. (006181)

●Amenajări interioare de calitate la preţuri avantajoase. 0747223786, 0743067537. (006311)

●SC prestează servicii utilaje construcţii, încărcătoare frontale, excavatoare, buldoexcavatoare, autobasculante. Tel. 0745890732. (0009145)

●Firmă produce şi modifică pavaj, de asemenea execută lucrări amenajări de la A la Z. Tel. 0746867061. (0009307)

Viaţa liberă
PUBLICITATE CU EFECT
tel: 0236 460719

PUBLICITATE

Marţi, 6 Martie 2007

ARABESQUE, lider național în domeniul comerțului cu materiale de construcție, având centre de distribuție în cele mai mari municipii din țară, aflată în plină expansiune, angajează pentru Galați:

Director Vanzari/Reprezentant Vanzari

Cerințe:
- Absolvent al unei facultăți tehnice
- Experiență în producție sau vânzări
- Posesor permis auto
- Abilități de comunicare
- Bun coechipier

Oferim:
- Carieră într-o companie de renume cu un mediu de lucru dinamic
- Pachet salarial atractiv
- Mașină de serviciu

Așteptăm C.V. la:
Str.Drumul De Centura Nr.39, Galati
E-mail: hr.gl@arabesque.ro; Fax: 0336-401231

ARABESQUE®
MATERIALE DE CONSTRUCȚII ȘI FINISAJE

S.C.METAL TRADE INTERNATIONAL SRL GALAȚI

VINDE

din stoc, prin intermediul depozitului situat în vecinătatea Facultății Danubius sau din depozitul situat în incinta Port Bazinul Nou, următoarele:

- TABLĂ ZINCATĂ, începând de la 16,15 lei/foaie
- PROFILE CORNIER ŞI U, începând de la 1,8 lei/ml
- PROFILE ZINCATE PENTRU GIPS CARTON
- DEŞEURI LEMNOASE la preţul de 45 lei/To
- RUMEGUŞ la preţul de 3 lei/To

Oferta este valabilă în limita stocului disponibil. Preţurile de mai sus nu conţin TVA.
Detalii la tel. 44 92 15/ 44 96 44/ 44 83 42 - int. 111, 112, 129/ 44 91 91; fax: 44 91 41

S.C.METAL TRADE INTERNATIONAL SRL GALAȚI

S.C.METAL TRADE INTERNATIONAL SRL GALAȚI

cu sediul în str.Basarabiei nr.1
angajează în condiții avantajoase de salarizare:

- sudori electric şi autogen;
- fierar betonist;
- dulgher;
- inginer sau economist pentru postul de agent comercial - studii superioare

Cererile se depun la Serv.Resurse Umane până în data de 12.03.2007 inclusiv, însoţite de:
- CV; - copii după cartea de muncă; - copii după actele de studii.

Detalii la tel. 44 92 15 - int. 115, fax: 44 99 97
Selecția se va face pe bază de interviu în data de 14.03.2007 ora 10.00 la sediul

S.C.METAL TRADE INTERNATIONAL SRL GALAȚI

Aceste lucruri se pot realiza la redacția ziarului Viața liberă, pe strada Domnească nr.68 / Sunați la telefon 460 620, interior 37. Succes!

Selecții THE BEST Culoare
Calitate maximă la prețuri minime!

Policromie - format max. 62x48 cm
Scanări - format max. A3

Prețuri NEGOCIABILE în funcție de numărul de formate!

Oferte de Serviciu

●**Firmă distribuţie produse alimentare angajează agenţi vânzări şi şoferi distribuitori zona Galaţi-Brăila. CV-urile se trimit la fax 0236310560 sau email** ginavidor@yahoo.com **până la data de 10.03.2007. (9776992)**

●SC Comersid SRL Galaţi, str. Tecuci nr. 184, bl. N4, angajează sudori electric. Se oferă salariu atractiv. Relaţii la sediul firmei sau la tel. 490171. (2/07/BC/24)

●**Angajăm tâmplar cu experienţă şi carnet de conducere, se acordă venit lunar 2000 RON. Relaţii la telefon 324636. (0009204)**

●Centru medical angajează reflexoterapeuţi/maseuri după absolvirea cursurilor noastre, diplomele Ministerului Muncii. www.reflexoterapie.esrl.ro. Telefoane 322239, 0722196463. (9776931)

●Service Nebros Auto angajează vopsitor auto cu experienţă. Rel. tel. 0744625144, mail: nebrosauto@clicknet.ro. (9776832)

●S.C. angajează tâmplari PVC şi aluminiu. Tel. 0745349272, 0745544126. (008400)

●Angajăm fierari betonişti, dulgheri, zidari, salarizare atractivă. Tel. 466529, 0744781106. (006769)

●Angajăm automacaragii, salarizare atractivă. Tel. 466529, 0744781106. (006769)

●Cofetăria Ştef angajează contabil pentru evidenţă contabilitate primară, cunoştinţe program gestiune. Interviul sâmbătă, 10.03.2007, ora 12,00. (0009224)

●SC Albo Distribution SRL Galaţi angajează agenţi vânzări pentru zonele Galaţi, Focşani, Tecuci. Cerinţe: permis conducere categoria B minim 2 ani, abilitate de comunicare, experienţă în domeniu. Se oferă: pachet salarial de excepţie, telefon şi maşină de serviciu, condiţii de lucru foarte bune. CV-uri la nr. de fax 334101. (03.07.BC.28)

●Angajez brutar. Relaţii la tel. 0724378635 sau după ora 17,00 - 0236320002 (006827)

●**Triton SRL, dealer autorizat scule electrice Bosch, Makita, Metabo, respectiv, profile PVC, KMG şi feronerie Maco, angajează consultant tehnic vânzări pentru departamentele scule electrice şi accesorii, respectiv, accesorii tâmplărie PVC. Cerinţe: studii superioare, buni comunicatori, experienţă (constituie avantaj). Se oferă: pachet salarial deosebit de motivant. CV la tritongl@yahoo.com sau 470043. (0009220)**

●Spiact SA angajează urgent: inspector resurse umane, sunt acceptaţi la angajare şi pensionari; zugravi. CV şi informaţii la telefon/fax 460062. (03.07.GC.13)

●SC Vega '93 SRL angajează în condiţii avantajoase 2 ingineri topo cu experienţă în utilizarea staţiei totale şi lucru pe calculator. Informaţii la telefoane 473105, 464116. (008477)

●Firma Bona Mea caută bone-menajere. Tel. 0721324665 (după 14,00). (008506)

●Societate medicală angajează asistentă laborator med. generală. Tel. 0726673756. (008521)

●Angajăm macaragii pod rulant, motostivuitorist, tâmplari, sudori autogen, tăietori oxigaz, muncitori necalificaţi pentru lucrări Ispat, vizavi Autogară. (0009152)

●**S.C. angajează vânzătoare pentru magazin instalaţii sanitare, cu experienţă în domeniu. Se oferă: carte de muncă, bonuri de masă, salariu motivant. CV-urile se trimit la tel./fax 461611. Relaţii la telefoanele 0744158415, 0788158415. (0009243)**

●Angajăm operator PC cunoscător al programului GESPRO, vânzător magazin alimentar cu experienţă, punctul de lucru în zona Port (Faleză). Relaţii telefon 323036 între orele 10,00-14,00. (0009241)

●Societate comercială angajează: vânzător piese auto import, pregătitor vopsitor auto, lăcătuş, sudor electric, mecanic auto, muncitor necalificat. Relaţii la tel. 469303, 470923. (2.07CS48)

Licitaţii

●SC Drumuri şi Poduri SA Galaţi cu sediul în Galaţi str. Al. I. Cuza nr. 55, tel. 460131, fax 460461 anunţă repetarea licitaţiei cu strigare privind vânzarea unor mijloace fixe rezultate din casare, pentru data de 13 martie 2007, ora 10,00. Lista mijloacelor fixe se află afişată la sediul societăţii noastre. (0009289)

●Comisariatul Regional al Gărzii Naţionale de Mediu Galaţi cu sediul în str. Logofăt Tăutu nr. 24 Galaţi jud. Galaţi anunţă deschiderea procedurii de achiziţie clădire în localitatea Galaţi, cu destinaţia spaţiu administrativ pentru Comisariatul Judeţean Galaţi şi Comisariatul Regional Galaţi al Gărzii Naţionale de Mediu. Modalităţile de achiziţie acceptate, negociere directă de preţ cu proprietarii de spaţii prin negocierea propunerilor financiare şi a clauzelor contractuale, după ierarhizarea ofertelor. **Criteriile de ierarhizare referitoare la imobil sunt**: suprafaţa minimă de 500 mp zona de amplasament în municipiul Galaţi, suprafaţă utilă pentru birouri (posibilitate de compartimentare); neafectată de sistematizare; accesul publicului la imobil să fie facil, în apropierea mijloacelor de transport în comun (cel puţin o linie de transport în comun); posibilitate de parcare terestră sau subterană-minim 10 locuri sau garaj; vechimea clădirii, mai puţin de 30 ani, grad de seismicitate 7 pe scara Richter; imobilul trebuie să fie finisat şi să fie dotat cu următoarele utilităţi: racordat la reţeaua de gaze (sau posibilităţi de racordare facile); racordat la reţeaua de aprovizionare cu apă; racordat la reţeaua de canalizare sau fosă septică; minim o linie telefonică independentă sau posibilitatea de a fi înfiinţată, racordat la un sistem propriu de încălzire sau la un sistem centralizat; suprafaţa vitrată să asigure o iluminare naturală optimă, în conformitate cu normele de protecţia muncii şi legislaţia în vigoare. Aspectul exterior să fie corespunzător cerinţelor urbanistice pentru zona respectivă. Ofertanţii vor prezenta următoarele acte: raport de evaluare a imobilului (două rapoarte de evaluare întocmite de evaluatori acreditaţi ANEVAR), copie după documentele constitutive (statut şi contract de societate, sau act constitutiv certificat de înregistrare la Registrul Comerţului, certificat constatator de existenţa firmei, emis de Registrul Comerţului); copie legalizată a hotărârii adunării generale a asociaţilor (acţionarilor) prin care s-a decis vânzarea imobilului; (copie după actul de identitate pentru persoanele fizice), actul juridic prin care face dovada titlului de proprietate al imobilului care va fi însoţit de dosarul cadastral, un plan al imobilului şi o identificare în spaţiu a acestui imobil; actul juridic prin care face dovada intabulării imobilului şi terenului aferent, în cartea funciară; un extras de carte funciară original sau copie legalizată din care să reiasă că imobilul şi terenul aferent sunt intabulate în favoarea proprietarului ofertant. Vechimea extrasului de carte funciară nu trebuie să depăşească 30 de zile; certificatul fiscal cu privire la imobil şi terenul aferent imobilului, din care să rezulte că propietarul are achitate toate taxele la zi şi că nu există interdicţie de vânzare a imobilului cu terenul aferent, actul juridic prin care face dovada că imobilul şi terenul aferent nu fac obiectul vreunui proces ori litigiu de natură a-i afecta situaţia juridică şi să nu fie grevat de sarcini; oferta de preţ; oferta tehnică care să conţină datele tehnice despre imobil, aşa cum sunt precizate în anunţul de intenţie. Ofertele se vor depune la sediul Comisariatului Regional Galaţi al Gărzii Naţionale de Mediu, cu sediul în Galaţi, strada Logofătul Tăutu nr. 24, în termen de 15 zile de la data publicării anunţului. Relaţii suplimentare se pot obţine de la sediul Comisariatului Regional Galaţi al GNM sau la telefon 0236311333. (03.07. ext.09m)

●În temeiul art. 158, alin.1 din OG nr. 92/2003, privind Codul de procedură fiscală, republicată cu modificările şi completările ulterioare se face cunoscut că în ziua de 27 martie 2007, ora 10,00, la sediul AFP Tecuci, str 1 Decembrie 1918 nr. 43, se vor vinde la licitaţie publică următoarele bunuri imobile proprietate a debitoarei SC Transtec SA, cu domiciliul fiscal în localitatea Tecuci, str. 1 Decembrie 1918 nr. 138, CF 1632935: lot nr. 7 compus din centrală termică şi teren aferent în suprafaţă de 1.175,81 mp=96.178 lei; lot nr. 10 compus din centrală termică, şopron din beton, coşuri fum şi teren aferent în suprafaţă de 1.752,37 mp=184.824 lei; lot nr. 14 compus din clădire hală întreţinere şi reparaţii auto şi teren aferent în suprafaţă de 10.679,59 mp=1.148.914 lei. Loturile enumerate mai sus sunt situate în Tecuci str. 1 Decembrie 1918 nr. 138 şi se vor vinde împreună cu cota parte indiviză din calea de acces. Anunţăm că se vinde cota parte indiviză din calea de acces adjudecatarilor anteriori, la preţul de 66,54 lei/mp. Menţionăm că bunurile imobile au mai fost scoase la licitaţie, parcurgându-se cele trei termene (mai puţin calea de acces care este la al doilea termen, preţul de pornire fiind preţul de evaluare corectat cu indicii de inflaţie diminuat cu 25%) şi conform noilor modificări ale Codului de procedură fiscală, Legea nr. 158/2006, art. 120, alin. 32, preţul de pornire a licitaţiei a fost redus cu 50% din preţul de evaluare a bunului, actualizat cu indicii de inflaţie la luna ianuarie 2007. Preţul nu conţine TVA. Cota de taxă pe valoarea adăugată pentru vânzarea bunurilor imobile este 19% neimpozabil în conformitate cu prevederile art. 128 alin (3) lit. (b) din Legea nr. 571/2003 privind Codul fiscal, cu modificările ulterioare şi pct. 4 alin (3) din normele metodologice de aplicare a titlului VI din Codul fiscal, aprobate prin Hotărârea Guvernului nr. 44/2004 cu modificările ulterioare: creditori AFP Tecuci, sarcini AFP Tecuci.
Invităm pe cei care pretind vreun drept asupra acestor bunuri să înştiinţeze despre aceasta organul de executare, înainte de data stabilită pentru vânzare. Cei interesaţi pentru cumpărarea bunurilor sunt invitaţi să prezinte în cazul vânzării prin licitaţie până în ziua precedentă termenului de vânzare : oferta de cumpărare; în cazul vânzării la licitaţie, dovada plăţii taxei de participare, reprezentând 10 % din preţul de pornire a licitaţiei, împuternicirea persoanei care îl reprezintă pe ofertant, pentru persoanele juridice române, copie după certificatul unic de înregistrare eliberat de oficiul registrului comerţului; pentru persoanele juridice străine, actul de înmatriculare tradus în limba română; pentru persoanele fizice române, copie de pe actul de identitate, pentru persoanele fizice străine copie după paşaport, dovada emisă de creditorii fiscali că nu au obligaţii fiscale restante urmând să se prezinte la data stabilită pentru vânzare la locul fixat în acest scop. Împotriva prezentului înscris, cel interesat poate introduce contestaţie la instanţa judecătorească competentă, în termen de 15 zile de la comunicare sau luarea la cunoştinţă, în conformitate cu prevederile art. 169-170 din OG nr. 92/2003 republicată cu modificările şi completările ulterioare. Potrivit dispoziţiilor art. 9 alin 2 lit. d din OG nr. 92/2003 republicată cu modificările şi completările ulterioare, când urmează să se ia măsuri de executare silită, nu este obligatorie audierea contribuabilului. Pentru informaţii suplimentare se pot obţine de la sediul Comisariatului Regional Galaţi al GNM sau la telefon 0236311333. (03.07. ext.09m)

●În temeiul art. 158, alin.1 din OG nr. 92/2003, privind Codul de procedură fiscală, republicată cu modificările şi completările ulterioare se face cunoscut că în ziua de 27 martie 2007, ora 10,00, la sediul AFP Tecuci, str 1 Decembrie 1918 nr. 43, se vor vinde la licitaţie publică următoarele bunuri imobile proprietate a debitoarei SC Transtec SA, cu domiciliul fiscal în localitatea Tecuci, str. 1 Decembrie 1918 nr. 138, CF 1632935: lot nr. 7 compus din centrală termică şi teren aferent în suprafaţă de 1.175,81 mp=96.178 lei; lot nr. 10 compus din centrală termică, şopron din beton, coşuri fum şi teren aferent în suprafaţă de 1.752,37 mp=184.824 lei; lot nr. 14 compus din clădire hală întreţinere şi reparaţii auto şi teren aferent în suprafaţă de 10.679,59 mp=1.148.914 lei. Loturile enumerate mai sus sunt situate în Tecuci str. 1 Decembrie 1918 nr. 138 şi se vor vinde împreună cu cota parte indiviză din calea de acces. Anunţăm că se vinde cota parte indiviză din calea de acces adjudecatarilor anteriori, la preţul de 66,54 lei/mp. Menţionăm că bunurile imobile au mai fost scoase la licitaţie, parcurgându-se cele trei termene (mai puţin calea de acces care este la al doilea termen, preţul de pornire fiind preţul de evaluare corectat cu indicii de inflaţie diminuat cu 25%) şi conform noilor modificări ale Codului de procedură fiscală, Legea nr. 158/2006, art. 120, alin. 32, preţul de pornire a licitaţiei a fost redus cu 50% din preţul de evaluare a bunului, actualizat cu indicii de inflaţie la luna ianuarie 2007. Preţul nu conţine TVA. Cota de taxă pe valoarea adăugată pentru vânzarea bunurilor imobile este 19% neimpozabil în conformitate cu prevederile art. 128 alin (3) lit. (b) din Legea nr. 571/2003 privind Codul fiscal, cu modificările ulterioare şi pct. 4 alin (3) din normele metodologice de aplicare a titlului VI din Codul fiscal, aprobate prin Hotărârea Guvernului nr. 44/2004 cu modificările ulterioare: creditori AFP Tecuci, sarcini AFP Tecuci.
Invităm pe cei care pretind vreun drept asupra acestui bun să înştiinţeze despre aceasta organul de executare, înainte de data stabilită pentru vânzare. Cei interesaţi pentru cumpărarea bunului sunt invitaţi să prezinte în cazul vânzării prin licitaţie până în ziua precedentă termenului de vânzare: oferta de cumpărare; în cazul vânzării la licitaţie, dovada plăţii taxei de participare, reprezentând 10 % din preţul de pornire a licitaţiei, împuternicirea persoanei care îl reprezintă pe ofertant, pentru persoanele juridice române, copie după certificatul unic de înregistrare eliberat de oficiul registrului comerţului; pentru persoanele juridice străine, actul de înmatriculare tradus în limba română; pentru persoanele fizice române, copie de pe actul de identitate, pentru persoanele fizice străine copie după paşaport, dovada emisă de creditorii fiscali că nu au obligaţii fiscale restante urmând să se prezinte la data stabilită pentru vânzare la locul fixat în acest scop. Împotriva prezentului înscris, cel interesat poate introduce contestaţie la instanţa judecătorească competentă, în termen de 15 zile de la comunicare sau luarea la cunoştinţă, în conformitate cu prevederile art. 169-170 din OG nr. 92/2003 republicată cu modificările şi completările ulterioare. Potrivit dispoziţiilor art. 9 alin 2 lit. d din OG nr. 92/2003 republicată cu modificările şi completările ulterioare, când urmează să se ia măsuri de executare silită, nu este obligatorie audierea contribuabilului. Pentru informaţii suplimentare se pot obţine de la sediul nostru sau la telefon numărul 0236810551. (03.07.ext.17m)

●Liceul Dunărea, cu sediul în str. Oltului nr. 24, primeşte oferte de preţ în vederea achiziţionării de materiale, obiecte de inventar, servicii. Relaţii la telefon 0236321731. (0009234)

●În temeiul art. 158, alin.1 din OG nr. 92/2003, privind Codul de procedură fiscală, republicată se face cunoscut că în ziua de 16 martie 2007, ora 10,00, la sediul AFP Galaţi din loc. Galaţi str. Brăilei nr. 33 se vor vinde la licitaţie publică, următoarele bunuri imobile proprietatea debitorului SC Viticola SA cu domiciliul fiscal în localitatea Odaia Manolache, comuna Vânători CF 1647936. Licitaţie: cramă în suprafaţă de 264 mp, pereţi din paiantă şi învelitoare din azbociment. Preţul construcţiei fiind de 18.085 lei: magazie de materiale, construcţie formată din o magazie materiale şi o magazie de cereale compusă din două corpuri: magazie materiale în suprafaţă de 258,72 mp, zidărie portantă din cărămidă, şarpantă din lemn, învelitoare din ţiglă. Preţul construcţiei fiind de 32.200 lei; magazie de cereale (corp 1) în suprafaţă de 191,29 mp, zidărie portantă din cărămidă, şarpantă din lemn, învelitoare din ţiglă. Preţul construcţiei fiind de 19.115 lei; magazie de cereale (corp 2) în suprafaţă de 200 mp zidărie portantă din cărămidă, şarpantă din lemn, învelitoare din ţiglă. Preţul construcţiei fiind de 21.315 lei. Preţul nu conţine TVA. Aceste bunuri imobile sunt situate în loc. Odaia Manolache, comuna Vânători. Bunurile imobile mai sus menţionate nu sunt grevate de sarcini. Invităm pe cei care pretind vreun drept asupra acestui bun să înştiinţeze despre aceasta organul de executare, înainte de data stabilită pentru vânzare. Cei interesaţi pentru cumpărarea bunurilor sunt invitaţi să prezinte în cazul vânzării prin licitaţie până în ziua precedentă termenului de vânzare: oferta de cumpărare; în cazul vânzării la licitaţie, dovada plăţii taxei de participare, reprezentând 10 % din preţul de pornire a licitaţiei, împuternicirea persoanei care îl reprezintă pe ofertant, pentru persoanele juridice române, copie după certificatul unic de înregistrare eliberat de oficiul registrului comerţului; pentru persoanele juridice străine, actul de înmatriculare tradus în limba română; pentru persoanele fizice române, copie după actul de identitate, dovada emisă de creditorii fiscali că nu au obligaţii fiscale restante urmând să se prezinte la data stabilită pentru vânzare la locul fixat în acest scop. Împotriva prezentului înscris, cel interesat poate introduce contestaţie la instanţa judecătorească competentă, în termen de 15 zile de la comunicare sau luarea la cunoştinţă, în conformitate cu prevederile art. 169-170 din OG nr. 92/2003 republicată cu modificările şi completările ulterioare. Potrivit dispoziţiilor art. 9 alin 2 lit. d din OG nr. 92/2003 republicată cu modificările şi completările ulterioare, când urmează să se ia măsuri de executare silită, nu este obligatorie audierea contribuabilului. Pentru informaţii suplimentare se pot obţine de la sediul nostru sau la telefon numărul 0236810551. (03.07.ext.17m)

●În temeiul art. 158 alin. 1 din Ordonanţa Guvernului nr. 92/2003 privind Codul de procedură fiscală, republicată, se face cunoscut că în ziua de 16 martie 2007, ora 10,00, la sediul Administraţiei Finanţelor Publice Galaţi din loc. Galaţi, str. Brăilei nr. 33, se vor vinde prin licitaţie următoarele bunuri mobile, proprietate a debitorului SC Viticola SA cu domiciliul fiscal în loc. Odaia Manolache, comuna Vânători, cod de identificare fiscală 1647936. Licitaţie: instalaţii de irigat - 10 bucăţi confecţionate din polietilenă de tipul MIR 100/6/17, instalaţiile sunt complete, nu prezintă fisuri, deformări sau exfolieri ale materialului, preţ 24.375 lei; cultivator CSC 009 - este complet şi prezintă o uzură normală pentru durata sa de funcţionare, preţ 2.529 lei; plug PP 3.25 M - 2 bucăţi, stare de funcţionare, sistemele de reglare funcţionabile, preţ 1381,5 lei/buc. Preţurile nu includ TVA. Aceste bunuri mobile sunt situate în loc. Odaia Manolache, comuna Vânători. Bunurile mobile mai sus menţionate nu sunt grevate de sarcini. Invităm pe cei care pretind vreun drept asupra acestor bunuri să înştiinţeze despre aceasta organul de executare înainte de data stabilită pentru vânzare. Cei interesaţi în cumpărarea bunurilor sunt invitaţi să prezinte până la termenul de vânzare sau, în cazul vânzării prin licitaţie, până în ziua precedentă termenului de vânzare: oferta de cumpărare; dovada plăţii taxei de participare reprezentând 10% din preţul de pornire a licitaţiei; împuternicirea persoanei care îl reprezintă pe ofertant; pentru persoanele juridice de naţionalitate română, copie de pe certificatul unic de înregistrare eliberat de Oficiul Registrului Comerţului; pentru persoane juridice străine actul de înmatriculare tradus în limba română; pentru persoane fizice române copie de pe actul de identitate; dovada emisă de creditorii fiscali că nu au obligaţii fiscale restante, urmând să se prezinte la data stabilită pentru vânzare la locul fixat în acest scop. Împotriva prezentului înscris, cel interesat poate introduce contestaţie la instanţa judecătorească competentă în termen de 15 zile de la comunicare sau luare la cunoştinţă, în conformitate cu prevederile art. 169-170 din Ordonanţa Guvernului nr. 92/2003, republicată, cu modificările şi completările ulterioare. Potrivit dispoziţiilor art. 9 alin. 2, lit. d, din OG nr. 92/2003, republicată, cu modificările şi completările ulterioare, când urmează să se ia măsuri de executare silită, nu este obligatorie audierea contribuabilului. Relaţiii suplimentare la Administraţia Finanţelor Publice Galaţi et. 5 camera 506 sau la tel. 490008, int. 2111. (03.07.ext.26m)

Decese

Au încetat din viaţă în ziua de 5.03.2007

1. Păun Paulina - 73 ani
2. Şerban Gheorghe - 53 ani
3. Popescu Vasilica - 69 ani
4. Rusu Vasilica - 93 ani
5. Zanfir Jenica - 76 ani
6. Diaconu Sandu - 64 ani
7. Condreanu Gheorghe - 76 ani
8. Gheţău Profira - 74 ani
9. Hotnog Anica - 87 ani
10. Balcan Nicuşor - 58 ani
11. Burluc Ion - 83 ani
12. Paraschiv Tudoriţa - 74 ani
13. Severin Arsinia - 54 ani
14. Croitoru Vasile - 45 ani
15. Drescanu Dumitru - 53 ani
16. Foca Ioan - 44 ani
17. Ionescu Cezarina-Izabela - 73 ani
18. Pintilie Toader - 54 ani
19. Lăpuşneanu Radu - 58 ani
20. Dendrino Marie-Alice - 76 ani

●**CHRISTIAN COMPANY-LIDER** SERVICII FUNERARE! AUTOFUNERARĂ **MERCEDES**VITO 2005 **NON STOP** 320700, 0745781785, MAGAZIN VIZAVI DE MCDONALD'S

●**NOVOMATIC, 461123**

Servicii funerare, transport urban, interurban, MAGAZIN, parter, bl. Turn, vizavi Sala Sporturilor-Bazinul Olimpic. (07/06/BC/7)

●SC WILLMAR OFERĂ SERVICII FUNERARECOMPLETE,TRANSPORT URBAN - INTERURBAN, REALIZĂM FOTO CERAMICĂ, ALB-NEGRU ŞI COLOR. PREŢURI AVANTAJOASE. NE GĂSIŢI PE STR. CEZAR NR. 23 SAU MICRO 39, VIZAVI STAŢIA PETROM. 0236/319390, 0722474704. (4995959)

●Asistentul principal Tofan Tănase, autorizat pentru îmbălsămări, răspunde solicitărilor prin 418264, 0744477943. (004119)
●Dumnezeu aşa a vrut, l-a luat în grija Sa pe bunul nostru fiu, soţ şi tată

FOCA IOAN.
Înmormântarea miercuri, ora 12,00, Cimitirul Ştefan cel Mare. (006822)
●Împărtăşim cu adânc regret suferinţa colegei noastre ing. Otilia Theodora Popescu şi a familiei acesteia, în aceste momente grele pricinuite de pierderea celei mai dragi fiinţe, MAMA. Dumnezeu s-o ierte şi s-o odihnească! Din partea colegilor şi conducerii SC Moldovulcan SA Galaţi. (0009232)
●Suntem alături de colega noastră Mocanu Ioana în aceste clipe grele când se desparte de mama sa. Dumnezeu s-o odihnească în pace. Colectivul SCM Progresul. (006828)
●Cu adâncă durere în suflet anunţăm trecerea în nefiinţă a celui care a fost ŞERBAN GHEORGHE. Îţi vom păstra o frumoasă amintire. Dumnezeu să te odihnească. Fratele şi cumnata. (006775)
●Un ultim omagiu adus celui care a fost ŞERBAN GHEORGHE. Vei rămâne veşnic în sufletele noastre. Dumnezeu să te odihnească. Sora şi nepoţii. (006776)
●Venirea primăverii ne-a adus durerea despărţirii de bunul nostru naş PINTILIE TUDOREL, 54 ani, care ne-a părăsit. Finii fam. Cocoş. (008438)
●Pios omagiu şi vie recunoştinţă celui care ne-a fost cumătru PINTILIE TUDOREL, 54 ani. Fam. Răducan. (008438)
●Împărtăşesc marea durere a familiei Enache la pierderea tatălui soţiei. Sincere condoleanţe. Dumnezeu să-l odihnească în pace. Rodica. (006763)
●Ne alăturăm durerii familiei Enache la marea pierdere a tatălui soţiei. Sincere condoleanţe. Dumnezeu să-l odihnească în pace. Familia Mârnea. (006764)
●Fraţii, surorile şi cumnatul anunţă cu durere trecerea în nefiinţă a celei care a fost JENICA ZANFIR, 76 ani. Lacrimi şi flori pe tristul său mormânt. (006721)
●Locatarii blocului G4 Micro 18 anunţă cu tristeţe fulgerătoarea stingere din viaţă a vecinului lor PINTILIE TUDOREL. Suntem alături de familia îndurerată. (008362)
●Locatarii blocului G8 Micro 18 anunţă cu tristeţe fulgerătoarea stingere din viaţă a vecinului lor DRESCANU DUMITRU (MITICĂ). Suntem alături de familia îndurerată. Înhumarea, miercuri, la Cimitir Cătuşa. (008361)
●Colectivul CFR Mălina este alături de Buluc Mariea la greaua încercare pricinuită de decesul mamei. Sincere condoleanţe. (008380)

●Locatarii bloc V1 Micro 39A anunţă cu durere sufletească dispariţia celui care a fost vecin şi om de suflet DIACONU SANDU. Dumnezeu să-l odihnească. (008504)
●Suntem alături de dna Dragomir Valentina la greaua suferinţă pricinuită de decesul tatălui său DULGHERU TUDOR. Dumnezeu să-l odihnească în pace. Colectivul Val Style. (008509)
●Fiul, nora şi nepoata aduc un ultim omagiu celei care a fost JENICA ZANFIR, 76 ani, suflet greu încercat în ultima perioadă a vieţii. Dumnezeu să-i dea linişte şi odihnă sufletului său. (006721)
●Suntem alături de dragii noştri Iulian şi Angelica la greaua despărţire de mama lor dragă şi în acelaşi timp fina noastră GINA GAIU. Familiile Popa şi Manea. (006818)
●Suntem alături de familia Toma la marea durere pricinuită de pierderea tatălui BALCAN NICUŞOR. Colectivul Direcţiei Juridice din cadrul Consiliului Judeţului Galaţi. (008483)
●Familiile Popescu V., Avram V. şi Clănţău C. sunt alături de Hermes Cami şi Aurelian Popescu în greaua pierdere pe care o suferă prin decesul fulgerător al nepreţuitei mame şi soţii dna POPESCU VASILICA (VICHI). Dumnezeu s-o odihnească în pace. (008485)
●Mulţumim colegilor, prietenilor, vecinilor şi rudelor care ne-au fost alături şi l-au condus pe ultimul drum pe bunul nostru soţ şi tată LEFTER NICU. Dumnezeu să îl odihnească în pace. Familia. (006824)
●Împărtăşim cu adânc regret suferinţa prietenei noastre Camelia Dendrino în aceste momente grele pricinuite de pierderea celei mai dragi fiinţe, MAMA. Dumnezeu să o ierte şi s-o odihnească în pace. Corina, Mihaela şi Gelu. (006820)
●Suntem alături de familia îndurerată la greaua încercare cauzată de dispariţia fulgerătoare a celui care a fost

PINTILIE TUDOREL.
Trupul neînsufleţit se află depus la Biserica „Cuvioasa Parascheva", Cimitirul Cătuşa. Dumnezeu să-l odihnească în pace. Sora, fraţii şi nepoţii. (008465)
●Cu regret în suflet anunţăm moartea bunului nostru tată şi soţ

DRESCANU DUMITRU.
Ai plecat de lângă noi fără să spui un cuvânt, lăsând în urma ta durere şi suferinţă. Nu te vom uita niciodată. Înmormântarea va avea loc miercuri la Cimitirul Sf. Lazăr. Soţia Aurica şi fiicele Dana, Cornelia şi Nicoleta. (008514)
●**IZABELA IONESCU (DĂESCU)** a plecat dintre noi fulgerător, lăsându-ne adânc îndureraţi. Rămâne însă în sufletele noastre veselă, spontană şi iubitoare aşa cum a fost toată viaţa. Verişoarele, mătuşa şi nepoţii. **Înmormântarea, astăzi, 6 martie, ora 11,30, Cimitirul Eternitatea.** (008518)

●**Cu tristeţe şi profundă durere anunţăm fulgerătoarea trecere în nefiinţă a bunului nostru soţ, tată şi bunic**

SANDU DIACONU, 65 ani

Ne rugăm Bunului Dumnezeu să-i ocrotească sufletul său generos şi să-i vegheze pacea veşnică. Corpul neînsufleţit se află depus la Biserica "Sf. Dumitru" din Micro 39. Înmormântarea, mâine, ora 12,00 la Cimitirul Fileşti. Dumnezeu să-l ierte.
Familia.
(006767)

●O lacrimă tremură printre gene, amintiri care vin şi pleacă, o stea ce luminează calea nemuririi, un suflet îmbrăţişat de îngeri, o rugăciune şoptită... Dumnezeu să-ţi odihnească sufletul în pace, ŞERBAN GHEORGHE. Nu te voi uita niciodată. Nepoata Angheluţă Corina. (008510)
●Fiul şi nora anunţă cu durere încetarea din viaţă a lui NICOLAE DAN, tată, socru şi bunic de o excepţională bunătate, om de o mare înălţime morală şi de o cinste exemplară. Cu toţii regretăm trecerea lui în nefiinţă. Dumnezeu să-l odihnească în pace. (008396)
●Suntem alături de familia Dan Viorel la marea durere pricinuită de decesul tatălui, NICOLAE DAN. Fam. Cristian Ştefănescu. (008396)
●Ai plecat dintre noi mult prea devreme, dragul nostru cumnat şi unchi DRESCANU DUMITRU, lăsând în sufletele noastre multă durere. (008515)

●**Cu tristeţe şi profundă durere anunţăm fulgerătoarea trecere în nefiinţă a bunului nostru soţ şi tată SUCEVEANU MILUC. Dumnezeu să te odihnească, dragul nostru!**

●**Regretăm profund trecerea în nefiinţă a celui care a fost SUCEVEANU MILUC. Sincere condoleanţe familiei îndurerate. Dumnezeu să-l odihnească în pace! Fam. Motoc şi Grigoraş.**

●Colectivul Silozului Port este alături de colegul Gigi Paraschiv pentru a uşura suferinţa pricinuită de moartea tatălui. Sincere condoleanţe. (006738)

●Suntem alături de familia celui dispărut fulgerător dintre cei vii, bunul nostru vecin TUDOREL PINTILIE. O să ne lipseşti, vecine...! Dumnezeu să-l ierte şi sincere condoleanţe. Fam. Condratovici. (008449)

●Ai fost ales de Dumnezeu,

ŞERBAN GHEORGHE,

să pleci într-o călătorie pentru care trebuie să ne luăm adio de la tine mult prea devreme. Te vom purta mereu în inimile noastre, rugându-L pe bunul Dumnezeu să te aibă în pază. Înhumarea, astăzi, 6 martie, ora 12,00 la Cimitirul Cătuşa. Soţia, fiul şi nora. (006777)

●**Colectivul INTFOR Galaţi este alături de colega lor Lenuţa Istrate, în aceste momente de grea încercare, pricinuite de moartea tatălui său. Sincere condoleanţe. (03.07ext23m)**

●După o lungă şi grea suferinţă moartea nemiloasă a răpit-o dintre noi pe cea care a fost mamă şi bunică

GHEŢĂU PROFIRA.

Dumnezeu s-o aşeze lângă cei drepţi. Înhumarea, 6.03.2007, ora 12,00. Familia. (006797)

●Suntem alături de colega noastră Toma Adriana, la marea durere pricinuită de dispariţia tatălui. Colegii din cadrul Consiliului Judeţului Galaţi. (03.07ext24m)

●**Colectivul din ROMTELECOM - Divizia Financiară Bucureşti este alături de colega lor Mihaela Camelia Popescu la dispariţia fulgerătoare a mamei sale. Sincere condoleanţe. (006835)**

●Cu durere în suflet, lacrimi şi tristeţe anunţăm trecerea în nefiinţă a dragii noastre soţii şi mame MARIE-ALICE DENDRINO. Corpul neînsufleţit este depus la capela catolică a Cimitirului Eternitatea. Înhumarea va avea loc, miercuri, 7 martie 2007, ora 11,00, la Cimitirul Eternitatea. Familia. (006830)

●Cu tristeţe în suflet anunţăm că s-a stins din viaţă după o grea suferinţă cel care a fost soţ, tată şi bunic BALCAN NICUŞOR, 58 ani. Corpul neînsufleţit se află în capela Bisericii „Sf. Ilie" Micro 17. Înmormântarea va avea loc, astăzi, la ora 12,00 la Cimitirul Cătuşa. Familia. (008460)

●Regretăm profund decesul fulgerător al bunei şi distinsei noastre bunici şi soacre ZANFIR JENICA. Dumnezeu s-o ierte. Marius şi Mihai nepoţi, Mihai ginere. (03.07ext29m)

●Regret profund trecerea în nefiinţă a bunei şi distinsei doamne ZANFIR JENICA. Dumnezeu s-o ierte. Sunt alături de familia îndoliată. Sincere condoleanţe. Mariana Sava. (03.07ext29m)

Comemorări

●Se împlinesc 5 ani de când cea care a fost bunică, mamă şi soţie devotată STAICU VOICA a plecat de lângă noi lăsând în urmă lacrimi şi durere. Dumnezeu s-o odihnească. Familia. (006726)
●Un an s-a împlinit/ De când tu ai pornit/ Pe un drum întunecat/ 'napoi nu te-ai uitat/ Şi ai lăsat în urma ta/ Multă durere şi-ntristare/ Multe lacrimi amare./ Mereu te vom iubi/ Şi te vom pomeni,

POALELUNGI EUGEN.
Soţia şi copiii. (006627)
●Se împlinesc 12 ani de când ne-a părăsit un suflet bun şi nobil,

VELICHE FĂNEL.
Lacrimi şi flori pe tristul mormânt. Soţia, copiii şi nepoţelele Lăcrămioara şi Andreea. (006789)
●O cruce, o poză, o lumânare, lacrimi şi durere şi toate amintirile frumoase e tot ce ne-a rămas de când ne-ai părăsit, tataie drag

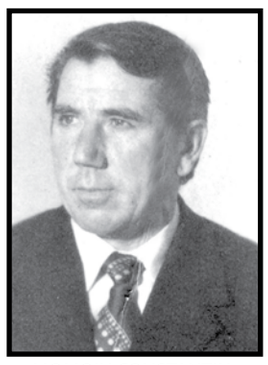

MOMOIU CONSTANTIN.
La împlinirea unui an îţi dorim să dormi în pace şi Dumnezeu să te ierte. Soţia, fiul, nora şi nepoata. (008377)

●Este primul an în care Sărbătorile de iarnă au fost triste în lipsa ta, TOFAN I. VASILE, Jorăşti. Eşti sub povara singurătăţii, lacrimile şi amintirile te vor căuta totdeauna. Nu te vom uita niciodată. Dispariţia ta dintre noi a lăsat numai durere şi deznădejde. Nimeni şi nimic nu poate alina suferinţa pe care ai lăsat-o tu, iubite soţ, tată şi necunoscut tataie pentru Daria Ioana. Dumnezeu să te aibă în paza Sa. Familia. (5412943)

●Se împlineşte un an de când ai plecat de lângă noi,

FĂNIŢA TOADER, fostă AGACHE.
Ai plecat prea devreme în lumea celor drepţi, dragă surioară, mătuşă şi cumnată, odihneşte-te în pace căci sufletul tău bun a rămas aici lângă noi. Cât ai trăit te-am iubit, cât vom trăi te vom plânge. Fam. Zaharia. (006717)

●**Timpul nu poate şterge durerea din inimile noastre la 4 ani de la dispariţia fulgerătoare a iubitului nostru soţ, tată şi bunic**

POPOIU VASILE

Dumnezeu să-l odihnească în pace. Soţia, fiicele şi nepoţelul. (008374)

●Îndureraţi şi încă neîmpăcaţi cu gândul despărţirii amintim că s-au scurs 6 luni de la decesul celei care a fost o minunată mamă, bunică şi soacră MOISĂ TUDORIŢA - 78 ani. Ne rugăm pentru odihna sufletului tău bun şi iubitor. Mariana, Adi şi Dilaver. (006804)

Cereri de Serviciu

●Instructor auto B carnet de conducere C, D, E îmi ofer serviciile, variante. Tel. 0743090394. (008324)
●Posesor Papuc carosat 2 locuri doresc angajare. Tel. 0747423087. (008439)
●Şofer B, C, D, E, experienţă TIR, solicit angajare. 0740428519. (006741)

Propuneri de Afaceri

●Cumpăr porumb boabe, plata pe loc. Tel. 0751780056. (02.07.CS.57)
●**Cesionez acţiuni companie brokeraj de credite, 13.000 E. 0728984867. (0009274)**
●Vând utilaj făcut furtun PVC, 1700 euro. Tel. 0724529145. (008101)
●Vând afacere de familie, la cheie, preţ 1300 E. Tel. 0741667656. (008503)
●**Coafor închiriază posturi de lucru pentru coafeze cu experienţă, condiţii avantajoase. Tel. 0742698671. (008520)**
●Operator de transport preiau autoturism în regim de taximetrie, avantajos. Tel. 0766331441. (0009242)

●SC închiriază la şoferi taxi autoturisme Solenza echipate taxi cu posibilitatea de a deveni proprietari în 12 luni. Tel. 0744642155. (009318)

●Cedez contract închiriere cu toate dotările restaurant fast-food cu societate+punct lucru grătare mici. 0751626658, 0751640280. (006795)

Adunări Generale

●Consiliul de administraţie al SC Moldovulcan SA Galaţi convoacă adunarea generală a acţionarilor în ziua de 9.04.2007, la sediul societăţii, cu următoarea ordine de zi: aprobarea raportului de gestiune al CA pe anul 2006; aprobarea raportului comisiei de cenzori; prezentarea şi aprobarea bilanţului contabil şi a contului de profit şi pierderi pe anul 2006; aprobarea bugetului de venituri şi cheltuieli pentru 2007 şi a programului de investiţii, diverse. La adunare pot participa toţi acţionarii înscrişi la depozitarul central la data de referinţă 10.03.2007. În cazul în care nu se va întruni cvorumul necesar, adunarea se convoacă în a doua şedinţă la aceleaşi oră şi loc în data de 10.04.2007. Informaţii la sediul societăţii. (0009222)
●Administratorul unic al SC Compania Industrială pentru Transporturi SA Tecuci, având sediul în Tecuci, str. 1 Decembrie 1918 nr. 140, înmatriculată la Oficiul Registrului Comerţului cu nr. J17/98/1991, având CUI RO1636619, în temeiul Legii nr. 31/1990 republicată, art. 113, lit. b., privind societăţile comerciale, convoacă Adunarea Generală Extraodinară a Acţionarilor de la SC CIT Tecuci SA, la sediul acesteia la data de 22.03.2007, ora 13,00, cu următoarea ordine de zi: Art. 1. Aprobarea fuziunii prin absorţie a SC CIT Tecuci SA, cu sediul în Tecuci, str. 1 Decembrie 1918 nr. 140, având J17/98/1991 şi CUI RO 1636619, de către SC Vitimas Tecuci SA, cu sediul în Tecuci, str. Gheorghe Petraşcu nr. 20, având J17/733/1991 şi CUI RO 1636171, în baza cap. II, art. 238 şi următoarele din Legea 31/1990 republicată şi a proiectului de fuziune, publicat în Monitorul Oficial al României, partea a IV-a, numărul 72/9.01.2007. Art. 2. Aprobarea gajării de active pentru obţinerea unui credit de 3.000.000 RON, necesar pentru activitatea de exploatare şi pentru vânzarea şi cumpărarea de acţiuni, de pe piaţa de capital. Art. 3. Diverse. Aprobarea datei de 11.04.2007, ca dată de înregistrare în conformitate cu prevederile art. 238, aliniatul 1 din Legea nr. 297/2004. La AGA pot participa toţi cei înscrişi în Registrul acţionarilor corespunzător datei de 28.02.2007. Materialele pentru şedinţă pot fi consultate la sediul societăţii. În cazul neîndeplinirii condiţiilor statutare legale de cvorum din data de 22.03.2007, ora 13,00 se convoacă AGA în data de 23.03.2007, ora 13,00 la sediul societăţii. (03.07ext27m)
●Administratorul unic al SC Compania Industrială pentru Transporturi SA Tecuci, cu sediul în Tecuci, str. 1 Decembrie 1918, nr. 140, înmatriculată la Oficiul Registrului Comerţului cu nr. J17/98/91, având CUI RO 163619, în temeiul Legii 31/1990, convoacă Adunarea Generală Ordinară pentru data de 22.03.2007, ora 12,00, la sediul societăţii, cu următoarea ordine de zi: 1. Prezentarea, analiza şi aprobarea Raportului administratorului unic la încheierea anului financiar 2006. 2. Prezentarea, analiza şi aprobarea Raportului comisiei de cenzori la încheierea anului financiar 2006. 3. Prezentarea, analiza şi aprobarea bilanţului contabil şi a contului de profit şi pierderi la 31.12.2006. 4. Aprobarea repartizării profitului pe anul 2006. 5. Prezentarea şi aprobarea BVC al societăţii pentru anul 2007. 6. Aprobarea încetării mandatului administratorului unic. 7. Aprobarea încetării comisiei de cenzori. 8. Alegerea administratorilor. 9. Contractarea auditului financiar cu o persoană juridică, în vederea auditării situaţiilor financiare anuale. 10. Stabilirea indemnizaţiei administratorilor. 11. Diverse. Aprobarea datei de 11.04.2007, ca dată de înregistrare în conformitate cu prevederile art. 238, alineatul 1, din Legea nr. 297/2004. La AGA pot participa toţi cei înscrişi în Registrul Acţionarilor, corespunzător datei de 28.02.2007. În cazul neîndeplinirii condiţiilor statutare legale de cvorum din ziua de 22.03.2007, ora 12,00, se convoacă AGA în data de 23.03.2007, ora 12,00 la sediul societăţii. Materialele pentru şedinţă pot fi consultate la sediul societăţii. (03.07ext27m)

STELLA AZZURA
Gresie ‹› Faianţă ‹› Obiecte sanitare
Distribuitor autorizat
sanex ADEPLAST KERKO CESAROM
Cel mai bun raport PREŢ-CALITATE
RATE direct în magazin
Transport gratuit*
*Pentru valori mai mari de 1.500 ron.
« str. Tecuci 88, tel. 311.532
« str. H. Coanda 5 (dep. Galatex)

Meditaţii

●Matematică III-VIII. 323470, 0745417851. (005568)
●Meditez individual orgă electronică. 433117, 0746254831. (005654)
●Română, franceză, cls. V-VIII. Tel. 0742218063. (008475)
●Profesoară de matematică cu experienţă meditez avantajos V-XII. Tel. 463932. (008531)
●Profesor meditez matematică, fizică, pentru examene (domiciliul solicitantului). 0788880391. (008535)

Pierderi

●Pierdut (dispărut) în ziua de 1.03.2007, după ora 16,00, zona fostul Ugira, Nae Leonard, centrala telefonică Doja, câine talie mare, culoare maronie, părul creţ sârmat, rasă Terrier, răspunde la numele Kan. Ofer recompensă. Tel. 0745660359, Emil Brănişteanu, 471920. (006690)
●Pierdut legitimaţie Mittal Steel nr. 84229. Se declară nulă. (0009290)
●Pierdut legitimaţie Mittal Steel pe numele Toma Gheorghe. Se declară nulă. (0009218)
●Pierdut atestat transport marfă pe numele Iancu Marin. Declar nul. (0009285)
●Pierdut contract de vânzare-cumpărare nr. 33374/1992 şi proces-verbal de predare-primire încheiat între SC Loconfort SA şi Tămăzlăcaru Elena, apartament situat în cartier Ţiglina I, bl. I2, ap 51. Se declară nule. (0009214)
●Pierdut căţeluşă pechinez zona Piaţa Micro 17. Recompensă. Tel. 0724875858, 0765722946. (008410)
●Pierdut act de concesiune loc de veci Cimitirul Sf. Lazăr pe numele Bucur Ion. Se declară nul. (0009216)
●Pierdut carnet de şomaj pe numele Mustaţă Liliana. Se declară nul. (0009212)
●Pierdut legitimaţie Mittal Steel pe numele Larion Gabriel. Se declară nulă. (0009278)
●Pierdut contract de vânzare-cumpărare nr. 1788/1990 şi proces verbal de predare-primire încheiat între Loconfort SA şi Stoinescu Teodor, apartament situat în cartier Siderurgiştilor, bloc. C2, ap. 44. Se declară nule. (0009293)
●Pierdut contract concesiune pentru loc veci la Cimitirul Sf. Lazăr pe numele Stoinescu Domnica. Se declară nul. (0009292)
●Pierdut diplomă curs convenţie poluare pe numele Albu Dumitru. Se declară nulă. (0009229)
●Popa Ana-Maria pierdut carnet student anul 1995-1996. Se declară nul. (0009237)

Viaţa liberă
La prima oră, ştiri de ultimă oră
prin cea mai MARE reţea de DIFUZARE din GALAŢI
tel: 0236 460395

Glume GLUME

Vasile Ghica
redactie@viata-libera.ro

- Mi-a spus doctorul să nu-i dau soţului meu decât apă, că altfel îl omor.
- Şi care e problema?

- Păi, dacă îi dau numai apă, mă omoară el pe mine.

- De ce eşti necăjit?
- Am fost s-o aştept pe nevastă-mea la gară şi nu a venit. Mă tem că e acasă de trei zile.

- Ai auzit că Nae şi Mirela se căsătoresc?
- Serios? Şi doar se iubeau atât de mult!

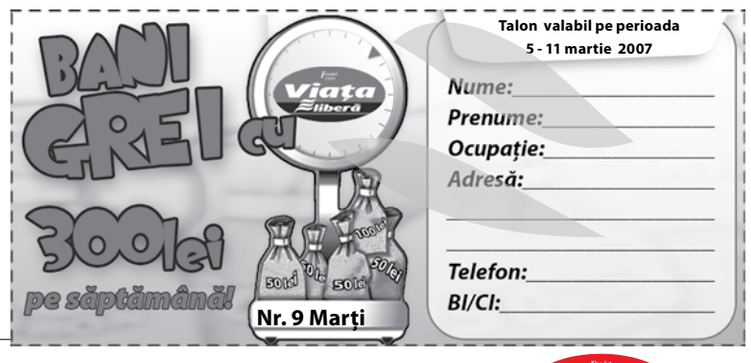

Cotele apelor Dunării

din 5 martie 2007

Cernavodă	240 cm	- 9 cm	GALAŢI	320 cm	- 20 cm
Hârşova	316 cm	- 8 cm	Isaccea	256 cm	- 14 cm
Brăila	332 cm	- 18 cm	Tulcea	210 cm	- 10 cm

www.viata-libera.ro

Viaţa din Carnet

Viaţa HOROSCOP

6 martie

Peşti
19 februarie - 20 martie

Constataţi că niciuna dintre cheltuielile pe care vi le-aţi propus nu suferă de urgenţă. Aşa reuşiţi să vă mai relaxaţi.

Berbec
21 martie - 20 aprilie

Vă inspiră profesionalismul anumitor persoane din anturaj şi vă doriţi să ajungeţi exact la fel ca şi acestea.

Taur
21 aprilie - 21 mai

Sentimentele dvs. pentru o anumită persoană de sex opus cresc în intensitate mult peste ceea ce era iniţial.

Gemeni
22 mai - 21 iunie

Vă mulţumiţi să nu puneţi prea multe întrebări şi reuşiţi să nu declanşaţi o furtună. În sfârşit ştiţi cum să vă purtaţi.

Rac
22 iunie - 22 iulie

Simţiţi că prea multe lucruri trec pe lângă dvs., în timp ce sunteţi ocupat(ă) să vă intereseze altceva.

Leu
23 iulie - 22 august

Ţineţi sub control toate lucrurile care vin şi în felul acesta nu vă paşte niciun fel de pericol. Trebuie doar să aveţi încredere în dvs.

Fecioară
23 august - 21 septembrie

Simţiţi că vă prind bine provocările – cu cât sunt mai mari, cu atât dvs. săriţi mai sus în întâmpinarea lor.

Balanţă
22 septembrie - 22 octombrie

Cineva se bazează pe dvs. că îi veţi spune adevărul, indiferent de circumstanţe. Răsplătiţi-i încrederea.

Scorpion
23 octombrie - 21 noiembrie

Vă bucuraţi mai mult decât de obicei de compania persoanei iubite. Nu obosiţi să construiţi zi de zi relaţia în care sunteţi implicat(ă).

Săgetător
22 noiembrie - 21 decembrie

Vă temeţi de faptul că aţi putea suferi din cauza lipsei unei persoane, dar, din fericire, s-au luat toate măsurile de prevedere.

Capricorn
22 decembrie - 19 ianuarie

Sunteţi o prezenţă extrem de pozitivă şi tonică, lucru apreciat în mod deosebit de colegii dvs. Şi e normal.

Vărsător
20 ianuarie - 18 februarie

Vă este dor de o persoană care lipseşte un timp din anturajul dvs. Dar chinul durează puţin, iar revederea e minunată.

Casandra

Filme la TV

6 martie

O acoperire perfectă

(thriller, SUA, 1997)
ProCinema, ora 22,00
Cu: Mark Dacascos, Kylie Travis

Luke Kovak (**Mark Dacascos**) face parte dintr-o bandă de asasini plătiţi care reuşesc un lucru aproape imposibil: să se infiltreze în interiorul CIA-ului. În momentul în care unul dintre colegii lui e ucis la ordinul şefului, Luke decide să se facă nevăzut. Merge la o mănăstire pentru a se călugări, o identitate perfectă pentru a se ascunde, dar din păcate trecutul său nu este uşor de uitat. Vine vremea când fostul grup începe să-l caute pentru a-l ucide.

Coşmarul

(thriller, Franţa, 2002)
TVR Cultural, ora 20,00
Cu: Claire Nebout, Antoine Chappey

Dr. Clara Miller (**Claire Nebout**) pare să aibă tot ce şi-ar putea dori o femeie: e un chirurg reputat şi are propria sa clinică, unde lucrează alături de soţul său, Philippe, şi de Alexandra, prietena ei cea mai bună. În realitate, singură şi vulnerabilă, Clara se lasă mult prea uşor sedusă de tânărul Nicolas, iar ceea ce trebuia să fie o simplă relaţie de o noapte se transformă curând într-un interminabil coşmar.

Fascinaţie

(thriller, Germania/Anglia, 2004) HBO, ora 22,55
Cu: Jacqueline Bisset, Adam Garcia, Stuart Wilson

La numai câteva săptămâni de la misterioasa moarte a soţului său, Maureen se întoarce dintr-o croazieră la braţul unui frumos britanic, Oliver Vance. Fiul ei, Scott, nu poate crede că tatăl său - un atlet internaţional - chiar s-a înecat, iar când Maureen şi Oliver anunţa oficial planurile de nuntă, lumea lui Scott începe să se destrame. Fiica lui Oliver are o teorie proprie: Maureen şi Oliver s-au cunoscut mult înaintea aventurii începute pe vas şi e posibil ca ei să fie asasinii tatălui lui Scott.

Carnet cultural

Teatre

- Teatrul Muzical, Teatrul Dramatic şi Teatrul de Păpuşi nu au programat astăzi niciun spectacol.

Muzee

- Muzeul de Artă Vizuală – expoziţiile: „Moment" (fotografie), Ana Tomescu" şi „Valori patrimoniale" (permanentă). Program 9,00-17,00.
- Muzeul Judeţean de Istorie: expoziţiile permanente. Casa Cuza Vodă – expoziţia temporară „La mesele de altădată...". Program 9,00-17,00.
- Complexul Muzeal de Ştiinţele Naturii este închis astăzi.

Alte expoziţii

- Galeriile de Artă, Sala „Nicolae Mantu" – Expoziţia „Un an. Piatră pentru Pavel". Program 11,00 – 18,00.
- Galeria Mon D´Art – „Domnul Drawin de Veneţia", Anca Tofan.
- Centrul Cultural „Dunărea de Jos" – „Visuri", Corina Lacurezeanu şi Livia Miriţă.
- Galeria „La etaj" de la sediul „Vieţii libere" – expoziţia de caricatură de presă a Monicăi Zanet.

Biblioteci

- Biblioteca Judeţeană „V.A.Urechia" este deschisă de la 9,00 la 20,00, iar Filiala de la Casa de Cultură a Sindicatelor de la 12,00 la 19,00.
- Biblioteca Franceză „Eugene Ionesco" este deschisă între orele 11,00 şi 16,00.

A.Ribinciuc

Local TV

6 martie

TV Galaţi

canal propriu

7,00 Ora 7 dimineaţa; 9,00 **Prim-plan**; 9,30 Ediţie specială (r); 10,00 Meteo; 10,05 Emisiune D.W.; 11,00 Prima pagină; 11,30 Oraşul meu; 12,00 Ultrasport (r); 13,00 Meteo; 13,05 Prima pagină; 13,30 Câte-n lună şi-n stele; 14,30 Camera de râs; 15,00 Meteo; 15,05 Prima pagină; 15,30 Imitatio Christi; 16,00 Meteo; 16,05 Prima pagină; 16,30 O partidă de şah; 17,30 **Prim-plan**; 18,00 Emisiune DW; 18,30 **Prim-plan**; 19,05 Brăila în direct; 20,00 Ediţie specială; 20,30 Oraşul meu; 21,00 Gândul de seară; 22,00 **Prim-plan**; 22,30 Ediţie specială (r); 23,30 Ora 7 dimineaţa (r); 1,30 **Prim-plan**; 2,00 Afişare program; 3,00 Închiderea programului.

Mega TV

canal propriu

Ştirile Mega TV de luni până vineri orele: 18,30 - 19,00 şi 21,00 - 21,30.

Program TV

6 martie

TVR 1

7,00	Jurnalul TVR
8,00	**Justiţie militară** (s) cu David James Elliott, Catherine Bell
8,50	Armonii în natură
9,10	Dis-de-seară! (r)
10,20	Arhiva de serviciu Trenul dictatorilor
10,30	Profesioniştii (r)
11,30	Sănătate pentru toţi (r)
12,00	Ne vedem la... TVR! cu Marina Almăşan Socaciu
13,00	**Zack şi Cody, ce viaţă minunată!** (s)
13,30	Desene animate: Club Disney
14,00	Jurnal TVR
15,00	Teleshopping
15,30	Oglinda retrovizoare
16,00	Kronika. Emisiune în limba maghiară
17,00	Jurnalul TVR
17,15	Atom - Mâine este acum!
17,45	Dis-de-seară!
19,00	Jurnalul TVR
20,20	Între bine şi rău cu Liviu Mihaiu
21,50	**Anatomia lui Grey** (s) cu Ellen Pompeo, Sandra Oh
22,45	Jurnalul TVR
23,15	Dinastia
23,45	Arhiva de serviciu: Viaţă de erou - Guevarra
23,50	Celebrităţile timpului tău
0,00	**Viaţa ca-n filme** (s)
0,35	Garantat 100% (r)
1,30	Atom - Mâine este acum! (r)
2,00	Revizie tehnică
6,00	Oglinda retrovizoare (r)
6,30	Armonii în natură (r)
6,45	Arhiva de serviciu (r)

TVR 2

8,30	**Cutia fantastică** (s/r)
9,10	**Vânătorii de comori** (s/r)
10,00	Tonomatul DP 2 Divertisment cu Cătălin Măruţă
11,30	**Lege şi ordine** (s/r)
12,25	Populaţii străvechi (r)
13,00	Zestrea românilor (r)
14,00	ABC... de ce?
14,30	**Cutia fantastică** (s)
15,00	Împreună în Europa
16,00	Jurnalul TVR (r)
16,30	Tribuna partidelor parlamentare
17,00	**Vânătorii de comori** (s)
18,00	Lecţia de geografie
18,35	**Lege şi ordine** (s)
19,25	Supravieţuitorii dezastrelor
20,00	Jobbing
20,30	Arta supravieţuirii
21,00	Ora de ştiri cu Adriana Muraru
22,10	**Doamna de Maintenon (I)** (dramă, Franţa, 1996) cu D. Blanc
0,15	Desene animate
0,45	Proiect IT (r)

PRO TV

7,00	Ştirile PRO TV cu Mihai Dedu şi Andreea Liptak Ce se întâmplă, doctore? cu Oana Cuzino * Te uiţi şi câştigi
9,10	Omul care aduce cartea cu Dan C. Mihăilescu
9,15	**Tânăr şi neliniştit** (s/r)
10,15	**Om sărac, om bogat** (s/r)
11,15	**Apropo TV** (r)
12,00	**Dispăruţi fără urmă** (s/r)
13,00	Ştirile PRO TV
13,30	**Academia de Poliţie** (s/r)
14,30	**Walker, poliţist texan** cu Chuck Norris
15,15	**Emmerdale – Afaceri de familie** cu Elisabeth Estensen
16,00	**Tânăr şi neliniştit** (s) cu Eric Braeden, Melody Scott Thomas
17,00	Ştirile PRO TV cu Monica Dascălu
17,45	**Om sărac, om bogat** (s)
18,50	Ştirile sportive
19,00	Ştirile PRO TV
20,30	**Academia de Poliţie** (s)
21,45	Fotbal: Liverpool – Barcelona Meci din Liga Campionilor În pauza meciului: Ştirile PRO TV
0,00	Rezumat Liga Campionilor
1,00	Culisele K1
1,25	Omul care aduce cartea (r)
1,30	Ştirile PRO TV
2,30	Fotbal: Liverpool – Barcelona Meci din Liga Campionilor
4,00	Rezumat Liga Campionilor

Antena 1

6,00	În gura presei cu Mircea Badea
7,00	Dimineaţa devreme cu Dan Capatos şi Cristina Cioran
9,00	În gura presei (r) cu Mircea Badea
10,00	Concurs interactiv
11,00	**Vivere – A trăi cu pasiune** (s) cu Giorgio Ginex, Giuditta Saltarini
12,00	**Vocea inimii** cu Ioan Isaiu, Toma Dănilă
13,00	Observator cu Simona Gherghe
13,45	**Gleason** (biografic, SUA/Canada, 2002) cu Brad Garrett, Saul Rubinek
16,00	Observator cu Simona Gherghe
17,00	9595 – te învaţă ce să faci cu dr. Cristian Andrei
19,00	Observator cu Alessandra Stoicescu şi Lucian Mândruţă
20,30	Din dragoste cu Mircea Radu
22,00	**Vocea inimii** (s) cu Ioan Isaiu, Toma Dănilă
23,00	Observator cu Andreea Berecleanu şi Andrei Zaharescu
0,00	**Monstrul din caverne** (horror, Coreea de Sud, 1999) cu Dan Cashman, Bruce Cornwell
2,00	Concurs interactiv
3,00	**Vivere – A trăi cu pasiune** (s) cu Giorgio Ginex
4,00	9595 – te învaţă ce să faci (r) cu dr. Cristian Andrei

Prima TV

7,00	Camera de râs
7,30	**Dragoste şi putere** (s) cu Peter Barton, Shawn Batten
8,00	Sport cu Florentina
8,05	Teleshopping
8,15	Camera de râs
8,30	Casa noastră (r)
9,00	Flavours... 3 bucătari (r)
10,00	**Al şaptelea cer** (s/r)
11,00	Tele RON cu Ana Maria Mihail şi Roxana Moga
12,00	Teleshopping
12,30	Quizzit
13,40	Teleshopping
14,10	**Dragoste şi putere** (s) cu John McCook, Katherine Kelly Lang
14,45	**Copilul pierdut** (dramă, SUA, 2000) cu Mercedes Ruehl, Cristine Rose
16,25	**Al şaptelea cer** (s)
17,25	**Trăsniţi în NATO** (s/r)
18,00	Focus cu Adrian Bucur
19,45	**Mondenii** (s)
20,45	**Nuntă în 48 de ore** Reality-show cu Letiţia Enache
22,00	**Trăsniţi în NATO** (s) cu Grig Chiroiu, Toni Ionescu
23,30	**Forţa legii** (s) cu Gary Cole, Ryan Hurst
0,30	Focus (r)
1,30	**Sunset Beach** (s/r) cu Peter Barton, Shawn Batten

Acasă TV

8,00	**Duelul pasiunilor** (s) cu P. Montero
9,00	**Gitanas** (s)
10,15	**Culoarea păcatului** (s) cu Reynaldo Gianecchini
12,30	**Inocenţă furată** (s)
13,30	**Jurământul** (s) cu Danna Garcia, Mario Cimarro
14,30	**Iubire ca în filme** (s/r) cu Adela Popescu, Dan Bordeianu
15,20	Reţeta de Acasă
15,30	**Iubire de mamă** (s/r) cu Danna Garcia
16,30	**Duelul pasiunilor** (s) cu P. Montero
17,30	Poveştiri adevărate (r) cu Dragoş Stănescu şi Ioana Maria Moldovan
18,30	**Betty cea urâtă** (s) cu Ana Maria Orozco
19,30	**Rebelde** (s) cu Ninel Conde
20,30	**Iubire ca în filme** (s) cu Adela Popescu, Dan Bordeianu
21,30	**Zorro** (s) cu Marlene Favela, C. Meier
22,30	Poveşti de noapte (r)
23,00	**Clona** (s) cu M. Benicio
0,00	**Jurământul** (s/r)
1,45	Poveştiri adevărate (r)
2,45	**Iubire ca în filme** (s/r)
3,45	Poveşti de noapte (r)

TVR Cultural

12,00	Jurnal cultural (r)
12,30	Concentrat de cultură (r)
13,00	Stelele filmului
13,30	Revolta clasicilor (r)
14,00	Oameni de aproape (r)
14,35	Music play
15,30	A 5-a dimensiune
16,00	Urcare liberă (r)
16,30	Memoria locurilor
17,30	Music play
18,30	Stelele filmului
19,00	Identităţi
19,30	Brâncuşi – fotograf (r)
20,00	**Coşmarul** (dramă, Franţa, 2002)
21,30	Artă şi stil
22,00	Concentrat de cultură
22,30	Jurnal cultural
23,00	Musica da capo
0,00	**Verdict** (r) (poliţist, SUA, 1946)

Realitatea

6,00	Realitatea de la 6,00
9,00	Realitatea de la 9,00
9,10	100% (r)
11,00	Deschide lumea
12,00	Realitatea de la 12,00
13,20	EU, România
14,00	Realitatea de la 14,00
14,50	Realitatea bursieră
15,00	Realitatea de la 15,00
17,45	Editorii Realităţii cu Cosmin Prelipceanu
18,00	Realitatea de la 18,00
18,50	Realitatea zilei
20,00	Realitatea de la 20,00
20,05	Realitatea zilei
21,00	Realitatea de la 21,00
22,00	100%
23,00	Ultima oră
0,00	Realitatea de la 0,00

HBO

10,40	**Îngerul păzitor** (comedie, SUA, 2002)
12,10	**Micul ei secret** (comedie romantică, SUA, 2005) cu C. Kane
13,40	**Taci şi împuşcă-mă!** (comedie, coprod., 2005)
15,10	**Academia D.E.B.S.** (acţiune, SUA, 2004)
16,40	**În căutarea lui Forrester** (dramă, SUA, 2000)
18,55	**Atenţie, mor sosiile!** (comedie romantică, SUA, 2004)
20,25	**Bona de la Forţele Speciale** (comedie, Canada/SUA, 2005) cu Vin Diesel
22,00	**Deadwood** (s) cu T. Olyphant
22,55	**Fascinaţie** (thriller, Germania, 2004) cu Adam Garcia
0,40	**Celularul** (thriller, SUA, 2004) cu Kim Basinger
2,15	**Salsa în L.A.** (acţiune, SUA, 2006)

S-a întâmplat

pe 6 martie

Virgil Guruianu
redactie@viata-libera.ro

1475 - Se naşte MICHELANGELO BUONARROTI (m.1564), sculptor, pictor, arhitect, inginer, poet, unul dintre maeştrii care întruchipează idealul de universalitate al Renaşterii italiene.

1619 - Se naşte CYRANO de BERGERAC (m. 1655), scriitor francez.

1853 - Premiera operetei "La Traviata", de G. Verdi, la Teatro la Fenice din Veneţia.

1883 - Legea pentru aderarea României la Convenţia Internaţională a metrului, încheiată la Paris, la 8 mai 1875.

1897 - Intră în vigoare Legea repausului în zilele de duminică şi sărbători - 14 la număr, într-un an.

1899 ▸ Încetează din viaţă IERONIM G. BARIŢIU (n. 1848), publicist, traducător.

▸ Friedr. Bayer and Co. a înregistrat aspirina ca marcă a fabricii (Aspirina a fost obţinută de Felix Hoffman, în anul 1897).

1920 ▸ Se naşte ERNEST MAFTEI, (m. 2006), actor de teatru şi film. S-a remarcat şi ca epigramist, poet, autor dramatic.

▸ Se naşte ION APOSTOL POPESCU (m.1984), poet, folclorist, critic literar.

1924 - Se naşte, la **Galaţi, BEN CORLACIU** (m.1981), poet, prozator. După 1974 se stabileşte în Franţa, unde se stinge din viaţă, la Paris.

1926 - Se naşte ANDRZEJ WAJDA, regizor polonez de film.

1927 - Se naşte GABRIEL GARCIA MARQUEZ, scriitor columbian, laureat al Premiului Nobel pentru Literatură în anul 1982.

1929 - Încetează din viaţă DAVID BUICK (n.1854), fondatorul celebrei mărci de automobile Buick.

1934 - Se naşte DIMITRIE RACHICI, (m. 1999), poet, autor de literatură pentru copii.

1935 - Se naşte MARGARETA POGONAT, actriţă de teatru şi film.

1939 - Încetează din viaţă MIRON CRISTEA (n. 1868), primul patriarh al României (instalat la 1 noiembrie 1925). Din 4 ianuarie 1926 a fost ales să facă parte din Regenţă şi a condus ţara alături de Gheorghe Buzdugan şi principele Nicolae, pe perioada minoratului lui Mihai I (1927-1930), iar de la 10 februarie 1938 până la moarte, a deţinut funcţia de prim-ministru al României.

1942 - Se naşte LIVIU STOICOVICIU, picor.

1948 - A fost creată Organizaţia Maritimă Internaţională, instituţie specializată a ONU.

1957 - Încetează din viaţă CONSTANTIN RĂDULESCU-MOTRU (n.1868), filosof.

1958 - Se naşte GEORGE NATSIS, compozitor de muzică uşoară.

1960 - Se naşte, la **Bereşti,** judeţul **Galaţi, VALERIU ŞUŞNEA,** artist plastic.

1973 - Încetează din viaţă PEARL BUCK (n. 1892), scriitoare americană, laureată a Premiului Nobel pentru Literatură.

1980 - Scriitoarea Marguerite Yourcenar a devenit prima femeie membră a Academiei Franceze.

1986 - Încetează din viaţă ALEXANDRU RALLY (n.1897), poet, traducător.

1989 - Încetează din viaţă VASILE NETEA (n. 1912), critic, eseist şi istoric.

1990 - Încetează din viaţă REX HARRISON (n.1908), actor britanic, laureat cu Premiul Oscar.

1991 - Încetează din viaţă IONEL S. PAVEL (n.1897), medic, membru al Academiei Române.

1999 - Încetează din viaţă TIA PELTZ (n. 1923), pictoriţă, graficiană.

2001 - Deschiderea oficială a "Anului Internaţional Constantin Brâncuşi", sărbătorit în cadrul Organizaţiei Naţiunilor Unite pentru Educaţie, Ştiinţă şi Cultură" (UNESCO), cu prilejul împlinirii a 125 de ani de la naşterea marelui sculptor român.

Aşteptăm de la cititori informaţii, reclamaţii, observaţii etc. pe adresa: redactie@viata-libera.ro

Bursa locurilor de muncă

Agenţia Judeţeană pentru Ocuparea Forţei de Muncă Galaţi

Str. Domnească nr. 191, Galaţi; Tel.: 0236/412262; fax: 0236/415151; e-mail: ajofmgl@ galati.astral.ro.

Persoanele interesate de ocuparea locurilor de muncă vacante şi de înregistrarea ofertei de locuri de muncă vacante sunt aşteptate la sediul AJOFM-Galaţi, de pe strada Domnească nr.191 (Apollo) de luni până vineri, între orele 8,30 - 16,30 şi miercuri până la 18,30, intrarea B.

AJOFM Galaţi primeşte înscrieri la următoarele cursuri gratuite pentru şomeri: apicultor; brutar; bucătar; comerciant vânzător produse nealimentare; confecţioner asamblor articole din textile; cosmetică; dulgher-tâmplar-parchetar; frizer; frizer-coafor-manichiurist-pedichiurist; îngrijitor bătrân la domiciliu (pentru persoane peste 45 de ani); lucrător în creşterea animalelor; lucrător în cultura plantelor; lucrător în structuri pentru construcţii; operator introducere, validare şi prelucrare date; ospătar (chelner) vânzător în unităţi de alimentaţie; patiser; peisagist floricultor; tâmplar universal; zidar-pietrar-tencuitor.

Lista locurilor de muncă vacante - 6.03.2007: agent de pază, control acces, ordine şi intervenţie; agent de turism; agent dezinfecţie, deratizare, dezinsecţie; asistent medical generalist; barman; brutar; bucătar; cofetar; confecţioner-asamblator articole din textile; dulgher (exclusiv restaurator); electrician auto; electrician în construcţii; faianţar; fierar betonist; gestionar depozit; instalator instalaţii tehnico sanitare şi de gaze; kinetoterapeut absolvent 2006; lăcătuş construcţii metalice şi navale; lăcătuş mecanic; manipulant mărfuri; mecanic auto; montator pereţi şi plafoane din gips carton; mozaicar; muncitor necalificat la demolări clădiri, zidărie, mozaic, faianţă, gresie, parchet; muncitor necalificat pentru calificare la locul de muncă; operator confec. ind. îmbrăcăminte - ţesături, tricot., mat. sintetice; operator în verificare întreţinere şi rep. instalaţiilor speciale de PSI; ospătar (chelner); paznic; polizator; şofer de camionete şi autoturisme; sudor; sudor manual cu arc electric; sudor manual cu flacăra de gaze; tăietor, şlefuitor, lustruitor piatră, marmură; ţesător restaurator manual de covoare; tâmplar universal; tinichigiu carosier; vânzător; zidar roşar-tencuitor; zugrav, vopsitor.

Fondat 1989 Viața liberă

Cartele Pre Pay: Orange, Vodafone, Romtelecom la cele mai bune prețuri, prin cea mai mare rețea de difuzare din Galați

Împreună pentru comunicare

ROMTELECOM

Cartele telefonice: 10 RON

Cartele telefonice: 15 RON

prețuri valabile în rețeaua de difuzare a ziarului Viața liberă

TVMANIA

Anca Spânu Tudor

anca@viata-libera.ro

www.viata-libera.ro

Viața caleidoscop

La Editura Fundației Universitare „Dunărea de Jos" a apărut

O carte despre modelarea matematică a mișcării structurilor mecanice complexe

În cartea sa „Algoritmi și programe de calcul pentru modelarea matematică a mișcării structurilor mecanice complexe", autoarea, Elena Mereuță, introduce „... corelația dintre structurile algebrice și structurile mecanice asociate" și încearcă „... o cercetare a acestor modele matematice, cu multiple implicații, care trebuie studiate și care în cazul structurilor desmodrome sunt rezolvate de la sine". Lucrarea include următoarele capitole: I. Structuri algebrice corelate cu sistemele mecanice, II. Sistemul axiomatic pentru calculul mărimilor de stare, Stabilitatea mișcării, III. Metode interactive. Simularea pe calculator a mișcării structurilor desmodrome, IV. Modele matematice pentru structuri mecanice cu bijecții dinamice, V. Validarea modelelor matematice, precum și „Anexe" necesare. Lucrarea a fost realizată cu sprijinul financiar al Grantului CNCSIS, tema 3, cod 531/2006. Ea poate fi consultată și la Biblioteca „V.A.Urechia".

Virgil Guruianu

Pentru depistarea cancerului la plămâni

Test medical simplu şi ieftin

Un test medical simplu și ieftin, bazat pe analizarea aerului expirat, pentru depistarea cancerului la plămâni, a fost dezvoltat de o echipă de cercetători din Statele Unite. Este vorba de un senzor de dimensiunea unei monede care indică cu ajutorul unor culori modificările chimice unice ale aerului expirat de persoanele cu cancer la plămâni. Conceptul de „amprentă gazoasă" a cancerului la plămâni nu este unul nou, deoarece cercetătorii au descoperit în urmă cu mai mulți ani faptul că aerul expirat de bolnavi are o compoziție chimică modificată. Acest lucru se întâmplă pentru că celulele canceroase din plămâni emană niște compuși organici volatili specifici. În trecut, medicii utilizau niște aparate ultrasensibile precum cromatograful gaz pentru a analiza acești compuși organici volatili. Aceste aparate sunt însă foarte scumpe și pot fi citite numai de specialiști.

Testul dezvoltat de cercetătorii americani, foarte ușor de citit, ar putea revoluționa modul în care este detectat cancerul și ar putea salva vieți, spun specialiștii de la Cleveland Clinic.

Mediafax/G.C.

Generația următoare

Sâmbăta și duminica, după cum vă spuneam, e tristețe mare la televizor, cel puțin pentru cei avizi de emisiuni TV care să nu însemne desene animate, mașini și filme de acțiune. Totuși, după lupte seculare, deși n-am prins eterna „Duminică în familie", am avut surpriza s-o găsesc pe Mihaela Rădulescu într-o altă emisiune, de data asta în postură de invitată. Tocmai îi făcea unui concurent de la „Vreau să fiu mare vedetă" (care se difuzează la o oră total nepotrivită pentru copii, 21,30!), pe numele său Mario, o surpriză demnă de emisiunea de pe TVR a actualei neveste a fostului soț al Mihaelei, ați ghicit! Andreea Marin Bănică. Gestul în sine a fost nobil, bunicul lui Mario urmând să primească o proteză pentru picior, iar ideea emisiunii-concurs, prezentată de Roxana Ionescu și Ovidiu Cuncea, este chiar frumoasă: aceea de a ajuta copiii talentați care au condiții grele de viață, suferă, ei sau familiile lor, de boli ori lipsuri greu de suportat. Totuși, n-am scăpat de sentimentul neplăcut că Roxana și Ovidiu se ocupă, de pe-acum, de generația următoare de miri și mirese pentru „Tablou de nuntă", într-atât țineau să-i determine pe bieții copii, concurenți, în fond, pentru un premiu de 10.000 de euro, să se împrietenească, să se țină de mânuțe, să iubească la comandă pe unul sau altul dintre membrii juriului, invitați sau prezentatori. Concluzia? Dragoste cu sila nu se poate nici la cei mari, d-apoi la cei mici, care sunt mai sinceri și mult mai selectivi!

Pe OTV, la „Dan Diaconescu în direct", am avut bunăvoința să înțeleg care e atitudinea surorii violatorului unei fete de 13 ani, soră care era de fapt mama fetei în cauză, acum luată de autorități. Povestea (pe cât de îngrozitoare, pe atât de adevărată) era însă atât de încâlcită, încât, recunosc, n-am înțeles dacă mama urma să-i mai permită fratelui să locuiască în casă cu fiica ei sau dacă tatăl, intervenit telefonic în discuție, urma să ia vreo măsură pentru a-și proteja odrasla. Și când te gândești că viitorii părinți adoptivi fac nu știu câte luni de cursuri până să li se încredințeze un copil...

Versuri șchioape

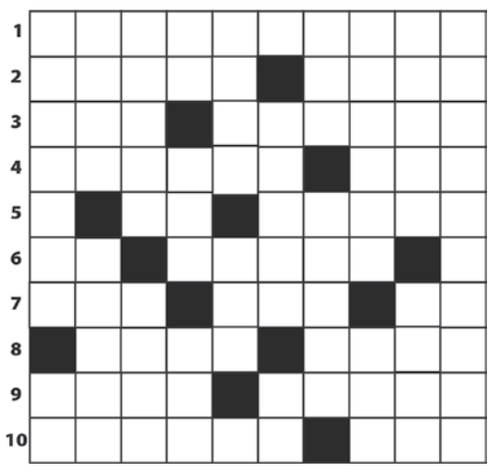

ORIZONTAL:

1) Om cu greutăți în muncă. 2) Arborii ce cresc în luncă. - O esență de tărie. 3) Dat ca hrană-n porcărie. - E un fel de utilare (pl.). 4) Ajutor de-nmormântare. - Pentru frișcă-i de bătut. 5) Norocos de la-nceput! - A se-nfățișa emfatic. 6) Rece… din cuvântul "arctic"! - Un fel de-a face donații. 7) Aici dracii sunt ca frații. - Injectabil pentru boală. - Început de tencuială! 8) Ca o traistă, mai mare (pl.). - Zăvor tras în apărare. 9) Un prefix pentru "vechime". - Grup de oameni, o mulțime… 10)Sfada celor prinși de ură. - Strâns la gât,pentru căldură.

VERTICAL:

1) În marsupii puii-șiară. – Primele… în cap de scară! 2) E văzut din când în când. – Curate la trup și gând. 3) Ca un japonez din fire. – Plusul de la cântărire. 4) Teren gol… de definit! - Peste ape construit. 5) Un îndemn de pe la țară. – Dintre toți e e cel mai tare (pl.). 6) Program de funcționare (pl.) – La ieșirea din prisacă! 7) Poate orice să facă. – O ieșire cam nervoasă. 8) Farmece la o frumoasă. – Ca o oală oarecare. 9) Un asalt în fuga mare. – Pusă doar pe clevetit. 10) E un tip cam mărginit.

Mihai Gherasim

Soluțiile jocurilor apărute în ziarul de ieri:

SOMNAMBULISM: ORIZONTAL: NUBIL, ISCA, ADAM, INTER, BALUSTRADA, ATENTIONAT, DA, DANSA, O, A, CATEI, ES, IAR, ARTAG, OBIALA, CIL, SACI, NOADA, IC, ACTORAS.

BĂTĂI DE CAP: ORIZONTAL: C, T, T, SUDOARE, TENTAT, S, SIN, ATA, PESTESARAT, STEP, BETI, S, ALOCA, DZ, TERASA, REA, ALO, TIPAR, ISTA, ADAM, SATULA, AIA, SE, ACARET.

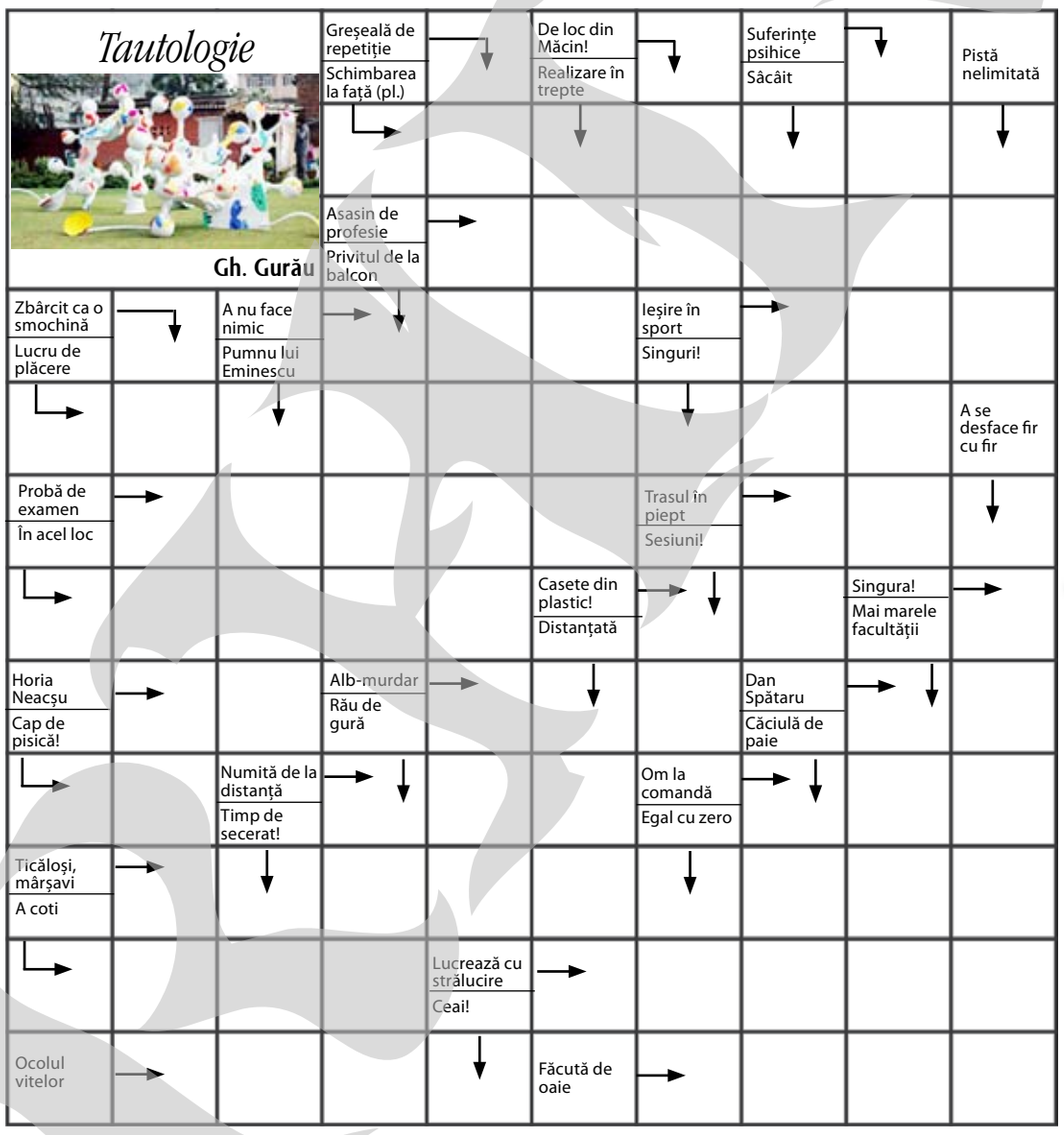

DIN CONDEI ÎN CONDEI

Ardeii fantomă

Mariana Iliescu

mariana@viata-libera.ro

AȚI AUZIT? O bătrână de 98 de ani din Mexic a depus o plângere penală împotriva unui admirator cu 50 de ani mai tânăr decât ea, care a încercat să o sărute şi a ameninţat că o va ucide dacă nu îl va lăsa să locuiască împreună cu ea. Maria de Jesus Flores e văduvă de aproape jumătate de secol şi mamă a patru copii care trăiesc în SUA. Manuel Martinez, 48 de ani, este cel care îi face cumpărăturile, „dragostea lui" ascunzând de fapt, după părerea „iubitei", dorinţa acestuia de a fi susţinut financiar de ea.

FAN DE O VIAŢĂ. Indianca Anandita Dutta Tamuly (26 de ani) intenţionează să mănânce cel puţin 60 de ardei „Bhut Jolokia" în doar două minute. Actualul record este deţinut de sud-africanca Anita Crafford, care a mâncat opt ardei „Jalapenos" într-un minut, în 2002. Tamuly este fan de o viaţă al ardeilor „Bhut Jolokia", supranumiţi „fantomă" - consideraţi de o sută de ori mai iuţi ca „Jalapenos".

UN VIS NEÎMPLINIT. Raisa Glazunova locuieşte într-un apartament de două camere din oraşul Boryspil, la 60 km de Kiev (Ucraina). La 53 de ani, nu mai are familie, dar nu este deloc singură pe lume. Are 91 de pisici şi doi câini care să-i ţină de urât în apartamentul de 40 de metri pătraţi. Femeia visează să deschidă un adăpost pentru animale, dar pensia nu-i permite.

CEAI PENTRU SOMN. În caz de insomnii, o variantă bândă şi deloc dăunătoare sistemului nervos central o reprezintă un ceai, pentru a cărui preparare aveţi nevoie de următoarele ingrediente: 5 g conuri de hamei, 5 g rădăcină de odolean, 10 g sunătoare, 25 g flori de levănţică şi 50 g ciuboţica-cucului. Turnaţi o cană de apă clocotită peste o linguriţă din acest amestec şi lăsaţi să se infuzeze cinci minute. Dacă doriţi, puteţi îndulci infuzia, cât este fierbinte, cu o linguriţă de miere. Se bea înainte de culcare.

METEO

România *Sud-Est şi* Europa

6 martie

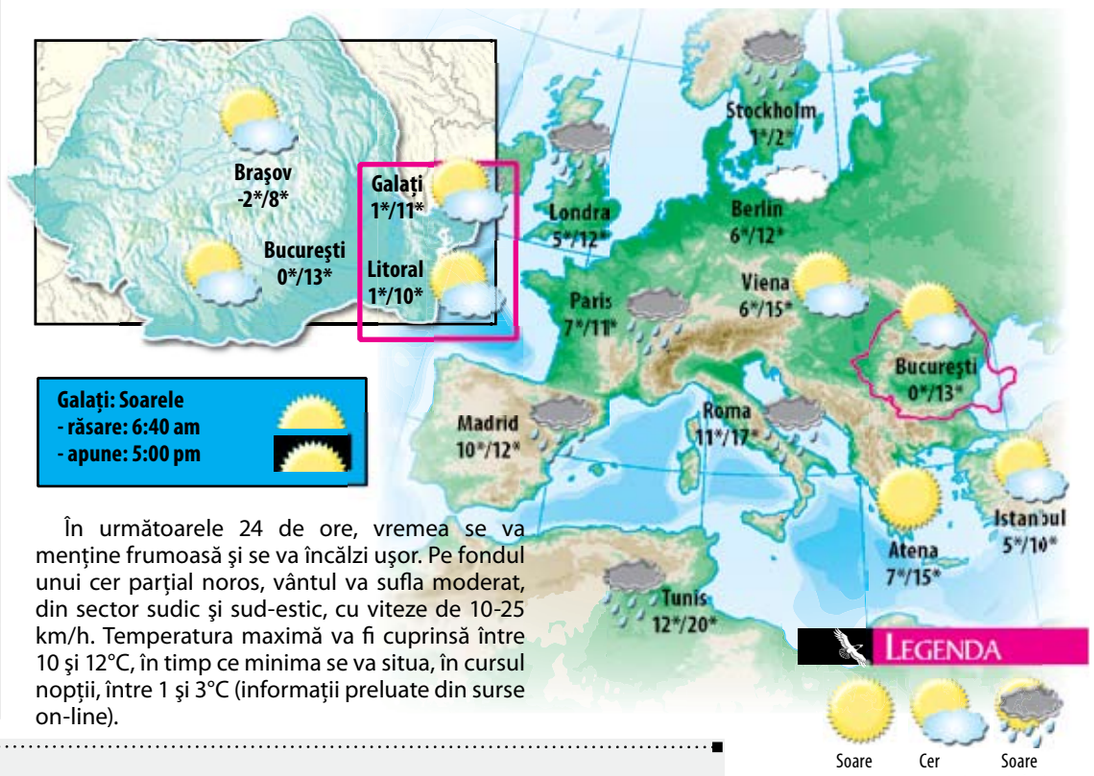

În următoarele 24 de ore, vremea se va menține frumoasă și se va încălzi uşor. Pe fondul unui cer parțial noros, vântul va sufla moderat, din sector sudic şi sud-estic, cu viteze de 10-25 km/h. Temperatura maximă va fi cuprinsă între 10 şi 12°C, în timp ce minima se va situa, în cursul nopții, între 1 şi 3°C (informații preluate din surse on-line).

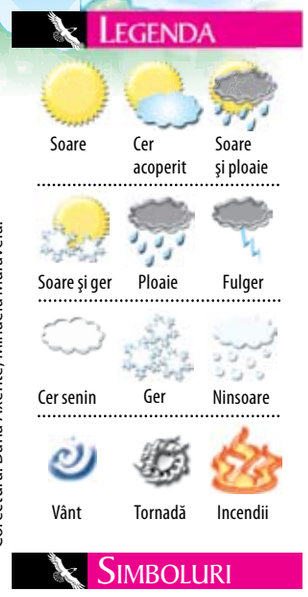

Telefoane **Utile**

Dispecerat Urgențe - 112
Ambulanță non stop (VITAL MED) - 462222
Pompieri - 981;- 460441
Centrala Inspectoratului Județean de Poliție - 407000
Poliția Municipală - 412222
Poliția Transporturi - 418460
Secția 1 de Poliție - 419966
Secția 2 de Poliție - 460854
Secția 3 de Poliție - 413400
Secția 4 de Poliție - 468490
Secția 5 de Poliție - 416945
Inspectoratul Județean al Poliției de Frontieră - 959
Centrul de prevenire și consiliere antidrog - 934;- 461800
Jandarmi - 956
Poliția comunitară - 470617
Prefectură - 312100
Consiliul Județului - 411099
Primărie - 307799
Protecția civilă - 982; 411456; fax - 413219
Autoritatea Teritorială de Ordine Publică Galați - tel. verde: 0800828674- 477900; fax: 325530
Garda de Mediu -tel. verde 0801010101 (pentru încălcarea Legii Protecției mediului)
S.C. ECOSAL PREST S.A. - 312282
Informații CFR- 460643
Rezervare bilete tren - 496000
Agenția CFR - 472420
Autogara - 412683

Deranjamente - intervenții:
APATERM :dispecerat- 311018, 473100/120; relații cu publicul- 473151 DISTRIGAZ SUD (Sucursala Galați) - centrală - 460203
- dispecerat - 460419
ELECTRICA (Galați) - 929 (număr unic cu apel gratuit pentru toți clienții indiferent de zona de reședință)

Spitale
De Urgență - 315555
Municipal nr.1 - 479401
Boli Infecțioase- 334022, 334032
De Copii - 469100
Militar- 423938
TBC- 460712
CFR- 460795
Interne - 475768
Maternitatea Municipală - 413131

Farmacii non-stop:
Hygeia (vizavi de Spitalul Județean) - 473013

Fondat 1989 Viața liberă

COTIDIAN INDEPENDENT®
marcă înregistrată
ISSN 1221-4914

REDACȚIA ȘI ADMINISTRAȚIA: Galați, str. Domnească nr. 68 / SECRETARIAT tel. **460 620**, fax **471 028**
POLITIC, tel. **460620(int. 25)** CULTURĂ, JURIDIC, INTEGRARE, COMUNITATE **414 630** RELAȚII CU PUBLICUL **461 772**/ SPORT **411 644**/ TEHNO **462 460** PUBLICITATE tel. **463 664, 460 719**, fax **460 875** / TECUCI: Casa de Cultură - tel./fax **820 508** / DIFUZARE tel. **460 395**

Radu MACOVEI
Director general
Grigore LAZAROVICI
Director general adjunct
Katia NANU
Redactor șef
Anca SPÂNU TUDOR
Redactor șef adjunct
Dan PLĂEȘU
Secretar general de redacție
Mioara MĂNĂILĂ
Director publicitate

INTEGRARE / COSTEL CRÂNGAN, Cristinel Luca, Elena Parapiru, **Aurel Stancu** **JURIDIC** / ȘTEFAN DIMITRIU, Laura Gurău, Ovidiu Amălinei, Tudor Neacșu, **Alina Comșa Durbacă** **CULTURĂ - ÎNVĂȚĂMÂNT** / ANGELA RIBINCIUC, Teodora Miron, Marius Țuca, Cristina Carp, **Roxana Penciu, Theodor Parapiru** **COMUNITATE** / MARIA STANCIU, Marius Mototolea, Petrica Pațilea, **Mariana Iliescu** **POLITICĂ, ADMINISTRAȚIE** / MARIA MĂNDIȚĂ, Anca Melinte, Victor Cilincă **SPORT** / D.C. PREDESCU, **Gheorghe Arsenie, Dănuț Lungu** **AGENȚII DE PRESĂ** / Cristina Goga, Monica Zanet **FOTO** / Vasile Caburgan, Sorin Pană, Bogdan Codrescu SUBREDACȚIA GALAȚI NORD / **Ion Trif Pleșa** SECRETARI REDACȚIE/ **Gheorghe ARSENIE, Viorel BUCUR** DESIGNER / **Lucian Istrate**

DEPARTAMENT CALCULATOARE / **Camelia LUPU**, Adrian BARBU, Andra AMĂLINEI, Monica BOCZAR, Lili CRĂCIUN, Olguța CRISTEA, Mihaela MINEA, Tiberiana PRISĂCARIU, Carmen ROPOTAN, Elena GRĂDINARU, Ana BELIU, Luminița CHIRILĂ, Zoica FOTACHE, Vasilica PRODAN, Camelia MANOLESCU - **Echipamente livrate de ROMLOTUS**

Tipografia Viața liberă
Pănuț HAGHIAC, Nicușor CRĂCIUN, Năstase VÂRLAN, Victor BADIU, Ion MACOVEI, Ghiță PETREL, Ștefan STANCU, Vasile POPA
Unica tipografie din zona Galați - Vrancea - Brăila, care tipărește un ziar cotidian, la calitate de nivel național! **0236 416 911 - int.37**

BRAT IFAB ABC
auditat de **Biroul Român de Audit al Tirajelor** *membru al* **Biroului Internațional de Audit al Tirajelor**

Echipa de serviciu: Secretar de redacție: Viorel Bucur; Cap limpede: Vasile Caburgan; Corectura: Dana Axente, Mihaela Maravela.

Copierea oricăror elemente grafice ale acestei publicații va fi sancționată prin lege

Fondat 1989 Viaţa liberă
Cartele PrePay: Orange la cele mai bune preţuri, prin cea mai mare reţea de difuzare din Galaţi
orange
Orange PrePay
4 € 17,00 RON
7 € 30,00 RON
15 $ 50,00 RON
Pachet Orange doar 17,50 RON

OBSERVATOR
Marţi, 6 Martie 2007

˝Dansez pentru tine˝, la repetiţii

Vedetele participante la noul sezon al emisiunii "Dansez pentru tine", care începe la Pro TV pe 16 martie, au intrat în iureşul repetiţiilor, şi-au cunoscut partenerii de ring, visurile pentru care concurează împreună şi coregrafii exigenţi, potrivit postului de televiziune. Pregătirile pentru show sunt în toi, decorul este în plină reconstrucţie, Iulia Vântur a cunoscut poveştile celor opt perechi concurente, iar Ştefan Banică Jr. pune la punct ultimele detalii, alături de producătorii şi echipa emisiunii.

Mediafax/M.Z.

www.viata-libera.ro

Viața pe scurt

˝A fost sau n-a fost?˝, și în Mexic

Lungmetrajul de debut al lui Corneliu Porumboiu, "A fost sau n-a fost?", a câştigat premiul pentru cel mai bun film de ficţiune la cea de-a patra ediţie a Festivalului Internaţional de Film Contemporan (FICCO) de la Mexico City, care s-a încheiat pe 4 martie, potrivit The Hollywood Reporter. FICCO, cel mai important festival internaţional de film din Mexic, se axează pe opere de debut şi regizori tineri. Anul acesta, la secţiunile ficţiune şi documentar au concurat 16, respectiv, 17 filme.

Mediafax/M.Z.

Speranţă pentru un copil

Bogdan Ștefan Craiu mai așteaptă încă

S-au strâns 50 de milioane, dar până la 30.000 de dolari mai e mult… Doctorii din China l-au programat în aprilie Mama lui sperã cã va strânge banii… Îl puteţi ajuta?

Am mai scris despre drama băieţelului Bogdan Ştefan Craiu, de 9 ani, care, încă de la vârsta de patru luni, suferă de o boală paralizantă: **tetrapareză spastică, formă severă, cu elemente extrapiramidale.** El este imobilizat la pat, poate face câţiva paşi doar ajutat de cineva, abia îşi poate ţine capul, tot cu sprijin, în loc de aproximativ 30 de kilograme normale, la vârsta lui, are doar 15, nu vorbeşte, rosteşte doar câteva cuvinte aproximative, înţelese doar de mamă. Doamna Geta Craiu îşi îngrijeşte băiatul, stă tot timpul cu el, nu are cum să muncească, trăieşte din indemnizaţia de însoţitor, îi este foarte greu, mai ales că tatăl lui Bogdan, poate şi profund afectat de infirmitatea fiului său, a decedat în 2003…

Cu ajutorul Direcţiei Sanitare, Primăriei, Serviciului Judeţean de Ambulanţă, mama şi-a dus fiul bolnav peste tot în ţară, acolo unde se întrezărea o speranţă de vindecare. Din păcate, în România, aceasta nu există. Singura soluţie este China. Acolo, o clinică specializată, care tratează astfel de maladii prin injectarea de celule Stem, îl poate vindeca şi chiar a fost de acord să-l primească pe Bogdan. Îi trebuie însă 30.000 de dolari, adică aproximativ 780 milioane lei vechi (78.000 lei noi). În urma articolului nostru „Visul doamnei Geta Craiu", pentru Bogdan s-au strâns aproximativ 50 de milioane (5.000 lei noi). Până la cei 30.000 de dolari, diferenţa este însă uriaşă, iar medicii din China l-au programat deja pentru intervenţie pe Bogdan şi îl aşteaptă în aprilie. Cu cât înaintează în vârstă, şansele sale de vindecare scad.

Cu lacrimi în ochi, mama lui, Geta Craiu, a revenit la redacţie cu rugămintea să reluăm apelul umanitar, în speranţa că şi alţi gălăţeni vor putea contribui la salvarea fiului său. Transcriem conturile pentru Bogdan, de la BCR: RO56RNCB0141032266760004, în euro şi RO83RNCB0141032266760003, în lei. O puteţi suna pe mama lui Bogdan Ştefan la 437303. Ea aşteaptă cu înfrigurare ziua în care va putea zbura cu băieţelul său spre China. Spre vindecare…

Ion Manea

Sondaj – 65 la sută dintre români ar vota cu Traian Băsescu în caz de referendum pentru suspendare. Asta aşa, ca să apreciem încă o dată calitatea morală extraordinară a parlamentarilor, care nu se bat cu Băsescu pentru meschine interese electorale…

REFLECŢIILE

lui Costache

Bravo, bravo, bravo!

Mihai **Costache**
redactie@viata-libera.ro

Şi astăzi cred că cea mai importantă ştire de săptămâna trecută n-are nicio treabă cu mediul parlamentar ori cu sondajele de opinie sau cutremurele ori eclipsa. Undeva, pe la fapt divers, între un viol şi o alunecare de teren, am găsit următoarea ştire: un tip mare de la AVAS a fost arestat pentru o şpagă de 40.000 de dolari.

Dom'le, bine că îi arestează pe corupţi… altfel nu şi-ar face controale medicale şi nu ar descoperi că sunt grav bolnavi şi nu suportă detenţia. Pe chestia asta eu le urez corupţilor să fie foarte, foarte sănătoşi. Abia când vor aresta corupţi sănătoşi voi crede că anticorupţia a avut succes. Poate facem un referendum să trecem Ministerul de Interne şi Justiţia în subordinea lui Eugen Nicolăescu, de la Sănătate, că bag seama că au nas teribil în a detecta preponderent infractorii bolnavi.

Pe urmă, mă uitam fără entuziasm la cât de coerent, concertat, politicos şi cumsecade reacţionează clasa politică în olimpiada răspunsurilor dată lui Băselu, faza pe Parlament. Hei, naţiune, fără referendum pentru votul uninominal, deoarece oricum marea majoritate a românilor sunt de acord cu introducerea noului sistem de vot şi, ce chestie, prea multe partide au depus pe la comisiile parlamentare de resort diverse proiecte în sensul ăsta încă de când era lupul căţel.

Evident, avem o vină uriaşă, noi, ca popor, deoarece preocupaţi mai degrabă de grija zilei de mâine – când vom fi obosiţi din cauza lipsei de somn din noaptea următoare, că doar nu poţi dormi confortabil cu liniştea tulburată de manelele din cartier (io cred că nu-i amendează pen'că nu tulbură liniştea publică, ci pe cea privată, că se aude în case) – nu înţelegem filozofia cutumei mici, care imprimă o anumită dinamică oricărei iniţiative bla, bla, bla.

… şi până nu le-a sărit Băsescu în cap nu au ştiut că au depus proiectele…

Valea Mărului

Felicitări, Panaitița!

Respectându-şi cititorii, Biblioteca Publică din comună se respectă pe sine. Când primarul e profesor de limba şi literatura română, nu e voie ca biblioteca să nu aibă faţă comercială! Împărţind spaţiul fostului cămin cultural în patru, domnul **Vasile Vulpe**, inspirat, a făcut aici loc şi cărţilor.

Ordine, invitaţii la lectură, volume puse în evidenţă după criterii profesionale. Prin grija primarului Vulpe, în 2006 bibliotecii i s-au alocat, pentru îmbogăţirea fondului de carte, 53 de milioane de lei vechi. Întreb: îl întrece cineva din judeţ, din mediul rural? Nu cred… Duşmanul nr. 1 al cititului, privitul la televizor, deşi e în ofensivă, biblioteca nu dă bir cu fugiţii, nu cedează din poziţiile câştigate. 153 de cititori activi. Relaţia cu şcoala, graţie directorului **Ştefanache Vârlan**, deosebită! Eminescu, în toate ocaziile potrivite, e la loc de cinste. Raft cu scriitorii-fii ai satului, între care istoricul şi criticul literar Marcel Crihană.

Numele bibliotecarei, Panaitiţa Bătroş. Ţineţi-l minte!

Ion Trif Pleşa

Fondat 1989 Viaţa liberă

Ai câteva ore libere pe săptămână?

Ai vrea să câştigi nişte bani în plus?

Ai vrea ca asta să se întâmple lângă locuinţa ta?

Căutăm reprezentanţi pentru Municipiul Galaţi

Provident Financial este o companie financiară britanică cu peste 125 de ani de experienţă în acordarea de împrumuturi de valoare mică pe termen scurt, la domiciliu, în maximum 48 de ore de la apelul telefonic.

- **Lucrezi cât vrei tu.** Uită de programul fix de lucru. La noi începi când poţi şi lucrezi câte ore vrei.
- **Câştiguri atractive.** La Provident faci mai mult decât un ban în plus şi eşti platit săptămânal.
- **Noi te învăţăm** tot ce trebuie să ştii şi îţi oferim sprijin şi consiliere.

Dacă îţi place să vorbeşti cu oamenii, **sună-ne!** S-ar putea să fii un bun reprezentant Provident!

Sună bine? Sună acum! 989 număr cu tarif normal
www.provident.ro

PROVIDENT
Suntem alături de tine