Organism de certificare
CERT IND
Acreditare naţională (RENAR) şi internaţională (ESYD) pentru certificarea sistemelor de management al calităţii.
În curs de acreditare pentru:
- certificarea sistemelor de management de mediu - ISO 14001;
- certificarea sistemelor de management al siguranţei alimentului - ISO 22000.
S.C. CERTIND S.A.
Palatul UGIR 1903, str. George Enescu 27 - 29, sector 1, Bucureşti Tel/ Fax: 021.313.369.51
E-mail: office@certind.ro
www.certind.ro

ROMÂNIA, ANUL XVIII, NR. 5345 SÂMBĂTĂ-DUMINICĂ 26-27 MAI 2007 22+12 PAGINI, 90 BANI

Fondat 1989
Viaţa liberă
DIRECTOR GENERAL RADU MACOVEI

GALAŢI ® ROMÂNIA ÎNTOTDEAUNA, PRIMII! ©

www.viata-libera.ro

La început de săptămână
Consultări la Cotroceni
▸ PSD, PD, UDMR şi PC au anunţat că vor participa, luni, la consultările iniţiate de Traian Băsescu la Cotroceni ▸ Liberalii se decid duminică, în timp ce PRM refuză categoric discuţiile
ACTUALITATE/2

Adresa redacţiei:
str. Domnească nr. 68
TEL 460 620, FAX 471 028

BRAT DR AIC ISSN 1221-4914
COTIDIAN INDEPENDENT® marcă înregistrată
auditat de Biroul Român de Audit al Tirajelor membru al Biroului Internaţional de Audit al Tirajelor

62.000 de cititori zilnic
Publicaţie ce beneficiază de rezultate de audienţă conform Studiului Naţional de Audienţă măsurate în perioada ianuarie 2006 - ianuarie 2007

VALUTA
Euro 3,2751 lei ▲
Dolar 2,4386 lei ▲

METEO
19° 32°
Galaţi
Şanse de furtună 80%; cald

SINAXAR
Sf. Ap. Carp şi Alfeu; Sf. Augustin, Arhiepiscop de Canterbury, apostolul Angliei

MAXIME
"Cel mai greu lucru de păstrat este echilibrul."
Jean Grenier

Purgatoriul serviciilor publice
MOARTE FĂRĂ PREAVIZ
EVENIMENT/3

foto Vasile Caburgan foto@viata-libera.ro

Triplă lansare cu vernisaj
Cărţi şi Semne

Joi seara, în sala "Ioan Simion Mărculescu" a Muzeului de Artă Vizuală, trei scriitori gălăţeni, legaţi cu sufletul şi numele de "Viaţa liberă", şi-au lansat cărţile apărute la Editura Senior: Katia Nanu – "Paso Doble", Aurel Stancu – "Pretorul" şi Teodor Parapiru – "Mieii tunşi zero". Bonusul serii şi totodată un motiv în plus de încântare a fost expoziţia de fotografie "Semne", a Katiei Nanu – care ne-a demonstrat că suntem departe de a o cunoaşte cu adevărat.

CULTURĂ/11

foto Vasile Caburgan foto@viata-libera.ro

INTERIOR
Abonează-te la Viaţa liberă şi plăteşti doar 50 de bani pe exemplar!

EVENIMENT/3
Astăzi, la Pădurea Gârboavele
Marşul Factorilor Poştali - faza regională

EVENIMENT/7
Din motive de sănătate
Alexandros Galiaţatos, eliberat din funcţie

Tragedie
Un copil a murit în Spitalul de Pediatrie

SOCIAL/8
Campanie de educaţie privind drepturile copilului
Ziarul "Viaţa liberă", un model de bună practică

Topul preţurilor
Sarmale de viţă nouă

SOCIAL/8
La Galaţi
Proxeneţi după gratii
Poliţiştii şi procurorii gălăţeni au descoperit şi anihilat un grup de proxeneţi care obligaseră la practicarea prostituţiei peste 50 de tinere.

MEDICINĂ/12
Spitalul din Iveşti
La limita supravieţuirii
Instituţia spitalicească, redusă la 30 de paturi, se zbate să le asigure bolnavilor, într-o clădire devenită improprie, o minimă îngrijire şi hrană.

VARIA/4
În Cuca
Sete cu leac scump
Reţeaua de alimentare cu apă a comunei, deşi relativ nouă, a cedat, pentru refacerea ei fiind nevoie de un milion de euro.

NEO(PO)LITICĂ/5
Culmea indecenţei
"Nespălata" cea obraznică
Primarul a fost certat fiindcă un jet de apă al fântânii arteziene ţinteşte în mod indecent o anume parte anatomică a „Fetei pe valuri".

EDITORIAL

Maria **Mândiţă**
mariam@viata-libera.ro

De-a simularea

Oriunde ai întoarce capul, sau te-ai îndreptat zilele astea, peste tot s-a vorbit despre viitorul guvern. S-au făcut atâtea scenarii, unele realiste, altele fanteziste, iar posibilii premieri au fost prezentaţi peste tot. S-au avansat presupuneri, s-au încercat exerciţii de imaginaţie, aceste povestiri ştiinţifico-fantastice pentru care românii au făcut o adevărată pasiune, s-au numărat voturile, s-au extras procentele, nu a ieşit la numărătoare, s-a mai numărat o dată, iar s-a calculat, s-au aruncat acuze şi cuvinte grele, şi uite-aşa, a mai trecut o zi din viaţa politicii româneşti.

Ceea ce însă politicienii nu au văzut, dincolo de pereţii opaci între care se ceartă, este realitatea în care trăim, noi, toţi ceilalţi. Pentru şoferii din Galaţi a mai fost o zi în care au descoperit cu stupefacţie că pe strada pe care au trecut azi-dimineaţă nu au mai putut trece şi la prânz, pentru că se asfaltează de zor. Asta, în condiţiile în care nimeni nu i-a anunţat, nu cu o zi sau două înainte, dar nici măcar cu câteva ore în avans!

Şi pentru domnul P.D. a mai trecut o zi. Încă o zi de când zăcea mort în casă, cu calea din urmă neluminată şi neplâns de nimeni. Şi pentru vecinii săi a mai trecut o zi de miros insuportabil în bloc, de spaimă, milă şi dezgust la un loc. Şi pentru autorităţile locale a mai trecut o zi, o zi scurtă, ultima din săptămână, în care, preţ de mai multe ore, au folosit timpul ca să vorbească la telefoane, în speranţa naivă că se va găsi instituţia care se ocupă cu ridicarea persoanelor decedate în locuinţe.

CONTINUARE ÎN PAGINA 2

SELGROS CASH & CARRY
ÎNCĂ 3 ZILE PÂNĂ LA DESCHIDERE!

Oferta noului magazin SELGROS GALAŢI cuprinde cca. 40.000 de articole alimentare şi nealimentare, printre care şi un larg sortiment de detergenţi şi produse de curăţenie. Emil Dorin Manole, şeful raionului "Detergenţi" vă stă cu plăcere la dispoziţie pentru consultanţă şi pentru a vă îndruma spre cele mai bune oferte. Vă aşteptăm începând cu 29 mai la SELGROS, pe Bd. Galaţi nr. 1C!

Premieră
Start la Bacalaureatul francofon
EVENIMENT/3

▸ **Ieri, 28 de elevi de la clasa de bilingv a Colegiului Naţional "Al.I. Cuza" au susţinut o probă anticipată a Bacalaureatului**

AWARD OF EXCELLENCE European Newspaper AWARD

INDEX
ACTUALITATE.....2
EVENIMENT.....3
VARIA.....4
NEO(PO)LITICĂ.....5
MAPAMOND.....6
EVENIMENT.....7
SOCIAL.....8
LIFESTYLE.....9
SPORT.....10
CULTURĂ.....11
MEDICINĂ.....12
PUBLICITATE.....13/19
AGENDĂ.....20
MAGAZIN.....21
OBSERVATOR.....22

5 948396 005535

Provocare pentru Băsescu

Preşedintele Băsescu a fost invitat de organizatorii programului de combatere a rasismului şi violenţei în fotbal să poarte la finala Cupei României de astăzi, dintre Poli Timişoara şi Rapid, un tricou inscripţionat cu un mesaj antirasist. În cadrul programului antirasism şi antiviolenţă al Federaţiei Române de Fotbal, efectuat cu sprijinul Consiliului Naţional pentru Combaterea Discriminării, jucătorii celor două finaliste ale Cupei României vor intra pe teren purtând tricouri inscripţionate cu mesajele "Rasismul distruge jocul" şi "Violenţa distruge vieţi".

Ralu Filip, decorat post-mortem

Ralu Filip, fostul preşedinte al Consiliului Naţional al Audiovizualului, a primit, ieri, distincţia postumă "Crucea Moldavă" din partea Mitropoliei Moldovei şi Bucovinei, în semn de recunoştinţă pentru sprijinul acordat la înfiinţarea reţelei de posturi de radio Trinitas. Distincţia a fost înmânată familiei din partea Mitropolitului Daniel al Moldovei, în timpul unei slujbe ţinute în Sala "Constantin Brâncuşi" din Palatul Parlamentului de către episcopul vicar patriarhal Vincenţiu Ploieşteanul.

www.viata-libera.ro

Viața în România

La început de săptămână

Consultări la Cotroceni

PSD, PD, UDMR şi PC au anunţat că vor participa, luni, la consultările iniţiate de Traian Băsescu la Cotroceni
Liberalii se decid duminică, în timp ce PRM refuză categoric discuţiile

PSD merge, dar fără Iliescu

PSD va merge la Cotroceni, a anunţat Mircea Geoană care a apreciat că iniţiativa preşedintelui Băsescu în acest sens reprezintă un semnal de normalizare a climatului politic. Geoană a apreciat, însă, că unele dintre temele propuse de Băsescu pentru aceste consultări "nu îşi au rostul", pentru că nu ţin de atribuţiile şefului statului, ci de cele ale Guvernului sau Parlamentului, cum ar fi priorităţile guvernamentale şi legislative pentru perioada următoare. Geoană a precizat că va conduce delegaţia PSD care va participa la consultările de la Cotroceni. Preşedintele de onoare al PSD, Ion Iliescu, nu va face parte din delegaţie, el declarând ulterior că nu mai are ce discuta cu preşedintele Băsescu până când acesta nu îşi cere scuze în mod public pentru jignirile pe care i le-a adus în perioada campaniei pentru referendumul din 19 mai.

PD agreează ideea republicii semiprezidenţiale

Secretarul general al PD Vasile Blaga a declarat, ieri, referindu-se la temele consultărilor cu şeful statului, că, personal, ar "merge" pe ideea republicii semiprezidenţiale, apreciind că "poporul nu va accepta" un proiect constituţional bazat pe o republică parlamentară. Blaga a explicat că în privinţa votului uninominal "s-a degajat o înţelegere între o majoritate parlamentară", PD, PSD şi PNL exprimându-şi acordul faţă de varianta Pro-Democraţia. Liderul PD a opinat că Legea lustraţiei este "absolut necesară" pentru realizarea reformei clasei politice.

UDMR nu vrea vot uninominal

UDMR va merge la Palatul Cotroceni şi îşi va prezenta punctul de vedere faţă de votul uninominal şi Legea lustraţiei, a declarat preşedintele UDMR Marko Bela. UDMR nu susţine introducerea votului uninominal, dar este de acord cu o Lege a lustraţiei. "În privinţa modificării Constituţiei, nu cred că putem, în acest moment, constitui o majoritate de două treimi", a opinat Marko Bela.

Conservatorii cer "teme serioase"

Partidul Conservator va participa la consultări, a anunţat liderul partidului, Dan Voiculescu. Potrivit unui comunicat al PC remis, "liderul conservator spune că partidul pe care îl conduce va aborda în timpul discuţiilor teme serioase, de interes pentru viitorul României europene. Printre acestea se numără şi o mai veche propunere a acestora, aceea privind necesitatea introducerii votului uninominal".

Liberalii se mai gândesc

Liberalii se reunesc, duminică, la ora 11.00, în şedinţa Biroului Politic Central, pentru a decide dacă vor participa la discuţiile de la Cotroceni şi pentru a stabili proiectele şi priorităţile guvernamentale imediate, a declarat secretarul general al PNL, Dan Motreanu. El a precizat că, la solicitarea premierului Călin Popescu Tăriceanu, şedinţa săptămânală a conducerii liberale va avea loc duminică, nu luni ca de obicei.

PRM nu va participa la "mascaradă"

PRM nu va participa la consultări, a anunţat, ieri, preşedintele PRM Corneliu Vadim Tudor, precizând că acestea reprezintă "o mascaradă, menită să arate lumii cum munceşte Băsescu de dă în brânci". Liderul PRM crede că subiectele propuse de preşedinte pentru discuţiile cu partidele sunt nişte "teme false" şi "şmecherii" ale lui Băsescu.

Decizii guvernamentale

Măsuri pentru dezvoltarea agriculturii

Guvernul va discuta cu reprezentanţii băncilor despre reducerea dobânzilor la creditele pentru agricultură, va aloca 100 milioane euro unor consilii locale înscrise în programul SAPARD şi va reduce termenele de analiză a contestaţiilor la licitaţiile de atribuire a contractelor finanţate de UE. Deciziile au fost anunţate, ieri, de premierul Călin Popescu Tăriceanu, la finalul întâlnirii de la Guvern pe teme de agricultură. La discuţii au participat ministrul Agriculturii Decebal Traian Remeş, secretarul de stat în Ministerul Economiei şi Finanţelor Sebastian Vlădescu, reprezentanţi ai Ministerului Internelor şi Reformei Administrative, Autorităţii Naţionale pentru Reglementarea şi Monitorizarea Achiziţiilor Publice şi Agenţiei de Strategii Guvernamentale.

Publicare

Legea ANI, în Monitorul Oficial

Legea privind înfiinţarea Agenţiei Naţionale de Integritate a fost publicată, ieri, în Monitorul Oficial. Legea intră în vigoare pe capitole. Capitolul referitor la categoriile de demnitari care trebuie să depună declaraţii de avere şi de interese intră în vigoare la şase luni de la publicarea legii, iar categoriile care până acum nu au fost obligate să depună astfel de declaraţii vor avea de la acea dată încă 15 zile pentru a se conforma prevederilor actului normativ. Legea ANI a fost promulgată în 17 mai de către preşedintele interimar Nicolae Văcăroiu, după ce în 9 mai a fost adoptată cu unanimitate de voturi de Senat.

Note prea mici la concurs

TVR, fără redactor-şef

Niciun candidat nu a îndeplinit criteriile pentru a fi declarat admis la concursul organizat ieri de postul public de televiziune, pentru ocuparea postului de redactor-şef al Redacţiei Ştiri şi Actualităţi.

Potrivit unui comunicat al Departamentului de comunicare al TVR, toţi candidaţii au fost notaţi sub 8, nota minimă pentru a fi declaraţi admişi. Concursul va fi repetat.

Concursul a început la ora 10.00 şi i-a avut drept candidaţi pe Monica Ghiurco (prezentatoare TVR), Tudor Barbu (membru al Consiliului de Administraţie al SRTv), Dan Dumitru (fost redactor-şef al Departamentului de Ştiri al postului Prima TV), Liviu Popescu (fost redactor-şef al Direcţiei de ştiri a TVR), Cristian Bălţoiu (reporter TVR), Marius Zamfir (reporter TVR), Mihai Constantin (corespondent TVR la Washington).

LAZI

Monica Zanet
redactie@viata-libera.ro

De-a simularea

Urmare din Pagina I

Fiecare şef al fiecărei instituţii publice cu care reporterii "Vieţii libere" au luat legătura ieri a încercat să arunce vina pe … scaunul celuilalt. Birocraţia dusă până la absurd a făcut să aflăm din nou lucruri pe care, din păcate, le ştim demult: în România nu există colaborare între serviciile publice şi fiecare face în aşa fel încât, dacă se poate, responsabilitatea să treacă razant pe lângă el, poate s-o opri în curtea altei instituţii. În timp ce ieri autorităţile locale mimau că se ocupă de urgenţă de acest caz, mortul stătea în continuare în casă, aşteptând să-şi facă cineva pomană de dânsul… Nu este prima oară când descoperim că nu există o „procedură standard" – ca să folosim termenul invocat ieri de autorităţi de nenumărate ori – nu există o legătură strânsă între instituţiile publice implicate într-un astfel de caz; totul se desfăşoară conform tradiţiei „lasă-mă să te las", totul se derulează cu viteza cu care se târăşte canicula peste oraş…

Situaţia s-a rezolvat până la urmă, însă cine a avut răbdarea să urmărească până la sfârşit firul poveştii s-a trezit cu siguranţă cu lacrimi pe obraji, însă nu de plâns, ci de râs…Nervos, dar râs. Deci, situaţia a fost depăşită, aşa că autorităţile trebuie să se pregătească de simularea de inundaţie care va avea loc în weekend, în judeţ. Vă miraţi că Guvernul a stabilit simularea unei inundaţii în plină secetă? De ce? Nu se fac oare politicienii mereu că plouă când vine vorba despre ce se întâmplă cu românul de rând? Aşa că, succes primarilor din judeţ: măcar simularea să iasă bine, dacă realitatea nu!

Vijelie în Buzău

Vijelia care s-a abătut, în noaptea de joi spre vineri, asupra judeţului Buzău a provocat pagube şi probleme în mai multe localităţi, cele mai însemnate pierderi fiind raportate în comuna Murgeşti unde furtuna şi grindina au compromis mare parte din culturi.

Localităţi în beznă

Şase localităţi din judeţul Harghita au rămas nealimentate cu energie electrică din cauza vijeliei, după ce, în noaptea de joi spre vineri, cel puţin 22 de localităţi au fost afectate.

Ambulanţă aeriană

Un serviciu de ambulanţă aeriană va funcţiona în judeţul Constanţa, asigurat de o companie privată de zbor. Consiliul Judeţean Constanţa a aprobat, vineri, în şedinţă ordinară, încheierea unui contract cu compania SC Regional Air Services SRL, care are în proprietate Aerodromul Tuzla.

Alertă medicală

Medicii epidemiologi din cadrul Autorităţii Judeţene de Sănătate Publică Buzău sunt în alertă din cauza numeroaselor cazuri de varicelă, în prezent afecţiunea fiind confirmată în două comunităţi de copii, într-un centru de primire urgenţe minori şi la liceul din oraşul Pogoanele.

Ambasadă închisă

Ambasada Marii Britanii la Bucureşti anunţă că luni şi marţi va fi închisă, cu ocazia Sărbătorii băncilor şi a sărbătorii speciale pentru ziua oficială de naştere a Majestăţii Sale, Regina Elisabeta a II-a.

Funcţie nouă pentru Vosganian

Ministrul Economiei şi Finanţelor, Varujan Vosganian, a fost numit guvernator pentru România în Consiliul Guvernatorilor Băncii Europene de Investiţii (BEI), printr-o hotărâre aprobată, ieri, de Guvern. România este membru cu drepturi depline al BEI, începând cu 1 ianuarie 2007. Consiliul guvernatorilor stabileşte directivele generale referitoare la politica de creditare a Băncii Europene de Investiţii.

Schimbări la şefia RAR

Ministrul Transporturilor, Ludovic Orban, l-ar putea numi pe Ovidiu Crăpăturean în funcţia de director general al Registrului Auto Român în locul lui Daniel Patentaşu, care a ocupat această funcţie timp de nouă luni. "Nu am semnat încă ordinul de numire. Crăpăturean este unul dintre candidaţii pentru această funcţie", a declarat ministrul Transporturilor. Crăpăturean, membru al PNL de la înfiinţare, a ocupat funcţii de conducere la Autoritatea Rutieră Română şi la RAR. Pentru conducerea RAR a mai fost vehiculat numele lui Marius Tudor, secretar general al Asociaţiei Producătorilor şi Importatorilor de Automobile. Daniel Patentaşu a succedat în funcţie actualului secretar general al Ministerului Transporturilor, Radian Tufă.

"Cursul leului nu poate fi anticipat"

Cursul monedelor naţionale din statele din regiune a avut evoluţii uneori neliniare, cu variaţii mari, în ultimii ani, astfel că nu trebuie creată la nivelul populaţiei iluzia că cineva ştie cum va evolua acesta, a declarat vineri guvernatorul Băncii Naţionale a României (BNR), Mugur Isărescu. El a arătat, la un seminar, că variaţiile de curs au fost uneori foarte mari, de circa 25% într-un interval relativ scurt, iar evoluţia nu a fost determinată uneori, la prima vedere, de alţi factori decât fundamentele economice. "Nu trebuie creată la nivelul populaţiei iluzia că cineva ştie ce se va întâmpla cu cursul. (...) Friptul degetelor, pierderea poate fi mare", a spus Isărescu.

Jurnalist anchetat pentru şantaj

Un jurnalist gorjean angajat la publicaţia "Lupta în Gorj", care lucrează în presă de două săptămâni, este anchetat pentru şantaj, după ce a fost prins în flagrant, vineri dimineaţă, în timp ce lua bani de la directorul Autorităţii de Sănătate Publică (ASP) Gorj Aristică Moroşanu. Publicaţia respectivă apare de circa o jumătate de an la Târgu Jiu şi în fiecare număr are o fotografie a lui Moroşanu însoţită de explicaţia: "prostul satului". Aristică Moroşanu a declarat că tânărul ziarist a venit la el în ultimele zile pentru a se dezice de cele tipărite în ziar, dar pentru a-i cere o sumă de bani pentru ca el, la rândul său, să nu scrie un articol compromiţător la adresa acestuia. Şeful ASP Gorj afirmă că, miercuri, s-a dus şi a depus o plângere la Parchetul Judecătoriei Târgu Jiu, iar ieri l-a chemat pe Şerbănoiu pentru a-i da 1.000 de lei. Banii aveau seriile notate de procurori, în urma flagrantului, jurnalistul fiind dus la Parchet.

pagină realizată de
Cristina Goga
cristina@viata-libera.ro
surse: Mediafax, Click News

Semicentenar

Promoția `57 a Pedagogicului, adunarea!

Astăzi, absolventele celor două clase de educatoare și absolvenții singurei clase de învățători promoția 1957 a Liceului Pedagogic se vor așeza din nou în bănci. Începând cu ora 9,00 ei vor sărbători jumătate de veac de la absolvire și își vor pomeni colegii care nu au mai apucat acest frumos jubileu.

Anca Melinte

În sfârşit

Pace sindicală la Mittal Steel

Cele patru sindicate care au negociat CCM-ul pe anul 2007 al siderurgiștilor - Solidaritatea, FSS Metarom, UTSL și Forum - au făcut ieri, în sfârșit, pace. Sindicatele au înaintat Administrației un proiect de contract comun, dar în acest document cinci capitole vor trebui renegociate. Pentru prima dată, sindicatele au aceleași revendicări, iar Administrația urmează ca, cel târziu marți, să dea un răspuns.

Vom reveni.

Aurel Stancu

www.viata-libera.ro

Viața la zi

Astăzi, la Pădurea Gârboavele

Marșul Factorilor Poștali - faza regională

Astăzi, poștașii se întâlnesc la Marșul Factorilor Poștali, faza regională, ediția a XXXI-a este organizată de Direcția Regională de Poștă Galați și adună cei mai buni alergători din județele Galați, Brăila și Tulcea. Competiția sportivă va începe la ora 9,30 și se va desfășura în Pădurea Gârboavele.

M. Stanciu

Spor la "Bani grei"

Trei câștigători pentru trei premii

Cele trei premii a câte 100 de lei fiecare din cadrul concursului «Bani grei cu ˝Viața liberă˝» au fost adjudecate de **Elena Ciobotaru**, **Ion Epurescu** și **Viorel Chiriac**. Îi așteptăm pe cei trei concurenți luni, între orele 12,00 și 13,00, la sediul "Vieții libere" din strada Domnească, numărul 68, cu buletinele, pentru ridicarea sumelor câștigate. Vă felicităm și vă urăm succes total în continuare!

Elena Parapiru

Concurs pentru juniori

˝100 de lei˝ pentru A.S.E.

Cătălin Ioniță, student la A.S.E., anul al III-lea, ia premiul oferit de concursul „Vieții libere", "100 de lei pentru învățăcei", adresat elevilor și studenților. Îl așteptăm pe câștigător, cu buletinul la purtător, luni, între orele 12,00 și 13,00, la sediul redacției, din strada Domnească, numărul 68, pentru ridicarea sumei care i se cuvine.

Elena Parapiru

Purgatoriul serviciilor publice

Moarte fără preaviz

Ieri, în jurul prânzului, reporterul „Vieții libere", Tudor Neacșu, sună în redacție: „Sunt în Micro 40. Poliția a găsit un mort, într-un apartament al primăriei. Este mort de patru zile și vecinii nu mai suportau mirosul și au chemat poliția. Acum, poliția a spart ușa,dar nu are cine să scoată omul de acolo". Din redacție judecata de bun-simț vine urgent: „Sunăm la primărie".

Șefa Direcției Administrație Publică Locală, Viorica Palade, ne răspunde amabil, ca întotdeauna: „Dați-mi vă rog adresa… Conform procedurii, primăria trebuia anunțată de către poliție, iar Medicina Legală trebuia să se ocupe, dar ce să mai discutăm acum… mă interesez ce s-a întâmplat în acest caz și ne vom ocupa noi".

Apel unic de urgență?

Îl contactăm și pe purtătorul de cuvânt al Inspectoratului pentru Situații de Urgență, Eugen Chiriță: „Trimitem un echipaj, dar trebuie să sunați și la 112, ca să se înregistreze sesizarea". Apelăm la 112, ni se face legătura în dispeceratul ISU: „Ușa este încuiată? Nu știți? Păi, sunați să aflați! Nu, nu este obligația dumneavoastră, dar pompierii nu vin decât dacă este ușa încuiată". Așteptăm, preț de jumătate de oră, vești de la colegul nostru: „Nu a venit nimeni, cei de aici nu au echipament de protecție și bietul om miroase îngrozitor, pentru că e foarte cald!", ne transmite, disperat, Neacșu.

Revenim la Eugen Chiriță, care ne răspunde: „Da, nu este de competența noastră să intervenim, este treaba Medicinii Legale". „Am văzut pompieri salvând pisici din copac, acum a murit un om și Medicina Legală nu-l poate scoate din casă!", replicăm noi. Pus într-o situație dificilă, purtătorul de cuvânt ne face legătura cu prim-adjunctul: „Ce bloc? Ce apartament? Ușa este deschisă? Pompierii nu pot interveni decât dacă ușa este încuiată". Între râs și plâns, răspundem că, din păcate, decedatul nu poate încuia ușa, ca să aibă pompierii motiv legal să intre!

Birocrație fără durere, fără suspine

Sunăm din nou la Primărie. „Medicina Legală trebuia să ia cadavrul. Am vorbit cu domnul Podaru [Direcția Tehnică] care a luat legătura cu SC Ecosal, să se ducă acolo cu echipament și să facă și igienizare în apartament, după ridicarea cadavrului", ne spune Viorica Palade. De pe teren, Neacșu ne spune că „au venit niște funcționari de la primărie care se uită".

Sunăm la directorul DSP, Sorin Ungurianu, pentru a afla ce rol au în piesă mașina și șoferul de la Medicina Legală: „Medicina Legală vine doar sesizată de Procuratură, în cazul morților violente și transportă cadavrul. Dacă nu e moarte violentă, medicul de familie stabilește cauza decesului, după care primăria ridică cadavrul. E o hibă legislativă aici…".

Revenim la 112. Ni se transmite: „Un echipaj de pompieri a plecat către I 2". Situația se confirmă pe teren, unde au ajuns și muncitorii Ecosal. „Mortul a fost dus în mașina Medicinii Legale de pompieri, care au luat mănuși de la Ecosal", ne raportează Neacșu. Caz clasat, bine că n-a murit în weekend, deși, pentru liniștea eternă, răposatul ar fi putut să dea un preaviz instituțiilor publice.

Maria Mândiță
Elena Parapiru

Decedatul este scos din bloc — **Foto: Vasile Caburgan**

S-a prezentat și mașina Medicinii Legale

Foto: Vasile Caburgan

Cadavrul a zăcut în casă câteva zile

De veghe fără voie

Scoaterea defunctului a durat aproape şapte ore

Ora 12:00 - Primim o informație potrivit căreia la unul din blocurile din cartierul Micro 40 polițiștii au identificat un om decedat de câteva zile în propriul apartament.

Ora 12:15 – Suntem deja în fața blocului I 2 din Micro 40. O mașină a Poliției alături de o Dacia Break ce pare furată de la dezmembrări și pe care scrie cu litere albastre „MEDICINA LEGALĂ" sunt parcate în apropierea scării de bloc. Doi agenți ai Secției 4 de Poliție își varsă năduful și ne spun că nu pot ridica singuri cadavrul, deși sunt veniți aici de la ora opt. Asta pentru că decedatul cântărește cam 100 de kilograme, iar fără mască de oxigen nu se poate intra în garsoniera în care și-a dat duhul Dumitru Petrea. Același lucru ne spune și șoferul de la Medicina Legală, trimis la fața locului de unul singur să transporte cadavrul. Tot de la aceștia aflăm că Dumitru Petrea nu are rude și că știu despre el doar faptul că locuia într-o garsonieră a Primăriei și că era un mare amator de șpriț

Ora 12:30 – Bun, și… cam ce ar fi de făcut? Polițiștii dau din umeri și ne explică, pe bună dreptate, că nu e treaba lor să care cadavre. Cel de la IML nu ar reuși de unul singur, nici să vrea cu ardoare să care mortul. Încercăm să ajutăm cumva, cu o idee. Ne anunțăm colegii din redacție care, pentru început, cred că ne ținem de farse. Lămuriți însă că problema e „groasă", ne dau asigurări că vor anunța toate instituțiile abilitate.

Așteptăm noi, așteaptă și polițiștii

Ora 13:00 – Elevii Școlii 30, aflată la doar câteva zeci de metri de blocul cu pricina, ies de la cursuri. Toți copiii trec prin fața blocului respectiv cu mâna la nas. Istovit de așteptare, nea Titi, șoferul nostru, ne spune: „Hai băieți la redacție că treaba se cam împute. Oricum, mâine îl găsim tot aici!".

Ora 13:20 – Continuăm să dăm telefoane la Primărie, la Pompieri, la Direcția de Sănătate în speranța că măcar unii dintre ei își vor da seama că problema trebuie rezolvată rapid. În redacție, colegii fac același lucru.

Ora 14:15 – Grupului de neputincioși format din doi polițiști, doi ziariști și șoferul de la IML i se alătură doi lucrători de la Primărie. Odată cu ei vine și vestea bună. Aflam că în zece minute se va rezolva, că vor veni, patru – cinci băieți voinici și motivați de la Ecosal care vor pune capăt așteptării prostești.

Ora 14:20 – Odată cu băieții de la Ecosal își face apariția și o autospecială a pompierilor. Răsuflăm ușurați pentru o clipă. Doar pentru o clipă, pentru că pompierii ne spun că nici prin cap nu le trece să scoată mortul din casă dacă nu le dă cineva niște mănuși chirurgicale! Ne vine inima la loc când cei de la societatea de salubrizare taie nodul gordian punând la bătaie buclucașele mănuși.

Ora 14:30 - Pompierii intră în apartamentul mortului și după ce scot pe culoar bună parte din mobila scâlciată și slinoasă a defunctului trec efectiv la treabă. În aproximativ cinci minute mașina IML în care fusese plasat cadavrul pleacă în trombă către morgă.

În acest fel, cu mănușile Ecosalului, cu militarii Inspectoratului pentru Situații de Urgență, cu Break-ul Medicinii Legale, cu telefoanele ziariștilor de la „Viața liberă" și girofarurile de pe mașina Secției 4 de Poliție o problemă simplă care a devenit extrem de complicată s-a rezolvat. Fără să își fi propus să facă asta, Dumitru Petrea, defunctul, un mare amator de băutură ce trăia într-o garsonieră insalubră din 40 a demonstrat, de Dincolo, că eficiența instituțiilor pentru care cotizăm serios cu toții e aproape de cota 0. Dumnezeu să te odihnească, domnule Dumitru Petrea!

Tudor Neacșu

Premieră

Start la Bacalaureatul francofon

Ieri, 28 de elevi de la clasa de bilingv a Colegiului Naţional „Al.I. Cuza" au susţinut o probă anticipată a Bacalaureatului

Anul acesta, în premieră, elevii de la clasele de bilingv incluse în programul-pilot „De la învățământul bilingv către filierele francofone" au susținut o probă anticipată a examenului de bacalaureat. Este vorba despre elevi de clasa a XI-a de la 15 licee din țară, evaluați, ieri, la oral. Examenul a fost organizat și la Colegiul Național „Al.I.Cuza" din Galați pentru 28 de elevi.

Bacalaureat recunoscut la nivel european

Aceștia au putut alege între secțiunea Bacalaureatului clasic și cea în limba franceză. În acest ultim caz, ei trebuie să treacă de proba anticipată și apoi să aleagă, la examenul de la sfârșitul clasei a XII-a, două probe de limba franceză (scris și oral) și o probă dintr-o disciplină non-lingvistică (care poate fi geografie, istorie, chimie, fizică etc). La finalul examenului, aceștia vor primi o diplomă cu mențiunea specială „Secție bilingvă francofonă". „Astfel, diploma de Bacalaureat le va permite să acceadă în orice universitate francofonă", ne-a precizat directorul Colegiului „Al. I.Cuza", Cristian Gabriel Enache.

Probă interdisciplinară

Examenul de ieri a constat în susținerea orală a unei teme pentru care elevii s-au pregătit de la începutul anului școlar. Candidații de la „Cuza" au prezentat, pe grupe, diferite aspecte ale temei interdisciplinare „Impactul tehnologiei asupra vieții cotidiene și mediului". Comisia a fost formată din trei cadre didactice gălățene, unul de limba franceză și alte două care predau, în franceză, discipline non-lingvistice.

„Emoțiile au fost mai mari, pentru că suntem primii care susținem acest fel de examen. Dar profesorii noștri ne-au ajutat să ne pregătim pe tot parcursul anului", ne-a spus una dintre candidate, Aura Dajbog, după ce a fost examinată de comisie. Rezultatele lor vor fi trecute pe diploma de Bacalaureat recunoscută la nivel european, alături de celelalte note de la examen.

Cristina S.Carp
Foto: Bogdan Codrescu

Una dintre eleve prezintă comisiei cum s-a implicat în proiectul realizat de grupa sa

Mâine, Rusaliile sau

Pogorârea Duhului Sfânt

Mâine, în a cincizecea zi de la Învierea Domnului, creștinii vor cinsti ziua Pogorârii Sfântului Duh. Sărbătoarea vine de demult și este la fel de veche ca și Paștele.

De două milenii, harul Duhului Sfânt a îmbrăcat toți creștinii în armura lui Dumnezeu, pogorât peste oameni sub formă „de limbi de foc". Frunzele de nuc, pe care credincioșii le primesc în această zi, la sfârșitul Sfintei Liturghii, sunt purtătoare de har. „Cu două mii de ani în urmă, la Pogorârea Sfântului Duh, s-a întemeiat Biserica văzută, spunea, la sărbătoarea de anul trecut, Prea Sfințitul Casian al Dunării de Jos. Cine este Duhul Sfânt? Duhul era ca și Tatăl și Fiul, este și va fi din veac. Sfântul Duh este bunătate, este Lumină, este Viață, este Izvorul Vieții…"

Poimâine, în prima luni după Cincizecime, este sărbătorită Ziua Sfintei Treimi care, la Dunărea de Jos, se cinstește prin tradiționalul pelerinaj înspre Mănăstirea Buciumeni.

Maria Stanciu

Şcoli în sărbătoare

Zilele Liceului Auto

Patronat de Sfinții Împărați Constantin și Elena, Colegiul Tehnic „Paul Dimo" (Auto) a serbat, săptămâna aceasta, „Zilele liceului". Deși este o instituție de învățământ de profil tehnic, profesorii, indiferent de specializare, și-au adus contribuția la activitățile din această perioadă. Au predominat campionatele de pe terenurile de sport (fotbal, rugby), dar elevii au participat și la mese rotunde sau la discuțiile inițiate în cadrul diferitelor programe. Au fost lansate și ultimele numere ale celor trei reviste școlare realizate cu ajutorul profesorilor, iar conducerea liceului a organizat și o festivitate de premiere a elevilor ce s-au remarcat pe parcursul anului la concursuri și competiții.

Ieri, tot în cadrul „Zilelor liceului", instituția de învățământ a găzduit și o consfătuire a tuturor directorilor liceelor de profil din țară.

C.S.Carp

Cursul Valutar

rubrică realizată de D. C. Predescu — sursa: Mediafax

Valute în cont — Curs lei
25 mai

	lei
1 franc elveţian	1,9858
1 EURO	3,2751
1 liră sterlină	4,8409
1 leu moldovenesc	0,1968
1 dolar SUA	2,4386
1 g AUR	51,3470

Galaţiul pe Rasdaq

Denumire societate	Tranzactii	Volum	Valoare	Mediu	Inchidere	Variatie (%)
ADMET	1	40	80	2	2	0
ATLAS	8	25.200	6.825,50	0,2709	0,275	1,85
COMAT	1	41	369	9	9	0
CNFR NAVROM	10	396	3.001,60	7,5798	7,6	0
FAM	2	80	1.368,00	17,1	17,1	0,58
ICMRS	151	225.700	177.916,50	0,7883	0,8	-3,61
ICMRS	3	107	83,31	0,7786	0,87	-3,61
INTFOR	10	1.510	19.607,50	12,9851	12,6	-5,79
MARTENS (MALT-BERE)	1	40	222	5,55	5,55	3,73
ROMPORTMET	9	5.000	61.850,00	12,37	13	0,77

www.viata-libera.ro

Viata în societate

Ieri, la BVB

Şedinţă normală

Ultima şedinţă de tranzacţionare derulată în această săptămână la Bursa de Valori Bucureşti (BVB) s-a încadrat în media perioadei, ca nivel al lichidităţii. În acelaşi timp, cotaţiile societăţilor de investiţii financiare (SIF-uri) s-au depreciat, iar celelalte companii prezente în piaţă au închis ziua pe plus.

Valoarea totală a tranzacţiilor de ieri s-a cifrat la 52,4 milioane lei (aproximativ 16,0 milioane euro). Pe parcursul întregii şedinţe s-au încheiat 5.529 de contracte, prin care s-au transferat peste 47,7 milioane de acţiuni. Pe piaţa obligaţiunilor şi pe piaţa "deal" (a tranzacţiilor speciale) nu s-au înregistrat schimburi.

Indicele general BET-C a câştigat ieri 0,47 la sută, indicele BET, al celor mai lichide companii listate la cota BVB, a urcat cu 0,74 la sută, iar indicele BET-FI, care monitorizează activitatea SIF-urilor, a pierdut 1,55 la sută.

Transelectrica, în frunte

În piaţa principală s-a remarcat lichiditatea redusă a SIF-urilor, care nu au acoperit decât o treime din rulajul total al bursei. În aceste condiţii, lider de piaţă a fost ieri Transelectrica (TEL), cu schimburi de 7,9 milioane lei, pe fondul unei aprecieri de 2,51 la sută (până la 45,00 lei/acţiune). Un loc pe podium a "prins" şi Prodplast Bucureşti (PPL), unde s-au tranzacţionat titluri în valoare de 4,7 milioane lei, cursul avansând cu 0,65 la sută (3,10 lei/acţiune).

Au mai "punctat" în cadrul şedinţei de ieri Impact (IMP), Sicomed (SCD) şi Banca Transilvania (TLV), toate consemnând transferuri cuprinse între 2,6 şi 3,6 milioane de lei. Cele mai importante creşteri ale zilei au fost realizate de IMP, unde câştigul a fost de 2,81 la sută (0,915 lei/acţiune), şi Oltchim Rm.Vâlcea (OLT), cu o apreciere de 3,48 la sută (0,595 lei/acţiune), pe tranzacţii de 1,1 milioane lei.

Dintre SIF-uri s-a remarcat SIF 3 Transilvania (SIF3), cu schimburi de 5,9 milioane lei, în condiţiile unei deprecieri de 2,21 la sută (2,21 lei/acţiune).

D.C.Predescu

Apa cea de toate zilele

Sete la Cuca

Reţeaua de apă potabilă, construită în 1992, şi-a dat duhul
„A fost făcută prost", spune primarul
Refacerea reţelei va costa un milion de euro

La Cuca, apa e o mare problemă. Pânza freatică este adânc ascunsă în pământ, iar puţinele izvoare care răzbat către lumină au apă sălcie, cu gust de baltă. Apa a fost întotdeauna o bătaie de cap pentru oamenii de aici, care au tot sperat într-o minune: o reţea de apă potabilă. Visul li s-a împlinit în 1992, dar asta nu înseamnă că au scăpat de sete: joi, în ziua vizitei noastre în sat, reţeaua de apă potabilă era oprită din cauza unor avarii care par deosebit de grave.

Puţurile au secat, ţevile s-au ciuruit...

La Cuca s-a tras apă în 1992. Era o evidentă prioritate. De atunci au trecut 15 ani, deci în mod normal reţeaua este încă în timpul normal de lucru. Însă nu este deloc aşa. O verificare tehnică a relevat faptul că aducţiunea de apă este într-o stare deplorabilă şi că trebuie refăcută în proporţie de 90 la sută.

„Puţurile forate în 1992 aproape au secat", spune primarul Marin Tănasă. „Au fost făcute foarte prost. Firma angajată nu avea experienţă în domeniu şi nici utilajele necesare. În loc să sape la peste 100 de metri adâncime s-au oprit pe la 50-60 de metri, aşa că nu s-a ajuns la pânza freatică principală", adaugă primarul.

De ce s-a făcut recepţia dacă lucrurile nu erau în regulă? Ne lămureşte tot primarul: „Cei care erau atunci în funcţie nu aveau de unde să ştie cum trebuia făcut. Acuma am mai evoluat şi noi, administraţia locală, avem altă percepţie asupra investiţiilor".

Dacă problema puţurilor de extracţie a apei poate fi rezolvată oarecum simplu (am fost informaţi că au fost alocate fonduri de la bugetul Consiliului Judeţului pentru forarea a două noi puţuri şi decolmatarea celor existente), cu reţeaua de ţevi e o altă poveste. „S-au utilizat ţevi din fier, neizolate, care au putrezit pur şi simplu. Acum trebuie să scoatem tot şi să punem alte conducte, din materiale care nu corodează. O să ne coste o grămadă de bani", spune primarul, care e de acord cu noi că nu se ajungea aici dacă se lucra serios de prima dată. Bani publici aruncaţi pe apa Sâmbetei!

Înapoi la cobiliţă şi găleată. Deocamdată...

Un milion de euro pentru refacere

Lucrările de refacere a reţelei de apă potabilă de la Cuca vor costa peste un milion de euro (3.400.000 de lei noi) şi vor începe la 1 iunie. Licitaţia a fost câştigată de firma ERG TERMROM, care în prima fază are la dispoziţie circa o treime din fonduri pentru a rezolva puţurile, pompele şi o parte din conducte.

„Va fi o misiune complicată", spune primarul. „Trebuie să încercăm să nu oprim de tot furnizarea apei în timpul lucrărilor. Constructorul ne-a promis că se va mişca repede şi că într-o lună şi ceva va da lucrarea gata. Să sperăm că aşa va fi", adaugă Marin Tănasă.

Dup 15 ani de aparentă fericire, Cuca s-a întors din nou la apriga sete care o chinuie de veacuri. Să sperăm că de data asta va fi găsit, definitiv, leacul.

Text şi foto: Costel Crângan

Showroom Mitsubishi, în aer liber

Campionii 4x4 sunt la "Potcoava de Aur"

Pajero - campioana raliului Paris-Dakar în ultimii şapte ani consecutivi, Lancer – aureolată cu mai multe trofee câştigate în Campionatul Mondial de Raliuri, dar şi noul Outlander sunt doar câteva dintre atracţiile expoziţiei Mitsubishi de la Galaţi, prezentă, până duminică inclusiv, pe esplanada complexului „Potcoava de Aur". Organizatorul expoziţiei – dealerul local Iricad – a numit-o „Expoziţia campionilor 4x4". Firesc. Pajero este campionul absolut; cele 11 victorii în cel mai celebru raliu din lume, dintre care ultimele şapte la rând, spun totul despre performanţele off-road ale vârfului de lance al constructorilor de la Mitsubishi. La rândul său, noul Outlander, un SUV care face spectacol fără efecte inutile, atrage atenţia tuturor, evidenţiindu-şi fără echivoc dinamismul. E dotat cu un reductor, care poate fi cuplat (sau nu) pe tracţiunea 4x4, dar şi cu un diferenţial blocabil, spre deosebire de alte SUV-uri. Dar gălăţenii care vor trece în aceste zile pe la Potcoava vor putea face cunoştinţă, cu ajutorul Iricad, şi cu celelalte modele Mitsubishi: Grandis – un monovolum spaţios, cu 6 sau 7 locuri, care are calităţile unei limuzine; micuţul Colt - o maşină de oraş perfectă, ale cărei banchete din spate, modulabile, pot culisa, se pot rabata, totul pentru a mări capacitatea portbagajului. Şi nu în ultimul rând, Mitsubishi Lancer, o maşină de familie accesibilă, al cărei raport între preţ şi dotări a ajuns optim. Are jante din aliaj, climă, şase airbag-uri, ABS şi EBD, la un preţ de 14.000 de euro cu toate taxele incluse. Pe durata expoziţiei, Iricad oferă şi posibilitatea efectuării de drive-teste cu modelele Colt sau Lancer. Iar gălăţenii care vor să afle mai multe despre calităţile modelelor Mitsubishi sunt aşteptaţi la showroom-ul Iricad din bdul Galaţi nr.4, la intrarea în oraş dinspre Brăila.

Cristinel Luca
Foto: Bogdan Codrescu

Duminică, la Freddy's

Serată de poezie

De când nu aţi mai fost prezenţi la o serată de poezie? Cei de la clubul „Freddy's" s-au gândit la dumneavoastră şi organizează un astfel de eveniment duminică, începând cu ora 20,30, alături de Lică Dănilă, Ioan Creţescu şi Gabriel Mircea Velicu. Pe lângă actorii Teatrului Dramatic, publicul va avea ocazia să-i asculte recitând pe studenţii la actorie Robert Neagoe şi Silviu Nistor şi pe elevele Roxana Popa şi Nicoleta Popescu. Veniţi şi distraţi-vă recitând o poezie! Se lasă cu premii! Cel mai bun interpret va primi un meniu în valoare de 50 lei la "Trattoria Alfredo". Aşadar duminică, la ora 20.30, gazdele vă promit o seară de ţinut minte, cel puţin până duminica viitoare.

Daniel Lungu

MKB Romexterra Bank acceptă cardurile cu cip

MKB Romexterra Bank a finalizat proiectul de up-gradare a reţelei de ATM-uri la standardul EMV, pentru acceptarea cardurilor cu cip. Proiectul a demarat anul trecut şi a inclus toate bancomatele operaţionale şi în curs de instalare, cele nou achiziţionate având deja acest standard.

De asemenea, banca a finalizat proiectul privind certificările VISA Internaţional, în vederea acceptării cardurilor cu cip.

"Felicit MKB Romexterra Bank pentru această contribuţie importantă la extinderea reţelei de acceptare a cardurilor cu cip în România. Acum, reţeaua de bancomate a băncii poate accepta cardurile cu cip Visa emise oriunde în lume, iar noile măsuri de securitate vor permite ca tranzacţiile desfăşurate să fie mai sigure, oferind pieţei din România o mai bună protecţie împotriva fraudei. În plus, existenţa unei reţele dezvoltate de acceptare a cardurilor cu cip va fi o bază importantă pentru emiterea lor pe scară largă", a spus dl. Cătălin Creţu, General Manager, România - Visa Europe.

Portofoliul de carduri al băncii se adresează persoanelor fizice şi juridice. În funcţie de necesităţile proprii, clienţii pot opta pentru carduri de debit, cu sau fără facilitate de descoperit de cont (overdraft) - Visa Electron, Visa Business Electron, sau pentru carduri de credit - Visa Clasic, Visa Gold.

Recent, MKB Romexterra Bank a modificat condiţiile de acordare pe card a creditelor, prin majorarea plafonului de creditare până la limita a 20.000 lei în cazul cardului de credit Visa Clasic, respectiv 35.000 lei în cazul cardurilor de debit cu overdraft.

Cardul de credit Visa Clasic poate fi folosit la nivel internaţional şi oferă posesorului flexibilitate maximă în gestionarea disponibilităţilor băneşti prin perioada de graţie de până la 50 de zile, lipsa obligativităţii de rambursare lunară a unei părţi din soldul utilizat al creditului şi costuri de administrare foarte reduse.

Dobânda practicată de bancă pentru cardul de credit este de 19,9%, fără nicio taxă la acordarea creditului şi comision 0% pentru: plăţile de bunuri şi servicii la comercianţi în România, activarea cardului în vederea efectuării plăţilor pe Internet sau pentru plata facturilor de utilităţi publice prin reţeaua de bancomate a băncii.

MKB Romexterra Bank este membru principal al VISA Internaţional şi emite carduri sub această siglă din anul 2004.

La această dată, MKB Romexterra Bank se află în topul primelor bănci din piaţa financiar-bancară după criteriul număr de carduri emise şi active. Pentru anul în curs, banca îşi propune depăşirea unei cote de piaţă de 2,5%, faţă de 1,5%, cât deţinea la sfârşitul anului 2006.

În prezent, reţeaua de ATM-uri MKB Romexterra Bank numără 147 bancomate operaţionale, acestea urmând a fi completate în scurt timp cu alte 29, aflate în curs de instalare. Până la finele acestui an, conform obiectivelor de extindere şi dezvoltare, reţeaua va număra 326 ATM-uri operaţionale.

Incredibil

Discriminare în Codul fiscal!

E o axiomă afirmaţia că mediul de afaceri românesc supravieţuieşte printr-un miracol. Mai dăm un exemplu astăzi. Legea de căpătâi după care funcţionează orice economie este Codul fiscal. Care, la noi, e făcut varză de tot felul de ordine, ordonanţe, norme şi proceduri, astfel că marile societăţi (dar s-a ajuns chiar şi la cazul celor mici) au angajat un om care nu face decât să umble cu hârtiile. Ca să nu încalce Codul fiscal, evident.

Odată cu intrarea în Uniunea Europeană, societăţile româneşti nu mai erau obligate să plătească în vamă TVA-ul. Pe 3 aprilie, fostul ministru Sebastian Vlădescu a considerat că acest ajutor fiscal, destul de valoros pentru o afacere, e prea mare şi l-a anulat. Nicio problemă, numai că această treabă a făcut-o ca în fabula lui Alexandrescu, doar pentru căţei. Pentru că Ordinul 500, apărut în 3 aprilie, exceptează de la plata efectivă a TVA-ului în vamă firmele care obţin un certificat de amânare. Ca să obţii acest certificat, trebuie îndeplinite nişte condiţii. Cele mai multe dintre ele sunt fireşti pentru orice societate: să nu aibă obligaţii bugetare restante, să nu înregistreze debite faţă de vamă, să nu fie în stare de insolvenţă sau de reorganizare judiciară. Dar vine o regulă care face diferenţa: firmele trebuie să fi realizat în anul calendaristic precedent importuri din teritorii şi state terţe (în prezent, din afara UE) a căror valoare cumulată este de cel puţin 150 de milioane de lei, adică 1.500 de miliarde de lei vechi. Şi cu asta basta, foarte puţine firme sunt în stare să aibă o asemenea performanţă. În Galaţi întâlnim doar două: Mittal Steel şi Şantierul Naval Damen. Se face o discriminare pe faţă pentru firmele mari, puternice, care oricum au profituri uriaşe şi, de cele mai multe ori, sunt şi trimise în ţara de origine a investitorilor. Restul muritorilor de rând plătesc ca proştii în vamă TVA-ul, cu toate consecinţele de rigoare ale unei astfel de operaţiuni. Mittal şi Damen n-au nicio vină şi probabil că puţine firme din ţară reuşesc performanţa acestui import. Rămâne întrebarea: de ce această discriminare? Putem vorbi de favorizarea legală a unor grupuri de interese? Eu cred că putem vorbi. Şi dacă legea a fost făcută de aşa natură, încât un om de afaceri e mai egal ca altul, atunci despre ce mai vorbim când ne referim la grupuri de interese?

Aurel Stancu

C.N. ADMINISTRAŢIA PORTURILOR DUNĂRII MARITIME S.A. GALAŢI
SERVICIUL COORDONARE ACTIVITATE PORTUARĂ ŞI SERVICII PUBLICE

SITUAŢIA NAVELOR MARITIME ÎN PORTUL GALAŢI LA DATA DE 25 MAI 2007

DANĂ/ RADĂ	LOC ACOSTARE/ ANCORARE	NUMELE NAVEI	PAVILION	CARGOPLAN	OPER.	MARFĂ	DESTINAŢIE/ PROVENIENŢĂ	DATA ŞI ORA SOSIRII ÎN PORT	DATA ŞI ORA PLECĂRII DIN PORT
8	PORT MINERALIER	**NOVA**	MALTA	3700 T	ÎNC	LAMINATE	SPANIA	19/05/23^{30}	24/05/20
23	PORT DOCURI	**ADVES**	MALTA	2600 T	ÎNC	LAMINATE	TURCIA	24/05/11^{30}	-
49	PORT BAZINUL NOU	**FAHRI EKSIOGLU**	TURCIA	3000 T	ÎNC	LAMINATE	TURCIA	24/05/23	-
-	RADĂ PORT	**CONCORDE**	GIBRALTAR	3500 T	ÎNC	ULEI CREUZET	OLANDA	21/05/17^{30}	25/05/07

Foto: Sorin Pană

Imagine de arhivă

Imagine de arhivă

Este doamnă și îi stă pe cap președintelui Băsescu. Nu este blondă, deci nu este Elena Udrea. Nu este brunetă, deci nu este o „păsărică". Cin' să fie? Serviciile secrete să se liniștească: este vorba despre o simplă reclamă la Coca-Cola sub care patronul unei terase de pe Faleză a lipit, în campanie, multe afișe electorale pro-Băsescu. Alăturarea este cel puțin ciudată, dar și mesajul „Arată-le că tu ai puterea" capătă noi valențe având în vedere imaginea de ansamblu…

Maria Mândiță

www.viata-libera.ro

Viața la putere

Mesaje volante şi/sau volatile

Fluturaș, nu mai ai... electorale

Sub titlul „Bine că a trecut!", haideți să vorbim puțin despre campania electorală care s-a încheiat. În cele 30 de zile – deși, ca să respectăm adevărul istoric, mai degrabă în ultimele două săptămâni – fluturașii pro și anti Băsescu au circulat prin oraș cu viteza luminii. Mai slabe de …balamale, unele cutii poștale au cedat, oftând din adâncul niturilor de atâta material de propagandă, iar copiii de la bloc au început să se joace de-a suspendarea.

Dincolo de glumă, cantitatea uriașă de mesaje electorale a demonstrat că partidele implicate în această luptă … cu un singur concurent și-au centrat atenția pe alegători, mai ceva ca pentru niște alegeri normale.

Nu știu cum s-a făcut, dar cele mai multe mesaje volante au provenit din partea taberei adverse președintelui Băsescu. Textele compuse și împrăștiate alegătorilor au demonstrat însă exces de imaginație, ceea ce nu înseamnă întotdeauna și calitate sau bun-simț. S-au distribuit hârtii în care se făcea referire la promisiunea (nerespectată) a președintelui de a demisiona în cinci minute după ce va fi suspendat de Parlament – exemplu: „Ba DA, domnule Băsescu, vrem să vorbești despre flota furată, asfaltul de la Golden Blitz, casa Mihăileanu … Acum nu <<peste cinci minute>>". Au fost însă și poezii cu acrostihuri – exemplu: „Cine-a pus cârciuma-n drum/ Ăla a fost om nebun/Dacă-l lăsăm președinte/Este un semn că n-avem minte". Trecând peste ritmul care șchioapătă și peste acrostihul format „CADE", poezioara este simplută, iar reacția electoratului față de o astfel de

„glumiță" s-ar putea să fi fost inversă, în condițiile în care îl faci tâmpit pe cel care ar avea de gând să voteze împotriva demiterii. La fel de lipsită de fair-play a fost încercarea de a induce confuzie în electorat prin mesaje de gen „Cetățene nu uita/Ești român, votează DA" sau „Votați Da, salvați-l pe Băsescu". Așa cum, poate, ați sesizat, am preferat să nu indicăm anume partidul sau partidele care au gândit și au „scos pe piață" astfel de mesaje electorale, asta, pentru că fluturașii nu au nicio dată de identificare. Singurele mesaje electorale cu „blazon" au fost cele ale PSD, reprezentat prin imaginea furnicuței, alături de care apărea același mesaj controversat „Trăiți bine? Dacă nu, votați da!".

Spre deosebire de cantitatea inimaginabilă de fluturași anti-Băsescu, mesajele de susținere a președintelui au fost mai puține, însă net superioare calitativ, dar și prin concepție.

De departe cel mai interesant fluturaș electoral a fost cel redactat pe un suport de hârtie, care imită extrem de bine hârtia de 10 lei noi. De la seria „bancnotei electorale" – „00-NU0000019MAI", până la datele de identificare a bancnotei „322 de lei fără valoare" sau la jocul de cuvinte „Plătește-le-o pe 19 mai", totul face ca restul mesajelor anti-Băsescu să fie privite ca niște încercări puerile.

Este drept, sumele vehiculate ar fi fost cheltuite în campanie de către PD (între 12 și 20 de milioane de euro) justifică astfel de fluturași electorali. Ca și multe alte mijloace de propagandă folosite.

Concluzii noi nu tragem, pentru că nu avem de ce. Adevărul este că România s-a pronunțat (pentru a doua oară) cu privire la Traian Băsescu, iar dacă ar fi fost să respectăm democrația cu care ne batem în piept de 17 ani, ar fi trebuit să păstrăm regulile jocului, așa cum au fost ele stabilite la început.

Însă, poate că și această zbatere inutilă (dar scumpă) care s-a numit referendum era necesară în greoiul nostru proces de maturizare. Păcat însă de atâta maculatură electorală!

Maria Mândiță

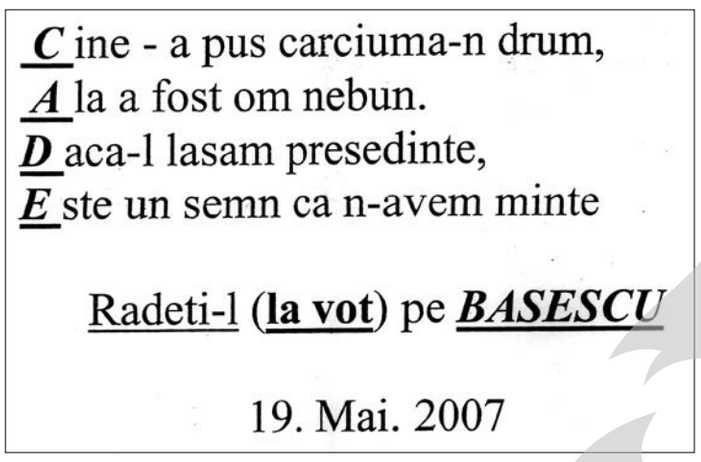

Cine - a pus carciuma-n drum,
Ala a fost om nebun.
Daca-l lasam presedinte,
Este un semn ca n-avem minte

Radeti-l (la vot) pe BASESCU

19. Mai. 2007

Pilde politice

Referendumul și ˝veriga slabă˝

Chiar dacă per ansamblu referendumul de acum o săptămână nu a ieșit după socoteala PNL, liberalii se pot consola cu gândul că, măcar în două comune, la Cuca și la Țepu, președintele Traian Băsescu a fost „demis". Cum s-a întâmplat? Se pare că una dintre „armele secrete" ale liberalilor a fost, pe lângă argumentul politic, și cel dat prin pilde. Primarul din Țepu, Daniel Țuchel, inspirat și de stilul oratoric al lui Ludovic Orban, a zis cam așa: „Președintele trebuie să fie un model, un mediator, un dascăl – dacă putem să-i spunem așa – pentru cetățenii țării sale. Dacă ar fi două clase paralele - una cu dascăl Traian Băsescu, una cu dascăl Călin Popescu Tăriceanu - iar dumneavoastră puteți să alegeți la ce clasă să vă dați copiii, cu siguranță nu-i veți da în clasă la Traian Băsescu!" Se pare însă că și în condițiile bune obținute de liberali la Țepu, tot s-ar găsi ceva „elevi" – cam unul din trei – și pentru „clasa" lui Traian Băsescu.

La Cuca, primarul Marin Tănase a îmbinat argumentele sentimentale cu cele tehnice: „Le-am zis oamenilor așa: ne-am luat un angajament, să ducem fiecare la punctul de lucru, că-i primar, consilier, ministru sau președinte, treaba până la capăt, pe mandatul de patru ani. Ne-am și jurat pe Constituție și Biblie să respectăm legile țării. Da' uite că ne-am trezit că unii au uitat jurământul ăsta și unii au luat-o hăis, alții cea, după cum i-a dus conștiința. Asta afectează. E ca o mașină. Dacă nu funcționează ceva, o piesă, nu mai funcționează nici mașina. Un lanț, o verigă dacă se rupe, vă dați seama că mașina nu mai merge". Desigur, în varianta liberală, „veriga slabă" e Traian Băsescu & comp. PD. Dar o întrebare, după referendum, tot rămâne: La „mașina" asta, românească, cine ține, până la urmă, „volanul"?

Ovidiu Amălinei

Politică de weekend

Bâlba de aur

„Eu știu că bat câmpii, dar n-am încotro, pentru că trebuie să vă spun ceva ca să acopăr o oră", a răbufnit vicepreședintele PSD, George Cubasa, într-un acces de sinceritate, la conferința de presă de miercuri. Lângă el, trei trandafiri își plecaseră ofiliți capetele, resemnați parcă de rezultatele referendumului. Și de situație! Pentru că nu se putea abține să comenteze gestul șefului statului și afirmațiile la adresa jurnalistei Andreea Pană, Cubasa s-a întrebat retoric: „Eu am multe cunoștințe femei zdravene, care au asupra lor o poșetă destul de grea. Ce se întâmpla dacă în loc să fie o fătucă, așa cum zice dl Cristoiu, era una din fomeile astea care îi rădea cinci poșete în cap și un stuchit în ochi! Ce se întâmpla pentru că misiunea SPP-iștilor nu este să intre în conflict cu agresorul, ci să-l ia pe obiectiv și să plece repede cu el?" Chiar, ce se întâmpla?

A.M.

Sesizare în plină stradă

Indecență pe valuri

Primarul Galațiului, Dumitru Nicolae, a fost oprit pe stradă, săptămâna trecută, de către o doamnă care a vrut să-i reproșeze ceva. Nimic neobișnuit în condițiile în care primarul se plimbă de obicei pe jos prin oraș, iar oamenii îl opresc să-i sesizeze tot felul de probleme. Numai că sesizarea doamnei a fost una neobișnuită. ˝Domnule primar, dumneavoastră ați observat fântâna asta, de i se spune Nespălata? Așa indecență nu am văzut, trebuie să luați urgent măsuri!", i-a spus doamna, vehementă. Ceea ce sesiza gălățeanca se referea la jetul de apă, îndreptat drept în … posteriorul lucrării „Fata pe valuri". Discuția ne-a fost relatată chiar de către primar care a observat că „niciodată nu vor fi toți gălățenii mulțumiți"…

Maria Mândiță

Lucrări edilitare cu pătrăţel roşu

Străzi mai îmbrăcate

Că în România se lucrează la asfaltarea străzilor din primăvară până în toamnă, spre disperarea șoferilor, nu mai este o noutate. Că excesul de zel în orice înseamnă lucrare edilitară dă cu contribuabilul de pământ (uneori la propriu), iar nu mai miră pe nimeni. Câți dintre dumneavoastră nu și-au găsit dimineață mașinile stropite cu smoală, dacă ați avut proasta inspirație să le lăsați pe o stradă pe care se asfaltează? Sau câți dintre dumneavoastră nu v-ați găsit mașinile pline de var, după ce au trecut lucrătorii care văruiau tot ce întâlneau în cale: borduri, copaci, mașini, stâlpi de înaltă tensiune etc.?

˝Unde nu-i cap, vai de... alte părți componente!˝

Ce vă spun acum nu sunt lucruri desprinse din altă lume, ci sunt întâmplări adevărate. Însă ce vă voi prezenta acum este cu adevărat o premieră. În excesul de zel al unor muncitori, joi, în fața Liceului Sportiv, cineva s-a apucat să asfalteze peste…dispozitivele stradale cu capac fluorescent (DSCF), denumite popular „țâțe". Un cititor al „Vieții libere" ne-a trimis o fotografie de la fața locului, din care se vede clar cum DSCF-urile sunt acoperite cu asfalt. Desigur, plecând de la prezumția de bunăcredință, bănuim că este vorba doar despre un exces de zel fără limite – precum un vid cranian! – și nu de vreo nouă inginerie din care rezultă străzi asfaltate și … necesitatea alocării de alți bani publici pentru montarea de noi DSCF-uri!

Mergând pe ideea că ce se… acoperă nu se fluieră și gândindu-ne la denumirea populară a DSCF-urilor, putem trage concluzia că primăria a decis că „tâțele" de prin oraș reprezintă un atentat la adresa pudibonzilor, așa că a decis să … le îmbrace cu ceva asfalt. Că doar de aceea se folosește și termenul „îmbrăcăminți asfaltice". Așteptăm cu interes și alte asfaltări…

Maria Mândiță

Acuzații la Ţepu

˝Bună ziua, să votați DA˝

Am primit la redacție o sesizare din partea unei cititoare care semnează Ilinca Toma. „Vă scriu pentru a semnala o neregulă în modul de pregătire a referendumului în mediul rural de către autoritățile locale competente. În comuna Țepu, primarul Daniel Țuchel (PNL) a reunit într-o sală din incinta primăriei beneficiarii de ajutor social și, înainte ca aceștia să-și ridice prestațiile sociale, le-a ținut un discurs legat de referendum în care le-a dat indicații cum să voteze. În ziua referendumului, domnul primar, la intrarea în Primărie unde a fost organizată secția de votare, întâmpina sătenii cu bineța de rigoare și cu îndemnul <<Să votați DA>>. Precizez că nu sunt membru al vreunui partid politic și am relatat acest caz doar după încheierea referendumului, ca să nu fiu acuzată că vreau să înclin balanța într-o parte sau alta", ne scrie Ilinca Toma.

Replica primarului Daniel Țuchel ne-a surprins. Primarul a respins acuzațiile aduse spunând că sunt tendențioase și a dat vina pe dușmanii politici. Mai mult, el susține că ar fi făcute de o cu totul altă persoană care s-a semnat Ilinca Toma. Acesta este numele mătușii viceprimarului PNL din Țepu, o femeie bolnavă și semianalfabetă care nici măcar nu a putut vota la referendum. În plus, spune Daniel Țuchel, a fost mai mult plecat din comună și nu a avut timp să facă propagandă în comună. Adevărul e, probabil, dincolo de noi!

Anca Melinte

Lipici ultrarezistent

Atac la PC

Vitrina Partidului Conservator Galați a devenit, fără voie, în campania electorală a referendumului, panoul de afișaj al lui Traian Băsescu. După cum am aflat de la surse sigure, unul dintre sporturile favorite ale democraților era să lipească afișe pro-Băsescu pe geamurile conservatorilor. Operațiunile se desfășurau atât noaptea, pentru ca dimineața pe fanii lui Voiculescu să-i întâmpine Traian Băsescu, fie chiar în miezul zilei, în timp ce în sediu erau membrii PC. Pe lângă viteza mare de lucru și operativitatea de care dădeau dovadă, democrații foloseau tot felul de lipiciuri rezistente, încât conservatorii au fost nevoiți să „râcâie" pur și simplu de pe geamuri afurisitele de afișe. Sătul de atâta muncă de curățare a „acvariului" unul dintre conservatorii de bază ai partidului se gândise că n-ar fi rău să ia amprentele de pe afișele incriminate și să-i provoace emoții făptașului, trimițând poliția pe urmele lui! Măcar acum PC-iștii ar putea să se răzbune și să umple panourile PD cu poza lui Dan Voiculescu!

Anca Melinte

Un nou Chippendales?

Striptease politic

Traian Băsescu a apărut pe afișul „Chippendales". Mai precis, poza lui s-a lipit pe panoul electoral peste un afiș cu băieții sexy care au încins mințile femeilor la ultima lor vizită pe meleagurile noastre. O fi el bun dansator, dar să nu exagerăm, striptease nu a făcut!

A.M.

Unde dai şi unde crapă

˝Democrație directă˝ gen... Fidel Castro

„Democrația directă" pe care președintele Traian Băsescu a proclamat-o după anunțarea rezultatelor referendumului le aduce aminte liberalilor de „democrația" practicată acum prin… Cuba sau Venezuela. Emil Strungă, deputat PNL: „Vrea domnul președinte din trei în trei luni mitinguri populare în Piața Universității… Mă rog, astfel de <<mitinguri>> au origine ateniană, dar la vremea aia nu erau instituții. Dar după cinci mii de ani de la democrația ateniană să apelezi la un astfel de procedeu, amintește mai degrabă de Hugo Chavez sau Fidel Castro. Într-o țară care a intrat în UE mi se pare prea mult, poate chiar un pericol. De la astfel de mitinguri la a forța regulile democrației nu mai rămâne decât un pas. Este posibil ca, dacă afirmă cineva, din presă de exemplu, lucruri neplăcute la adresa președintelui să se trezească violentat fizic sau verbal de cetățenii de bine care apără <<democrația populară>> gen Băsescu. Să ne amintim de incidentele ale căror victime au fost ziariști din Ucraina și Rusia…"

Ovidiu Amălinei

Amendament respins

Preşedintele turc, Ahmet Necdet Sezer, şi-a folosit dreptul de veto, ieri, pentru a respinge un amendament constituţional care prevedea alegerea şefului statului prin vot direct, de către popor, a anunţat Preşedinţia. Partidul de guvernământ din Turcia, cu rădăcini islamiste, a decis să adopte reforma după ce a suferit un eşec la alegerile prezidenţiale desfăşurate în Parlament.

Reactoare închise definitiv

Reactoarele 3 şi 4 ale centralei nucleare de la Kozlodui nu vor fi redeschise, a dat asigurări comisarul european al Energiei, Andris Peibalgs, în cursul unei conferinţe internaţionale pe probleme energetice. "Nu există niciun fel de revenire în cazul centralei nucleare de la Kozlodui sau în cazul reactoarelor închise în ianuarie", a subliniat Peibalgs. "Soarta centralei de la Kozlodui a fost decisă în 1999", a explicat oficialul european, subliniind că aceasta este poziţia Comisiei Europene.

www.viata-libera.ro

Disputã pentru controlul poliţiei

Haos în Ucraina

Criza declanşată în Ucraina de conflictul dintre preşedinte şi coaliţia guvernamentală prorusă s-a accentuat ieri după ce Viktor Iuşcenko a preluat prin decret controlul asupra trupelor Ministerului de Interne, deţinut până acum de acest minister. Textul decretului precizează că decizia a fost luată şi pentru a alinia activitatea sistemului de comandă al trupelor Ministerului de Interne, ca organizaţie militară, cu prevederile Constituţiei. Anterior, Parchetul general anunţase deschiderea unei anchete penale împotriva ministrului ucrainean de Interne, Vasil Ţuşko, după ciocnirile, produse cu o zi înainte, între reprezentanţii diferitelor corpuri ale forţelor de ordine.

Ministerul ucrainean de Interne a anunţat ieri că decretul prezidenţial "nu este conform cu Constituţia". "Analiza juridică" a decretului semnat de Iuşcenko "demonstrează neconformitatea acestuia cu Constituţia ucraineană şi legea ucraineană a trupelor de Interne", care prevede subordonarea directă a acestora către Ministerul de Interne, se arată într-un comunicat oficial, care sugerează că ministerul ar putea să nu respecte decizia preşedintelui.

˝Preşedintele se pregăteşte să utilizeze forţa!˝

Premierul ucrainean Viktor Ianukovici l-a acuzat, ieri, pe Viktor Iuşcenko că se pregăteşte să utilizeze forţa în confruntarea politică din Ucraina. Ianukovici a catalogat gestul preşedintelui drept periculos şi neconstituţional şi a apreciat că acesta prevesteşte o încercare de utilizare a forţei pentru a soluţiona criza politică din Ucraina. "Adoptarea unor asemenea decizii fără consultarea Guvernului este inadmisibilă. Cred că agravează în mod serios situaţia", a spus Ianukovici în cadrul unei reuniuni a miniştrilor. "Ce înseamnă toate acestea? Înseamnă că «scenariul de utilizare a forţei», care a fost discutat în mod constant, a început să fie aplicat", a zis el.

Moscova, preocupată de criză

Rusia este preocupată de "intensificarea tensiunilor" în cadrul crizei politice din Ucraina, a declarat ieri, la Yalta, în sudul Ucrainei, premierul rus Mihail Fradkov. "Urmărim evenimentele din Ucraina cu o anumită preocupare, din cauza intensificării tensiunilor din societate", a declarat Fradkov, în cadrul unei conferinţe de presă, susţinută după o reuniune cu şefii de guverne din Comunitatea Statelor Independente (CSI). Premierul rus le-a cerut autorităţilor ucrainene să "asigure ordinea publică, respectarea legilor şi, în primul rând, a Constituţiei ucrainene".

UE cere o soluţie paşnică

UE le-a cerut, ieri, preşedintelui ucrainean, Viktor Iuşcenko, şi premierului Viktor Ianukovici să pună capăt disputei politice prin intermediul negocierilor şi să evite recurgerea la forţă, transmite Reuters. "Toate eforturile ar trebui în prezent canalizate spre găsirea unei soluţii paşnice rapide", se arată într-un comunicat al preşedinţiei germane a UE.

Poliţiştii ucraineni nu mai ştiu în subordinea cui se află

Moqtada al-Sadr reapare în public

Clericul antiamerican Moqtada al-Sadr, absent din viaţa publică de la începerea, în februarie, a campaniei împotriva violenţelor interconfesionale din Irak, a participat la rugăciunea de ieri în Kufa, oraşul sfânt al şiiţilor. Armata americană a declarat că al-Sadr s-a ascuns în Iran în luna ianuarie din cauza campaniei, dar locotenenţii clericului, care a coordonat insurgenţa în cursul anului 2004, susţin că acesta nu a părăsit niciodată oraşul Kufa. Un martor a confirmat că l-a văzut pe acesta intrând în moscheea din Kufa, înconjurat de gărzi de corp şi de colaboratorii săi.

Noi răpiri în Nigeria

Şapte angajaţi ai unor companii petroliere, între care trei americani, doi britanici şi un polonez, au fost răpiţi ieri în largul coastei Nigeriei. Şase angajaţi ai unor companii petroliere au fost răpiţi vineri de pe o navă care efectua lucrări în largul coastei Nigeriei, au declarat surse oficiale. Nava aparţinea companiei texane Transcoastal şi monta în mare conducte pentru transportul petrolului. În paralel, în apropierea oraşului Warri din Delta Nigerului a fost răpit şi un inginer polonez care lucra tot în industria petrolieră.

Grevă la aeroprt

Circa 20 de zboruri ale companiei Alitalia, dintre care două internaţionale, au fost anulate, ieri, din cauza protestelor personalului de bord, în timp ce compania suedeză SAS a anunţat anularea tuturor zborurilor din şi către Suedia. Potrivit agenţiei aeroportuare Telenews, cursele anulate de pe aeroportul Fiumicino, din Roma, asigurau legătura cu Milano, Moscova şi Paris. Protestele personalului navigant continuă de 11 zile şi a atins punctul critic, marţi, când o parte a controlorilor aerieni s-au alăturat grevei, determinând anularea a circa 450 de curse naţionale şi internaţionale.

Încă o victimă

Autorităţile oraşului New York au decis să adauge la bilanţul victimelor atentatelor din 11 septembrie o femeie care a decedat din cauza unei afecţiuni pulmonare, recunoscând pentru prima dată oficial o legătură între un deces şi expunerea victimei la praful de la locul atacurilor, relatează AFP. Felicia Dunn-Jones a fost adăugată miercuri pe lista victimelor din New York, întocmită de institutul medico-legal din oraş, care menţionează 2.750 de morţi. "Faptul că doamna Dunn-Jones a fost expusă la praful generat de atacul asupra clădirii World Trade Center de la 11 septembrie 2001 a contribuit la decesul său", scrie Charles Hirsch, directorul institutului medico-legal, în decizia sa.

Bilanţ la mină

Şapte mineri răniţi în explozia produsă joi la o mină de cărbune din Siberia au fost spitalizaţi, doi dinte ei aflându-se în stare gravă, relatează Itar-Tass. Un purtător de cuvânt din cadrul Departamentului Sănătăţii a declarat vineri că cinci dintre victime au suferit arsuri şi răni la cap. Potrivit medicilor, ele se află în afara oricărui pericol. Alţi doi mineri au fost transportaţi la Leninsk-Kuznetsky, după ce au suferit răni la cap şi, potrivit medicilor, starea lor este gravă. Conform experţilor, lucrările la mina de cărbune se vor relua în circa 25 de zile.

pagină realizată de
Cristina Goga
cristina@viata-libera.ro
surse: Mediafax, Click News

Cehia

Summit-ul statelor din Centrul Europei

Traian Băsescu a susţinut la Brno aderarea Republicii Moldova la UE

Preşedintele Traian Băsescu a declarat, ieri, în discursul rostit la Summit-ul statelor din Centrul Europei, desfăşurat la Brno, în Cehia, că România doreşte ca, pe lângă statele din Balcanii de Vest, şi Republica Moldova să intre în atenţia UE pentru o viitoare etapă a procesului de extindere. În discursul său, Băsescu a amintit că în cei 17 ani scurşi de la căderea comunismului, în Europa Centrală şi de Sud-Est au avut loc schimbări importante, zece ţări devenind membre UE, iar statele din Balcanii de Vest primind o perspectivă certă de aderare. "Dorim însă ca şi Republica Moldova să intre în atenţia UE pentru o viitoare etapă a procesului de extindere", a spus Băsescu. În acest context, el a arătat că perspectiva aderării la UE fixează un obiectiv clar şi oferă garanţia unei recompense pentru îndeplinirea reformelor în statele ce urmează să intre în UE. "Evoluţia propriei mele ţări atestă performanţa acestei politici", a spus Băsescu. La finalul discursului său, Băsescu i-a urat "Un călduros la mulţi ani!" preşedintelui Republicii Moldova, care şi-a serbat ieri ziua de naştere. După încheierea discursului rostit la summit-ul de la Brno, Băsescu s-a deplasat la memorialul eroilor români din localitate, unde a depus o coroană de flori.

Arme americane pentru Liban

Statele Unite vor livra trupelor libaneze implicate în confruntările cu militanţii islamişti un transport de muniţie care va ajunge la destinaţie în următoarele două zile, a declarat un oficial american de rang înalt. Într-un comunicat trimis, joi, mai multor instituţii media din Liban, gruparea Fatah al-Islam a ameninţat că va "arunca în aer câteva universităţi şi şcoli ale cruciaţilor în cazul în care armata libaneză nu se predă".

Un oficial militar american a precizat că implicarea unor aeronave militare în astfel de misiuni este un demers destul de rar din cauza naturii sensibile a rolului pe care Statele Unite îl joacă în Orientul Mijlociu. Administraţia Bush a decis însă că este o misiune urgentă şi nu poate aştepta finalizarea tutoror procedurilor de închiriere a unor avioane comerciale, a adăugat el. Cei doi oficiali au dat asigurări că avioanele vor livra doar muniţie şi că trupele americane nu vor fi implicate în confruntările din Liban care au început duminică.

Bilanţul ultimelor confruntări

Ciocnirile din apropierea taberei de refugiaţi palestinieni Nahr al-Bared, din nordul Libanului, dintre armata libaneză şi gruparea Fatah al-Islam s-au soldat cu moartea a 78 de persoane, potrivit unui nou bilanţ realizat de AFP furnizat de surse palestiniene şi din cadrul armatei libaneze. Acestea sunt cele mai sângeroase violenţe de la războiul civil din Liban (1975-1990).

Finanţarea operaţiunilor americane din Irak

Bush va semna imediat legea

Preşedintele George W. Bush va semna legea care prevede finanţarea operaţiunilor din Irak fără a stabili un calendar de retragere a trupelor de îndată ce aceasta îi va parveni, a anunţat Casa Albă, citată de AFP. Legea care prevede finanţarea operaţiunilor din Irak fără a stabili un calendar de retragere a trupelor, adoptată în cele din urmă de Congresul SUA, a tensionat relaţiile dintre Casa Albă şi Legislativul SUA în ultimele săptămâni.

Trăsnaia ZILEI

Muşte melomane

Un post de radio din Ystad, Suedia, a fost nevoit să îşi întrerupă transmisia în direct, miercuri, timp de aproximativ trei ore, pentru că a fost invadat de muşte. Problema a apărut după ce mii de insecte abia ieşite din ou au stricat echipamentul de transmisie al postului Radio Active. Angajaţii de la micuţul post de radio din Suedia, care difuzează muzică rock, au descoperit prea târziu că muştele au depus ouă în interiorul echipamentului care era depozitat într-o anexă a studioului. Când directorul postului, Andreas Narsell, a deschis uşa anexei, au găsit camera plină de muşte, şi moarte şi vii. "Mii, poate chiar zeci de mii de muşte negre au ieşit în zbor din cameră. M-am simţit ca într-un film de Hitchcock", a declarat aceasta.

Sfidare

Tiruri de rachete nord-coreene

Coreea de Nord a lansat ieri rachete cu rază scurtă de acţiune către Marea Japoniei, a anunţat agenţia Kyodo, citând oficiali japonezi şi americani. Ministrul japonez de Externe a refuzat să comenteze aceste informaţii. De asemenea, Ministerul nipon al Apărării şi forţele armatei americane cu sediul în Japonia au refuzat să confirme informaţiile. Serviciile de Informaţii sud-coreene (NIS) au precizat însă că a fost vorba despre exerciţii de rutină. Conform postului public japonez de televiziune NHK, o sursă guvernamentală a declarat că nu a fost vorba despre rachete balistice, precum Taepodong-2 (cu raza de acţiune de 3.500 până la 6.000 de kilometri) sau Rodong (1.300 de kilometri). "Se pare că sunt rachete cu rază scurtă de acţiune. Acestea nu ar trebui să constituie o ameninţare directă de securitate pentru Japonia", a precizat sursa guvernamentală, pentru NHK. Aceste tiruri intervin într-o perioadă de tensiune între Coreea de Nord şi Japonia, care a adoptat sancţiuni economice severe împotriva Phenianului, în urma unui test nuclear nord-coreean, efectuat la 9 octombrie 2006.

Fraudă impresionantă

Hackerii români sperie America

Cel mai mare şi bine organizat jaf de cărţi de credit TKX a fost organizat de o reţea infracţională de hackeri români şi de mafia rusească, între 47,5 milioane şi 200 de milioane de date de pe cărţile de credit fiind obţinute de aceştia, informează The Guardian. Compania americană implicată, care deţine TK Maxx, a făcut publice foarte puţine informaţii în acest caz, însă publicaţia Wall Street Journal a relatat că milioane de numere de pe cărţile de credit au ajuns în posesia hackerilor. Jaful a fost posibil deoarece compania folosea o tehnologie accesibilă tuturor la conectarea la o reţea wireless. După ce hackerii au adunat destule informaţii din activităţi banale, ei au putut avea acces la traficul din principala bază de date şi au ales numele de utilizatori şi parolele care le-au permis să se conecteze în calitate de angajaţi. Astfel, hackerii au putut avea acces la toate numerele de pe cărţile de credit din sistem, inclusiv la milioanele de numere ţinute într-o bază de date din Marea Britanie. Odată intraţi în sistem, ei foloseau computerele obişnuite de acasă pentru a obţine informaţii de pe internet, care erau adunate cu ajutorul unui soft de computer ce înregistra în secret informaţiile de pe site-urile vizitate. Hackerii vindeau apoi datele de pe cărţile de credit, prinderea celor care au folosit aceste date permiţând descoperirea jafului informatic. Utilizatorii acestor date foloseau metode sofisticate. În loc să cumpere lucruri cu ajutorul cărţilor de credit furate, ei cumpărau certificate de cadouri, care puteau fi schimbate cu bunuri.

The Guardian apreciază că procesele rezultate din această fraudă vor bântui sistemul american timp de mulţi ani şi că nu există nicio modalitate prin care clientul să se poată proteja de un astfel de furt.

ANALIZĂ

Din nou pe baricade

Ovidiu Amălinei
ovidiu@viata-libera.ro

Revoluţia Portocalie pare a aluneca treptat, în Ucraina, spre anarhie. Speranţele cetăţenilor într-o democraţie stabilă, îndreptată spre consolidarea vieţii sociale şi economice a ţării par a fi compromise. Forţele pro-occidentale, avându-l în frunte pe preşedintele Viktor Iuşcenko, s-au angajat făţiş într-o luptă politică agresivă cu forţele pro-ruse, conduse de Viktor Ianukovici. Detonatorul crizei politice a fost încercarea preşedintelui Iuşcenko de a dizolva Parlamentul dominat de inamicii săi politici şi organizarea de alegeri anticipate. Tensiunile s-au făcut simţite încă de atunci, prin manifestaţii şi anti-manifestaţii de stradă. Se spera că nu se va ajunge la confruntări de stradă, dar iată că situaţia este chiar mai gravă decât se anticipa. Sediul Procuraturii Generale a fost, joi, scena unor confruntări între forţele Ministerului de Interne şi forţele speciale pro-prezidenţiale. În replică, ieri, preşedintele Iuşcenko a dat un decret prin care trupele de Interne erau trecute în subordinea preşedinţiei! Ministrul de resort s-a opus, primul-ministru a calificat decretul drept neconstituţional. Pare o luptă pentru ţinerea sub control a trupelor care, în cazul unor confruntări de stradă, ar putea înclina balanţa între învinşi şi învingători… Preşedintele Iuşcenko spune că nu doreşte ca Ministerul de Interne sã fie folosit „în scopuri politice", însă chiar el face parte dintr-o tabără politică. Confruntarea pare tot atât de dramatică precum în zilele de început ale Revoluţiei Portocalii, în care primele alegerile prezidenţiale în care au concurat Ianukovici şi Iuşcenko au ajuns sã fie anulate. Comunitatea internaţionalã a fost atunci îngrijoratã de perspectiva unui posibil rãzboi civil. Iatã cã, la aproape trei ani de la acele evenimente, temerile de acest fel revin în forţã.

Pictorul Nicolae Spirescu, vorbind despre profesorul său

Foto: Bogdan Codrescu

www.viata-libera.ro

Viata 21

Festivalul "Leonard"

Spectacol extraordinar cu opera "Carmen"

În această seară, la ora 18,00, Teatrul Muzical oferă publicului gălățean o experiență muzicală inedită. Spectacolul cu opera "Carmen" va fi dirijat de un dirijor spaniol: **maestrul Alfonso Saura**. Temperamentul iberic este celebru în întreaga lume, de aceea ne aşteptăm ca întreaga muzică a spectacolului să fie pătrunsă de un nou suflu sub bagheta domniei sale.

Exponent al şcolii dirijorale din Valencia, până de curând stabilit la Florența, ca dirijor al Operei de Cameră, după ce, între anii 1995 şi 1998, dirijase Orchestra Simfonică, Alfonso Saura are un palmares impresionant.

De la debutul său, în anul 1987, a parcurs un repertoriu vast şi divers sub raportul genurilor muzicale abordate, de la muzica simfonică şi de cameră până la lucrări de operă şi balet.

S-a aflat la pupitrul unor orchestre din Italia, Grecia, Lituania, Rusia, Cehia, Grecia, Bulgaria, Germania, dar şi de peste ocean, în America, în special în Texas. A participat la festivaluri de gen din Spania (Santander, Ayamonte, Alicante şi Ubeda), Germania (Festivalul estival de concerte de la Regensburg), Italia ("Nopți de vară" din Florența şi "De la Bach la Bartok" de la Imola), Grecia ("Magna Grecia" din Taranto) şi Bulgaria (Festivalul de vară de la Varna). În țara noastră a dirijat orchestre simfonice din Bucureşti, Iaşi, Cluj-Napoca, Braşov, la Galați colaborând cu Teatrul Muzical din acest an.

Maestrul Alfonso Saura este un prieten apropiat al poporului român, apreciind în mod deosebit calitatea excepțională a artiştilor noştri. De aceea revine de fiecare dată cu plăcere şi bucurie în țara noastră, pentru a colabora cu formațiile şi colectivele de aici.

Pe de altă parte, pentru mezzosoprana Lilia Sklyfasovska din Odessa, spectacolul din această seară înseamnă debutul într-un rol de cea mai înaltă dificultate. Posedând calități vocale deosebite, ea a fost remarcată, oferindu-i-se şansa de a debuta la Galați cu ocazia festivalului. Alături de ea, un tenor tânăr promițător, Mihai Lazăr, un bariton plin de experiență, Pavel Ermolenko (Odessa) şi o soprană caldă şi expresivă, Daniela Chihaia. Distribuția este completată de sopranele Sofia Şerban, Monica Pîslariu Ranghilof, tenorii Cristian Bălăşescu, Florin Marcovici şi basul Iulian Sandu, binecunoscuți publicului gălățean.

Laura Sava

Din motive de sănătate

Alexandros Galiațatos, eliberat din funcție

Potrivit agenției Mediafax, ieri, Alexandros Galiațatos, secretar de stat în cadrul Ministerului Transporturilor, a fost eliberat din funcție, la cerere. Deşi pe site-ul oficial al Guvernului nu apărea ieri nicio decizie semnată de premierul Călin Popescu Tăriceanu, Alexandros Galiațatos a confirmat telefonic faptul că a solicitat, joi, 24 mai, eliberarea din funcție, decizia fiind luată după ce a primit rezultatul unor analize medicale. Fără să intre în detalii, Alexandros Galiațatos a precizat că este vorba despre „motive de sănătate" şi că s-a arătat plăcut surprins de faptul că „cererea mi s-a aprobat atât de repede, fără să mai fie nevoie de cele 30 de zile". Alexandros Galiațatos este preşedintele Organizației Municipale PNL Galați şi a fost numit secretar de stat în cadrul Ministerului Transporturilor pe 31 ianuarie 2005. Alexandros Galiațatos are 51 de ani, este căsătorit şi are doi copii.

Maria Mândiță

Concursul Naţional de Arte Vizuale

În memoria pictorului Nicolae Mantu

Ieri, la Centrul Cultural „Dunărea de Jos" s-a deschis expoziția cu lucrări înscrise la prima ediție a Concursului Național de Arte Vizuale „Nicolae Mantu". Tot ieri, cei prezenți la vernisaj au aflat şi care dintre lucrările expuse merită un premiu din partea juriului. La competiție au participat elevi ai şcolilor de artă şi cursanți ai centrelor culturale din țară. Aceştia au prezentat lucrări de pictură, grafică şi artă decorativă.

Prima ediție a concursului nu putea fi deschisă decât de pictorul Nicolae Spirescu, elev al artistului ce dă numele evenimentului. Prilej pentru pictorul gălățean de a readuce la lumină imaginea vie a omului şi a artistului pe care i-a cunoscut îndeaproape. De asemenea, prilej de a aminti şi de intenția de realizare a unui album Nicolae Mantu „ce n-ar trebui să lipsească din casele dumneavoastră".

Moment aşteptat de participanții la concurs, decernarea premiilor nu s-a lăsat aşteptată. Directorul artistic al Centrului Cultural „Dunărea de Jos", Aurel Manole, a fost cel care a înmânat distincțiile şi i-a felicitat pe câştigători. Artiştii plastici gălățeni au obținut primele locuri la două dintre cele trei categorii ale concursului. Lucrările Corinei Pralea au fost desemnate de juriu drept cele mai bune picturi, iar Ciprian Munzer a ocupat locul I la secțiunea „Grafică". La „Artă decorativă" Cristina Lauriuc din Suceava a primit premiul I.

Toate lucrările înscrise în concurs pot fi văzute la Centrul Cultural „Dunărea de Jos" în următoarele două săptămâni.

C.S.Carp

Atestatul elevilor de la Liceul de Artă

Ce-i al lor e al lor!

Foto: Vasile Caburgan

Sfârşitul lunii mai înseamnă pentru elevii claselor a XII-a de la Liceul „D.Cuclin" susținerea atestatului. Vernisajul expoziției cu lucrările celor de la Artă monumentală, Artă decorativă şi Arhitectură a avut loc miercuri, la Muzeul de Artă Vizuală. Emoțiile au fost mari nu doar pentru tinerii viitori absolvenți, ci şi pentru profesorii care, timp de patru ani, le-au fost alături. Gabriela Georgescu, Liliana Negoescu şi Teodora Voicilă – profesoarele îndrumătoare, Mariana Tomozei Cocoş – critic de artă şi Cornelia Nicolaescu Burlacu – şef catedră Artă Plastică în cadrul liceului, i-au felicitat pe elevi, dorindu-le reuşite depline atât la bacalaureat, cât şi la admitere.

"O parte din noi pleacă odată cu ei"

„Nu o dată am fost întrebați – când ne confruntăm în olimpiade cu alți elevi de la liceele de artă din țară - ce facem noi, aici, la Galați, de avem rezultate atât de bune şi atât de mulți admişi la facultate cu medii mari. Elevii noştri sunt bine pregătiți, acesta e adevărul, fără mistificare", ne-a declarat Gabriela Georgescu. Despărțirea de elevi are şi un aspect nostalgic, însă, aşa cum mai spunea profesoara, „o parte din noi pleacă, împreună cu ei şi îi însoțeşte pe tot parcursul vieții artistice, aşa cum şi profesorii noştri încă sălăşluiesc în noi". Cât despre tema atestatului „Autoportret" - la grupa pe care a îndrumat-o, Gabriela Georgescu a explicat: „Am ales acest subiect nu din motive egocentrice, ci într-un sens mai bun şi mai generos, acela de radiografiere a eului propriu în ideea evoluției lui viitoare. Pledez pentru frumosul clasic, în spiritul Kalokagathonului antic grecesc, în care binele, adevărul şi frumosul se confundă şi se armonizează în chip ideal".

Un sfârşit, dar şi un alt început

Teodora Voicilă a trăit, alături de elevii care alcătuiesc cea de-a doua promoție de arhitectură, emoțiile momentului: "Pentru ei este sfârşitul liceului, încununarea eforturilor de patru ani, dar şi un început - e primul lor gest arhitectural complex. A fost o muncă dificilă, care a implicat curaj, sensibilitate, au luat contact şi cu partea tehnică, nu numai cu arta şi desenul. Lucrările lor sunt frumoase, reuşite, sunt mici arhitecți în toată puterea cuvântului!".

"O echipă indestructibilă"

Liliana Negoescu a subliniat un adevăr: "În anii aceştia, în care am încercat să ne împărtăşim unii altora din experiențele noastre, cred că un lucru esențial s-a întâmplat: am devenit o familie, suntem o echipă care în acest moment mi se pare indestructibilă. Chiar dacă acești tineri vor pleca spre centre universitare ale țării, poate chiar mai departe, pentru că eu presimt în fiecare o disponibilitate extraordinară de a răzbi în viitor în domeniul artistic, lucrările lor, care încununează acumulările pe parcursul anilor de studii şi care, în opinia noastră, au un nivel foarte ridicat artistic şi creativ, constituie pentru noi garanția viitorului lor succes". Expoziția cu lucrările de atestat rămâne deschisă câteva zile, la Muzeul de Artă Vizuală, şi este, într-adevăr, uluitoare.

Angela Ribinciuc

Dinspre Mittal Steel Galaţi

Daruri de suflet la Grădinița "Otilia Cazimir"

Cu mic, cu mare, prichindei şi cadre didactice, erau ieri în mare emoție la Grădinița Nr. 55 „Otilia Cazimir", din Micro 39. Aşteptau oaspeți importanți de la Mittal Steel Galați, cu daruri pe măsură, daruri de suflet, care au făcut să pară neîncăpătoare o sală de clasă: televizoare, sisteme audio, materiale didactice şi multe, multe jucării. Toate acestea au fost aduse de însuşi directorul general al combinatului siderurgic, Augustine Kochuparampil, şi soția sa, primiți de copii, dis-de-dimineață, cu pâine şi sare, cuvinte de bun venit în limba engleză şi dansuri populare româneşti.

„Suntem foarte bucuroşi, vă imaginați, şi ne-am pregătit cum am putut mai bine ca să le mulțumim pentru aceste daruri deosebit de importante pentru noi, întregul eveniment dorindu-se a fi în cinstea zilei de 1 lunie, ne-a declarat directoarea Carmen Chiurtu. Sponsorizarea a venit după vizita unei foste eleve, Gianina Croitoru, angajată a Mittal Steel, care a văzut covoarele uzate şi toate lipsurile cu care ne confruntăm şi care a făcut demersurile pe lângă conducere. Oricum, tot ceea ce vedeți aici, toate dotările au fost făcute numai cu sprijinul părinților care au fost mereu alături de noi. Şi poate ar mai trebui spus un lucru: agenții economici să-şi îndrepte atenția şi spre cartierele mărginaşe, uitate de cele mai multe ori." Evenimentul a fost îndulcit cum se cuvine de Cooki's – o bucurie în plus pentru cei mici. Cât despre sponsorizare, aceasta a fost „motivată" şi de faptul că peste 80 la sută din cei 150 de elevi ai grădiniței au părinți care lucrează în combinat. Este oricum începutul unui proiect mai amplu al Mittal Steel Galați de a se apropia de comunitate, următorul pas fiind şi dotarea cu calculatoare a acestei unități.

Petrica Pațilea

De la Poliţie

Bicicletă neatentă, Mercedes "vigilent"

În ziua de 24 mai, ora 9,15, gălățeanul Toader M., în vârstă de 63 ani, în timp ce se deplasa cu bicicleta pe o stradă din municipiul Galați, trecând pe banda a doua în acelaşi sens de mers, a virat brusc fără să se asigure, fiind accidentat de un Mercedes (GL 68 HIV) condus regulamentar de Mihail P., 60 ani, din Galați. Din impact a rezultat rănirea uşoară a lui Toader M..

Elena Parapiru

Tragedie

Un copil a murit în Spitalul de Pediatrie

Un copil internat pentru o operație de hernie în Spitalul de Pediatrie Galați a murit după mai mult de şase ore de la operație, părinții micuțului susținând că de vină este medicul anestezist, care i-ar fi administrat o doză mult prea mare de anestezic. Acesta însă respinge acuzațiile.

Potrivit Mediafax, Mihnea Justin Nicolau (cinci ani) era internat în Spitalul de Pediatrie Galați, unde urma să fie operat de hernie. Părinții susțin că băiatul a fost operat joi, dar nu s-a mai trezit, decedând după şase ore petrecute pe masa de operație. "A fost luat la ora 11 fără 20, iar la ora 12,00 mă tot întrebam de ce nu iese dintr-o operație ce trebuia să dureze jumătate de oră. A ieşit doctorul care l-a operat şi mi-a spus că totul este în regulă, operația a reuşit, dar sunt probleme cu trezirea. Mi-a spus că îi vine să se dea cu capul de toți pereții şi mi-am dat seama că e grav. A spus că e forte bolnav, că avea plămânii afectați, dar copilul nu a fost nicio zi în spital. N-a avut nimic în cinci ani. După părerea mea, a fost anestezicul în cantitate prea mare. La ora 5,00 i-a cedat inima", a declarat, vineri, Crina Nicolau, mama copilului. În replică, medicul acuzat susține că nu şi-a făcut decât datoria şi că micuțul a decedat în urma stării generale deosebit de proaste.

"Prezenta şi o bronhopneumonie acută. Problema a fost starea generală extrem de gravă, atât la nivel abdominal, cât şi pulmonar. Nu au fost incidente sau accidente imputabile actului anestezic. Am insistat să se facă autopsie pentru lămurirea cazului", a spus dr. Pantelia Nicolcescu, anestezistul acuzat de moartea micuțului.

Deorece părinții au refuzat autopsierea copilului, autoritățile medicale gălățene nu au cum să decidă dacă este vorba sau nu de un caz de malpraxis.

"Cunoaştem cazul băiețelului decedat la Spitalul de Pediatrie, dar nu se poate lua o decizie în absența unui raport de la Medicina Legală. Nu a fost înregistrată până în prezent (vineri la prânz, n.r.) nicio plângere din partea părinților", a declarat telefonic Sorin Ungurianu, directorul Autorității Județene de Sănătate Publică Galați.

Mediafax

NECPLUS ULTRA

Scrisoare de acreditare

(nicio problemă)

Ion **Zimbru**

redactie@viata-libera.ro

Domnule Profesor, învaţă-mă să pot a trece dincolo de Marele Paravan care mă desparte de Marele Mister. Am să-ţi mulţumesc vehement şi definitiv, fiindcă sunt sătul de aşteptare, de pierpătrat şi de doipier!

Domnule Profesor, m-am săturat de minciuni: unii spun că Homer nu a existat, alţii spun că Eminescu nu a existat. Spre deosebire de unii şi alţii – specialişti în cercuri – eu cred în sfârşitul lui doipier şi al lui pierpătrat!

Domnule Profesor, trebuie să plătesc oalele sparte şi păsările ucise în copilărie, dar trebuie să-mi arăţi cum să trec peste Marele Paravan. Sunt pregătit pentru orice înfruntare, pentru orice victorie împotriva mea!

Domnule Profesor, te rog să mă ajuţi fără milă, dărâmă Marele Paravan, lasă-l naibii de cerc, mă aşteaptă Villon şi Baudelaire, mă aşteaptă Eminescu şi Homer, Dante şi Dickinson, Hemingway şi Marele Mister!

Fondat 1989
Viața liberă

Cartele Pre Pay: Orange, Vodafone, Romtelecom la cele mai bune prețuri, prin cea mai mare rețea de difuzare din Galați

Împreună pentru comunicare
ROMTELECOM
Cartele telefonice: 10 RON
Cartele telefonice: 15 RON
prețuri valabile în rețeaua de difuzare a ziarului Viața liberă

Mascații au anihilat o rețea de proxeneți

Foto: Bogdan Codrescu

www.viata-libera.ro

Viața e așa cum

Control în construcții

Munca la negru - o problemă

Ionel Petrea

Încă două zile „de foc" pentru firmele de construcții gălățene. Pe 23 și 24 mai, inspectorii de muncă s-au aflat în plină campanie de controale în acest domeniu, urmărind respectarea prevederilor legale referitoare la securitatea și sănătatea în muncă, dar și identificarea cazurilor de muncă la negru. Sub deviza „Stop accidentelor de muncă! Spune NU muncii la negru!", au fost astfel controlați 17 angajatori, care au în total 851 de salariați. Două firme au fost depistate că foloseau trei persoane fără a le întocmi și formele legale de angajare, din punct de vedere al relațiilor de muncă fiind constatate 17 deficiențe pentru care s-au dispus tot atâtea măsuri cu termene de intrare în legalitate. De asemenea, s-au descoperit nu mai puțin de 64 de deficiențe în domeniul securității și sănătății în muncă.

„Principalele deficiențe constatate în domeniul relațiilor de muncă au fost: neîncheierea sau neînregistrarea contractelor individuale de muncă, nerespectarea dispozițiilor Codului muncii referitoare la plata orelor de noapte și neplanificarea concediilor de odihnă, a precizat Ionel Petrea, inspectorul șef al Inspectoratului Teritorial de Muncă Galați. În ceea ce privește sănătatea și securitatea în muncă, principalele deficiențe constatate se referă la: neautorizarea activității, lipsa planului de securitate, instruire necorespunzătoare, lipsa instrucțiunilor proprii, neevaluarea riscurilor de accidentare, neefectuarea examenului medical."

Pentru munca fără forme legale, s-au aplicat două sancțiuni în valoare 4.500 de lei, numărul amenzilor aplicate în cele două zile ridicându-se la 21, în valoare totală de 51.500 de lei.

Petrica Pațilea
Foto: arhiva Viorel Dudău

Topul prețurilor

Sarmale de viță nouă

Piața care migrează ≋ Codițe verzi ținute sus ≋ Cădere la bursa păstăilor ≋ Ceapa nu stă departe de brânză ≋ Conopida intră în scenă ≋ Un pepene și-un ciorchine

Săptămâna viitoare vom intra în iunie și, odată cu luna lui Cireșar, piețele vor aborda steagul de vară la tarabele care de care mai încărcate cu de-ale anotimpului călduros. Deja, de prea multă căldură, halele de legume din Piața Centrală au „migrat" în aer liber, sub umbrelele colorate de vizavi, așa încât nu trebuie să mai urci scările pentru a-ți umple sacoșele cu legumele și fructele de sezon. Cireșele au ieșit la vânzare chiar înainte de debutul Cireșarului, cu șase lei kilogramul, dacă sunt adevărate, și cu doi lei sau chiar 1,50 lei kilogramul dacă, supte de gura nemiloasă a secetei, s-au copt numai pieliță și sâmbure… Căpșunele își țin codițele verzi tot sus, la șase lei kilogramul, și dacă sunt românești mici și dulci, și dacă sunt străine, mari și serbede.

A apărut noua frunză de viță-de-vie pentru sarmale, câte zece, cu grijă împachetate, treizeci de bani o legătură, pentru o sută de sărmăluțe în foi de viță, trebuie să scoți din buzunar doar trei lei… Păstăile de fasole aduse de la Matca au scăzut la preț, de la 11 la 10 lei kilogramul, iar cele de mazăre staționează. Trei lei kilogramul.

Brânză cu roșii, mâncarea verii

În halele de brânzeturi, un kilogram de caș de oaie se vinde cu 13,00 lei kilogramul și cum roșia aproape că se impune la o feliuță, fie sărată, fie dulce, ea are din ce în ce mai mare căutare, mai ales că prețul e în scădere. Se poate cumpăra un kilogram de roșii „dulci de Matca" cu doar trei lei kilogramul, cele mai scumpe fiind 3,50 lei kilogramul. Dar nici ceapa nu stă departe de brânză. Ea se vinde în continuare la legătură, un leu una, dar este mai convenabil să cumperi la kilogram – doi lei unul – chiar dacă frunza stufoasă atârnă mult… La castraveți, prețul se menține la 2,50 lei kilogramul, doi lei pe alocuri… Salata verde cea mai bună se vinde cu un leu căpățâna, se poate însă cumpăra una și cu 80 de bani și chiar mai puțin.

La cartofii noi prețurile sunt aproape identice cu cele de la cartofii trecuți peste iarnă – 1,80 – 2,00 lei kilogramul. Dar cine mai cumpără din cei vechi, când cei noi, la același preț, sfârâie mai provocator în tigaie? A apărut și conopida nouă cu prețuri între trei și patru lei kilogramul, varza, cu stagiu mai vechi pe tarabe cerând doar un leu pe kilogram. Ardeii grași de seră tot cu opt lei kilogramul se vând, în timp ce dovleceii sunt 2,50 lei kilogramul.

Rădăcinoasele se țin la preț mare – 2,5 lei kilogramul morcovii, trei lei pătrunjelul rădăcină și cinci lei țelina. Verdețurile, prezente în stive mari pe mai toate tarabele, practică prețul de 50 de bani legătura. Există atâta mărar în piață încât a început să se vândă și la kilogram – patru lei unul. Undeva, în zona fructelor de import, un pepene verde mare-mare atrage privirile ce se blochează de îndată ce se reperează și prețul – 4,20 lei kilogramul. În alte parte, te ispitesc niște struguri mari și frumoși, foarte bine conservați și gândul îți poate zbura la niște sărmăluțe în frunză nouă, urmate de un desert cu struguri de viță veche. Imaginația face bine la gătit…

Text și foto: Ion Manea

Campanie de educație privind drepturile copilului

Ziarul "Viața liberă", un model de bună practică

Autoritatea Națională pentru Protecția Drepturilor Copilului (ANPDC) a desfășurat o amplă campanie de educație privind drepturile copilului (finanțată de Uniunea Europeană, prin programul PHARE), campanie care a abordat trei teme principale: "Ce înseamnă să fii un părinte bun", "Cum să faci față comportamentelor nedorite ale copiilor" și "Prevenirea fenomenului copiii străzii". Pentru a transmite mesajele campaniei și pentru a se acționa în interesul copiilor din România, au fost desfășurate mai multe sesiuni de formare de formatori (pe euroregiuni), la care au participat atât specialiști din cadrul direcțiilor de protecția copilului, cât și medici, polițiști, preoți, judecători, cadre didactice și, nu în ultimul rând, jurnaliști, adică principalii "actori" care ar putea interveni în domeniul protecției copilului.

Ultima sesiune regională de formare de formatori locali (dintr-o serie de opt), la care au participat și redactori ai ziarului "Viața liberă", s-a desfășurat în satul Greșu, județul Vrancea, și a fost organizată de DGASPC Vrancea. Ziariști din Constanța, Tulcea, Buzău, Brăila, Galați și Vrancea au avut astfel posibilitatea să discute pe marginea unor cazuri sociale (care au avut în centrul atenției copiii), dar și să-și manifeste unele nemulțumiri legate de raporturile de comunicare pe care (nu) le au cu autoritățile locale.

O mare parte dintre jurnaliștii din regiunea de Sud-Est s-au plâns că direcțiile de protecția copilului nu oferă, de fiecare dată, informațiile de care ziariștii au nevoie în realizarea materialelor de presă și că nu găsesc sprijin - așa cum și-ar dori - nici atunci când solicită ajutorul poliției, al medicilor, al cadrelor didactice și așa mai departe. "Nu vrem doar să povestim în ziar ce am văzut noi în teren, ci dorim să implicăm autoritățile în rezolvarea cazurilor pe care le sesizăm", au spus reprezentanții mass-media.

Articolul publicat de cotidianul "Viața liberă" din Galați - "Isus trăiește într-un garaj" (în care s-a prezentat cazul cutremurător al unui băiat din Galați, căruia părinții i-au încălcat toate drepturile) a constituit un model de bună practică pentru cei care lucrează în presă și a fost luat în discuție, după cum au spus formatorii, la toate sesiunile susținute cu jurnaliști, din întreaga țară. "Viața liberă" a dobândit astfel dreptul (din rândul ziarelor locale) de a participa la conferința națională a ANPDC, care va încheia această campanie de educație privind drepturile copilului.

Laura Gurău
Foto: Bogdan Codrescu

Concursul "Prietenii Pompierilor" revine

Independența, vedetă I.S.U.

Ieri, 25 mai, a avut loc Concursul anual al cercurilor tehnico-aplicative de elevi „Prietenii Pompierilor", desfășurat pe Stadionul „Portul Roșu" din municipiul Galați. Au participat echipajele din șapte școli din județul Galați. Pe locul I s-a clasat echipajul Școlii Gimnaziale Nr. 1 „Independența", locul al II-lea a fost ocupat de echipajul Școlii Gimnaziale 28, iar pe locul al III-lea s-a situat echipajul Școlii Gimnaziale Nr. 25 Galați. Toți copiii au fost recompensați cu dulciuri, premii în bani, medalii și cupe, a informat locotenentul Eugen Chiriță, purtătorul de cuvânt al Inspectoratului pentru Situații de Urgență.

Elena Parapiru

25 mai

COMUNICAT DE PRESĂ de la Apă-Canal

S.C. Apă-Canal S.A. Galați a somat consumatorii (asociații de proprietari, abonați casnici, instituții publice, agenți economici) care înregistrează debite restante mari, reprezentând contravaloarea serviciilor prestate, să ia măsuri urgente de achitare a acestora, pentru respectarea prevederilor legale și contractuale.

Constatăm însă că nivelul plăților efectuate este în continuare redus, SC Apă-Canal S.A. având de încasat de la consumatori un sold de 22 mil. lei (RON), din care 71,8 la sută reprezintă soldul asociațiilor de proprietari. Semnificativ este faptul că numai datoriile primelor 20 de asociații de proprietari din municipiul Galați, din totalul de aproximativ 180 cu debite restante, (reprezentând 2 la sută din numărul total al acestora) însumează o valoare de 4.246.815,35 lei (RON), ceea ce reprezintă 26,8 la sută din valoarea soldului restant acumulat de acestea către S.C. Apă-Canal S.A. Galați.

În perioada imediat următoare, societatea noastră va monitoriza cu maximă exigență situația plăților efectuate de marii restanțieri, iar în cazul în care datoriile nu se vor diminua, se va lua inclusiv măsura restricționării/sistării serviciilor, conform legislației în vigoare.

Într-o primă etapă sunt monitorizate asociațiile de proprietari nr. 850 (Micro 39B), 710 (Micro 39A), 714 (Micro 38), 842 (Micro 17), 378 (Micro 16), 830 (Țiglina I), în cazul cărora se va aplica un program restricționat în furnizare a apei reci potabile, între orele 6,00 - 10,00 și 18,00 - 22,00.

Subliniem că neîncasarea contravalorii serviciilor prestate implică imposibilitatea achitării furnizorilor (S.C. Electrica S.A., C.N. Apele Române, Mittal Steel, S.C. Electrocentrale S.A.), precum și a aprovizionării cu materiale strict necesare potabilizării apei. Acest lucru va afecta toți consumatorii, punând în pericol aprovizionarea cu apă a orașului. Facem un apel către toți consumatorii din municipiul Galați, în special consumatorii din asociațiile de proprietari, pentru a înțelege obligativitatea plății cât mai urgente a sumelor ce le revin. Prezentăm asociațiile de proprietari cu cele mai mari debite restante.

Asociații de proprietari cu solduri restante mari

Nr. crt.	Asociația de proprietari	Cartier	Componența (blocuri)	Total sold
1.	850	Micro 39B	J4, K7, K8, Y22, Y23, T11, T12, K10	460.351,13
2.	414	Micro 19	G4	424.369,47
3.	710	Micro 39A	Y6, Y7, Y8, K1, K5, N17, N18	376.103,70
4.	372	Micro 17	G2B, G2C, G3A, G4A, G4B, G4C, G4D	313.225,38
5.	601	Micro 40	A6, I1, I2	256.351,68
6.	714	Micro 38	N11, N12, O4	255.427,00
7.	602	Micro 40	A5, C1, C2	244.684,54
8.	402	Micro 19	G2, R10	236.882,33
9.	606	Micro 40	T3	207.703,50
10.	605	Micro 40	T1	153.088,50
11.	319	Micro 16	Crin1, Crin2, Flora 1	150.545,78
12.	776	Micro 17	F3, F3A, F5, F5A, F7	144.189,61
13.	619	Micro 40	B	144.094,65
14.	801	Micro 39A	N23, Z10, Z11, Z12, Y9, Y10, Y11, Y12, Y13, K6, T10, C5 (cămin)	139.902,06
15.	851	Micro 39B	K9, Y20, Y21, Y24	139.531,13
16.	601BIS	Micro 40	G	137.902,47
17.	856	Micro 39A	Cămin PEXCO	128.940,41
18.	467	Micro 19	L4	115.298,67
19.	301	Micro 16	Nufăr4, Nufăr5, Nufăr6, Nufăr7, Nufăr8, Roza2, C11, Flora2	111.644,35
20.	534	Micro 20	A2, A3	106.580,99

Director general interimar
Jurist Marin Costel

D.I.I.C.O.T. Galați în acțiune

Rețea de proxeneți dezactivată

Șapte gălățeni, acuzați de proxenetism: patru dintre ei - deja după gratii

Procurorii și polițiștii gălățeni au descoperit și anihilat o grupare care, în ultimii doi ani, a traficat peste 50 de tinere, pe care le-a obligat să se prostitueze în Spania.

Scuza muncii în Spania

În urma unor descinderi, membrii Brigăzii de Combatere a Criminalității Organizate au descoperit o grupare formată din șapte persoane, cu vârste cuprinse între 25 si 38 de ani. Două tinere se aflau într-una din locuințe și știau că urmează să plece la muncă în Spania:

"Au fost găsite două victime ale traficului de persoane, care urmau să fie transportate în Spania, în vederea practicării prostituției. La cele cinci percheziții domiciliare efectuate au fost depistate mai multe bunuri electronice, laptopuri", a declarat un polițist.

Stop traficului de carne vie

Asupra celor reținuți a fost găsit și un pistol cu gaze, 3.000 de euro, bijuterii din aur și aparatură în valoare totală de 15.000 de lei noi, precum și trei autoturisme de lux. După primele cercetări, s-a descoperit că în perioada 2005 – 2007, grupul a recrutat peste 50 de tinere din Galați și Tulcea, pe care le-a obligat să se prostitueze în cluburile Paloma Blanca și La Luna, din localitatea Girona, Spania. Trei indivizi din rețeaua descoperită sunt arestați, iar unul este cercetat în stare de libertate. Pentru ceilalți trei au fost emise mandate de arestare în lipsă, pentru că nu sunt de găsit.

Elena Parapiru

Asociație în sprijinul statului

"Focus" - centrul român pentru copiii dispăruți

Ieri, la ora 10,00, în cadrul videoconferinței organizate la sediul Inspectoratului Poliției Județene a fost anunțată înființarea "Focus" – centrul român pentru copiii dispăruți și exploatați sexual. "Focus" este o asociație nonguvernamentală, nonprofit, autonomă și independentă, care a fost constituită cu scopul prevenirii și soluționării cazurilor referitoare la copiii dispăruți și exploatați sexual. În îndeplinirea acestei misiuni, "Focus" intervine complementar, sprijinind autoritățile statului.

"Focus" își propune să-i învețe pe copii că siguranța înseamnă să-și cunoască numele, adresa, numărul de telefon, să spună întotdeauna părinților unde și cu cine pleacă, să se adreseze unei persoane în care are încredere dacă se simte amenințat, să nu deschidă ușa când este singur acasă, să apeleze la un polițist sau un alt adult dacă s-a pierdut și să știe că există întotdeauna cineva care îl poate ajuta.

Mai multe detalii despre activitatea "Focus" găsiți pe www.copiidisparuti.ro și vă puteți adresa noului centru la telefon 021 / 31 03 116 sau pe adresa focus@copiidisparuti.ro sau la numărul de fax 021 / 31 27 116.

Elena Parapiru

˝Lili Marleen˝ la telefon

De câte ori George Cubasa este apelat, celularul său interpretează melodii serioase și celebre. Ceva mai demult avea „Deșteaptă-te române" pe post de sonerie. De două săptămâni încoace, ascultă „Lili Marleen" în interpretarea lui Marlene Dietrich. De ce? „Asemenea Germaniei și PSD o să fie prin această luptă mai puternic decât înainte". Probabil că la europarlamentare celularul lui va cânta „Marseilleza".

Anca Melinte

Daniel Mihalașcu alături de gazdele show-ului tv de la ora 18.00 de la Channel 10. Farmecul prezentatorilor americani te cucerește, chiar și într-o poză

www.viata-libera.ro
Viața liberă

Două săptămâni pe pământul făgăduinței

Daniel a trăit visul american

A pătruns în culisele CNN și a aflat tainele show-urilor tv din SUA. A gustat "american pie" cu sirop de arțar și a înțeles de ce americanii se dau în vânt după gogoși. Daniel Mihalașcu, redactor la TV Galați, a beneficiat de o bursă în State și, la întoarcere, ne-a povestit cum arată visul american. Bucătarul de la Channel 8 din Knoxville așteaptă de la el, pe mail, rețeta de sarmale, pe americănește!

Daniel Mihalașcu ar fi vrut să mute CNN-ul la Galați

Bursa USA

Daniel Mihalașcu a fost unul dintre cei cinci tineri jurnaliști din televiziunile locale, selectați din toată țara, care au câștigat o bursă plătită de guvernul american, prin ambasada SUA la București. A urmat o săptămână de cursuri la Facultatea de Jurnalism din Knoxville, statul Tennessee, și o alta la televiziunile locale. A aflat cum se produc știrile, sistemul de televiziune, tehnicile de redactare, „șmecheriile" cu care reporterul „fură" privitorul din fotoliu și-l aduce în fața ecranului. Daniel a întâlnit și români, tineri profesori doctoranzi care predau la Facultatea de Jurnalism. Jurnalism internațional i-a predat prof. dr. Peter Gross, un timișorean plecat din anii '60 din țară. Evident, Daniel a fost întrebat cum e să faci presă în România și le-a povestit. Pe atunci nu apăruse, însă, „păsărica". Studioul de televiziune al facultății arăta ca unul de televiziune națională, cu camere profesionale. Knoxville are 650.000 de locuitori și șapte televiziuni, multe afiliate la posturi naționale: NBC, CBS. Daniel a vizitat stațiile tv de pe locurile trei, doi și unu. „Prezentatorii au fost foarte prietenoși. Ei reprezintă imaginea postului. Nu au mai puțin de 35 de ani pentru că asta dă credibilitate postului, sunt foarte naturali și apropiați de public. Un buletin de știri într-o televiziune locală e un adevărat show. Spectacol e și în spatele camerelor. La cel mai important buletin de știri de la ora 18,00, e forfotă generală. Omul de la meteo se mișcă de la pupitrul lui special amenajat cu radare, indicatoare, până la platoul croma, pe un perete verde se proiectează harta și nu are decât două monitoare de control să vadă și să nu greșească indicând Tennessee în loc de Ashville. La Channel 10, cel mai tare din Knoxville, prezentatoarea show-ului de la ora 18,00, drăguță, dar mai scundă decât colegul de prezentare, căra mereu după ea un dicționar foarte gros pe care și-l așeza sub fund, să fie la aceeași înălțime cu el", spune Daniel.

O zi la CNN

CNN - „o industrie media". Până la sediul central din Altanta a călătorit trei ore și jumătate pe o autostradă cu șapte benzi pe sens. 14 benzi! N-o să le uite vreodată! A văzut clădirea care va fi muzeu Coca Cola. „La CNN e absolut fantastic! Sunt sectoare în care poți să intri, să fotografiezi, să filmezi, dar și spații în care nu ai voie, mai ales după ultimul atentat", spune Daniel. A fost la CNN Spaniol, CNN Internațional, a vizitat redacțiile imense – un adevărat furnicar. A stat în culisele show-urilor de știri și a fost uimit de industria de promovare a brandului.

Lecția de filmare

Blugi adevărați

Fiind fan Jay Leno, care împlinea 50 de ani de carieră, Daniel și-a luat tricou cu el, pe lângă alte multe tricouri branduite. Și-a mai luat o mănușă de baseball cu minge și o „travel cup", cană în care americanii își țin cafeaua pentru o zi, cu înscrisurile CNN și harta lumii. Blugii de la mama lor de acasă l-au costat 15 dolari, pentru că a prins și reduceri, și un weekend fără taxe – eveniment unic în istoria statului! A avut grijă și de prieteni: lui Dan Paic i-a adus steagul american, iar lui Ticu Ciubotaru o stea de șerif, să fie șeriful Societății Jurnaliștilor „Dunărea de Jos".

Yummy! Delicios!

Ce înseamnă american life? „Dacă întâlnești privirea omului pe stradă, automat ți-a zâmbit. E ceva natural și spontan. În supermarket, dacă te intersectezi cu alt cărucior ți se cere scuze, chiar dacă tu ai fost de vină! Fast food-urile sunt groaznice! Aveau un miros ciudat și vânzătorii nu erau agreabili. Am mâncat hot dog, din altă parte, și era foarte bun! Am făcut schimb de mail cu unul din bucătarii de la Channel 8 căruia trebuie să-i traduc rețeta de sarmale și să i-o trimit. Am tânjit după o cafea normală, tare. Ei beau cantități industriale de cafea, dar e mai degrabă un ceai. Abia într-un restaurant italian a băut cafea veritabilă. M-am îndrăgostit de o prăjitură cu brânză, fabuloasă, cu tot felul de arome: vanilie, cacao, fistic și glazură de zahăr ars. Gogoșile, absolut demențiale, nu seamănă cu nimic de aici! Dimineața mâncam gogoși cu scorțișoară și cafea. La restaurante, sunt uriașe porțiile; dacă nu termini, iei casoleta acasă. Mi-am făcut pofta cu aripioare de pui picante. Americanii au mâncăruri dulci, de aceea ceream doar mâncare „spice" (picantă). În restaurante mexicane, musai să încerci marguerita – grozavă! - cu sare, lime, berea americană, mexicană. Sigur ți se cere ID-ul să vadă dacă ești major. Apropo de prețuri la alimente, un carton de ouă era 99 cenți!", ne-a povestit Daniel Mihalașcu. Concluzia: la finele interviului, autorul fredona: „Hai să emigrăm în America!"

Anca Melinte

Cea mai tare televiziune din Knoxville, Channel 10

Se poartă, nu se poartă

Rochiile, la putere

Și în această vară, la putere se află imaginația designerilor. Explozia de culori ne face să vedem în fața ochilor orange, verde, galben, imprimeuri cu flori mici, mult alb, lila, argintiu și auriu. Ținutele casual capătă o notă și mai feminină prin forme sculptate, detalii precum buzunarele, accesorii în-

drăznețe, pantaloni largi, drepți sau skinny și cu volum pe talie, iar sandalele platformă completează perfect look-ul. Sandalele platformă sunt un must-have al verii. Din păcate, deocamdată, oferta magazinelor gălățene este destul de săracă la acest capitol. Materialele propuse sunt fie bumbac prespălat, fie mătase fină sau jersey soft drapat lejer. Rochia rămâne vedeta sezonului. Indiferent dacă este mini, cu picioarele la vedere, sau maxi, în vara 2007 se poartă rochiile. Designerii străini propun rochia mini, care scoate în evidență picioarele frumos bronzate. Oferta magazinelor din Galați este, la acest capitol, variată. Așa că putem găsi rochițe de toate culorile și lungimile în magazinele gălățene. Pentru persoanele care posedă picioare de manechin, o variantă de luat în calcul sunt pantalonii scurți, ce pot fi combinați cu o cămașă albă, din bumbac. Accesoriile de bază rămân curelele late, care scot în evidență talia. Rochiile pot fi purtate și peste pantalon sau peste colanți, sub forma unui top mai lung. În vara 2007, accesoriile fac legea: cercei voluminoși, brățări, coliere, broșe, în combinații care te fac să fii în tendințe.

Alina Comșa

„90-60-90"

Manechine în zbor

Spre deosebire de gălățenii simpli care și-au dorit să zboare la mitingul aviatic de acum două săptămâni și au fost refuzați categoric sau duși cu vorba, manechinele au avut succes la piloți. După cum vedeți, o superbă tânără tocmai urcă în avion. Pilotul e gata să-i arate lumea de sus, din aer. Uite de aia e bine să ai 90-60-90!

A.M.
Foto: Bogdan Codrescu

Bun, aromat, grecesc şi luxuriant

Cafenele de top

Cafeneaua Olympos, recent deschisă în Galați, a devenit în doar două săptămâni de funcționare cea mai de fițe locație din Galați. Interiorul poate șoca chiar și omul obișnuit cu incintele luxoase. E amenajată ca o grădină interioară, luminatorul din tavan permite intrarea generoasă a luminii naturale. Plantele în exces îți dau senzația de cafenea așezată pe malul Mediteranei. Pereții au fost transformați în expoziție de pictură cu vânzare. Așa că poți să spui că dacă mergi cu prietenii la o cafea, ai înfăptuit și un act de cultură.

Locația aparține unui tânăr grec. El, de altfel, este și cel care prepară toate delicatesele de la bar: combinații de cafea cu vanilie sau lichioruri, ciocolată rece în diferite combinații. Prăjiturile - hmmmm - sunt prea bune, așa că dacă ești în cură de slăbire, nu cere meniul cu prăjituri.

Cafeneaua e frecventată de oameni de afaceri, politicieni, directori și conducători ai administrației locale, astfel încât de dimineață și până noaptea târziu este plină ochi. La momentul actual este cea mai luxoasă cafenea din oraș, cu totul ieșită din tipare.

Alina Comșa

Cătălin Chelu, interesat de performanțele unui avion

Pilotaj

Cătălin Chelu vrea avion

Omul de afaceri milionar Cătălin Chelu intenționează să-și cumpere avion. La mitingul aviatic organizat recent, Chelu a discutat cu mai mulți piloți și a cerut detalii despre mai multe dintre avioanele ultraușoare care și-au demonstrat talentele. Milionarul nu era singur, ci însoțit de băiatul lui. Cătălin Chelu ne-a declarat că e prima oară când vine la un miting aviatic. Întrebat ce aparat de zbor preferă, juniorul lui Cătălin Chelu ne-a spus: „Toate avioanele mi-au plăcut", dar ne-a indicat unul pe care l-ar lua acasă. „O să-l ia el, că taică-său face școala", ne-a replicat tatăl. Cătălin Chelu face parte dintre cei opt cursanți ai Aerial Club Galați care iau lecții de zbor. Un curs de pilotaj costă 4000 de euro și cuprinde 40 de ore de zbor.

A.M.
Foto: Bogdan Codrescu

FIȚE DE ORAȘ

Alina **Comșa**
alina@viata-libera.ro

Da, și silicoanele au suflet

De ce își pun femeile silicoane? De ce vor ele să fie perfecte? Galațiul e plin de femei frumoase. Și totuși cele mai multe dintre ele au făcut mici schimbări, operându-și înfățișarea și atitudinea.

ELE: Au diferite motive. Vor, de regulă, să cucerească definitiv un bărbat sau să îl păstreze lângă ele o veșnicie. Vor să se simtă bine în pielea lor, iar o pereche de sâni „aranjați" „habar nu ai câtă încredere în sine îți dă".

Ei: Dacă sunt întrebați de consoartă: "Ce zici, să îmi pun silicoane?", întotdeauna ei răspund categoric: "Nu, ești frumoasă așa, ești perfectă, nu suport femeile cu silicoane, sunt false, stai naibii liniștită, iubito, am auzit că poate avea urmări groaznice, ce vrei să te îmbolnăvești?!". Dar chiar în momentul acela probabil că își sucește gâtul după una "falsă", o tipă cu sâni trăsnet, siliconați (ei, și?), a uitat brusc de ce „urmări groaznice" poate avea o mărire de sâni, nu își poate opri balele, ar da orice să fi fost în momentul acela cu „băieții", să se poată bucura în grup.

ELE: Normal, le flatează grija lor, pe moment, evident. Ele știu foarte bine cum stau lucrurile în arenă. Ei nu își pot luat ochii de la „balcoanele" care le defilează prin fața ochelarilor de soare, se uită discret (zic ei!), dar insistent (cred ele!).

Ei: Nu, nu vor ca femeia care le stă alături să apară brusc cu un bust ca al fetelor după care ei își rup gâtul. Las-o așa, merge și-așa! E de-ajuns că au la ce să se uite, partenera de acasă trebuie să rămână, cum să spun, naturală, că după aia cu cine mai fac ei comentarii: "Ia uite și la asta, ce silicoane are!", ca și cum e chestiunea pe care ei o urăsc cel mai mult pe lume, auzi, silicoane! Din păcate pentru ei, gândurile li se citesc pe față și se transformă brusc în bale, dar chiar nu trebuie să spună nimic, sincer! Cine a spus că nu contează frumusețea exterioară era, cu siguranță, un om urât și complexat. Că mai important e sufletul și alte aiureli cu frumusețea interioară… ok!, am înțeles mesajul, normal că poți să fii frumoasă și foarte idioată, dar atunci nu mai ești frumoasă, că prostia, de regulă, se citește pe fața omului, fie femeie, fie bărbat.

Dar hai să văd eu un bărbat care se împiedică, își rupe gâtul după o… frumusețe interioară, după un suflet minunat ambalat într-o "caroserie" (e din dicționarul masculin!) boțită și nevopsită. A văzut cineva un bărbat ignorând o blondă apetisantă (picioare până-n gât, air-bag-uri - tot din dicționarul lor!), doar pentru că nu stătea bine cu frumusețea interioară? Da' a avut el timp să își mai dea seama de chestia cu interiorul? Păi nu a avut, că nu a putut să își ridice ochii mai sus de gâtul ei, așa că nu întrebați niciodată un bărbat ce ochi are Pamela Anderson.

La Galați, femeile nu mai văd nimic rău în a-și face mici retușuri. Vor să își păstreze frumusețea, să o îmbunătățească. Așa că vara aceasta puteți admira la piscine, la plajă, frumusețile orașului. Iar bărbații care se cred profunzi, filozofi și cu mult mai inteligenți decât tot restul, se pot gândi în tihnă, fixând perechea de sâni (sigur siliconați!), dacă sub perechea aia (pe bune, chiar are silicoane?) se ascunde vreun suflet, ceva, vreo frumusețe interioară.

Campionatul ”Viața liberă”

În competiția patronată de Redacția ziarului nostru se desfășoară meciurile ediției a 21-a. Până în prezent s-au disputat jocurile a patru etape, în această din urmă rundă înregistrându-se rezultatele: Atletico - Oțelul 4-8, Ajax - IVV 2-14, Știința - Pepsi 9-5, UPDES - Olimpia 11-5, Fiorentina - Proforma 3-13, Steaua - Dinamo Kiev 0-3 (neprezentare), Ancora - Poppel 10-4 și Borussia - Bronx 11-1. Cinci echipe au acumulat maximum de puncte - 12: Dinamo Kiev, Proforma, Știința, Ancora și Borussia.

Astăzi și mâine, de la orele 8,30, respectiv 11,00, se dispută jocurile etapei a V-a (la Complexul Galactic Sport Club).

Gh.A.

www.viata-libera.ro

Viața ca joc

Din **S**PORTUL *gălățean*

Întreceri de badminton

În Sala "Siderurgistul" continuă, astăzi și mâine, meciurile de badminton. După ce joi s-au disputat partide pentru Campionatul Național de juniori III pe echipe, vineri, sâmbătă și duminică sportivii joacă pentru "Cupa României" - meciuri individuale. Astăzi și mâine, tot la "Siderurgistul", are loc "Cupa României" pentru veterani. În ambele zile întrecerile debutează la ora 9,00.

La Oradea continuă în acest weekend meciurile turneului final al Campionatului Național de baschet pentru juniori III. Între participante se află și combinata gălățeană Phoenix-LPS. Gălățenii se află în serie cu Liceul "Kelemen" Sf.Gheorghe, LPS Oradea și MCM Târgoviște. Echipa este însoțită de antrenorul Gelu Cazanoschi, care ne-a declarat că formația noastră vizează cucerirea titlului național, pe care îl deține și la ora actuală.

În Capitală se desfășoară astăzi o nouă etapă de Grand Prix la atletism. Între concurenți se vor afla și doi gălățeni - Tiberiu Agoston (săritura cu prăjina) și Nicolae Istrate - înscris în proba de 100 metri.

În orașul Sf. Gheorghe se desfășoară în acest weekend întrecerile finale ale Campionatului Național de lupte libere pentru luptători școlari. Se întrec sportivii de la "libere". Județul nostru este reprezentat de cluburi din Galați și Tecuci, delegația avându-i în frunte pe antrenorii Neculai Grigoraș și Dumitru Ghețu.

În etapa intermediară, de miercuri, a Campionatului Național de rugby, echipa de juniori a Clubului C.T. "Traian Vuia" Dunărea Galați a întrecut cu scorul de 48-7 (10-7) echipa CSS Iași. Principalii realizatori ai acestei victorii: Claudiu Carabeț, Marian Marin, Ionuț Cosmiuc și Florin Pascu. Echipa noastră se află pe un drum bun, a practicat un joc modern, reușind în acest retur să învingă centre puternice rugbystice, precum Constanța, Bârlad, Iași, Cluj și Steaua București.

La Ploiești au avut loc Campionatele Naționale de box pentru cadeți. Clubul Sportiv Municipal Dunărea Galați, după fuziunea cu secția de box a CSO Ianca, s-a prezentat cu o echipă competitivă și a izbutit câteva rezultate foarte bune. Elevul antrenorului George Pertea, Ionuț Stoica, s-a clasat pe locul I la categoria 60 kg, devenind campion național, în timp ce Alexandru Stoica (50 kg) și Costel Stoica (52 kg) au cucerit medaliile de bronz, clasându-se pe locurile III.

Gh.Arsenie

FOTBAL

Portarul Oțelului a plecat acasă, la Oradea

Transferul lui Vâtcă ″scârțâie″!

Andrei Vâtcă a plecat aseară spre casă după ce a așteptat două zile să se ″mute″ la Steaua, așa cum se anunțase ▸ Patronul clubului din Ghencea n-a mai dat niciun semn după terminarea campionatului, fapt care pune plecarea portarului ″oțelar″ sub semnul incertitudinii

Părea să fie doar o formalitate

Unul dintre cele mai anunțate transferuri ale pauzei competiționale a debutat cu un mare semn de întrebare. Patronul Stelei, Gigi Becali, un guraliv prin definiție, s-a bătut cu pumnul în piept că-l va cumpăra pe Andrei Vâtcă, portarul Oțelului, cel care în acest an a prins două meciuri foarte bune în compania grupării din Ghencea (în tur la Galați și în sferturile de finală ale „Cupei României”). Până și conducătorii grupării de la Dunăre au fost nevoiți să admită că trecerea ex-orădeanului în curtea clubului bucureștean este o chestiune de zile. Prețul părea să fie deja stabilit de cele două tabere: 500.000 de euro, cu un plus sau minus de 50.000, în funcție de iscusința negociatorilor.

E doar amânare?

Așa cum „Viața liberă” v-a informat încă de la începutul săptămânii, trocul urma să se facă joi, 24 mai, adică la o zi de la încheierea campionatului intern. Prin urmare, Vâtcă n-a plecat acasă, la Oradea, și a mai zăbovit prin Galați în așteptarea telefonului „izbăvitor” de la palatul lui Becali. Joi seară, goalkeeperul de 25 de ani a plecat în Capitală alături de impresarul său Ionel Codoban, cel care avusese, la rândul său, câteva întrevederi cu patronul stelist. Ieri, aceeași poveste. Vâtcă s-a plimbat prin București, iar aseară, după ora 17.00, a fost nevoit să demareze spre vestul țării la bordul propriului automobil. Marele pas pe care el aștepta să-l facă acum se mai amână…

″Vreau să mă bucur de vacanță″

L-am sunat și i-am perceput unda de dezamăgire din voce. „Mă duc acasă pentru că am nevoie de odihnă. Nu știu ce să zic de transfer, se mai negociază. N-aș vrea să mai fiu chemat prea curând la București, vreau să mă bucur și eu de vacanță. Probabil în iunie se va mai discuta despre o eventuală plecare a mea la Steaua”, a declarat Andrei de la Oțelul, cel care ar putea să-l înlocuiască până la urmă pe Andrey, cu i grec, din curtea vicecampioanei României. Este posibil ca finanțatorul Stelei să mai aștepte câteva zile și pentru a vedea dacă Emilian Dolha, portarul Wislei Cracovia, ar putea fi repatriat, situație în care Vâtcă va rămâne la Galați.

Purtătorul tricoului cu numărul 82 din echipa Galațiului este tot ″oțelar″, în ciuda declarațiilor lui Gigi Becali care-l dădea ca și transferat la Steaua

Decizia finală le aparține ″oțelarilor″

Oficialii Oțelului ar agrea despărțirea de goalkeeperul adus anul trecut de la FC Bihor Oradea, dar numai în condițiile în care părțile semnează cât mai curând actele de transfer. Cedarea titularului dintre buturi i-ar obliga pe capii clubului gălățean să mai caute o soluție pentru acest post, deoarece nu pot începe noul sezon competițional cu numai doi portari (Paulius Gribauskas și Valentin Borș). Orice zi de întârziere scade șansele Stelei de a se bate în preliminariile Ligii Campionilor cu Andrei Vâtcă în echipă.

Dănuț Lungu
Foto: Bogdan Codrescu

Meciuri, arbitri, observatori...

Ieri s-a disputat etapa a 32-a în Liga a III-a de fotbal. Iată rezultatele înregistrate de echipele gălățene: Oțelul II - Willy Bacău 3-1 și FCM II Bacău - Politehnica 1-2.

Amănunte, în numărul viitor al ziarului nostru.

Astăzi au loc jocurile etapei a 32-a a Campionatului Național de fotbal, Liga a II-a. În Seria I, FCM Dunărea Galați va juca, de la ora 11,00, la Brașov, cu Fotbal Club din localitate. Partida va fi arbitrată de Sorin Tarcea, din Timișoara - asistat de concitadinul său Ovidiu Maier și de Costin Florescu (Huedin).

În aceeași serie, gălățenii Liviu Ciubotariu și Mihai Păiș vor fi asistenți la jocul FC Snagov - Prefab Modelu, iar colegul lor Florin Macovei va fi rezervă la disputa CF Brăila - Cetatea Suceava.

Duminică, de la orele 12,00 și 14,00, sunt programate jocurile ultimei etape a Campionatului Național de fotbal pentru juniori republicani (A și B). În Seria a IV-a, echipele din Galați vom juca după cum urmează: Liceul cu Program Sportiv - Petrolul Ianca Brăila (Stadionul "Siderurgistul"; arbitri: Laurențiu Ionașcu - Merei, Robert Petre și Adrian Grama - ambii Buzău); C.S.Școlar Tecuci - Farul Constanța (Stadionul "Municipal"; arbitri: Iulian Andronache - Bârlad, Mihai Artenie și Daniel Hulubei - Vaslui); LPS Buzău - Oțelul (arbitri: Adrian Mocioniu, Nicolaie Goidea - ambii Slobozia și Ionuț Iacob - Iazu). FCM Dunărea stă.

Gălățenii Ciprian Șimu, Florin Macovei și Nicoleta Chirilă vor oficia la jocurile Gloria Buzău - Dunărea Călărași.

În Liga a IV-a de fotbal se dispută jocurile penultimei etape, după următorul program: **sâmbătă**: Sporting Tecuci - Agronomia Tulucești (arbitru - Mirel Arghir; observator - Dumitru Istudor); **duminică**: Unirea Hanu Conachi - Imperfect Braniștea (Victor Salabină; Nicu Poșa), Avântul Vânători - Gloria Ivești (Ionuț Pricop; Marcel Vlase), Mălina Smârdan - FCM Dunărea II (Valentin Dodu; Marian Stanciu).

Miercuri, 30 mai, sunt programate două partide restanță. În Liga a IV-a se joacă Sporting Tecuci - Imperfect Braniștea, în timp ce meciul Petrolul Schela - Flacăra Pechea contează pentru Seria a II-a - "Județ-seniori".

În Campionatul "Județ-seniori", Seria a II-a, astăzi se dispută jocurile ultimei etape: Avântul Liești - Flacăra Pechea (Claudiu Gugoașe), Inter 2000 Tudor Vladimirescu - Siretul Nămoloasa (Adrian Chicu), Petrolul Schela - Siretul Piscu (Alin Dragomir), Zorile Grivița - Foresta Șendreni (Dorin Mihai).

Într-un meci restanță din prima serie, FC Călin Galați - Voința Șivița (arbitru Radu Zărnescu - ora 11,00, terenul "Metalosport").

Gh.Arsenie

Între vestiar și gazon

Andone a semnat cu CFR Cluj

Tehnicianul Ioan Andone este noul antrenor al echipei CFR Cluj, el semnând, ieri, un contract pe două sezoane. Andone, fost antrenor al echipei Dinamo cu care a câștigat un titlu de campion al României și trei ediții ale „Cupei României”, a pregătit ultima oară formația Omonia Nicosia. La CFR, Andone îl înlocuiește pe Cristiano Bergodi.

Prima ediție a Campionatului Național de lovituri libere din Liga I se va desfășura pe parcursul a două zile, 26 și 27 mai, pe Stadionul Cotroceni din București. La competiție s-au înscris 18 jucători, câte unul de la fiecare echipă din Liga I, printre aceștia figurând și gălățeanul Viorel Tănase. Câștigătorul disputei va fi premiat cu un autoturism.

Fostul manager sportiv al Stelei, Mihai Stoica, a declarat că este convins că a făcut o alegere bună când a acceptat să preia funcția de președinte al clubului Unirea Urziceni. Stoica a semnat un contract pe trei ani cu Unirea Urziceni, unde îl va înlocui pe Viorel Ilinca.

Jucătorul echipei Poli Timișoara, Andrei Cristea, a marcat golul cu numărul 700 al campionatului, în meciul cu FC Vaslui (scor 2-2), disputat în ultima etapă a Ligii I.

D.C.Predescu
Foto: S.Pană

Viorel Tănase vrea să câștige mașina ″loviturilor″

În această seară

Finala ″Cupei României″

Finala "Cupei României", dintre echipele Rapid București și Poli Timișoara, se va disputa în această seară, de la ora 20.45, pe Stadionul "Dan Păltinișanu" din Timișoara. Meciul, care va fi transmis în direct de Antena 1, va fi arbitrat de vâlceanul Augustus Constantin, ajutat de asistenții Adrian Vidan și Corneliu Fecioru. Cristian Balaj va fi arbitru de rezervă, iar observatori au fost delegați Daniel Prodan și Marcel Lică.

"Cupa României" a fost câștigată în ultimii 11 ani numai de echipele bucureștene - Dinamo (de cinci ori), Steaua și Rapid (ambele de câte trei ori), iar Poli Timișoara are ocazia să readucă trofeul în provincie după 12 ani. Ultima câștigătoare din provincie a fost Petrolul Ploiești, care și-a adjudecat finala în 1995. La rândul său, Rapid va avea posibilitatea de a câștiga pentru a 13-a oară "Cupa României". Până în prezent, 17 echipe au câștigat Cupa României, iar în 44 de ediții s-au impus formații din București. O singură finală s-a mai disputat în afara Capitalei, la Brașov, în 1989.

Parcursul celor două formații până în finala din acest an: Rapid - CSM Rm.Vâlcea 4-0 și Poli Timișoara - Poli II Timișoara 3-1 (în șaisprezecimi), Rapid - Universitatea Craiova 1-0 și Poli Timișoara - CFR Cluj 2-0 (în optimi), Rapid - FC Argeș 2-0 și Poli Timișoara - Poli Iași 2-1 (în sferturi), Rapid - Pandurii Tg.Jiu 2-0 și Poli Timișoara - Steaua 1-0 (în semifinale).

Finala „Cupei României” la fotbal feminin, dintre CFF Clujana Cluj și CS Pandurii Lignitul Tg.Jiu, se va disputa sâmbătă, la Timișoara, de la ora 16.00, pe același stadion care va găzdui și jocul Poli Timișoara - Rapid.

D.C.Predescu

Bursa transferurilor

Atancatul echipei Energie Cottbus, **Sergiu Radu**, a semnat un contract valabil pe trei sezoane cu gruparea VfL Wolfsburg, la care s-a transferat și coechipierul său de la clubul german, **Vlad Munteanu**. Suma de transfer a lui Sergiu Radu a fost de 3 milioane de euro, în timp ce Munteanu, care a semnat pe patru sezoane, a costat 1,5 milioane de euro.

Clubul Gloria Bistrița a anunțat că fundașul **Gabriel Mureșan** a semnat un contract cu formația CFR Cluj, dar a precizat că "târgul" nu este încă realizat în totalitate, nefiind încheiate negocierile pentru suma de transfer.

Sportivi români în întreceri internaționale

TENIS. Jucătoarea Raluca-Ioana Olaru a acces pe tabloul principal al turneului de la Roland Garros, după ce a învins-o, în turul trei al calificărilor, pe germanca Angelika Bachmann, cu scorul de 6-3, 2-6, 6-4. O altă româncă, Anda Perianu, va încerca să intre pe tabloul principal, dacă o va învinge, în turul trei al calificărilor, pe elvețianca Timea Bacsinszki. Perianu a acces în turul trei după ce a învins-o pe compatrioata sa Monica Niculescu, cu scorul de 6-4, 7-6 (5). Pe tabloul principal al competiției feminine se mai află Edina Gallovits, calificată direct, care o va întâlni în primul tur pe rusoaica Vasilisa Bardina. La masculin, singurul român prezent pe tabloul principal, Victor Hănescu, îl va întâlni în primul tur pe argentinianul Guillermo Canas.

TENIS DE MASĂ. Jucătoarea Daniela Dodean a pierdut partida cu americanca de origine chineză Wang Chen, ratând astfel calificarea în sferturile de finală ale Campionatelor Mondiale de tenis de masă de la Zagreb. De asemenea, Elizabeta Samara a fost eliminată în optimi de chinezoaica Yan Guo, numărul trei mondial. Dodean și Samara au fost singurele jucătoare de origine nonasiatică din cele 16 calificate în optimi.

D.C.Predescu

”Cupa Primăverii” la tenis

Rezultatele finale ale categoriei 10 ani (fete și băieți) din "Cupa Primăverii" la tenis, ediția a XV-a.

Fete: Raluca Belehuz (CT ICMRSG) - Paula Andrei (CSS 3 Steaua București) 6-0, 6-0; Emilia Oancea (Venus Brăila) - Andra Gafton (CT ICMRSG) 6-0, 6-0; Diana Ciubotariu (CSM Dunărea Galați) - Irina Boeru (Dacia Galați) 6-0, 6-0; Manuela Panait (Venus) - Diana Ancuța (CT ICMRSG) 6-0, 6-2; Elisa Săraru (Venus) - Evelina Gritco (CT ICMRSG) 6-1, 6-3; Alexandra Filip (CT ICMRSG) - Diana Oprișan (Dunărea) 6-0, 6-0; Andreea Crăciun (Venus) - Lorena Baston (Dacia) 6-0, 6-3; Karola Bejenaru (Venus) - Corina Pavel (Venus) 6-1, 6-0; Belehuz - Oancea 6-0, 6-0; Ciubotariu - Panait 6-3, 6-1; Filip - Săraru 6-0, 6-1; Bejenaru - Crăciun 6-0, 5-6(1), 6-3; Belehuz - Ciubotariu 6-2, 6-0; Filip - Bejenaru 6-3, 6-4; Belehuz - Filip 6-1, 6-4. Clasament: 1.Raluca Belehuz, 2.Alexandra Filip, 3.Diana Ciubotariu, 4.Karola Bejenaru.

Băieți: Teodor Vasile (Venus Brăila) - Daniel Bernea (CT ICMRSG) 6-0, 6-0; Alexandru Ionescu (CT ICMRSG) - Andrei Cocoloș (Omega Brăila) 6-2, 6-3; Vlad Marinescu (Valmet Brăila) - Andrei Evanghelides (CT ICMRSG) 6-0, 6-0; Adrian Dediu (CT ICMRSG) - Florin Drilea (Omega) 6-3, 6-1; Matei Titianu (Omega) - Andrei Riclea (CT ICMRSG) 6-2, 6-1; Constantin Scurtu (CT ICMRSG) - Valy Iftincă (Omega) 6-2, 6-0; Gabriel Matulea (Omega) - Alexandru Istrate (CT ICMRSG) 6-5(6), 6-4; Alin Soare (Valmet) - Capriș Matiaș (CT ICMRSG) 6-0, 6-0; Vasile - Ionescu 6-0, 6-2; Marinescu - Dediu 6-0, 6-0; Scurtu - Titianu 6-0, 6-0; Soare - Matulea 6-0, 6-1; Vasile - Marinescu 6-4, 6-1; Soare - Scurtu 6-0, 6-2; Vasile - Soare 6-2, 6-2. Clasament: 1.Teodor Vasile, 2.Alin Soare, 3.Vlad Marinescu, 4.Constantin Scurtu.

Arbitru principal a fost Ștefan Cristian, iar director de concurs - Radu Capțan.

Gh.A.

Flash fotbal

Supercupa, pe 31 august

AC Milan, câștigătoarea Ligii Campionilor, și FC Sevilla, deținătoarea Cupei UEFA, vor disputa, pe 31 august, Supercupa Europei, pe Stadionul „Louis II” din Monte Carlo.

Fostul premier thailandez Thaksin Shinawatra a prezentat o ofertă pentru preluarea clubului englez Manchester City. Presa britanică estimează că achiziția va costa 74 de milioane de euro. Shinawatra trăiește în exil la Londra, după ce a fost înlăturat de la putere în septembrie 2006.

Mijlocașul echipei Olympique Lyon, Florent Malouda, a fost ales cel mai bun jucător al sezonului în campionatul Franței. Malouda a fost urmat de mijlocașul Seydou Keita (Lens) și de atacantul Abdelkader Keita (OSC Lille).

D.C.P.

Katia Nanu știe ce și cum să spună

Scriitorul Teodor Parapiru și fanii săi de toate vârstele

Triplă lansare cu vernisaj

Cărți și Semne

Joi seara, în sala „Ioan Simion Mărculescu" a Muzeului de Artă Vizuală, trei scriitori gălățeni, legați cu sufletul și numele de „Viața liberă", și-au lansat cărțile apărute la Editura Senior: Katia Nanu – „Paso Doble", Aurel Stancu – „Pretorul" și Teodor Parapiru – „Mieii tunși zero". Bonusul serii și totodată un motiv în plus de încântare a fost expoziția de fotografie „Semne", a Katiei Nanu – care ne-a demonstrat că suntem departe de a o cunoaște cu adevărat.

˝Paso Doble˝ - o oglindă necruțătoare

Teodor Parapiru, directorul Editurii Senior, vorbind despre cea de-a 17-a carte a Katiei Nanu, a spus că este „primul roman de tip obiectiv pe care-l scrie autoarea, valorificând stilul anterior și puterea de observație care îi este întru totul proprie; o oglindă necruțătoare pentru ceea ce se întâmplă în societatea noastră, o oglindă în care avem puterea să ne privim, să recunoaștem și să ne recunoaștem, să vedem o societate în mare schimbare transpusă în idei cu o măiestrie care merită toată admirația".

Aurel Stancu a dat lovitura!

Despre cel de-al șaptelea volum al lui Aurel Stancu, Teodor Parapiru a spus că „seamănă cu el: este o carte în forță, cu felii de viață depășind spațiul și stilul jurnalistic, reconsiderate adeseori printr-un final surprinzător, tocmai atunci când, practic, ai vrea să mai citești, dar din acel moment începi să te citești pe tine. Pentru că finalul reconsideră parabola și fabula de până acolo și te trimite la reflecție, acolo unde poate mai greu ajungem, din cauză că ne grăbim. Între scriitorii de proză scurtă, cred că Aurel Stancu a dat lovitura cu această carte".

˝Fiecare vedem altceva˝

După ce le-a mulțumit celor din Muzeul de Artă, lui Gigi Miron și Ancăi Tofan, vorbind despre expoziția „Semne", Katia Nanu a mărturisit: „Pentru mine, chiar e un semn ceea ce se întâmplă astăzi. E o obrăznicie să spun că este o expoziție: sunt niște fotografii din locuri pe care le-am văzut nu numai eu, ci și niște oameni care se află în această sală. Sunt absolut convinsă că pe multe dintre ele nu le vor recunoaște: fiecare vedem ALTCEVA, gândim altfel, vorbim altfel. E un semn faptul că reușim, totuși, să ne înțelegem. E un semn faptul că noi trei stăm la această masă și vă oferim deodată, lăsându-ne deoparte aceste orgolii, trei cărți. E un semn pe care aș vrea să-l înțelegeți la justa lui valoare." Cât despre „Mieii tunși zero", cartea colegului și prietenului Teodor Parapiru, Katia Nanu a comentat: „S-a spus că volumul lui Aurel Stancu seamănă cu el. Ei bine, cartea lui Teodor Parapiru pare, doar la prima vedere, să nu semene cu el, în sensul că e diferită de celelalte multe cărți pe care le-a scris. În realitate însă, e o literatură de forță, plină de simboluri, care te pune pe gânduri, te provoacă și te captivează exact cum face autorul. Este, într-adevăr, o ediție adăugită și îmbunătățită, o carte vie, care merită citită". De altfel, Teodor Parapiru a devenit, de mult timp, un reper național de cultură și știință.

Se poate!

Evenimentul de joi seară, de la Muzeul de Artă ne-a arătat tuturor că SE POATE. Se poate să ne întoarcem cu fața bună unii spre ceilalți, se poate să ne prețuim unii pe alții și să recunoaștem acest lucru. „În spațiul acesta suntem o forță. Putem face mai mult, dar începând prin a ne construi propriile noastre suflete", cum bine spunea Aurel Stancu. Și, semn că acești trei artiști ai cuvintelor au mulți prieteni și sunt respectați de confrați, de la întâlnire nu au lipsit Corneliu Antoniu, președintele filialei Galați-Brăila a Uniunii Scriitorilor, Viorel Dinescu, Viorel Ștefănescu, Sterian Vicol, politicianul Mircea Nicu Toader, chirurgul Ștefan Chicoș și mulți alții. Adică, toți cei care iubesc cuvântul scris.

Angela Ribinciuc
Foto: Vasile Caburgan

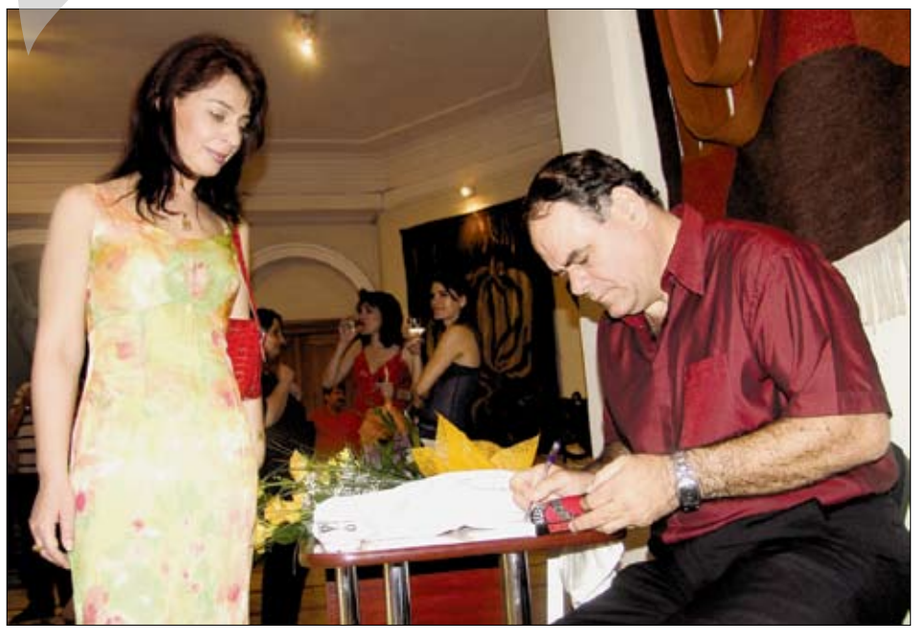

Aurel Stancu dând autografe

Emoţii pentru

Cei din umbră

Persoanele din umbră, care au contribuit altfel la scrierea nu doar a celor trei cărți, ci și a celorlalte, sunt soțiile (respectiv, soțul) autorilor. De aceea am vrut să știm cum au trăit ei lansarea de joi seară:

Mariana Parapiru: „Am emoții dar le gestionez. Încă n-am participat la așa o festivitate, într-un asemenea cadru. Mi se pare de bun augur prezența dublă a doamnei Katia Nanu prin expoziția extraordinar de inspirată, de o sensibilitate și de o finețe rară. O admir pentru că și atunci când se plictisește, în ghilimele, face ceva deosebit. Apreciez în mod deosebit faptul că, iată, a venit multă lume, copii, tineri, profesori, colegi, ziariști, e un moment de elevație".

Lili Stancu: „Emoții am avut toată ziua, dar am încercat să le ascund. Am fost agitată, e-adevărat. Sunt mândră de soțul meu și, chiar dacă-l mai cicălesc, tot timpul îi spun: ești supertalentat, ai un har de la Dumnezeu, nu ți-l irosi, nu îl păstra, dă-l tuturor! Este foarte talentat. Asta e părerea mea și i-am spus-o chiar și atunci când am fost supărată pe el".

Dan Basarab Nanu: „E cea mai grea acțiune din Muzeul de Artă Vizuală pentru mine, pentru că în afară de Teo Parapiru și Aurel Stancu – doi oameni cu care sunt foarte bun prieten, este vorba și de Katia Nanu. Evident că e greu să păstrez o balanță, iar eu, care de obicei nu am probleme cu emoțiile, de data asta am – recunosc cinstit".

Angela Ribinciuc

În prim-plan prof. Mariana Parapiru, încadrată de colegii săi - prof. Maria și Mihai Brăilescu

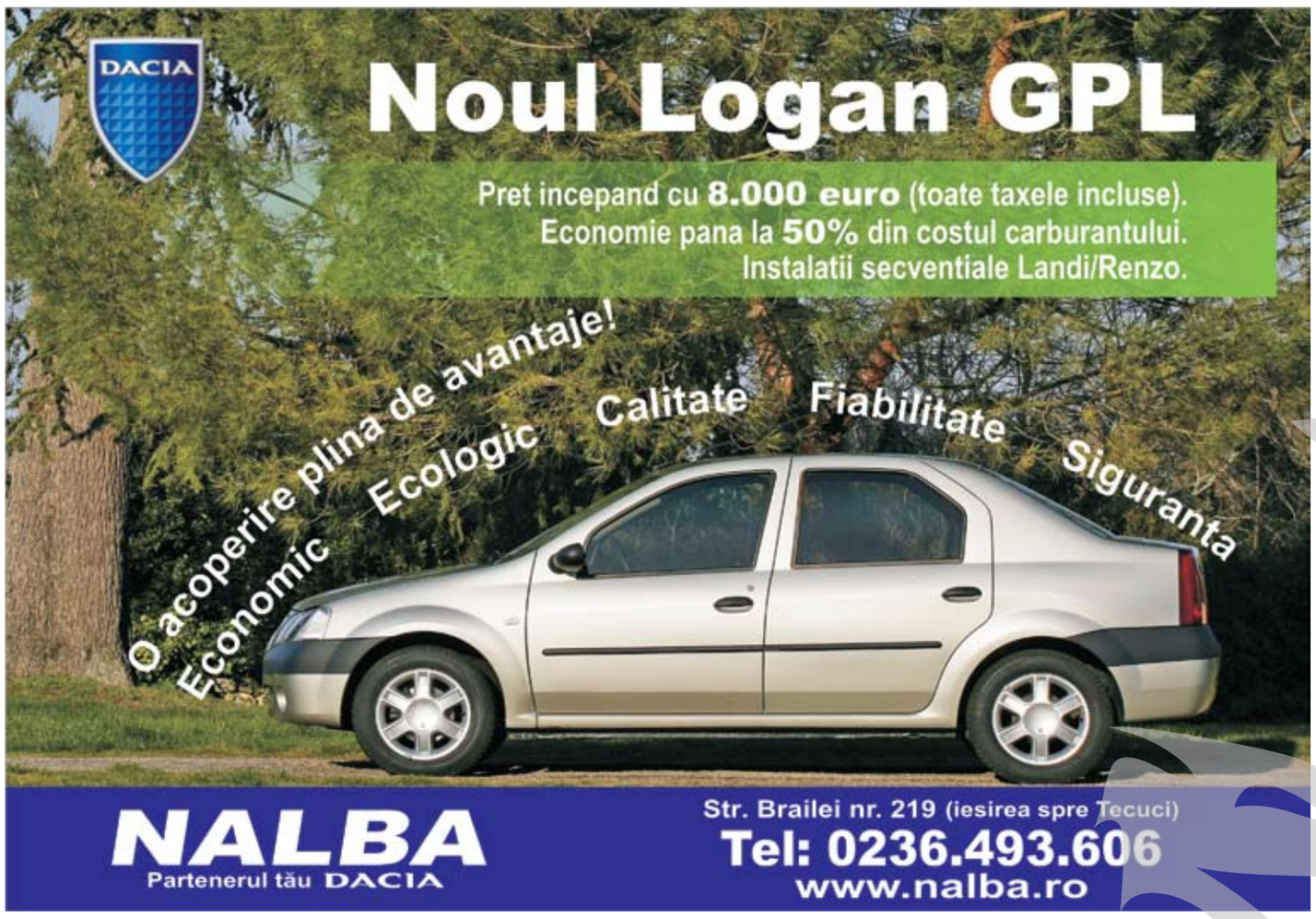

Cu etilismul la spital

Cei mai mulți dintre pacienții Spitalului de Boli Cronice de la Ivești sunt persoane de vârsta a doua și a treia, ne-a spus dr. Liliana Lazăr, directoarea unității. Se internează cu boli cronice, la care se mai adaugă infecții respiratorii sau de altă natură: „Este o zonă endemică, unde se cultivă multă viță-de-vie, fapt pentru care cei mai mulți dintre pacienți suferă de hepatite toxice și etilism, cu toată patologia asociată."

Spitalul din Ivești

Lecția de supraviețuire

▸ Nici igienizare nu s-a mai făcut de ani de zile, personalul calificat pleacă, iar bolnavii sunt salvați de hrana și îmbrăcămintea oferite de parohiile din jur ▸ Consiliul Județului se pregătește, în sfârșit, să se apuce de treabă

O clădire scorojită și liniște mormântală peste curtea de un verde sălbatic. Trei ambulanțe parcate la intrare „marchează" teritoriul, semn că ar putea fi o unitate medicală. Este Spitalul de Boli Cronice din Ivești. Mai exact un soi de fantomă a ceea ce a fost cândva un spital cu peste 150 de paturi, cu aparatură modernă de laborator și radiologie. Astăzi mai are doar 30 de paturi, trei sferturi ocupate de bolnavii satelor din jur.

Povara timpului și lipsa banilor

Reforma din sistemul sanitar pare să fi trecut cu tancul pe aici. Igienizare nu s-a mai făcut de șapte ani, de reparații/modernizări nici nu a putut fi vorba în condițiile în care, ani de-a rândul, bolnavii, ca peste tot în țară, erau trimiși să-și cumpere aspirină și pansamente. Blocul alimentar arată ca al unui spital de campanie. Ferestrele nu se pot deschide (din construcție), varul îngălbenit stă gata să cadă în farfurii, iar în mijloc tronează ca obiect de mare preț (niciodată nu se știe când e nevoie) soba pe motorină la care s-a gătit până acum câteva luni, când un sponsor și-a făcut milă și a donat două aragazuri. Centrala termică, instalată cu mai mulți ani în urmă, a încălzit cele șase saloane abia în această iarnă. Doar clorinare se face din belșug.

Bolnavi vegetarieni

„Acum medicamente sunt, ne descurcăm, ne-a declarat directorul spitalului, **dr. Liliana Lazăr**. Numai că bolnavii noștri sunt vegetarieni de foarte multă vreme. Lactate și ouă putem să le asigurăm aproape zilnic, dar carne cam la o săptămână. Ne mai ajută parohiile din jur, cu hrană, produse de curățenie sau chiar haine pentru cele 12 persoane, cazuri sociale, care au fost transferate de la Pechea unde s-a înființat acum trei ani Centrul Medico-Social. Înainte făceam toată gama de analize, având laboratorul nostru, dar pentru că nu am mai găsit nicio laborantă care să lucreze aici, măcar cu jumătate de normă, am făcut contract cu Vitalmed pentru strictul necesar." Cam așa supraviețuiește spitalul, așa „trăiesc" cei care ajung să-și ducă suferințele aici, uneori timp de câteva săptămâni. S-a pus la un moment dat problema desființării, dar s-a revenit la gânduri mai bune. Suntem prea bolnavi ca să ne permitem acest lux... Se asigură, deci, în continuare la Ivești linia de gardă cu cinci medici, din care doar dr. Liliana Lazăr este salariat al spitalului, iar la cabinetul de stomatologie ajunge încă medicul angajat cu jumătate de normă...

Dr. Liliana Lazăr.

S.O.S.! Un spital în agonie!

Se schimbă ceva?

Săptămâna viitoare sunt așteptați la Ivești reprezentanți ai Consiliului Județului pentru a face o evaluare a situației, pentru un plan de „intervenții". În primă fază, ne-a spus dr. Liliana Lazăr, va trebui făcută izolarea termică a clădirii (aripa veche a ajuns la venerabila vârstă de 110 ani), ceea ce presupune coborârea tavanelor și înlocuirea tâmplăriei. Este însă doar o picătură din marea de nevoi a acestui spital în agonie - oglindă perfectă a „reformei" din sistemul sanitar românesc post-decembrist.

Foto: Vasile Caburgan

Se lansează licitațiile

Noile spitale regionale și județene

▸ Miliarde de euro pentru 28 de clădiri moderne ▸ Una dintre ele se va construi la Galați

Ministerul Sănătății Publice intenționează să lanseze începând cu luna iulie și până în octombrie licitațiile pentru construcția a opt spitale regionale de urgență și a altor 20 de spitale județene de urgență, a anunțat miercuri, în urma ședinței de Guvern, ministrul Eugen Nicolăescu. Executivul a aprobat o notă privind calendarul derulării programului de construcție a celor 28 de spitale de urgență și pentru reabilitarea a 15 spitale județene de urgență. Astfel, până la 31 mai, vor fi finalizate studiile de fezabilitate pentru construcția spitalelor de urgență, iar în perioada iulie-octombrie se va realiza o licitație comună pentru proiectarea și construcția acestora.

Cele **opt spitale regionale** de urgență vor fi construite la Iași, Constanța, Craiova, Timișoara, Cluj, Tg. Mureș și două în București, pentru regiunile 3 și 8. Cele **20 de spitale de urgență județene noi** vor fi construite la Alba Iulia, Arad, Pitești, Bacău, Oradea, Bistrița, Brașov, Brăila, Reșița, Călărași, Galați, Giurgiu, Deva, Turnu Severin, Piatra Neamț, Slatina, Ploiești, Sibiu, Suceava, și unul în București, în sectorul 3, pentru a înlocui Spitalul Caritas, care a fost retrocedat.

Lucrările de reabilitare pentru cele 15 spitale județene de urgență vor începe cel mai probabil în martie 2008. Vor fi **reabilitate** astfel spitalele județene de urgență din Botoșani, Buzău, Sf. Gheorghe, Târgoviște, Târgu Jiu, Miercurea Ciuc, Slobozia, Baia Mare, Satu Mare, Zalău, Alexandria, Tulcea, Vaslui, Râmnicu Vâlcea și Focșani.

Ministrul Sănătății Publice a estimat costurile acestor investiții la circa patru miliarde de euro, spitalele noi urmând să aibă cele mai moderne dotări și cele mai eficiente servicii medicale, la standarde europene.

Atractiv pentru copii

Un site pentru alimentație sănătoasă

Un nou site www.mini-chefs.eu le oferă copiilor informații despre alimentele cele mai sănătoase și rețete pentru a le găti, inițiativă care vizează combaterea obezității în rândul copiilor. Acesta a fost lansat de Comisia Europeană și asociația de bucătari Euro-Toques International și anunță desfășurarea la 8 noiembrie a "Zilei europene a sănătății alimentare", în cursul căreia 400 de bucătari din UE vor vizita școli sau vor invita copii la restaurantele lor pentru a-i învăța să mănânce sănătos. Comisia Europeană speră ca mii de școli și 20.000 de elevi să ia parte la această sărbătoare.

În plus, site-ul îi invită pe copii să participe la un concurs de desen pentru a realiza un afiș pe tema: "Ce înseamnă pentru tine plăcerea de a mânca bine", la care școlile interesate pot trimite lucrări până la 30 iunie. Fiecare țară va avea un câștigător național, iar cel mai bun afiș va fi recompensat cu un premiu european și va fi folosit pentru a promova Ziua europeană a sănătății alimentare și culinare. La concurs vor putea participa toate clasele cu copii între 9 și 12 ani, urmând a se prezenta un singur poster pentru fiecare clasă, iar clasa câștigătoare va obține ca premiu o călătorie la Bruxelles cu multe surprize. Câștigătorii vor fi anunțați în luna septembrie.

Site-ul include, de asemenea, o secție de rețete și sfaturi culinare oferite de bucătari de prestigiu din fiecare dintre statele membre ale UE. Comisarul european pentru sănătate, Markos Kyprianou, a amintit într-un comunicat că obezitatea este tot mai prezentă în Europa, mai ales printre cei mici, și, anual, peste 400.000 de minori se alătură grupului de copii supraponderali.

Atenție!

Scăldatul poate dăuna grav sănătății!

Leptospiroza e una dintre capcanele apelor

Ministerul Sănătății Publice a ținut să atragă atenția populației, printr-un comunicat, că în acest sezon pot apărea îmbolnăvirile prin leptospiroză, în special ca urmare a îmbăierii în apele de suprafață (bălți, lacuri, râuri), și a făcut o serie de recomandări în această direcție. Leptospiroza este o boală infecțioasă provocată de o bacterie și se caracterizează prin simptome cum ar fi febră, frisoane, dureri de cap, dureri musculare, vărsături, icter, ochi roșii, dureri abdominale. Dacă pacientul nu se prezintă la medic pentru diagnostic și tratament, boala se poate agrava, cu afectarea rinichiului, ficatului, care pot duce la deces. Multe din aceste simptome sunt asemănătoare altor boli (hepatita acută virală, meningita acută, viroza acută respiratorie etc.) și numai medicul poate pune diagnosticul corect după efectuarea analizelor de laborator.

Leptospiroza se transmite de la animale la om, nu și de la om la om. De obicei, boala apare ca urmare a contactului cu apa în care a ajuns urina animalelor bolnave de leptospiroză sau purtătoare de bacterii din genul Leptospira. Iar printre animalele purtătoare sănătoase de Leptospira se numără câinele, porcul, șobolanul etc. Bacteria pătrunde în organism prin piele, mucoasa nazală și oculară sau prin alimentele ori apa de băut contaminate. Perioada de incubație (de la contactul cu sursa de infecție și până la apariția semnelor de boală) variază între două zile și două săptămâni. Pentru a preveni îmbolnăvirea, în acest sezon, se recomandă îmbăierea numai în ștrandurile special amenajate. Alimentele și apa potabilă trebuie ferite de contactul cu animalele și în special rozătoarele. Persoanele expuse la îmbolnăvire prin profesie sau activități recreative în zone posibil contaminate cu Leptospira trebuie să ia măsuri specifice de protecție (echipament de protecție, încălțăminte impermeabilă). Leptospiroza poate fi tratată, condiția fiind prezentarea de urgență la medicul de familie pentru diagnostic și internare într-un serviciu specializat de boli infecțioase.

La Galați, în afara celor expuși la contaminare prin natura profesiei, nu s-au înregistrat cazuri de leptospiroză. Dar puțin mai multă atenție nu strică niciodată.

Foto: Petrica Pațilea

Aveți grijă unde vă răcoriți...

Studiu

Laptele de fermă alungă astmul și guturaiul

Bând lapte de vacă direct de la fermă, copiii pot fi protejați de astm și guturai alergic, potrivit unui studiu internațional efectuat sub egida Institutului de Medicină Socială și Preventivă a Universității din Basel, Elveția. Potrivit acestui studiu - efectuat pe un eșantion de 14.893 de copii cu vârste cuprinse între cinci și 13 ani, din mai multe țări europene, prelucrarea termică a laptelui (fierberea, în gospodărie) nu ar pune sub semnul îndoielii această influență benefică.

Ancheta relevă, de asemenea, faptul că micuții care beau cu regularitate lapte sau produse lactate provenite direct de la fermă, suferă mai puțin de guturai alergic și de astm. Consumarea ouălor provenite de la crescătorii în aer liber are și ea o incidență pozitivă asupra frecvenței guturaiului alergic. Cea mai bună protecție împotriva astmului și alergiilor a fost remarcată la copiii care consumaseră lapte de fermă de la vârsta de un an. Faptul că ei trăiau în permanență într-un mediu agricol nu s-a dovedit a fi un criteriu determinant. Alte studii, anterioare, au evidențiat faptul că cei expuși la particule de origine animală în medii agricole sunt mai puțin sensibili la polenuri.

Oamenii de știință nu au, deocamdată, nicio explicație pentru acest efect al laptelui și produselor derivate, de scut contra alergiilor, limitându-se să emită ipoteze. Astfel, ar fi posibil ca laptele să își piardă efectul protector în cursul prelucrării industriale.

Pentru cancerul de col uterin

Primul vaccin - un succes

Primul vaccin împotriva cancerului de col uterin, comercializat din 2006, este eficient în proporție de aproape 100 la sută împotriva tipurilor de papilomavirusuri responsabile pentru majoritatea tumorilor canceroase uterine, potrivit rezultatelor unui test internațional. Vaccinul Gardasil al grupului farmaceutic american Merck a fost testat la peste 12.000 de tinere cu vârste cuprinse între 15 și 26 de ani, neinfectate cu aceste papilomavirusuri, în centre medicale din 13 țări. Jumătate dintre ele au fost vaccinate, celelalte au primit un placebo.

"Este vorba de primul vaccin conceput special împotriva dezvoltării unui cancer", a subliniat Dr. Kevin Ault, profesor de ginecologie din Atlanta, Georgia, care a contribuit la elaborarea vaccinului și a studiului. "Acest test clinic a arătat că vaccinul este eficient în 98 la sută dintre cazuri și nu prezintă pericole, așa cum arată raritatea cazurilor de efecte secundare severe", a adăugat el. Anual, 500.000 de noi cazuri de cancer sunt diagnosticate în lume, iar 240.000 de femei mor de cancer uterin.

Sfaturi de sezon

Evitați efectele căldurii excesive

În aceste zile, cu temperaturi ridicate, chiar și cu zece grade mai mult decât în mod obișnuit pentru această perioadă, se recomandă respectarea unui set de măsuri minimale pentru protejarea stării de sănătate. Astfel, este necesar ca persoanele vârstnice, copiii și bolnavii cu afecțiuni cronice, în special cardiace și respiratorii, să evite deplasările în spațiu liber sau în locurile aglomerate. În cazul expunerii la soare, trebuie obligatoriu să fie folosite mijloace de protecție - pălării, umbrele, ochelari de soare, îmbrăcăminte subțire din țesături naturale, în culori deschise.

Pentru această perioadă, medicii recomandă creșterea consumului de lichide (între doi și patru litri pe zi) și evitarea unei alimentații bogate în grăsimi. De asemenea, trebuie redus consumul de cafea și de băuturi alcoolice.

În lume

Un miliard de hipertensivi

▸ Cu toate astea, boala nu pare a mai fi "la modă"

Aproape un miliard de persoane din întreaga lume au presiunea arterială crescută și peste jumătate de miliard vor găzdui acest „ucigaș latent" până în 2025, conform unui amplu studiu. Nu este vorba de o problemă specifică doar statelor occidentale, care se confruntă cu o rată a obezității din ce în ce mai mare. Și în unele părți ale Africii, presiunea arterială crescută a devenit un lucru comun.

Aceste date se traduc prin milioane de morți în întreaga lume, provocate de bolile de inimă. Cu toate acestea, hipertensiunea nu suscită atenția care i se cuvine, dar care i se acordă din plin gripei aviare, de pildă, care până în prezent a ucis mai puțin de 200 de oameni. „Hipertensiunea a devenit un subiect perimat. Nu mai e la modă", a declarat dr. Jan Ostergren, de la Spitalul Universitar Karolinska, din Suedia. În plus, hipertensiunea afectează nu numai inima, ci și alte organe importante. Presiunea arterială crescută este principala cauză a atacurilor cerebrale și a insuficienței renale. Totodată, ea joacă un rol important în orbire și demență.

pagină realizată de
Petrica Pațilea
petrica@viata-libera.ro

nou! Peste 43.000 de cititori virtuali / lună
Peste 43.000 de potenţiali clienţi pentru tine
Viata Libera - Galati, ROMANIA
Reclamă în „Viaţa liberă" - ediţia on-line
Caută acum !
Address www.viata-libera.ro

Atenţie! Pentru mare publicitate contactaţi DEPARTAMENTUL PUBLICITATE:
Galaţi, str. Domnească nr. 68, tel: 0236 460719 e-mail: pub@viata-libera.ro, www.viata-libera.ro

VREŢI SĂ VĂ FACEŢI RECLAMĂ? SUNAŢI LA Tel. 460 719, Fax 460 875

AGENŢIA DE TURISM Eur Max
Str. Brăilei (aferent Leagăn copii)
Tel./fax: 413041; 0744.585.150
LITORAL 2007
Plata în rate
Opţional se asigură transportul la hotel.
Tarife de cazare pentru sejur 6 nopţi/pers.

STAŢIUNE	MAMAIA			NEPTUN		JUPITER	VENUS	ALBENA	NISIPURILE DE AUR
PERIOADA	Hotel Dacia***	Hotel Aurora***	Hotel Select**	Hotel Clăbucet**	Hotel Delta**	Hotel Atlas**	Hotel Veronica**	Hotel Gergana****	Hotel Elena****
13.06-18.06	276	207	263	125	190	242	162	1151*	851*
19.06-24.06	322	253	263	125	207	242	173	1151*	1065*
25.06-30.06	345	276	263	125	207	242	173	1191*	1065*

* cazare 7 nopţi, all inclusive

NEWINFO COMPANY Club ALICE
ORGANIZEAZĂ CURSURI CU REDUCERI IMPORTANTE DE PREŢ ÎN PERIOADA VERII
• INSPECTOR PROTECŢIA MUNCII
• COAFOR, FRIZER, MANICHIURĂ
• MASAJ, REFLEXOTERAPIE
• AGENT ASIGURĂRI
• OPERATOR P.C.
• LIMBI STRĂINE
Relaţii la tel 437177

Bel - Ami
AGENTIE DE TURISM
Incoming & Outgoing Tour Operator
superBONUS
un weekend gratuit in luna octombrie la
BUSTENI - Hotel Margaritar 3***
la achitarea integrala pana pe 30 mai a unui pachet turistic pentru lunile iulie sau august
OFERTE LITORAL - 120 lei / saptamana
oferte turistice de la Lacul Sarat pana in Maldive
Str. 1 Decembrie 1918, Bl. S5B - parter, tel. 320253, 0745.256110
email : office@bel-ami.ro, rezervari@bel-ami.ro; www.bel-ami.ro

AGENTIA DE TURISM MONTANA
HEAD OFFICE-GALATI Str.DOMNEASCA nr.13, GALATI, ROMANIA Fax 0040-236-46.98.34 TEL. 0040-236-46.98.33
e_mail: montana_galati@yahoo.com
EXCURSII EXTERNE CU AUTOCARUL CU PLECARE DIN GALAŢI
-GRECIA 11.06-18.06.2007-130EURO/PERS.
-FRANŢA 10.07-20.07.2007-330EURO/PERS.(EXCURSIE PENTRU ELEVI)
BILETE DE ODIHNĂ ŞI TRATAMENT LA MUNTE ŞI LA MARE

CASA JUDEŢEANĂ DE PENSII GALAŢI
Str. Ştiinţei Nr. 97, Tel. 0236416585, Fax: 0236470177

ANUNŢ IMPORTANT

În temeiul prevederilor art.2, alin. 1 din HG 1768/2005 privind preluarea din carnetele de muncă a datelor referitoare la perioadele de stagiu de cotizare realizat în sistemul public de pensii anterior datei de 1 aprilie 2001, persoanele care au în păstrare propriul carnet de muncă urmează să pună acest document însoţit şi de copie după actul de identitate la dispoziţia casei teritoriale de pensii în a cărei rază teritorială îşi au domiciliul sau reşedinţa, dacă datele din carnet nu au fost preluate deja sau persoanele în cauză nu au calitatea de beneficiar al unei categorii de pensie.

Conducerea Casei Judeţene de Pensii Galaţi

Mica Publicitate

Felicitări

• *Sărutăm mâna doamnei Mărioara Mardare, soţie, mamă şi bunică cu un devotament total, acum la împlinirea vârstei de 70 ani. "La mulţi ani!" Familia. (AS/NC-9537)*

• *Toate florile din lume ţi le dăruiesc pe 27.05.2007*

Traian Vervega de ziua ta "La mulţi ani!" Lăcrămioara Consuelo. (005589/NC-9337)

• *La împlinirea celor 77 ani soţia urează soţului*

Gafton Andone "La mulţi ani!" şi sănătate. Zoiţa. (003595/NC-9339)

• *Cu ocazia împlinirii a 50 ani de căsătorie a familiei*

Tiriboi Nicolae şi Postolica, din partea fiicei şi a nepoţilor, multă sănătate, fericire şi o viaţă lungă. (005744/NC-9536)

• *Îţi dorim ca cel de al 10-lea trandafir prins în buclele tale aurii să-ţi deschidă un drum plin de speranţă, fericire şi cu multe bucurii raza noastră de soare*

Beatrice - Iulia "La mulţi ani!" îţi urează mami şi tati. Te iubim mult. (005671/NC-9330)

• *Drumul vieţii să-ţi fie presărat cu petale de flori, să ai mult succes la şcoală draga mea nepoţică Beatrice Iulia, "La mulţi ani!" Mamaia (005671/NC-9334)*

Matrimoniale

• RALCO – matrimoniale pentru doamne, domni, domnişoare. 415902. (05.07. ext38m/NC-2994)

• Văduv, 50 ani, 175/70, situaţie bună, doresc cunoştinţă doamnă drăguţă, maxim 43 ani. Telefon 0747278295. (003244/NC-8520)

• Inginer, 36 ani, înalt, trimiteţi SMS 0724626079. (003325/NC-8522)

• Pensionar 62 -1,65 -70, fără obligaţii, situaţie materială bună doresc cunoştinţă doamnă 52 -58 ani pentru prietenie eventual căsătorie. Tel. 0722389186 după ora 18,00. (005586/NC-9228)

• 39 doresc prietenă fără obligaţii, vicii, suplă. 0741686892. (005649/NC-9566)

• Pensionat italian caută femeie serioasă. Tel. 0751902581. (003616/NC-9567)

Vânzări Auto

• 2 buc. Ford Transit 2001 şi 1999, traseu 62. 0740288984, 0747933737. (002849/NC-427)

• Detectoare radar, noi, cu garanţie, diverse modele.

0765277309. (001817/NC-3475)

• Espero, 1997, perfectă stare. Telefon 0747021266. (004531/NC-5730)

• Vând Fiat Stilo JTD, unic proprietar, variante auto, neg. 0740244365. (004533/NC-5736)

• Vând Opel Astra Caravan, 1,7 DTI, stare impecabilă. Tel.0742903239. (RM/NC-5756)

• Vând Dacia Papuc, an fabr. 09.2003. Telefon 0740520830. (00482/NC-6432)

• Seat Ibiza, 2006, garanţie, full options, full casco, impecabil, proprietar. 0749092796. (004940/NC-6867)

• Vând Skoda Octavia 4x4 TDI, 131 CP, an fabr. 2002, full electric, sistem audio Alpine,141.000 km, carte service. Tel. 0723354302, 0724058855. (002895/NC-7001)

• Vând Dacia 1310, an 2000.XI, îmbunătăţiri, foarte avantajos. Telefon 0740976395. (005200/NC-7661)

• Dacia Papuc, an 2004, 2 locuri, 1,9 D. Telefon 0744252089. (005225/NC-7716)

• Vând Opel Astra Caravan, an 2004, motor 1,7 CDTI, 80 CP, înmatriculat, recent adus. Telefon 0747893971. (003074/NC-7718)

• BMW 525i, 1998, full, urgent, variante imobiliare, teren. 0722500776, 0788291411, 0748272540. (005153/NC-7719)

• Vând Dacia LI 2004, 24.000 km, cu îmbunătăţiri, proprietar. Telefon 0723918973. (005213/NC-7720)

• Vând Dacia 1310 LI, 2000, impecabilă, neg. 0741042594. (003088/NC-7726)

• Vând Break, '95, stare foarte bună, proprietar neg. Telefon 0723873514. (005230/NC-7728)

• Vând VW Passat, 2006, model Trendline, 50.000 km, albastru metalizat, 16.500 E neg. 0751170271. (005236/NC-7731)

• Cedez contract leasing Volkswagen Golf 5, urgent şi foarte avantajos, plătit 4 luni, făcuţi 6000 km. Tel. 0724229986. (003134/NC-7942)

• Dacia Papuc, 2 locuri, carosată, pe injecţie, din 2000. Tel. 0740279178. (005268/NC-7957)

• VW Golf Variant, 1.9 TDI, fab. 2004, 2 bucăţi, recent aduse, negociabil. Tel. 0765277309. (005274/NC-7960)

• Logan 2004, full options, în garanţie, 208 mil. Tel. 0765277309. (005274/NC-7965)

• Zafira 2002, full options, 11.000 E negociabil. Tel. 0765277309. (005274/NC-7968)

• Vând microbuz maxi-taxi cu licenţă traseu bun, an fabricaţie 2003. Tel. 0740179318. (005245/NC-8002)

• Vând Cielo 2003, dotări, full. Tel. 0740179318. (005245/NC-8005)

• Vând Jeep Grand Cherokee Limited, 2.7 CRD, noiembrie 2004, 85.000 km. Tel. 0745134346. (vl/NC-8181)

• Vând Dacia Solenza Diesel, nov. 2004, 15.000 RON. Tel. 0724599841. (005391/NC-8253)

• Vând Dacia 1310, cu GPL omologat, 5000 lei. 495491, 0743543349. (003127/NC-8261)

• Vând piese Raba din dezmebrări, motor turbo, radiator, compresor, parbriz, ambreiaj, pivoţi, cameră de frânare şi altele. Tel. 0751940515. (003169/NC-8263)

• Vând Audi A4, în stare bună de funcţionare, anul 2003, adus din Franţa. Telefon 0748846504. (5/07/ext./162m/NC-8273)

• Vând Mercedes 308 CDI, 2004, taxe la zi. Tel. 0740245673. (003319/NC-8318)

• Vând Nissan Primera, 98, 1,6, AC, închidere, alarmă, full electric, jante aliaj, proprietar 5350 E. 0729816248. (005444/NC-8325)

• Vând Citroen, 2002, servo total, închidere, airbag, unic proprietar. Telefon 0741422611. (005428/NC-8329)

• Opel Astra 1,7 DTI, an 2001, preţ 7300 neg. Tel. 0727309975. (005438/NC-8334)

• Societate comercială vinde Dacia Solenza. În funcţie de numărul de maşini achiziţionate se acordă un discount. Telefon 0723219979. (0005190/NC-8346)

• Vând Opel Astra Caravan, an fabricaţie 1996, înmatriculat. Tel. 0723293089. (0005190/NC-8349)

• Vând Dacia 1993, proprietar, taxe la zi, 21 mil. neg. 0745022272. (003344/NC-8442)

• Vând Cielo, 1998, full, 4100 E neg. 0745022272. (003343/NC-8443)

• Vând Renault Megane Bicorp, 1,5 Diesel, 2003.IX, adus recent. 0721390420. (005498/NC-8622)

• Vând Ford Mondeo, ´96, AC, ABS, SRS, geam elc., oglinzi elc., alarmă, închidere centr., preţ 4800 E neg.Tel. 0744631078. (003385/NC-8625)

• Cedez leasing VW Transporter marfă, 5000 km la bord. 0751530677. (005488/NC-8627)

• Vând Peugeot 307, HDI, stare foarte bună. Tel. 0724457403. (005492/NC-8629)

• Opel Astra, 2001, aer cond., 1,7 Diesel, 7350 E. 0749382303. (003370/NC-8636)

• Ford Fiesta, 2002, full electric, 4950 E. 0749382303. (003370/NC-8639)

• Skoda Fabia, 2001, 1,4 MPI, Euro4. 0749382303. (003370/NC-8641)

• Două Opel Corsa, 2002, aer cond., 1.0, benzină, Euro4. 0749382303. (003370/NC-8644)

• VW Golf, 2003, Diesel, climatronic, adus recent. 0749382303. (003370/NC-8646)

• VW Golf, 2003, Diesel, Euro4, full electric, 8250 E neg. 0751846580. (003371/NC-8649)

• Opel Astra Caravan, 2002, Diesel, aer condiţionat, 6350 E neg. 0751846580. (003371/NC-8651)

• Vând Dacia Papuc, 5 locuri, 1996, cu instalaţie GPL omologată, 42 mil. neg. Tel. 0744704432. (005465/NC-8653)

• Vând Dacia 1310, an fabricaţie 1998, culoare gri metalizat, bord CN, proprietar, stare de funcţionare f. bună, tel. 0746039294, preţ 6000 RON neg. (005426/NC-8663)

• Vând VW LT 35, fab. 2002, cu licenţă oraş variante auto. Tel. 0745079674. (005403/NC-8666)

• Vând Dacia Break, dec. 2000, injecţie, geamuri electrice, alarmă, radiocasetofon. Tel. 0742900022. (003290/NC-8673)

• Opel Corsa, 2001, 2 uşi, 1000 cmc, benzină, Germania, 5.300 E. 0741062051. (003348/NC-8676)

• Audi 100 Diesel, 1986, radiat, 60 mil. 0766755990. (003136/NC-8678)

• Vând VW Passat Variant, an 2003, full options, recent adus, preţ 10.500 E fără taxe. Tel. 0767453995. (005477/NC-8680)

• Vând Jeep Grand Cherokee Limited, 2,7 CRD, nov. 2004, 85.000 km. Tel. 0745134346. (0005122/NC-8682)

• Dacia Nova GTI, fabricaţie 2000, Euro2, roşu metalizat, alarmă, închidere centralizată, ITP 07/2008. Tel. 0724211960. (005530/NC-8684)

• Vând Sharan, 2001, 10.000 E sau schimb cu Logan + diferenţă. Tel. 0742836921. (003454/NC-8803)

• Proprietar vând urgent Super Nova, 2001, gri. Telefon 0729596608. (003464/NC-8809)

• Vând Renault Megane Hatchbak, 1.6, proprietar, 4500 E. Telefon 0765341147. (003486/NC-8961)

• Logan nou, 7 locuri, Diesel, îmbunătăţit, 11500 E.416127, 0766436675. (003496/NC-8962)

• Vând Opel Corsa, 2002, 1.000 cmc, consum 4,8%, Euro4, ABS ESP, AC, 4xairbag, 5700 E neg. sau varianre. Tel. 0740089973. (003499/NC-8964)

• Vând Dacia Super Nova Confort, 2001, stare bună. Tel. 0740492170. (005564/NC-8972)

• Vând convenabil Solenza, 2004, întreţinută, taxi. 0744703513. (005565/NC-8974)

• Opel Astra Caravan, 1,7 TDCI, 2004, full options. Tel. 0744518578. (003481/NC-8977)

• Vând Opel Astra Bertone, decapotabil, Tuning exterior, rigle, CD, climă, scaune încălzite. 0751106408. (005557/NC-8982)

• Dacia Berlină 1410, decembrie, 1999, 34.000 km. Tel. 0742040816. (003519/NC-8990)

• Vând Cielo, 1997, full options, MP3, GPL, proprietar. Tel. 0724099645. (003505/NC-8992)

• Nova, 1997, 65 mil., uşor neg. Tel. 0747778922. (003526/NC-9000)

• Vând Cielo Excutive, an 2004, full options, GPL fabrică, unic proprietar, preţ 6500 neg. Tel. 0720010896. (003461/NC-9003)

• Peugeot 406, 1,8i, 2003, 50.000 km, unic proprietar, carte service, garaj, impecabil, negociabil. 0722544834. (002741/NC-9007)

• Unic proprietar vând VW Passat Vatriant 1,9 TDI, 2002, full option. Tel. 0745264692, variante auto. (003158/NC-9075)

• Oltcit Club 11 RTA, urgent, stare foarte bună, 1400 neg. 0749582066. (003529/NC-9081)

• Ford Mondeo 2.0 TDDI, 8800 E, neg. 0767697229. (003590/NC-9156)

• Vând VW Golf argintiu, Diesel, full options, 7500 E neg. Tel. 0723226522. (005646/NC-9159)

• Predau leasing Chevrolet Kalos, 10.000 km parcurşi, avantajos, neg. Tel. 0740500442. (003578/NC-9174)

• Vând Ford Focus 1,8 TDDI, 2000, înmatriculat RO aprilie 2006, unic proprietar, geamuri electrice faţă, radioCD cu magazie, preţ 6900 E neg. Tel. 0722461484. (003601/NC-9179)

• Vând Dacia Super Nova, an 2001, aer condiţionat, 110 mil. neg. 0749080314. (005658/NC-9184)

• VW Transporter Diesel 8 +1, urgent, avantajos. Tel. 0723342477. (003607/NC-9291)

• Oltcit 12 TRS, `93, urgent, 1400 neg. 0740503095. (003681/NC-9517)

• Predau leasing Skoda Superb, din nov. 2006, 6500 E neg. Tel. 0740500696, 0744188620. (003682/NC-9518)

• Vând motor Super Nova, franţuzesc, 16000 km. Tel. 0751495581. (005729/NC-9519)

• Vând Tico 99. Tel. 0740625392. (005731/NC-9520)

• Vând Cielo, an 1996, fără opţiuni, preţ avantajos. 0742867313. (003665/NC-9521)

• Vând Dacia 1310L, an 1997, MP3, ITP valabil 2008, preţ 6000 neg. Tel. 0740514322. (005712/NC-9522)

• Vând urgent Fiat Brava, din 1998, 3800 E. Tel. 0722995832. (005721/NC-9523)

• Vând urgent Dacia Berlină, din 1998, neg. Tel. 0749048168. (005721/NC-9524)

• Opel Vectra 2.0i, 1994, aer, geamuri, oglinzi, trapă, închidere. 0742076319. (005700/NC-9525)

• Vând Seat Toledo 1,9 TDI, climatronic, 44000 km, impecabil, urgent. Tel. 0727336484. (005703/NC-9526)

• Vând Dacia 1400 Break, din 1995, motorul refăcut total nov. 2005, 50 mil. neg. Tel. 0744669846. (003398/NC-9527)

• Auto Ford Escort, 1989, model sport, benzină, stare bună, merită văzut, 2000 E. Tel. 0721469684. (003294/NC-9528)

• Vând Dacia Berlină 1999. Telefon 317110. (005579/NC-9529)

• Vând Mercedes 200D, 6300 lei neg. Tel. 0740666393. (003583/NC-9531)

• Vând Renault Clio, an 2004. Tel. 0741065674. (003610/NC-9534)

• Vând Ford Transit 2,5 Diesel, an fabr. 1991, cu patru roţi pe spate. Tel. 0727774410. (0005304/NC-9535)

• VW Golf IV, 2002, 60.000 km. 0741772671. (003708/NC-9538)

• Vând Opel Kadet 1,6D, an 1985, stare impecabilă, 5500 lei neg. Revizii la zi. Tel. 0722433715. (003697/NC-9539)

• **BMW, 525 TDS, 2001.XI, full extrase, piele, dubluclimă, navi. 0722630770. (004680/NC-5967)**

• **Renault Clio Symbol 2004 diesel, toate opţiunile. 0723253061 (005207/NC-7684)**

• **Vând VW Passat, 2005 1,9 TDI/ 131 CP, full option, 14700 E neg. + taxa primă înmatriculare şi VW Passat, 2000, 1,9 TDI, 116 CP, full options, 9800 E neg. Tel. 0744534418. (003268/NC-8243)**

• **Cârlig Opel Astra, tot ansamblul de prindere. 0743300491. (003312/NC-8315)**

• **Vând VW Passat Variant, 1,6i, 2001, ABS, ESP, AC, full electric, torpedou frigorific, proprietar, preţ 8800 E neg. Tel. 0742070766. (0005136/NC-8446)**

• **Vand Dacia Papuc, 5 locuri, 12.000 RON, Tel 0724-049691 (5/07cs58/NC-8517)**

• **VW Passat, 1,9 TDI, 131 CP, 6 trepte, full extra, an 2002. 0740300659. (005503/NC-8681)**

• **Vând Cielo Executive, impecabil, 49.000 km, AC, cauciucuri de vară şi iarnă, instalaţie GPL, 6.000 E. 0743462602. (005624/NC-9078)**

• **Vând Dacia 1310, an fabricaţie `98, cu instalaţie GPL şi închidere centralizată + alarmă, preţ 56 mil. neg. Tel. 0745403338. (005618/NC-9080)**

• **Vând Matiz anul 2003, AC. 0743666327, 0336404211. (003613/NC-9533)**

• **Vând Volkswagen Pollo fabricat 2003, stare excepţională, unic proprietar. Telefon 0722383713. (vl gr/NC-9577)**

• Vând Renault Laguna Diesel 2002, full options, preţ 8700 E neg. Tel. 0236450571, 0722272697, 0747885607. (005016/NC-7333)

• VW Golf IV, 2005, argintiu, 74.000 km, carte service, variante. 0742030440. (005330/NC-7886)

• VW Jetta, 1,9 TDI, 2006, august, garanţie, 15.000 km, full extra, variante. 0722387376. (005324/NC-7891)

• Vând Cielo Executive, 2000; Cielo 1999; Matiz 2003. 0722387376. (005324/NC-7893)

• BMW X5, 78.000 km, încă în garanţie. Tel. 0744781135. (005303/NC-7928)

• Persoană fizică, unic proprietar, vând VW Polo 1,9 TDI, full option, octombrie 2005, 30.000 km, detector radar în bară, preţ 13000 E. Tel. 0745608740. (003233/NC-8269)

• Vând urgent foarte avantajos Opel Rekord, 1980, în stare de funcţionare sau pentru dezmembrare şi VW 1987, autoutilitară, în stare bună, preţ neg. Tel. 0749437954. (003309/NC-8313)

• **Vând Opel Astra Classic 1,4, benzină, din 2004, full options, 50.000 km, preţ 8.000 E neg. 0747224142. (0008562/NC-6635)**

• **Soc. agr. Agroind Tuluceşti vinde autoturism Aro 243, an fabricaţie 1999, la preţul de 6000 lei. Tel. 345512, 0788307621. (0005110/NC-8276)**

• **Vând Renault Megane Hatchback, 5 uşi, stare excepţională, fabricat 2000, 64.000 km, proprietar unic. 0744616262. (003577/NC-9173)**

• **PLUSAUTOMOBILE** vinde din stoc sau la comandă **autoturisme import Germania** (an fabricaţie minim 2002): Opel, VW, Audi, Peugeot etc. Garantăm nr. de kilometri şi calitatea autoturismului! **Preţuri avantajoase!** Vă aşteptăm: Regiment 11 Siret, nr. 26-28. Telefon/fax 490999. **www.plusautomobile.ro** (04/07/BC/49/NC-399)

• Vând Mercedes Vito, fab. 2003, full, nerulat în România. 0765213232, 0726942662. (004560/NC-5741)

• Vând Logan 1.4 în garanţie, echipat, omologat, cu licenţă taximetrie. 0742354487 (005594/NC-8953)

Cumpărări Auto

• Cumpăr maşini avariate, orice tip după 1996 sau bune. Telefon 0745208845. (vl/NC-637)

• Dacia, Cielo, 1995-2005, plata imediat. 426150, 0742757503. (004082/NC-1121)

• Cumpăr Dacia, Opel, Ford, Logan, Papuc. 0746075306. (001768/NC-3225)

• Cumpăr Dacii pentru dezmembrări. 453963, 0744169084. (005448/NC-8500)

• Cumpăr Dacia 1990 -2003, plata imediat. 0749844065. (003383/NC-8891)

• Cumpăr Dacia pentru dezmembrat. 0728656308. (003655/NC-9560)

• Cumpăr Nova, Solenza, Logan, Cielo, Espero, defecte accidentate pentru dezmembrat. 0745604097. (003655/NC-9561)

Vânzări Electronice

• **Insane PC** vinde calculatoare marca **Dell** P3 190 lei; P4-550 lei; monitoare 17"-21" între 150-400 lei; laptop P3-1000 lei. Garanţie 6 luni. Tel. 493234; 0765214196, str. Domnească nr.20 (înainte de Modern). (1/07/td02/NC-704)

• Vând/cumpăr/schimb telefoane mobile service. 464877, 0745088879. (05.07.GC.12/NC-1196)

• **Ofertă specială** maşini de spălat, frigidere, DVD, audio, video, televizoare color, second hand şi telecomenzi 12 lei, calitate garantată. Tel. 316914, 0744853712. (05.07.MR.06/NC-1303)

• Vindem încărcătoare, acumulatori, trepiede, genţi, accesorii camere foto - video, telecomenzi TV, VCR, DVD, SAT. 416313, 0723914971. (002489/NC-5622)

• Vând calculator Sempron 2800+, 512M, 80G, monitor Samsung flat 15", DVD, componente încă în garanţie, negociabil. Tel. 0744512211. (003208/NC-8166)

• Vând Bosch profesional, nou GSH 11 DE GSH 7 DE. 0745362963. (005396/NC-8217)

• Copiator A3/ A4, în stare bună. 0744505448 (005326/NC-8537)

• Vând motor electric cu compresor cuplat pentru cameră frig. nou, Germania. 0744164933. (003555/NC-9104)

• Vând enervant de ieftin centrală termică Beretta, 24,1 KW, tiraj natural, folosită jumătate de lună. 0788307934. (003557/NC-9105)

• Vând plasmă Samsung, diagonala 107, rezonanţă maximă, sigilată, preţ foarte convenabil. Detalii la nr. 0747647513. (005697/NC-9353)

• Vând vitrină frigorifică orizontală. Tel. 0744629855. (005366/NC-8169)

• **Neosoft vinde din stoc calculatoare, imprimante, tehnică de calcul, încărcări cartuşe şi service IT. Telefon 410014. (5.07. CS.19/NC-1998)**

Vânzări Utilaje agricole

• Vând încărcătoare Hanomag 55D, 66C, 66D, 66 CLD, recent importate. 0741788932, 0744298305. (002582/NC-6246)

• Vând ţevi de irigat din aluminiu. 0741788932. (002583/NC-6248)

• Vând tractor U 650, cu plug şi disc, preţ convenabil. Telefon 0746935683. (002896/NC-7145)

• Vând 2 tractoare cu utilaje, variante auto, terenuri. 0744527654. (5/07/ext./150m/NC-7394)

• Vând Vindrower E303. 0236346679, 0721390420. (005318/NC-8095)

• Vând tractor U 650, plug, remorcă, cisternă 6 t, bazin fibră. 0740590653. (003299/NC-8404)

• Vând tractor U260 plus utilaje. Telefon 0740094917, 0740253107. (005368/NC-8889)

• Vând presă de balotat furaje, perfectă stare de funcţionare, preţ 95 mil. negociabil. Relaţii tel. 862065, 0721576193. (003597/NC-9246)

• Vând combine Claas Dominator 85 -2 buc, tractor 1200 CP Fiat cu plug. Rel. 0744526840, 0239670125. (05.07. ext.199m/NC-9253)

• Vând cultivator CP8, stare de funcţionare perfectă. Tel. 339370. (05.07/gc/14/NC-9557)

Diverse

• Ţopa Anica este rugată să mă sune la 824144 pentru a primi pensia alimentară de la Dobrică Marius, pentru fiul său Dobrică Alexandru Octavian. (001216/NC-2755)

• Restaurantul Grădiniţa, bdul George Coşbuc nr. 203, intersecţie cu str. Tecuci, organizează mese festive, pomeniri, onomastici, botezuri, nunţi, preţuri fără concurenţă, număr de locuri restaurant 30-50, terasă 90-110. Relaţii la tel. 0745105338, 462304. (0008781/NC-4946)

• Restaurant Omonia organizează mese festive, banchete, pomeni, botezuri, 40 -50 persoane. Tel. 0722341531. (0005251/NC-8632)

• În vederea organizării repartizării biletelor de odihnă pentru anul 2007, Direcţia de Muncă şi Protecţie Socială solicită unităţilor bugetare din judeţul Galaţi să comunice până pe data de 4.06.2007, la fax nr. 0236416852 situaţia privind numărul de personal, defalcat pe număr membri de sindicat şi nemembri. (05.07.ext.173m/NC-8735)

• Nou! Medicul plantelor: consultanţă de specialitate; diagnosticare; tratamente fitosanitare. Programări la tel. 0748957414. (003484/NC-8960)

• **Restaurant Pizzerie VIP organizează nunţi, botezuri, mese festive într-un cadru intim. Relaţii şi rezervări la telefon 492301 sau zilnic în incinta restaurantului. (0008492/NC-3085)**

• Restaurant La Mona închiriază spaţii pentru nunţi, botezuri, mese festive etc, zona I.C. Frimu, capacitate 80 persoane. 0744627817. (0008438/NC-2816)

nou! Peste 43.000 de cititori virtuali / lună
Peste 43.000 de potenţiali clienţi pentru tine
Viata Libera - Galati, ROMANIA
Reclamă în „Viaţa liberă" - ediţia on-line
Back Caută acum !
Address www.viata-libera.ro

Atenţie! Pentru mare publicitate contactaţi DEPARTAMENTUL PUBLICITATE:
Galaţi, str. Domnească nr. 68, tel: 0236 460719 e-mail: pub@viata-libera.ro, www.viata-libera.ro

VREŢI SĂ VĂ FACEŢI RECLAMĂ? SUNAŢI LA Tel. 460 719, Fax 460 875

Societate româno-olandeză angajează:

- **SUDOR;**
- **LĂCĂTUŞ MECANIC;**
- **MUNCITORI NECALIFICAŢI.**

Posibilitate detaşare pentru lucru în Olanda, Norvegia.

Adresa: str. Basarabiei nr. 210, vizavi de Damen. Tel. 449009.

Grupul de firme W.B.C.

ANGAJEAZA
Consultanti Marketing pentru:
DEPARTAMENTUL MARKETING/COMUNICARE

Cerinte:
- studii superioare (specializarea in marketing constituie avantaj)
- experienta minim 2 ani
- aptitudini de comunicare, planificare, organizare, si stabilire a prioritatilor
- creativitate, initiativa si perseverenta
- engleza avansat
- permis de conducere minim cat.B vechime 2 ani (constituie avantaj)
- bune cunoistinte operare PC (pachet MS Office)
- colaborare anterioara cu agentii de advertising, agentii de media- (avantaj)

Se ofera:
- salariu atractiv
- telefon de serviciu
- conditii de lucru foarte bune

Relatii la tel/fax: 0236.30.60.10, mobil: 0788.500.200
Cei interesati pot depune CV la Tel/fax: 0236/30.60.10
e-mail: fci@galati.astral.ro

SOCIETATE COMERCIALĂ
ANGAJEAZĂ:
- TÂMPLAR
- LĂCĂTUŞI
- MUNCITORI NECALIFICAŢI

Relaţii la sediul societăţii din str. Basarabiei, nr. 20 - vizavi de Elnav, lângă P-ţa Ruşilor. Telefon: 0236 448 761

S.C. ŞANTIERUL NAVAL DAMEN GALAŢI - S.A.
Angajează
CĂPITAN FLUVIAL - CATEGORIA A

Cerinţe:
- **Experienţă anterioară minim 5 ani - navigaţie;**
- **Cunoştinţe bune de limbă engleză;**
- **Autorizaţiile în vigoare interne şi internaţionale (carnet de marinar/brevet/certificat de capacitate/atestat);**
- **Spirit de echipă, flexibilitate, dinamism, corectitudine şi responsabilitate.**

Persoanele interesate vor depune: scrisoare de intenţie, CV-ul însoţit de copii după actele de studii, carnet de marinar, atestate la Registratura societăţii până la data de 31.05.2007. Relaţii la tel. 0236307122, str. Alexandru Moruzzi nr. 132, Galaţi.

STELLA AZZURA
Gresie ‹› Faianţă ‹› Obiecte sanitare
Distribuitor autorizat
KERKO
ANGAJEAZA
1. **Gestionari**
2. **Vanzatoare**
3. **Lucrator comercial**
4. **Manipulanti**

«CV-urile se vor primi la fax: 311 532
e-mail:davas@personal.ro
Str. Tecuci, nr. 88
Specificaţi postul pentru care aplicaţi»

sc IRICAD SRL

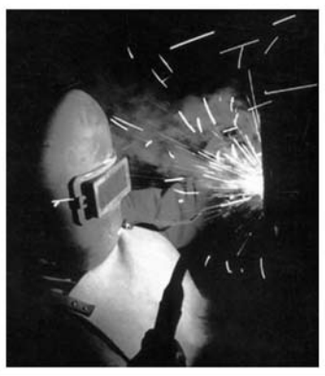

angajează sudori-tăietori şi muncitori necalificaţi.

Relaţii la Punctul de lucru Tirighina sau la telefon: 826 312; 415 039.

Societate comercială
angajează
reprezentant marketing.

C.V. şi Scrisoare de Intenţie la fax 0236/471015 până la 5.06.2007.

Scorpion
Distribuitor autorizat Volkswagen şi Audi

Angajează personal pentru următoarele posturi:
- Şef atelier mecanică (studii superioare tehnice absolvite)
- Vopsitor
- Pregătitor vopsitor
- Tinichigiu
- Ucenic

Cv-urile insoţite de Scrisorile de Intenţie pot fi depuse la sediul din Str. Siderurgiştilor Nr.9,Bl.Ps 2,parter sau pot fi trimise prin fax la nr: 0236-499 294 ori e-mail:cristina.iacob@scorpion.ro
Relaţii suplimentare se pot obţine la telefon: **0237-236 866 , 0720-330 952**
sau www.scorpion.ro

Societate comercială
Angajează:
Operator facturare
- cunoştinţe program Gest Pro
Manipulant depozit

Se oferă:
Salariu atractiv;
Carte muncă;
Tichete de masă.

CV-urile se trimit la tel./fax 461611.
Relaţii la tel. 0788158415, 0744158415.

BEYLER S.A.
BEYDOOR USI EXTERIOR SI USI INTERIOR
BEYTECH PROFIL PVC - FERESTRE SI USI
BEYLOCK SILD , BROASCA SI BUTUC

ANGAJEAZA
- **INGINER BIROU TEHNIC**
  -Cunostinte operare PC si Autocad
- **PERSONAL CALIFICAT IN DOMENIUL TAMPLARIEI PVC - experienta**
- **STRUNGAR**
- **LACATUS**
- **TAMPLAR**
- **MUNCITORI NECALIFICATI**

CV- urile se vor depune la sediul firmei din Sos. Galati - Barlad, Km 11 Com. Vanatori, Jud. Galati, sau fax: 0236.329.135
Relatii la tel.: 0236.329.127/ 329.128/ 329129 sau fax: 0236.329.135

SOCIETY FOR ROMANIAN QUALITY ASSURANCE
SRAC Certificat Nr. 3765 ISO 9001
CFPDR ROMANIA
CERTIFIED IQNet MANAGEMENT SYSTEM

ROMANIA CENTRUL PENTRU FORMARE PROFESIONALA SI DEZVOLTARE REGIONALA

CURSURI DE CALIFICARE PROFESIONALA AUTORIZATE DE MINISTERUL MUNCII SI MINISTERUL EDUCATIEI SI CERCETARII

CURSURI EUROPENE — SANSA TA ESTI ... TU! — VINO CU NOI IN EUROPA!

Comerţ, alimentaţie publică, turism şi servicii
- * Lucrător în comerţ (vânzător) - 7 săptămâni
- * Lucrător comercial (vânzător în staţii distribuţie produse petroliere) - 2 săptămâni
- * Ospătar - 3,5 luni
- * Barman - 2 săptămâni
- * Barman preparator - 2 săptămâni
- * Agent curăţenie - 7 săptămâni
- * Bucătar (flotă şi turism) - 3,5 luni
- * Bucătar specialist - 1 lună
- * Măcelar - 3 luni
- * Brutar - 4,5 luni
- * Cofetar - 7 săptămâni
- * Patiser - 7 săptămâni
- * Covrigar - 7 săptămâni
- * Tâmplar universal - 3,5 luni
- * Vopsitori industriali - 3 luni
- * Sablatori - 3 luni
- * Schelari - 3 luni
- * Instalator încălzire centrală şi gaze - 3,5 luni
- * Zidar, pietrar, tencuitor - 3,5 luni
- * Cameristă - 7 săptămâni
- * Pescari - 3 săptămâni
- * Confecţioner tâmplărie din aluminiu şi mase plastice - 3,5 luni
- * Confecţioner geam termoizolator - 3,5 luni
- * Operator umplere recipiente GPL (ISCIR) - 5 luni
- * Agent pază, control acces, ordine şi intervenţie - 2,5 luni
- * Agent de protecţie, însoţire şi gardare persoane fizice şi valori - 2,5 luni
- * Cabanier - 7 săptămâni
- * Spălător textile - 7 săptămâni
- * Agent de turism - 3,5 luni
- * Recepţioner - 4 luni
- * Legumicultor - 7 săptămâni
- * Agricultor - 7 săptămâni
- * Ciupercar - 7 săptămâni
- * Mecanic agricol - 7 săptămâni
- * Apicultor - 7 săptămânii
- * Şef recepţie - 1 lună
- * Fochist - 4 luni
- * Excavatorist - 5 luni
- * Macaragiu - 4,5 luni
- * Stivuitorist - 4,5 luni
- * Electrician în construcţii - 4,5 luni
- * Electrician nave - 3,5 luni
- * Electrician instalaţii energetice - 3,5 luni
- * Tapiţer - 2,5 luni
- * Instalator ventilare şi condiţionare aer - 4,5 luni
- * Asfaltator - 2,5 luni
- * Tâmplar universal - 3,5 luni
- * Agent vânzări - 3 luni
- * Fotograf - 3 luni
- * Florar decorator - 7 săptămâni
- * Tubulator naval - 3,5 luni
- * Lăcătuş construcţii metalice şi navale - 3,5 luni
- * Vulcanizator - 7 săptămâni
- * Funicularist - 7 săptămâni
- * Pompagiu - 7 săptămâni
- * Fierar betonist - 3,5 luni
- * Dulgher - 3,5 luni
- * Drujbist - 7 săptămâni
- * Sudor (ISCIR) - 4,5 luni
- * Sudor electric - 3 luni
- * Sudor oxigaz - 3 luni

Asistenţă socială
- * Asistent personal al persoanelor cu dizabilităţi - 5 săptămâni
- * Îngrijitoare bătrâni la domiciliu - 7 săptămâni
- * Îngrijitoare copii - 7 săptămâni
- * Îngrijitoare bolnavi la domiciliu - 3,5 luni
- * Baby sitter - 7 săptămâni
- * Asistent social - nivel mediu - 2 săptămâni
- * Lucrător social - 3,5 luni
- * Asistent maternal - 5 săptămâni
- * Masaj - 3 luni

Protecţia muncii, PSI şi mediu
- * Inspector protecţia muncii
  - nivel bază (45 ore) - 2 săptămâni
  - nivel mediu (90 ore) - 4 săptămâni
- * Noţiuni de prim ajutor în domeniul securităţii şi sănătăţii în muncă - 1 săptămână
- * Construire şi funcţionare comitete de securitate şi sănătate în muncă - 3 zile
- * Servant pompier (iniţiere, perfecţionare, calificare)
- * Evaluator de risc privind securitatea şi sănătatea în muncă la nivelul societăţii - 1 săptămână
- * Tehnician protecţia mediului - 3 săptămâni
- * Cadru tehnic PSI - 2 săptămâni
- * Evaluator risc de incendiu - 7 săptămâni
- * Ignifugator - 7 săptămâni
- * Managementul situaţiilor de urgenţă - 2 săptămâni
- * Situaţii de urgenţă - 1 săptămână

Administraţie, birotică, lingvistică, vamă
- * Limba engleză - 2 săptămâni (iniţiere, mediu, avansaţi)
- * Limba franceză - 2 săptămâni (iniţiere, mediu, avansaţi)
- * Manager proiect - 2 săptămâni
- * Formator - 2 săptămâni
- * Inspector resurse umane - 1 lună
- * Operator calculator şi reţele - 1,5 luni
- * Declarant vamal - 2 luni
- * Agent imobiliar (broker) - 1 lună
- * Director de societate comercială agricolă - 7 săptămâni
- * Director magazin - 2 luni
- * Casier - 2,5 luni
- * Contabil - 2 luni
- * Administrator pensiune turistică - 1 lună
- * Şef fermă agrozootehnică - 7 săptămâni

CURS SCOALA POSTLICEALA
- * Tehnician în gastronomie - 8 luni
- * Tehnician nutriţionist - 8 luni
- * Tehnician în finanţe şi comerţ - 8 luni
- * Tehnician administraţie publică - 8 luni
- * Tehnician veterinar - 8 luni
- * Tehnician în agricultură - 8 luni
- * Tehnician agronom - 8 luni
- * Tehnician instalator pentru construcţii - 8 luni
- * Tehnician în construcţii şi lucrări publice - 8 luni
- * Tehnician devize şi măsurători în construcţii - 8 luni
- * Tehnician drumuri şi poduri - 8 luni
- * Tehnician proiectant urbanism şi amenajarea teritoriului - 8 luni
- * Tehnician cadastru funciar topograf - 8 luni
- * Merceolog gestionar pentru materiale de construcţii şi instalaţii - 8 luni
- * Normator în construcţii - 8 luni
- * Coafor-stilist - 8 luni
- * Cosmetician - 8 luni
- * Organizator în banqueting - 8 luni
- * Bibliotecar - 8 luni

CELE MAI MICI PRETURI DIN ROMANIA!

CURSURI DE CALIFICARE PROFESIONALA
Sediul central: Strada Ion Lahovari, nr. 94, Constanta
Tel./fax: 0241/558.115; 0241/614.090 Tel.: 0341/106.620; e-mail: cfpdr@yahoo.com
Birou Clubul S.N.C. (B-dul Tomis) Tel./fax: 0241 616.310, RDS: 0341 425.307

CURSURI DE CALIFICARE PROFESIONALĂ
Sucursala: Municipiul Mangalia, Casa de Cultură (lângă Hotel President)
Tel.: 0788/649 105 e-mail:cfpdr@yahoo.com

CURSURI DE CALIFICARE PROFESIONALĂ
Sucursala: Municipiul Galaţi, strada Gării, nr. 18 (zona Mioriţa)
Tel.: 0236/419 110, 0788/241 490 e-mail:cfpdrgl@yahoo.com

CURSURI DE CALIFICARE PROFESIONALĂ
Sucursala: Municipiul Tulcea, Strada Isaccei 19, bl. I5B, parter
Tel.: 0240/513 367, 0788/649 107 e-mail:cfpdr@yahoo.com

CURSURI DE CALIFICARE PROFESIONALĂ
Sucursala: Municipiul Craiova, Strada Olteţ, bl. IJK, sc. 4, ap. 3 parter (în spate English Parc)
Tel.: 0351/424 463, 0788/992 345 e-mail:cfpdr@yahoo.com

REDUCERE 10% pentru elevi, studenţi şi şomeri; posibilitate de negociere pentru grupuri.
ÎNSCRIERI ŞI RELAŢII LA TEL.:0236/419 110; 0788/241 490; Strada Gării, nr. 18 (zona Mioriţa), GALAŢI; e-mail: cfpdrgl@yahoo.com

S.C.BAZINUL NOU S.A.
cu sediul în str.Basarabiei nr.1
angajează:
ŞOFERI
în următoarele condiţii :
- domiciliul stabil în Galaţi,
- permis de conducere categoria: B, C, D, E,
- atestat marfă, persoane.

Cererile se depun la Serv.Resurse Umane până în data de 30.05.2007, ora 16.00, însoţite de o copie a carnetului de muncă.
Interviul va avea loc pe data de 31.05.2007 ora 11.00

Oferte de Serviciu

• Cusătoare experienţă min. 2 ani, pe maşină cusut industială, str. Grădina Veche 15. 321724. (0006894/NC-950)

• Firmă spaniolă caută muncitori cu experienţă în amenajări interioare. Telefon 0034666147014. (001215/NC-1309)

• Firmă multinaţională angajează inginer pentru vânzări produse şi servicii industriale. Engleză bine, carnet cat. B. CV OP1-CP48, Galaţi. (0006971/NC-1657)

• Studio profesionist de videochat angajează modele, legalitate, condiţii de lux, salarizare 500-1500 dolari. Tel.0728170290, 0746171325. (0008327/NC-1781)

• Angajez vânzătoare magazin alimentar. Tel. 0744691841. (001663/NC-2813)

• Salon de masaj angajează personal cu/ fără experienţă. Relaţii la tel. 0748786997. (0008447/NC-3089)

• Angajăm lăcătuşi mecanici întreţinere, sudori electric, debitor autogen şi electricieni pentru reparaţii poduri rulante. Tel. 499296, 0741239226. (0008494/NC-3094)

• SBK firmă italiană caută personal calificat, cu experienţă min. 10 ani, în domeniile: sudor (tig - argon, CO2, electrod); tubulator sau lăcătuş ţevar (obligatoriu cunoaşterea desenului tehnic) şi lăcătuş (desen tehnic - citirea desenului), de preferat cunoaşterea lb. italiene. Relaţii la tel. 0039035549789, 00393461296512, de luni - vineri între 15,30 - 20,00. Rugăm seriozitate şi sinceritate. (0008351/NC-4244)

• SC Venetagal SRL angajează buldozerist, excavatorist. Tel. 0749429504. (0008808/NC-5147)

• Cafe bar angajează barmaniţă şi ospătăriţă. Tel.0748158324, 0740041408. (0008795/NC-5215)

• Katy SRL angajează muncitori necalificaţi şi ambalatori rulouri tablă pentru lucrări Ispat, vizavi Autogară. (0008791/NC-5247)

• SC Turnarom Galaţi angajează sudori electric şi autogen, lăcătuş confecţii metalice, strungari, turnători formatori. Relaţii la tel. 448324, 448741 sau la sediul din Calea Prutului nr. 9. (0008896/NC-5841)

• Angajez vânzători, şef magazin montatori mobilă. 0744241990, fax 0334814605. (0008661/NC-5940)

• Societate comercială angajează, pt. sezonul estival 2007, recepţioner, cameriste, barman, bucătar, aj. bucătar, ospătar, aj. ospătar, femeie de serviciu. 0721350826, 0745472910. (0008849/NC-5959)

• Casa de amanet Romero angajează personal. 416772. (0008677/NC-6051)

• Angajăm operatoare copiator. CV-urile se depun în str. Gării nr. 64, e-mail comprim_galati@yahoo.com (0008676/NC-6052)

• Angajăm urgent personal, cu experienţă în confecţionare şi montare tâmplărie din aluminiu şi PVC, salarizare motivantă. 0724290196, 490982. (0008682/NC-6197)

• Agenţia de turism Condor angajează agent de turism, absolvent al Facultăţii de Turism. CV-urile se pot trimite la nr. de fax 466280. (5/07/CS/17/NC-6204)

• Societate comercială angajează sudori CO2 şi lăcătuşi confecţii metalice. Relaţii la tel. 493560. (0008618/NC-6212)

• Restaurant Horse Shoe angajează barman, bucătar, ajutor bucătar. Telefon 0729302609. (004824/NC-6405)

• Sincom Construct SRL angajează montator tâmplărie PVC, salariu 1000 RON, experienţa în domeniu şi permis conducere constituie avantaj. Relaţii la tel./fax 493575 sau 0744786179. CV la galati@sincom.ro (0008568/NC-6699)

• Angajez gresari, faianţari, zugravi, rigipsari. Telefon 453638. (0008505/NC-6833)

• Service auto specializat angajează electricieni auto, cu experienţă, salarizare atractivă. 0744581591, 0744922714, alarm-center@aitel.ro. (0008559/NC-6834)

• Angajez vânzătoare magazin alimentar str. R. Negru 14, salariu 8.000.000. (002871/NC-6898)

• SC LORD CONSTRUCT SRL angajează: 20 dulgheri, 20 zidari, 10 fierar- betonişti, 10 muncitori necalificaţi. Tel. 0720395800. (0008527/NC-7232)

• Bar Ancora angajează barmaniţe şi ospătăriţe. Telefon 438173. (0005206/NC-7245)

• Societate comercială angajează contabil cu experienţă. Relaţii la tel. 0236/314234 sau e-mail secretariat@bulromgas.ro. (0005205/NC-7247)

• SC angajează asistent manager cunoscător limba spaniolă şi engleză, ing. construcţii, arhitect, ing. studii tehnice. Telefon 0722601299. (0008521/NC-7253)

• Angajez asistent de farmacie. Tel. 0746188636. (005056/NC-7346)

• SC G&D SRL angajează vânzător-gestionar pentru depozit. Relaţii la tel. 0236/334499. (0005214/NC-7348)

• Angajez urgent asistent de farmacie şi farmacist cu experienţă. Tel. 0744780952. (0008537/NC-7360)

• Dialfa Security SRL angajează agenţi de pază. Relaţii zilnice la telefon 0236/236263. (0005209/NC-7366)

• Societate comercială angajează: cofetari patiseri, muncitori necalificaţi în vederea calificării în domeniul patiseriei şi zidari. Rel. la tel. 0239/611472. (5/07/ext.m//NC-7428)

• SC angajează muncitoare şi muncitori pentru calificare în tâmplărie PVC şi geam termopan, salariu motivant şi bonuri de masă. Telefon 0720674490. (0008543/NC-7433)

• Angajez şofer pentru autobuz, cu experienţă. Telefon 0723315622. (003034/NC-7469)

• Angajez vânzătoare magazin alimentar. Tel. 0746952575, 432780, după ora 15,00. (00525/NC-7470)

• Cafeneaua Olympos angajează ospătari. Relaţii la tel. 0766460836, 0743120938. (C0005221/NC-7497) (0005221/NC-7497)

• SC angajează zugravi, faianţari, rigipsari, necalificaţi. Program 8 ore garantat +carte muncă, salariu decent. 0742111307 (0005227/NC-7521)

• Angajez barman- ospătar Ţiglina I, SC Noemy SRL, bl. A6- A7, orele 13,00-15,00. (0005226/NC-7538)

• SC Nebros Auto angajează vopsitor şi pregătitor auto, cu experienţă. Se oferă salarizare atractivă. Rel. tel. 0744625144. (0008534/NC-7546)

• Angajăm manichiuriste, coafeze conform legii. Tel. 0729243121, 0728349077. (005194/NC-7575)

• Angajez şofer mati-taxi traseu 63, LT 35, lung. 0744401655. (005202/NC-7577)

• Angajez manipulant pt. depozit băuturi şi şofer cat. B. Relaţii tel. 315581 str. Traian nr. 249. (0005231/NC-7744)

• Andrisstyle angajează urgent cosmeticiană. 0788474111, 0748281409. (005154/NC-7758)

• Vânzători magazin electronice, electrocasnice. Rel. 454199, 0721184425, orele 10,00-19,00. (0005151/NC-7764)

• Angajez barmaniţă, normă întreagă sau jumătate. Telefon 0751036490. (003117/NC-7821)

• Angajez vânzătoare magazin mixt (cu carte de muncă). 326428. (005332/NC-7916)

• Angajez urgent două (2) barmaniţe. 0740886420. (005325/NC-7948)

• Angajăm barmaniţă cu carte de muncă. Rugăm seriozitate. Telefon 0752584365. (005328/NC-7952)

• Angajez muncitor pentru ascuţit pânză (bazic-pamblică). Telefon 0743090428. (005302/NC-7963)

• Angajez operator jocuri electronice de noroc. 0740201682. (003140/NC-7970)

• Angajez vânzătoare bar, carte de muncă. 0740201682. (003139/NC-7973)

Fondat 1989 Viata libera
preia anunțuri pentru MONITORUL OFICIAL al ROMÂNIEI

PUBLICITATE

Sâmbătă - Duminică, 26 - 27 Mai 2007

nou! Peste 43.000 de cititori virtuali / lună
Peste 43.000 de potențiali clienți pentru tine
Viata Libera - Galati, ROMANIA
Reclamă în „Viața liberă" - ediția on-line
Back Caută acum !
Address www.viata-libera.ro

SC CCC Blue Telecom SA

Angajează:

- Magaziner (bărbat);
- Consilier juridic.

CV-urile se pot trimite prin fax 0236411042 sau se pot depune la sediul firmei la serviciul Resurse Umane din str. H. Coandă nr. 5 (Depozite).

S. C. ANGAJĂM

VÂNZĂTORI PRESĂ

Relații la telefon 463664, interior 21.

SOCIETATE COMERCIALĂ
angajează:

- *SUDORI ELECTRIC, AUTOGEN*
- *LĂCĂTUŞI MECANICI*
- *ELECTRICIENI ACȚIONARI*
- *MUNCITORI NECALIFICAȚI*

EXPERIENȚĂ SIDEX

- *SPECIALIŞTI ÎN LUCRĂRI DE CONSTRUCȚII NAVALE, MIN. 3 ANI EXPERIENȚĂ;*
- *INGINERI, MAIŞTRI,*
- *SUDORI MIG - MAG, LĂCĂTUŞI.*

EXPERIENȚĂ ŞANTIERUL NAVAL

Relații pe Bdul. G. Cosbuc nr. 432 (Peco Petrom)
luni - vineri: 08⁰⁰ - 16³⁰
Telefon: 0236.461.751/ 0236.477.470

S.C.METALTRADE INTERNATIONAL SRL

cu sediul în str.Basarabiei nr.1(în incinta Port Bazinul Nou)
angajează:

ŞOFERI

în următoarele condiții :

- domiciliul stabil în Galați,
- permis de conducere categoria: B, C, D, E,
- atestat marfă, persoane.

Cererile se depun la Serv.Resurse Umane până în data de 30.05.2007, ora 16.00, însoțite de o copie a carnetului de muncă.

Interviul va avea loc pe data de 31.05.2007 ora 11.00

Oferte de Serviciu

• Vânzători căsuțe cărți, salarizare 550 RON și procent vânzări. 462238, 0740118384. (003145/NC-7983)
• Angajăm personal fast-food (lângă LVA). Telefon 0729772512. (003147/NC-7987)
• SC angajează zugrav, zidar, faiangar, instalator sanitar, muncitori necalificați. Relații la tel. 0747405698. (005295/NC-7995)
• Angajez șofer profesionist. Telefon 0722282025. (003129/NC-8004)
• Societate de pază și protecție angajează în condiții de muncă și salarizare avantajoase. Rel. la tel. 0747225902. (0005160/NC-8010)
• Angajăm inginer cofetărie, cofetar cu experiență, vânzătoare, salariu atractiv, negociabil. CV-urile se depun la sediul societății La Dolce Vita din str. Brăilei până la data de 31.05.2007, ora 16,00. Telefon 0744513363. (0005162/NC-8015)
• Societate comercială angajează polizatori. Relații la tel. 493560. (0005242/NC-8026)
• SC amenajări angajează muncitori calificați: zugravi, faianțari, rigipsari, salarizare procentuală, 0746114814, 499814. (0005101/NC-8029)
• Angajez barman (barmaniță), vânzătoare bar. Tel. 0746066260, 0744574030, 473664. (0005169/NC-8034)
• Fidalus Construct angajează: zidari, zugravi,dulgheri, fierar - betonist, rigipsari, lăcătuși confecții metalice, muncitori necalificați pentru lucrări de construcții civile. Se oferă carte de muncă, salariu motivant, transport gratuit la punctele de lucru. Relații la tel. 416366. (5/07/TD/24/NC-8055)
• Fidalus Construct angajează persoană calificată pentru confecționat și montat tâmplărie aluminiu. Se oferă carte de muncă, salariu motivant. Se cer: experiență și seriozitate. Relații la tel. 416366. (5/07/TD/24/NC-8059)
• Angajez șofer buldoexcavator. Telefon 0744616168. (003179/NC-8090)
• Restaurantul grădinița angajează femeie de serviciu. Relații în bdul G. Coșbuc nr. 203 sau la tel. 0745105338. (0005105/NC-8163)
• SC angajează vânzătoare mag. mixt, calificată, cu experiență. CV la fax 463973. Selecția luni, 28.05.2007. Tel. 0722676275, 0726690488. (0005106/NC-8165)
• Spălătorie auto angajează personal, sal. 550 RON + carte muncă. 0745314427. (0005115/NC-8190)
• SC angajează necalificați și dulgheri, salarii atractive. Rel. str. Basarabiei 170. (0005183/NC-8198)
• Angajăm zidari, zugravi, faianțari, rigipsari. 0740019962, 491879. (003245/NC-8199)
• Ofer contract de un an pentru îngrijire bătrână în Germania și angajez coafeză și frizer cu experiență. Rog seriozitate, salariu motivant. Tel. 0728460651. (003248/NC-8200)
• Societate angajăm muncitori necalificați. Relații tel. 0745993927, 430093. (005414/NC-8206)
• Angajăm coafeză, manichiuristă. 320427. (005395/NC-8207)
• Angajez urgent rigipsar, zugrav, tencuitor, salariu 500 E. 0743817450. (003259/NC-8211)
• Angajez muncitori cu experiență în amenajări interioare, salariu motivant. 0743970617, 0744190485. (005361/NC-8222)
• Atelier croitorie comandă angajează croitorese. Tel. 0723372777. (005344/NC-8232)
• Angajez zidari. Telefon 0742617533. (005348/NC-8235)
• Societate comercială angajează vânzătoare produse electrocasnice. Interviul va avea loc luni ora 15,30 la magazinul din Țiglina I, bl PS13C (rondou). Relații la tel. 0788422462. (0005127/NC-8374)
• Fermă zootehnică angajează îngrijitori animale, ofer masă, cazare și salarii atractive. Telefon 0745609138. (0005189/NC-8389)
• Angajez vânzătoare magazin alimentar și chioșc. 0722319634, 311223. (003304/NC-8391)
• Bingo Europa angajează casier aparate electronice cu câștiguri și agenți gardă. Selecția azi, ora 12,00, la sediul firmei. (5/07/BC/64/NC-8452)
• Societate comercială angajează manipulant mărfuri depozite. Interviul zilnic ora 13,00, str. Traian nr. 437. (5/07/BC/3/NC-8454)
• Societate comercială distribuție produse alimentare angajează șofer cat. B + C, cu experiență în domeniu. CV la nr. fax 334101 și interviu str. Traian nr. 437, zilnic. (5/07/bc/3/NC-8456)
• Angajăm barmani, ospătari, cameriste pentru contracte Italia. Relații suplimentare la tel. 458845, fax 458875, 0748200221. (0005135/NC-8462)
• Angajăm menajeră pentru vilă, comuna Nicorești. Relații la tel. 0745802085. (5/07/GC/34/NC-8471)
• Societate comercială angajează muncitori necalificați, conducători auto categ. C (Rabă local), conducători auto categ. C+E (TIR național). Tel. 0744567181. (0005199/NC-8479)
• Angajez om de curte. Rog seriozitate. Salariu atractiv. 0751.053900 (vl/NC-8526)
• Angajez casier spălătorie auto și muncitoare spălătorie auto. Relații str. tecuci nr. 137. 0744554947. (005493/NC-8587)
• Angajez coafeză, salon central. Tel. 326024 sau 0744554947. (005493/NC-8588)
• SC angajează vânzătoare chioșc, cu carte de muncă, program non-stop. Tel. 492131, 0744770013, 0745659242. (0006059/NC-8590)
• Oferim locuri de muncă în Grecia ca menajere, cameriste și babysitter. Tel. 00306974868612. (003363/NC-8592)
• Angajez personal cu experiență în următoarele meserii: bucătar, ospătar, cofetar, patiser, modelator covrigi, cocător covrigi. Tel. 472611. (005475/NC-8599)
• Angajez vânzătoare cu experiență. Tel. 0744404656. (005472/NC-8600)
• Angajăm barman, bar Dona, Țiglina I, lângă Romtelecom. (003392/NC-8601)
• SC angajează personal pentru secția de prelucrări geamuri: tăiere, fazetare, șlefuire, șablare, geam termopan, salarii negociabile pentru cei cu experiență. Tel. 0720674490. (0005053/NC-8607)
• Angajez șofer TIR, cu atestat marfă și experiență. Tel. 311198, 0743650116. (0005057/NC-8608)
• Societate construcții angajează contabil, experiență min. 5 ani, cunoscător Light 2000. CV-urile la fax 324140 sau izoconstruct.galati@gmail.com (0005058/NC-8611)
• Direcția Județeană pentru Cultură, Culte și Patrimoniu Cultural Național Galați, cu sediul în Galația, str. Domnească nr. 141, tel. 411208, organizează, în conformitate cu prevederile H.G. nr. 1209/2003, privind organizarea și dezvoltarea carierei funcționarilor publici și a Regulamentului de organizare și desfășurare a concursurilor, concurs pentru ocuparea următoarelor posturi, funcții publice de execuție; consilier superior cls. I - 1 post. Condiții specifice: studii superioare de lungă durată în una din specializările: istorie, arte plastice, arhitectură, construcții civile și industriale; minim 9 ani vechime în specialitatea studiilor, cunoștințe temeinice de operare PC: (M.S Office); inspector asistent cls I - 1 post. Condiții specifice: studii superioare de lungă durată în una din specializările: istorie, arte plastice, arhitectură, construcții civile și industriale; minim 1 an vechime în specialitatea studiilor, cunoștințe temeinice de operare PC: (M.S Office). Condiții de desfășurare: 18 iunie 2007, ora 9,00 - proba scrisă, durata max. 3 ore; 19 iunie 2007 ora 14,00 - interviul. Loc de desfășurare: Direcția Județeană pentru Cultură, Culte și Patrimoniu Cultural Național Galați, str. Domnească nr. 141. Data - limită de depunere a dosarelor: 8 iunie 2007, ora 12,30, la sediul instituției, la Secretariatul comisiei pentru concurs (Compartiment Resurse Umane). Odată cu depunerea dosarelor se vor prezenta și documentele originale. Informații suplimentare la sediul instituției sau pe www.galati.djc.ro secțiunea "anunțuri". (5/07/ext.174m/NC-8617)
• Angajez doi șoferi taxi pe Logan la GT. Tel. 0746876967. (003367/NC-8593)
• SC Oniluci angajează manipulanți. Relații str. Traian 255. (0005144/NC-8612)
• Caut vânzătoare stand sucuri Selgros. Tel. 0740660171. (003413/NC-8688)
• SC Vobis lucrări funerare și marmură angajează maistru coordonator de lucrări, experiența constituie un avantaj. Tel. 314623. (005514/NC-8694)
• Caut persoană îngrijire bătrână bolnavă. Telefon 0743373090. (003406/NC-8695)
• Angajăm barmani - ospătari, cu experiență. Tel. 0741649112. (003403/NC-8702)
• Angajăm vânzătoare magazin chimice, menaj. Tel. 0745084111. (0005061/NC-8704)
• Angajez cu CM barmaniță pt. bar M 20, salariu net 430 RON. 0729243051, 0751934854. (005519/NC-8707)
• Angajez agenți pază, salariu motivant. 311222, 0751231104. (005531/NC-8713)
• Societate comercială angajează, în condiții avantajoase frigotehniști și electricieni automatiști, cu experiență anterioară pentru activitatea de montaj - service instalații frigorifice și aer condiționat. Rugăm seriozitate și profesionalism. Relații la tel. 0741116660 sau dragantoni@yahoo.com (0005063/NC-8716)
• Restaurant Bîrlădeanu angajează barmani, ospătari, bucătari. Tel. 0740303773. (003429/NC-8718)
• Restaurant Horse Shoe angajează barmani, bucătari, ajutor bucătari. Tel. 0729302609. (0005064/NC-8719)
• Picaro angajează confecționeri îmbrăcăminte, cu experiență, salariu motivant. Tel. 492494. (0005150/NC-8720)
• Caut electricieni, sudori, tractoriști, menajere, muncitori nec., amenajări interioare și ciobani în Italia, transport gratuit, plecări urgente. Tel. 0765024988. (003441/NC-8770)
• Personal restaurare pictură bisericească. 0744174168. (003447/NC-8773)
• Angajez șofer maxi - taxi, cu experiență. Tel. 0752839791, între orele 17,00-19,00. (005543/NC-8777)
• Școala de șoferi "Aviația" angajează instructori auto, categ. B. Relații la tel. 472799 sau la sediul firmei din Micro 39B, bl. J5, parter. (5/07/CS/17/NC-8784)
• Spiact angajează urgent zugravi pentru amenajări interioare și vopsitori industriali. Pentru vopsitori acceptăm și oferte part time. CV și informații la tel./fax 460062. (5/07/GC/35/NC-8787)
• Angajez cosmeticiană și coafeză. Tel. 312787. (0005067/NC-8781)
• Societate franco-română, firmă amenajări zone rezidențiale și industriale, angajează șef de șantier sau coordonator lucrări. Cerințe: licențiat în domeniul construcțiilor, bilingv (engleză sau franceză), experiența este un avantaj dar nu este obligatorie, disponibil, mobil, obligatoriu permis de conducere. Se oferă: salariu fix, mașină de serviciu, cazare, comision. CV-uri și întrebări la adresa bdul Buc. Noi nr. 148, sector 1 București, adresa de e-mail: office@finalrent.ro, tel. 0318053585, fax 0318053586. (5/07/ext./161m/NC-8792)
• Supermarket Primăvara angajează măcelar, salariu motivant. CV-urile se depun în Manoil Mall, la demisol sau prin fax 311000. (0005255/NC-8796)
• Fidalus Construct angajează personal cu studii medii pentru gestiune magazie scule și utilaje. Relații la tel. 416366. (5/07/TD/30/NC-8800)
• SC Poșta Atlassib curier rapid angajează personal în funcția de șofer colectar. Cerințe: studii medii, permis catg. B, C, stagiul militar satisfăcut. Relații la tel. 0741269709, 480002. (5/07/BC/73/NC-8801)
• Angajez personal coafor: frizer, coafeză, manichiurist. Tel. 415272, 0743019692. (005552/NC-8812)
• Societate comercială angajează personal calificat pentru producție covrigi. Relații tel. 311144. (005553/NC-8813)
• SC Comat SA Galați angajează 2 agenți comerciali în cadrul serviciului Aprovizionare desfacere, cu experiență în derulare produse industriale. Relații la tel. 464721 int. 158. 0726123027. (0005257/NC-8839)
• Agenție de turism angajează secretară. Cunoștințe operare PC, limba engleză avansat. CV-urile se depun la sediul agenției din str. Siderurgiștilor nr. 2, bl. I1, ap. 7 (Ultimul Leu). Telefon 498364. (5/07/BC/4/NC-8843)
• Angajăm vânzătoare zona Gara centrală. Selecția se va face pe criteriile experienței, abilității comerciale, dinamism. Rugăm seriozitate. Tel. 439010, 0722796094, 0740145025. (0005074/NC-8853)
• SC Procent SRL angajează, în condiții avantajoase, strungari, sudori și lăcătuși (cunoscători desen tehnic). Relații la tel. 318924, 830296, mob. 0745629953, între orele 8,00-16,00. (0005260/NC-8855)
• Reprezentant autorizat Yamaha si Volvo angajeaza absolventi pentru activitatea de service ambarcatiuni si service motoare ambarcatiuni. CV-urile se depun in str. Dogariei nr. 85-87 (5/07cs61/NC-8898)
• Angajez muncitori necalificați, mozaicari, dulgheri, zidari. 0742150621, Movilei 15 (Piața 30 Decembrie). (003507/NC-9011)
• Angajez șofer maxi - taxi, ruta Galați - Tecuci. 0744967535. (003515/NC-9012)
• Angajez șofer profesionist, de preferință și cunoscător de mecanică. Telefon 0742204095. (003485/NC-9016)
• Romnicon angajează femei și bărbați pentru curățenie în Metro. Doritorii sunați la 0746214304, între 8,00-16,00. (0005264/NC-9020)
• Angajez tinichigiu, mecanic auto. Tel. 0336405392, 0745250388. (005582/NC-9024)
• Angajez tinichigii, mecanici și vopsitori auto. Tel. 0744518578. (003480/NC-9030)
• Societate de transport fluvial angajează personal pentru nave autopropulsate. Relații suplimentare str. Basarabiei nr. 142, bl. N3A, parter. Tel./fax 470109. (0005077/NC-9033)
• Societate comercială angajează șofer distribuție zona Galați - Brăila. 491155 sau 0765218934. (003478/NC-9036)
• Den Breejen România employs secretary. Requirement: fluency in written and spoken english, highschool degree, very good computer skills (Word, Excel, PowerPoint), flexible, open-mind and pleasant appearance; previous secretarial experience is an advantage. Please send CV-s at info@denbreejen.ro or at fax 449566. (0005075/NC-9044)
• Grup de firme româno-german angajează asistent manager și secretară. Cerințe: studii superioare sau în curs, limba engleză avansat, cunoștințe avansate operare PC, pachet office. Așteptăm CV + scrisoare de intenție pe mail la hresources_office@yahoo.com sau fax 464172. (0005273/NC-9053)
• Angajez muncitori necalificați pentru curățenie la navă. Tel. 0745633200. (0005085/NC-9060)
• Societate de construcții caută pentru colaborare inspector protecția muncii. Tel. 0743689840, 0727390723. (0005084/NC-9061)
• SC Kastro Alondra SRL angajează inginer, subinginer, maistru în domeniul construcțiilor. Tel. 0743689840, 0727390723. (0005084/NC-9062)
• Angajez vânzătoare. Telefon 0743797911. (005613/NC-9066)
• Angajez vânzătoare chioșc. 0744544594. (003534/NC-9067)
• Angajez barman/iță, program lejer, salariu atractiv. Tel. 0746050700. (003536/NC-9070)
• Firmă de distribuție angajăm operator facturare, program 18,00-24,00. Trimiteți CV la fax 449212. (0005288/NC-9194)
• Colaborare part - time domeniul bancar. Selectăm persoane dinamice. Tel. 0743584986. (5/07/BC/58/NC-9251)
• SC Inovaspect SRL angajează urgent: montator tâmplărie PVC și Al, tâmplar PVC și Al. Condiții: experiență în domeniu. Se oferă salarizare motivantă. Rel. la tel./fax 410349. (0005283/NC-9259)
• PUB PLACE angajăm ospătăriță, urgent. Tel. 0788166235. (0005092/NC-9264)
• Angajăm șoferi categ. B (C). Tel. 0720533257, 0744170450. (0005277/NC-9265)
• SC angajează personal pentru următoarele activități: mobilier la comandă, tâmplărie aluminiu și PVC, amenajări interioare, montatori mobilier, salarii atractive. Tel. 448588, 0728303761. (0005281/NC-9266)
• SC angajează zugrav, faiangar, dulgher, rigipsar și muncitori necalificați. Tel. 448880. (005280/NC-9267)
• SC Arinar Best, mobilier PAL, pe bază de comandă, angajează personal. Tel. 498285, 0745548805. (005289/NC-9275)
• Angajez muncitori pentru cules căpșuni. Tel. 325561, 0723651438. (003567/NC-9277)
• Societate comercială angajează personal calificat pt. atelier tâmplărie aluminiu și PVC, salariu atractiv. 0748030776. (003571/NC-9278)
• Angajez persoană pentru menaj și îngrijire copil 2 ani și 4 luni. Casă zona Metro, program 8,30-18,00, salariu 350 lei. Tel. 0745486388, 334073. (003576/NC-9282)
• Angajez persoană îngrijire copil de 3 (trei) ani și menaj. Tel. 0749691685. (003592/NC-9287)
• SC angajează: fierar betonist, dulgher, zidar, zugrav, rigipsar, faiangar. Tel. 315965, 0749023790. (0005282/NC-9289)
• SC Construcții angajează muncitori în următoarele meserii: zugrav, zidar, faiangar, rigipsar, salariu atractiv. 0723877814, 0745113940. (003584/NC-9290)
• Angajez absolvent de tehnică dentară. 472156, 0745771095. (005652/NC-9292)
• Angajez șoferi categ., C+E, cu experiență pentru transport mărfuri intern. Tel. 0745079682, 0728107617. (0005284/NC-9294)
• Angajez șofer, cu atestat pentru maxi - taxi. Tel. 0740886795. (003689/NC-9440)
• SC angajează zidari, zugravi și necalificați în construcții, salarizare atractivă. Tel. 0743025446. (0005300/NC-9441)
• SC angajează coordonator activitate, montator tâmplărie PVC și necalificati. Rel. la 0745998876 (05.07GC24/NC-9447)
• SC angajează necalificați și dulgheri, salarii atractive. Rel. str. Basarabiei 170. (0005296/NC-9450)
• SC angajează munctori necalificați, disponibilizați SIDEX, salariu avantajos. Relații 0749286828. (0005306/NC-9455)
• SC Stelcati SRL, distribuitor gresie, faianță, angajează muncitori necalificați. Tel. 334024. (0005307/NC-9457)
• Angajez vânzătoare tarabă Piața Centrală. 0724042354. (005676/NC-9468)
• Angajez persoană serioasă pentru vârstnică Vrancea. 4602674. (005436/NC-9469)
• Caut persoană pentru îngrijire bătrân paralizat: I.C.Frimu, bl. N5, ap. 43, sc. I, str. Tecuci nr. 191, între Mașniță și Biserica Sf. Mina. (005662/NC-9471)
• Angajez 2 (doi) șoferi taxi Logan, seriozitate. Tel. 0744907571, 0742324454. (003651/NC-9472)
• Angajez barmaniță, salariu atractiv. Tel. 0742091497. (005685/NC-9474)

ARABESQUE
MATERIALE DE CONSTRUCTII SI FINISAJE

Angajează
MUNCITORI NECALIFICAȚI
(manipulanți mărfuri)
în condiții legale

Se oferă salariu atractiv și tichete de masă.
Relații la sediul firmei din Str.Drumul de Centură Nr.39(vis-a-vis de cimitirul Sf.Lazăr).
Persoană de contact: gestionar șef.

RELAD
Companie românească de prestigiu, specializată în importul și distribuția produselor farmaceutice

angajează
Farmacist
pentru depozitul din Galați

Profilul angajatului
- Absolvent al Facultății de Farmacie
- Aviz de liberă practică
- Persoană sociabilă, dinamică

Compania oferă posibilitatea de dezvoltare profesională, condiții deosebite de muncă și un pachet salarial atractiv.

Cei ce se regăsesc în profilul descris mai sus sunt rugați să trimită CV și scrisoare de intenție la **fax:** 0236 494 530/ 475 132, 318 292 sau **e-mail:** gl_manager@relad.ro, până la data 30.06.2007.

MELCRET - AT
Producator de tamplarie din aluminiu si PVC

Angajeaza:

INGINER PROIECTANT

Cerinte
- tineri absolventi/persoane cu experienta
- studii tehnice superioare de specialitate
- cunostinte utilizare calculator: AUTOCAD
- cunostinte limba engleza

Se ofera:
- lucru intr-un mediu la standarde europene
- posibilitate de afirmare si promovare

CV-urile se vor depune la sediul firmei din strada Tecuci, nr. 159, pe mail: office@melcretat.ro sau pe fax: 418599, pana la data de 30.05.2007

Societate comercială angajează:

- **vopsitor industrial** pentru instalație de vopsit în câmp electrostatic. Se acordă salariu brut 1.500 RON (15.000.000 lei vechi).
- **proiectant tehnolog pentru confecții metalice**
- **electromecanic**
- **lăcătuș mecanic pentru reparații, întreținere utilaje.**

Relații la telefon 319417, fax 411679.

Maritime Interior

Maritime Interior SRL Brăila, membră a grupului Maritime Montering AS Norvegia, este o companie cu capital 100% norvegian care furnizează și instalează sisteme complete de amenajări navale interioare.
În scopul dezvoltării activității sale, societatea Maritime Interior SRL Brăila, angajează:

INGINER - 1 post
Condiții:
Studii superioare de inginerie navală;
Experiență cel puțin 2 ani în domeniu;
Cunoștințe program AutoCad sau orice alt program de proiectare în domeniu;
Cunoștințe bune de limba engleză;
Cunoștințe despre materiale folosite în industria navală.

TÂMPLAR - 2 posturi
Condiții:
Studii de specialitate (școală profesională sau liceu profil tâmplărie);
Experiență cel puțin 1 an în domeniu;
Experiența anterioară în domeniul naval și minime cunoștințe de limba engleză constituie un plus;
Cunoștințe despre materiale folosite în industria navală.

Condiții generale complementare:
Spirit de organizare și planificare a activității;
Spirit de echipă;
Dinamism, corectitudine, seriozitate.
Se oferă:
Salariu motivant și tichete de masă;
Condiții deosebite de lucru;
Lucru în echipă profesionistă, dinamică.
CV-ul și scrisoarea de intenție (de dorit și în limba engleză) se vor transmite la fax 0239607321 sau pe adresa de mail: mirela@marinacc.com. Doar persoanele selectate vor fi contactate pentru interviu.

Fondat 1989 Viata libera

Mica
Publicitate

Oferte de
Serviciu

• Angajez menajeră pentru Litoral. Tel. 417281, 0740639202. (005690/NC-9480)
• Doresc colaborare inspector protecția muncii. Mobil 0744290205. (003638/NC-9483)
• Angajez instructor curs de dans. Mobil 0744290205. (003638/NC-9485)
• Angajez vânzătoare serioasă, cu experiență pentru alimentară, str. Al. Cernat 229. Tel. 0722373549. (003625/NC-9486)
• Societate comercială angajează agenți pază. Relații la tel. 0722383406. (005713/NC-9487)
• Angajez vânzător(oare) în vederea instruirii GPL. 0745205238, 0728038719. (005718/NC-9488)
• Selectăm marinari, timonieri, căpitani pentru contracte Uniunea Europeană (fluviu). Rel. 0339.401.200 int. 21, 0745.521.078. (5/07/ext./206m/NC-9489)
• Serviciul Public Administrarea Domeniului Public Galați organizează concurs în vederea ocupării a patru posturi de casier pe durată determinată, în cadrul serviciului Încasări- Plăți. Depunerea dosarelor de concurs se va face începând cu data de 28.05.2007, până în data de 30.05.2007 și vor conține următoarele acte: cerere de participare la concurs, copie CI, BI, copie acte studii, adeverință medicală de la medicul de familie, cazier judiciar, curriculum vitae. Concursul se va desfășura în data de 21.06.2007, ora 10,00, la sediul instituției din bdul. G. Coșbuc nr. 253. Condiții de participare: studii medii, cunoștințe operare PC, abilități de lucru în echipă, abilități de lucru cu publicul. (5/07/ext./208m/NC-9500)
• Angajez persoană îngrijire copil, cu program parțial de lucru. Relații la tel. 0741203296. (5/07/CS/15/NC-9507)
• SC The New Yorker SRL angajează inginer exploatare instalație de foraj, operatori utilaje pentru construcții, dulgheri și muncitori necalificați. Oferim salarii atractive și bonuri de masă. Relații la tel. 465710 sau 490332. (5/07/BC/77/NC-9511)
• Angajez agent imobiliar. 0741089366. (58/07/GC/02/NC-9515)
• SC angajează faianțari, zidari și muncitori necalificați. Telefon 0722448866. (MT/NC-9540)
• Angajez vânzătoare magazin alimentar 400-800 RON, str. R. Negru nr. 14. (0005359/NC-9541)
• **SC Style Construct** angajează secretară pentru a reprezenta un show-room de tâmplărie Al. și PVC. Nu se cere experiență. Aspect fizic plăcut. Tel. 0745975496. (005761/NC-9542)
• Angajăm muncitori necalificați pentru distribuție. Relații la tel. 466035. (0005321/NC-9545)
• S.C. angajează 1 persoană pentru contabilitate primară cu/fără experiență. CV-urile se trimit la dan@halley.ro, relații la 0744.571500 (5/07cs64/NC-9546)
• Angajăm șoferi TIR, cu ADR și atestat marfă și șofer DAF 10 t, cu ADR. Relații la tel. 0765258073. (0005321/NC-9548)
• Angajez vânzătoare magazin Modern. Tel. 0742543192. (0005356/NC-9553)
• Partener Orange angajează personal vânzări. Cerințe: studii finalizate, cunoștințe de operare PC și contabilitate primară. CV-urile se trimit pe adresa: viorel.caia@vegastel.ro (0005318/NC-9556)
• Angajăm vânzători stradali presă, comision atractiv. Relații tel. 460395, str. Tecuci nr. 3, bl. V3, tronson 2 (Sector Difuzare). (/NC-708)
• Angajez vânzătoare magazin alimentar, salariu 5,5 mil. Tel. 0744348493. (0008304/NC-925)
• Angajăm croitorese pentru comandă. 0723613101. (004682/NC-5964)
• Angajez bucătar - pizzar și ospătari cu sau fără experiență, salarizare motivantă. Relații la tel. 0740244395, 0746619790. (5/07/GC/21/NC-6236)
• Decovil SRL Galați angajează urgent: rigipsari, faianțari și lăcătuși/tâmplari. Oferim control medical la angajare și periodic, condiții bune de lucru și salariu motivant pentru experiență relevantă și seriozitate. Selecția se face zilnic începând cu ora 15,00. Relații la tel./ fax 490000 sau în str. Ștefan cel Mare nr. 2 (5/07/BC/62/NC-6675)
• Decovil SRL Galați angajează stivuitorist autorizat și manipulanți depozit mobilier și materiale de construcții. Selecția are loc zilnic de la ora 15,00, la sediul firmei în str. Ștefan cel Mare nr. 2. Relații la tel./ fax 490000. (5/07/BC/62/NC-6680)
• Traducători full-time engleză, franceză, spaniolă, italiană, germană, portugheză. Transmiteți CV la danubianis@yahoo.com (0008502/NC-6839)
• Angajăm muncitori depozit en-gross. tel. 0748223012, 464008. (0008516/NC-7072)
• FIRMĂ DE DISTRIBUȚIE ANGAJEAZĂ AGENT PT. DEPOZIT DE BĂUTURI, PROGRAM DE NOAPTE, SALARIU 1500 RON. CV LA FAX 449636. (0005117/NC-7495)
• Brutărie angajează personal, cu experiență în domeniu, salariu motivant. Telefon 478366. (0008542/NC-7539)
• Restaurant Hazard angajează urgent ospătari, barmani, pizzari. Relații zilnic ora 12,00, str. Brăilei bl. A5-A6. (005231/NC-7763)
• Societate comercială angajează modelatori pâine și cocători pâine vatră, la lopată, salarizare avantajoasă. Tel. 319412, orele 8,00-14,00. (005236/NC-7791)
• Societate comercială angajează șoferi profesioniști, stivuitoriști și manipulanți. Selecția are loc zilnic la fosta Fabrică Coca Cola, fax 0336814084. (0005156/NC-7825)
• Angajez vânzătoare încălțăminte, salariu atractiv. 0742746078. (003109/NC-7905)
• SC ANGAJEAZĂ ȘOFERI CAT. B, C, E, ATESTAT MARFĂ. 0747986948. (0005117/NC-8128)
• SC ANGAJEAZĂ MANIPULANȚI, SALARIU MOTIVANT. RELAȚII TEL. 0745516404. (0005117/NC-8129)
• Restaurant Dune angajează personal. Rel. la tel. 0747320320, 320320. (0005121/NC-8196)

• Angajez tâmplari. Tel. 0740214968. (003698/NC-9439)
• Angajez vânzătoare magazin mixt (alimentar). 0723828392, 0723553528. (005413/NC-8205)
• Angajăm vânzătoare magazin patiserie, salariu 600 RON net, carte muncă. Telefon 0742070766. (0005136/NC-8463)
• Casico angajează zidari, fierari betoniști, muncitori necalificați, dulgheri, ingineri constructori, ing. tehnic. Rel. 416745. (0005196/NC-8485)
• Salon de masaj angajăm personal cu/fără experiență. Asigurăm curs salarizare 600-1000$. Tel. 0743874191. (0005134/NC-8496)
• Angajez om de curte. Rog seriozitate. Salariu atractiv. 0751.053900 (5/07cs59/NC-8527)
• Caut persoană pt. menaj și îngrijire copil, vârsta 2 ani, cu referințe, experiență, maximă seriozitate. Tel. 0740349219. (003424/NC-8714)
• ANGAJĂM VÂNZĂTOARE TARABĂ FRUCTE CITRICE HALA PIAȚA CENTRALĂ. TELEFON 473990. (003425/NC-8715)
• Angajez personal spălătorie auto, cosmetică interior, salariul atractiv. 0752841771. (005587/NC-9013)
• Restaurantul "Libertatea 2000" angajează ospătari, cu experiență, salariu motivant. Tel. 0745002392. (005583/NC-9026)
• SC Confal Construct angajează doi (2) lăcătuși mecanici. Tel. 410902, 0742065995. (0005271/NC-9054)
• SC GALMOPAN SA GALAȚI, BDUL G. COȘBUC NR. 257 ANGAJEAZĂ: CONSILIER JURIDIC, REVIZOR CONTABIL, ECONOMIST, ȘOFER CAT. B, C, D, E. DEPUNEREA CV-URILOR LA SEDIUL SOCIETĂȚII DIN BDUL G. COȘBUC NR. 257 SAU LA FAX 494769. (4/07/cs/26/NC-9274)
• Societatea comercială Cladinov angajează: zidari, zugravi. Relații la tel. 414090, 0741070787. (5/07/GC/39/NC-9276)
• Societate comercială angajează muncitori cu experiență în amenajări interioare și izolații la exterior, salariu 1000 RON net precum și muncitori cu sau fără experiență pentru tâmplărie PVC și aluminiu. Tel. 0730715400. (005733/NC-9448)
• Salon de înfrumusețare, cu prestigiu încadrează personal calificat în domeniile: coafură și manichiură. Tel. 0744395558. (005645/NC-9470)
• Angajez tractorist pt. lucrări de vie și livadă, salariu atractiv. Tel. 0743144551. (005688/NC-9477)
• SOCIETATE ANGAJEAZĂ, CU CARTE DE MUNCĂ, ȘOFER CATEG. C ȘI E. RELAȚII LA TEL. 466529, 0744781106. (5/07/bc/54/NC-9514)
• S.C. angajează finanțist pentru Departament Financiar cu posibilitate part-time. CV-urile se trimit la dan@halley.ro, relații la 0744.571500 (5/07cs64/NC-9549)

• Night Club Italia angajează dansatoare, cu carte de muncă și contract, salariu 1000 E cu cazare. Rog seriozitate. Telefon 0749833576. (002575/NC-5934)

• SC angajează patru gateriști, cu experiență în domeniu, și zece muncitori necalificați, salariu motivant. Telefon 0744983987. (0008628/NC-6382)

• Angajăm vânzător gestionar materiale construcții Șendreni. 473111. (0008636/NC-6404)

• Angajez ajutor ospătar. Tel. 0744105579, 472772. (004825/NC-6406)

• Show Room Trident angajează reprezentant vânzări pentru tâmplărie PVC și aluminiu, jaluzele și rulouri exterioare. Se cere: experiență minimă în domeniu, minim studii medii, operare PC. Se oferă: salariu motivant + bonuri de masă. CV-urile se trimit la fax nr. 324703. (5/07/CS/21/NC-6603)

• Trident angajează geamgiu - producție tâmplărie PVC și aluminiu. Se cer: experiență în domeniu, disponibilitate la un program flexibil. Se oferă salariu net. 1.000 lei. CV-ul la fax 324703, mobil 0744322288 sau la sediul din str. Zefirului, Galați. (5/07/CS/21/NC-6606)

• Electrodiscount angajează pt. magazinele proprii vânzători electronice și electrocasnice. Se oferă câștiguri supermotivante, experiența reprezintă avantaj. Trimiteți CV la 320082 sau vallettabalcescu-@yahoo.com (0008577/NC-6830)

• SC SURKO INDUSTRY GROUP angajează personal montaj și confecționare mobilă PAL. 0744517209. (0008523/NC-7249)

• Colaborare part - time pentru cadre didactice. Relații la 0745384744, 0724086733 sau v_popa_rbl@yahoo.com (003120/NC-7822)

• SC angajează tinichigii mecanici, electricieni auto și șofer categ. C. Telefon 0744642155. (0005240/NC-8021)

• SC Transbordare Vagoane Marfă SA București angajează pentru Agenția TVM Galați 2 muncitori încărcători descărcători. cerințe: aviz medical pentru operațiunea de încărcare descărcare; seriozitate. Ofertă: salariu motivant, posibilități de avansare; decontarea eventualelor cheltuieli de transport din localitatea de domiciliu în Galați; bonuri de masă; prevederi avantajoase salariaților în Contractul Colectiv și Individual de Muncă; lucrul într-o unitate cu tradiție, continuitate și viitor în domeniu. Doritorii vor înainta un CV și o cerere la fax nr. 0314052650 sau pe e-mail pe adresa office@transbordare.ro. Relații suplimentare la tel. 0722647142, 0314052651. (0005249/NC-8039)

• SC Transbordare Vagoane Marfă SA București angajează prin concurs pentru Agenția TVM Galați electrician, absolvent al liceului de specialitate; vechime min. 5 ani în specialitate (dovedit cu carte de muncă); cunoștințe în domeniul instalațiilor de ridicat și transportat; cunoștințele din meseriile adiacente pot constitui un avantaj. Ofertă: salariu motivant, posibilități de avansare; decontarea eventualelor cheltuieli de transport din localitatea de domiciliu în Galați; bonuri de masă; prevederi avantajoase salariaților în Contractul Colectiv și Individual de Muncă; lucrul într-o unitate cu tradiție, continuitate și viitor în domeniu. Doritorii vor înainta un CV și o cerere la fax nr. 0314052650 sau pe e-mail pe adresa office@transbordare.ro. Relații suplimentare la tel. 0722647142. (0005249/NC-8046)

• Cafe bar angajează barmaniță. 0744764085, 0744618800, 0721325737. (003189/NC-8049)

• Restaurantul Chinezesc angajează ospătari, cunoștințe engleză. Relații Cofetăria Ștef, zilnic, 11,00-13,00. (003190/NC-8051)

• SC angajează agent vânzări pentru distribuție produse cosmetice. CV la fax 318288 sau e-mail: kelebek_ro@yahoo.com (0005171/NC-8078)

• Salon specializat angajează manichiuristă cu sau fără experiență. Tel. 0744785180 sau CV la fax 318288. (0005171/NC-8080)

• SC angajează contabil. Se cer: experiență în domeniu min. 3 ani, studii medii de specialitate, cunoștințe de operare PC. Prezentarea CV-urilor se va face la fax 464183 sau la adresa de e-mail secretariat@siriso.ro. Pentru interviu veți fi contactați ulterior. (5/07/CS/54/NC-8082)

• Angajăm reprezentant vânzări, cu experiență în construcții, instalații sanitarte, materiale de construcții, climatizare, ventilație, aerisire. Așteptăm CV-ul dvs la fax 334211. (0005118/NC-8189)

• Angajez muncitor vulcanizare str. Traian 208. 471040. (0005191/NC-8385)

• Ștef Impex Company angajează tâmplar mobilier lemn, salariu în euro. Relații cofetăria Ștef, zilnic 11,00-13,00. (003315/NC-8402)

• Laborator modern angajăm tehnicieni dentari în Buzău, salarizare atractivă, asigurăm cazare. Tel. 0238721712, 0729043213, 0749272925. (0005137/NC-8466)

• Societate comercială angajează personal cu studii superioare și experiență în operare calculator, persoane cu abilități de comunicare, adaptabile pentru activități de secretariat și consultanță financiară. CV-urile se vor prezenta personal la adresa : str. Brăilei, bl. A4, ap. 5. Relații suplimentare la tel. 437160. (005252/NC-8721)

• Brutăria Mon Start angajează modelatori și ambalatori panificație. 499705. (0005071/NC-8797)

• SC angajează vânzătoare alimentară și barman, cu experiență, salariu atractiv, zona Trecere Bac. Tel. 0723572358, orele 12,00-18,00. (0005261/NC-8857)

• Societate germană angajează recepționer sau recepționeră cu ample cunoștințe de limba germană, în Germania. Relații la tel. 471859, 413895. (005578/NC-9022)

• Angajez frizer, coafeză și manichiuristă. Tel. 314201, 0744837106. (0005145/NC-9047)

• Taxi GT angajează operatori dispeceri, condiții atractive. Rel. tel. 472122, 0740779563. (0005087/NC-9057)

• Recrutez muncitori în construcții și amenajări interioare pentru muncă în Franța. Tel.0744491677. (005606/NC-9065)

• SC angajează următoarele categorii de personal: operator facturare. Cerințe: cunoștințe contabilitate primară, cunoștințe de operare PC, permis de conducere categ. B, studii medii sau superioare, cunoașterea softului EasyGest prezintă un avantaj; disponibilitate pentru deplasări în țară. Se oferă: salariu motivant, tichete de masă, condiții de lucru superioare. Prezentarea CV-urilor se va face la fax 464183 sau la adresa de e-mail secretariat@siriso.ro. Pentru interviu veți fi contactați ulterior. (5/07/CS/03/NC-9273)

• SC Rebels SRL Brașov, companie națională specializată în sudură, între primele 3 în România, angajează: inginer sudor. Cerințe: experiență practică în sudură, abilități de comunicare, disponibilitate la efort, adaptabilitate și organizare personală, experiența de vânzări reprezintă un avantaj. Oferim: un loc de muncă stabil într-o firmă tânără și activă, un venit consistent, direct proporțional cu eficiența personală, un program de lucru flexibil. Vă rugăm să trimiteți un CV detaliat, însoțit de o scrisoare de intenție, la fax 0268306308 sau prin e-mail la rebels@rebels-grup.ro până la data de 10 iunie 2007. (0005317/NC-9466)

• Angajăm muncitori necalificați vopsitorie nave. Relații tel. 0723783750 sau între orele 18,00-20,00, la 318530. (003550/NC-9072)

• Restaurantul "La Mamma" angajează barmani, ospătari și ospătărițe, personal spălat vase și ajutor bucătar. Relații la tel. 475129. (0005286/NC-9217)

• SC Rebels SRL Brașov, companie națională specalizată în sudură, între primele 3 în România, angajează: personal suport administrativ - secretariat. Cerințe: organizare personală, abilități de comunicare, rezistență la stres, atenție la detalii, onestitate, încredere, minim studii medii. Experiența anterioară reprezintă un avantaj. Oferim: un loc de muncă stabil într-o firmă tânără și activă, un venit pe măsura responsabilităților. Vă rugăm să trimiteți un CV detaliat, însoțit de o scrisoare de intenție, la fax 0268306308 sau prin e-mail la rebels@rebels-grup.ro până la data de 4 iunie 2007. (0005317/NC-9467)

• Angajăm agenți pază, salarizare atractivă, transport asigurat, recepționer marfă și primitori distribuitori. Tel. 0730380474, fix 313188. (003644/NC-9473)

• SC Helios angajează asistenți de farmacie. Relații la tel. 0744359092. (0008451/NC-2033)

• Angajăm muncitori tâmplărie PVC și aluminiu. Tel. 328262, 0729035590. (0008994/NC-3700)

• Firma NEACȘU angajează operator calculator, cunoscător GestPro. Telefon 462516 sau la sediul firmei (Micro 19). (002325/NC-6308)

• Katy SRL angajează muncitori necalificați și ambalatori rulouri tablă pentru lucrări în ISPAT (SIDEX). Vizavi Autogară. (0005157/NC-7820)

• Societate de confecții textile angajează următoarele categorii de personal:CONFECȚIONERI ARTICOLE TEXTILE, salariu începând de la 756 RON, tichete de masă. CONTROLORI DE CALITATE, salariu 875 RON, tichete de masă. SE MAI OFERĂ: program în două ture, cursă convenție gratuită, condiții de lucru superioare. SE CERE: experiență in domeniul confecțiilor textile. Relații la telefoanele: 415.887 sau 466.200 interior 106 (5/07cs54/NC-7917)

• Angajez personal pentru ofertare și promovare produse import Germania, salariu atractiv. Tel. 0743122789. (0005140/NC-8595)

• Societate comercială angajează două secretare. Cerințe: limba engleză scris, vorbit. Vă rugăm trimiteți CV în limba engleză, la adresa anghel.raluca@web.de sau la fax nr. 328882. Relații suplimentare la tel. 328886. (0005198/NC-8602)

• Cafe - bar "Tonimar" angajează barmaniță calificată și ospătăriță, Cinema "Flacăra", Micro 40. Tel. 0724332266. (005549/NC-8769)

• Ficus angajează gestionar depozit en-gross. Relații la tel. 415588. Interviul miercuri pe str. Traian 230. (0005072/NC-8856)

• STILEXPERT ANGAJEAZĂ TÂMPLAR PT. DECUPAT PANOURI PAL; ÎNGRIJITOR HALĂ. CV-URI PRIN FAX 476666 SAU LA SEDIUL STR. CETĂȚEANUL IOAN NR. 7 (SPATE METRO). REL. TEL. 0724067172. (5/07/EXT./200M/NC-9214)

• Rom Decor angajează sudor și lăcătuș în fier forjat, montator pachet și uși de interior. Relații suplimentare la 498885. (5/07/GC/06/NC-9248)

• Restaurant pizzerie Corso angajează în vederea redeschiderii: bucătari, ajutori bucătari, barmani, ospătărițe, pizzari. Relații la tel. 0746147009, 0744366047, 416126 sau zilnic ora 11,00 (Club Pasha). (0005091/NC-9269)

• Armatori navă maritimă căutăm electrician cu experiență în construcție, exploatare sau reparații navale pentru contract îmbarcare cu carte de muncă. Nu este necesar carnetul de marinar, doar pașaportul valabil. Detalii 0236463816, 0722236946 (Dumitrescu). (0005275/NC-9270)

• SUPER MARKET ANGAJEAZĂ ȘOFER ȘI VÂNZĂTOARE PREPARATE, PROGRAM 8 ORE, CARTE DE MUNCĂ, SALARIU 650 LEI. TEL. 417319, 0721304960. (0005310/NC-9453)

• Angajez muncitori necalificați fermă, salariu 600 RON, asigurăm transport și masă. Tel. 0743144551. (005688/NC-9475)

• City Gas Galați angajează inginer specializare petrol și gaze pentru terminalul de gaze petroliere lichefiate din Zona Liberă Galați, persoanele interesate sunt rugate să trimită CV la fax 314429 sau e-mail: citygas_galati@yahoo.com (0005360/NC-9543)

• Înscrie-te în luna mai la **Școala de Șoferi Condor** și beneficiezi de carte de legislație gratuită, reduceri de 10% pentru elevi și studenți, pregătire teoretică și practică ireproșabilă, examinare psihologică. Rel. la telefon 0236466280. (5/+7c-s17/NC-2103)

• Angajez personal necalificat birou administrativ. 0744781484, 472685. (0008899/NC-5852)

• Restaurantul Valurile Dunării angajează bucătari. Rel. la telefon. 471036. (0008573/NC-6023)

• Societate de construcții angajează: zidari, fierari betoniști, dulgheri și muncitori necalificați. Relații la tel. 326629, 0722593445. (0008629/NC-6359)

• Angajez necalificați/ calificați atelier mobilă. 0744781484, 472685. (0008585/NC-6888)

• Studio profesionist de videochat angajează majore, salarizare 500-1500 $. Telefon 0744570933. (0008239/NC-7999)

• Producător tâmplărie aluminiu și PVC angajează personal cu experiență pentru următoarele posturi: montatori și lăcătuși confecții metalice. Cei interesați pot trimite CV-urile la fax 327525 sau la mail: angajati@gmail.com (5/07/TD/26/NC-8093)

• Soc. com. angajează agent vânzări, cu experiență în domeniu. Tel. 0752286381 sau 448501. (0005133/NC-8367)

• SC Casico angajează economist cu studii superioare. Relații 416745. (0005196/NC-8483)

• Mex Taxi angajează șofer taxi, vechime min. 3 ani. Tel. 0748279426, 320410. (0005054/NC-8609)

• URGENT INSTALATORI ȘI ABSOLVENȚI PROFESIONALĂ, LICEU (PROFIL MECANIC), SALARIU FOARTE BUN.462080, 0722506677. (MM/NC-9211)

• Societate comercială angajează bucătar (bucătăreasă), ospătari. Informații și depuneri CV, str. Domnească nr. 7, Hotel Alex. Tel. 461166, 498063. (0005301/NC-9464)

• SC angajează reprezentanți vânzări pt. showroom tâmplărie PVC și Al Cerințe: minim studii medii, cunoștințe bune PC, permis conducere cat. B, spirit de echipă, dinamism, persuasiune. Se oferă salariu atractiv, plus bonus din vânzări. Trimiteți CV la fax 0236410810 sau str. Tecuci nr. 119, 0751112153. Numai candidații selecționați vor fi contactați pt. interviu. (05.07.GC.20/NC-3141)

• SC angajează montatori și confecționeri tâmplărie PVC și Al cu experiență și permis de conducere cat. B. Se oferă salariu atractiv, program normal de muncă. Trimiteți CV la fax 0236410810 sau str. Tecuci nr. 119, 0751112153. Numai candidații selecționați vor fi contactați pt. interviu. (05.07.GC.20/NC-3144)

• SC angajează vânzătoare cu experiență pt. magazin zonă centrală. Trimiteți CV la fax 0236410810 sau str. Tecuci nr. 119, 0751112153. Numai candidații selecționați vor fi contactați pt. interviu. (05.07.GC.20/NC-3145)

Cereri de
Serviciu

• Tehnolog panificație, cu experiență ofer consultanță full/ part time. Rog seriozitate. 0729132931. (005523/NC-8897)
• Dețin cunoștințe evidență primară calculator, doresc angajare secretară, contabilitate sau ag. imobiliară. Tel. 0727468715. (003692/NC-9547)

Vânzări
Diverse

• Vin nobil natural, rubiniu netratat, calitate superioară, țuică naturală. 0744240052. (4993362/NC-1316)
• Vând 250 oi. Telefon 0752958503. (001279/NC-1580)
• Vând casă zona Parfumul Teilor. Tel. 0729501866. (003615/NC-2542)
• Vând șalupă 4,50/1,80, Johnson 65 CP cu peridoc. Preț 2500 E. Tel. 0744616168. (004848/NC-6448)
• Vând șalupă 5,50/2,20 m, motor Mercury 80 CP, peridoc frânat. Preț 6.000 E. Tel. 0744616168. (004848/NC-6451)
• Vând cărucior import Germania. Telefon 325749. (004826/NC-6931)
• Vând 130 capre și 65 oi. Tel. 0723315622, 330440. (003035/NC-7419)
• Vând garaj în Micro 19, curent, apă, beci, 6000 E. 0728656308. (003094/NC-7743)
• Vând 10 familii albine. Tel. 0740099246. (003122/NC-7806)
• Vând betonieră, 7 mil lei. Telefon 0724764492. (005290/NC-7808)
• Vând rochie mireasă în stare bună împreună cu bolerou, talia 46 la preț de 500 lei negociabil. Tel. 0726305763. (005289/NC-7809)
• Vând garaj Micro 13B, lângă ANL, 30 mp. 0728312228. (005306/NC-7849)
• Vând lemn fag de foc tăiat și uscat, 200 lei tona. Tel. 0743090428. (005301/NC-7850)

• Vând balast +nisip cu auto 16 t. Tel. 0740226315. (005311/NC-7885)
• Mobilă sufragerie sau dormitor copil, stare impecabilă (nouă). Tel. 0749047467. (005382/NC-8183)
• Vând canapea colțar +fotoliu, 600 RON. Tel. 327006 seara. (003092/NC-8187)
• Vând rulotă turistică, stare f. bună, 2200 E. 0740056031. (003301/NC-8332)
• Vând en -gross haine și încălțăminte second hand proveniență Elveția și Germania. Tel. 0742126262. (05.07.ext.171m/NC-8464)
• Vând rochie mireasă și goblenuri, prețuri avantajoase. 0724358063 (005495/NC-8558)
• Vând copiator A3 -A5, zoom, garanție, accesorii. 0727712302, 0748150224. (003384/NC-8580)
• Vând vane DN D32 -100, PN 6 -25. Tel. 0746163738, 0745235576. (005269/NC-8581)
• Vând loc de veci, Cimitirul Eternitatea, cruce mozaic.Tel.0740159151. (05.07.ext.151m/NC-8582)
• Vând convenabil mobilier bucătărie, living, dormitor, mașină spălat, combină frigorifică. Tel. 0722744241. (005511/NC-8660)
• Vând motor barcă 15 CP cu rezervor, marca Jhonson. 0743911435, 0744183633. (003427/NC-8706)
• Vând cuptor patiserie nou, profesional și cuptor pizza. 0723029152. (005518/NC-8710)
• Vând societate transport marfă cu mașini tonaj. Tel. 0745328494. (0005068/NC-8736)
• Vând malaxor panificație intensiv, 2 viteze, 200 kg făină, malaxor patiserie 1 viteză 15 kg făină, fripteuză langoși -gogoși, capacitate 40 langoși, funcționare pe gaz metan. Tel. 0748205208. (005545/NC-8754)
• Vând locuri de veci Eternitatea. Relații la tel. 0743458639. (003396/NC-8755)
• Vând goblenuri neînrămate. Tel. 0730786975. (003405/NC-8756)
• Vând barcă de viteză, import Belgia. Tel. 0722341531. (0005251/NC-8759)
• Vând 2 corturi armată noi, 5,2 x5,2 m. Tel. 0722341531. (0005251/NC-8761)
• Vând barcă fibră cu cabină de dormit, 5,60 /1,70 m. Tel. 0722341531. (0005251/NC-8762)
• Lemn pătrat, 1 buc- 6 m; 10 buc- 2 m, convenabil. Tel. 425520 (003473/NC-8913)
• Vând instalație automată americană sifon, dozator bere și rezervor inox 1100 l. Tel. 423393, 462218, 0748217564 (005590/NC-8951)
• Vând cavou 6 locuri, zonă centrală, Eternitatea. 0726132533, 0743696207 (005600/NC-8970)
• Vând baracă metalică. Tel. 0742617340. (003435/NC-8973)
• Vând 2 locuri de veci zona I, Sf. Lazăr, negociabil. Tel. 0742186073. (003493/NC-8976)
• Instalații de irigat prin aspersie sau picurare. Tel. 0748957414. (003483/NC-8978)
• Vând minimotoretă Piaggi, Italia. Tel. 0749087331. (003539/NC-9048)
• Vând aproape gratuit diverse dulapuri, lustre, covoare, uși casă, uși apartament. 0788307934, 327269. (003557/NC-9093)
• Vând convenabil lăzi congelator diverse mărimi SH, perfectă stare de funcționare, lichidez Pescărie. 0788307934. (003557/NC-9094)
• Vând garaj Micro 16A, Complex Siretul. Telefon 0722641321. (003582/NC-9145)
• Vând Câine-lup de 45 zile, deosebit. Tel. 0752544666. (003468/NC-9310)
• Vând garaj str. Cezar nr. 1. Tel. 412038. (005677/NC-9311)
• Vând garaj tip BPI, Țiglina I. Tel. 0724286158. (005673/NC-9312)
• Fier beton D =30, cântar 500 kg cu taler, 1200 saci iută 1 leu /buc, balanță 10 și 20 kg, vitrine orizontale frig, chioșc panouri termopan 13 mp. 0745959422. (005668/NC-9313)
• Vând biliard import, stare f. bună și cântar electronic pentru bijuterii. Tel. 0724599832. (0005303/NC-9314)
• Vând mașină cusut Singer. Tel. 323828. (003632/NC-9315)
• Vând colțar sufragerie, 80 neg. Tel. 0740040743. (003623/NC-9316)
• Vând 2 porci, 100 kg, 250 kg, preț avantajos, de țară. Telefon 836844. (005695/NC-9351)
• Vând goblenuri înrămate, neînrămate cu diferite teme, preț negociabil merită văzute. Tel. 0741129833, 320436. (003649/NC-9352)
• Vând purcei 20 -40 kg. 0745205238, 0728038719. (005719/NC-9376)
• Vând tăuraș. 0730002097. (003676/NC-9427)
• Vând mașină confecționat bolțari, mobilă. 0744182282. (003671/NC-9428)
• Vând convenabil pui Ciobănesc Mioritic. Tel. 0745131917. (003686/NC-9429)
• Vând loc de veci zonă centrală, Eternitatea. 0726799557. (003704/NC-9461)
• Vând urgent garaj Țiglina I, aferent Grădina Botanică, beci din bolțari, negociabil. Tel. 0745648843. (05.07/gc/02/NC-9496)
• Brățări aur 14,58 gr, 30 gr, 45 RON/gr. 0730015151. (05.07/gc/25/NC-9497)
• Birou copil 7 ani 50, pat pliant 1 persoană 120. 0730015151. (05.07/gc/25/NC-9498)
• Tablou pe stică din 1861, tehnică vitraliu. 0730015151. (05.07/gc/25/NC-9499)
• Vând garaj Țiglina II, bl. M3. 0722630770. (004681/NC-5992)
• Tensiometre aduse Germania și Whischi. 0743300491. (003311/NC-8330)

• Vând motorete cu pedale și scutere, prețuri convenabile. 0788645570. (003529/NC-2284)

• Șalupă full, dotări 10,50 ml, motor diesel în rodaj, preț negociabil 35.000 euro. 0744641968. (001905/NC-3609)

• Vând foarte convenabil 5 corpuri bucătărie. Tel. 0744526135 (005169/NC-7518)

• Societate comercială de distribuție produse din carne vinde camere frig, utilaje plus autoizotermă Iveco 3,7 t, nouă dotată pt. carcasă vită, porc etc. Relații la tel. 0743109982. (0005184/NC-8286)

• Vând loc veci Eternitatea. Tel. 453950 seara (005496/NC-8564)

• Vând valț moară porumb, aproape nou, în funcțiune. Relații tel. 472852. (005506/NC-8661)

• Vând mașină de înfoliat, termocontractibilă, nouă, 1500 euro. Tel. 0724229792. (005527/NC-8975)

• Vând garaj, zona Piața Micro 39, preț 20000 lei, negociabil. Tel. 0765214380, 322873 (005602/NC-8997)

• Vând urgent 225 oi mame, preț avantajos. Telefon 0746265532. (003608/NC-9155)

• Vând cărămidă zid, stare foarte bună, preț convenabil. Tel. 0749582761. (005609/NC-9309)

Cumpărări
Diverse

• Cumpărăm fier vechi de la domiciliu idem calorifere, plata imediat. Telefon 434066. (vl/NC-1345)
• NOU!!! CONSIGNAȚIE OBIECTE ARTĂ. **Prețuri adevărate pentru obiectele dumneavoastră vechi**. Str. Siderurgiștilor, bl. I1, parter (Ultimul Leu). Tel. 315033, 0740417219. (1/07/BC/6/NC-1349)

Pierderi

• Pierdut cățel rasă Saint Bernard în zona I.C.Frimu, ofer recompensă. Tel. 0722321067, 417797 (003518/NC-9240)
• Pierdut carnet student pe numele Nichita Andrei. Se declară nul. (0005302/NC-9568)
• Pierdut act concesiune nr. 895, eliberat Cimitirul Eternitatea pe numele Butuc Maria. Se declară nul. (0005311/NC-9569)
• Pierdut act concesiune nr. 445, din 1986, pe numele Buțurcă Victoria. Se declară nul. (0005100/NC-9570)
• Pirdut carnet șomaj Bălan Valentin. Se declară nul. (0005308/NC-9571)
• Pierdut legitimație de serviciu, eliberată de Primăria Galați, pe numele Sora Gherghina. Se declară nulă. (0005312/NC-9573)
• Pierdut carnet de student Fabian Cristina. Se declară nul. (0005294/NC-9574)
• Pierdut carnet student pe numele Popa Constantin. Se declară nul. (0005353/NC-9575)
• Pierdut contract de vânzare - cumpărare nr. 11032/1991 și proces - verbal de predare - primire încheiat între SC Loconfort SA și Fasolă Ioan și Fasolă Chiracuța, apartament situat în cartierul A. Vlaicu, bl. C5A, ap. 52. Se declară nule. (0005315/NC-9576)

Propuneri de
Afaceri

• Cedez afacere bar în funcțiune, avantajos. 0740201682. (003138/NC-7855)
• Doresc colaborare firmă construcții, dețin 9000 mp, zonă excepțională. Tel. 0741705449. (005604/NC-9049)
• Cesionez SC cu activul și pasivul existent (marfă, dotări 2 auto plus 3 spații comerciale mari) nu are dotări. 0745959422. (0005291/NC-9317)

Meditații

• Meditez individual orgă electronică. 433117, 0746254831. (002088/NC-4585)
• Vine vacanța de vară! Cine se ocupă de copilul tău când ești la serviciu? Program de vacanță afterschool. Relații și înscrieri, 0747116996. (0008508/NC-7665)
• Caut persoană pentru pregătire limba română, nivel bază 4 ore zilnic. Telefon 0720330529. Rog seriozitate. (5/07/CS/31/NC-7362)
• Profesoară cu experiență meditez convenabil română și franceză, orice nivel. Telefon 469164. (003593/NC-9226)

Citații

• Furtuna Mădălin Lucian cheamă în judecată SC Varnil SRL în data de 13.06.2007, ora 8,30 Judecătoria Galați, cauză Ordonanța Președințială pentru evacuare. (005749/NC-9544)

SPAȚIU EXCEPȚIONAL, CENTRAL, 160 MP, MEZANIN
TELEFON 460620, ÎNTRE ORELE 9,00-16,00

Atenție! Pentru mare publicitate contactați DEPARTAMENTUL PUBLICITATE:
Galați, str. Domnească nr. 68, tel: 0236 460719 e-mail: pub@viata-libera.ro, www.viata-libera.ro

VREȚI SĂ VĂ FACEȚI RECLAMĂ? SUNAȚI LA Tel. 460 719, Fax 460 875

Piața Imobiliară

Vânzări
Garsoniere

• Vând garsonieră ultracentral, G4, parter, posibil privatizare. 0723839099. (003680/NC-3113)
• Vând garsonieră, Micro 40, bl. I2 + grup sanitar, et. 4. Telefon 0730395322. (005191/NC-7588)
• Vând garsonieră Țiglina I, 95.000 RON neg. 0740384375. (005164/NC-7589)
• Vând garsonieră I7, et. 4, 95.000 neg. 0766352549, 0751170271. (005234/NC-7732)
• Vând garsonieră Viaduct. Tel. 0746433412. (005281/NC-7857)
• Vând garsonieră Micro 19, bl. G5, et. 3, t, f, g, p, placată, spoturi, mobilată lux, 350 fix. Tel. 0741935468. (003239/NC-8132)
• Vând garsonieră Micro 19, R4, parter, 70.000 negociabil. 0742879486. (005347/NC-8136)
• Garsonieră Micro 19, R, ultraîmbunătățită, 750.000. 0765318084. (003314/NC-8363)
• Particular vând /schimb garsonieră parter îmbunătățită, bloc mixt, 570 mil. 0746930061. (005455/NC-8432)
• Vând garsonieră Micro 40, bloc C4, etaj 2 negociabil. 0746609563. (005457/NC-8433)
• Vând garsonieră Micro 13, complet mobilată și utilată, supraf. 34 mp, fără gaze, preț 750 mil. Tel. 0767453995 (005476/NC-8530)
• URGENT garsonieră Micro 19, G6 et. 4/4, izolație npuă, g+f+U.M., foarte curată, 360.000 lei negociabil. 0743.925230 (5/07cs40/NC-8554)
• Garsonieră liberă, îmbunătățiri, baie proprie (construcție). 0741024209. (003355/NC-8570)
• Vând garsonieră G5, et. 2, Micro 19, curat, izolat, 260 mil. neg. 0721258083. (003531/NC-9023)
• Vând garsonieră Țiglina 1, bl. I2. 0745200244. (003514/NC-9025)
• Vând garsonieră Micro 40, etaj I. Telefon 0743042691, 0730201500 după ora 17,00. (003545/NC-9052)
• Vând garsonieră Micro 19, G2, etaj 2, îmbunătățită, 420 mil. neg. Tel. 0749080314. (005659/NC-9158)
• Vând urgent garsonieră bl. I2, preț 95.000 lei. Tel. 0744541938. (005681/NC-9354)
• Garsonieră Viaduct 4/4, AC, gresie, curată, 35.000 neg. 0730365681. (005730/NC-9388)
• Garsonieră Țiglina I, A1, et. 1, pt. bioruri, 110.000 negociabil. 316046, 0746549162. (05/07/bc/34/NC-9494)

Vânzări
1 cameră

• Urgent cameră Viaduct, îmbunătățită, 39.000 neg. 0748520191. (002893/NC-7648)
• Vând cameră cămin, zona Viaduct. Telefon 0746700982. (003098/NC-7740)
• Vând ap. 1 cameră lux, Micro 20, bloc A1, etaj 1/10, TP, g, f, um. 0742014768. (4993820/NC-7899)
• Firmă de construcții vinde apartamente cu una cameră absolut noi, Port, Mazepa 2, Siderurgiștilor. 0751183601. (0005248/NC-7918)
• Ap. 1 cameră Micro 20, mobilat, îmbunătățit, 900 milioane. 0740050240. (003258/NC-8280)
• P.f. vând apartament 1 cameră, strada Siderurgiștilor et. 1/4 sau schimb cu 2 camere decomandate, fără agenții. Tel. 0726183419. (003415/NC-8662)
• Apartament 1 cameră îmbunătățit, semimob., curat, parter Mazepa 2. 0728308398. (003414/NC-8664)
• Societate construcții vinde apartamente cu una cameră la cheie, 850 mil. Telefon 0745361207. (003448/NC-8747)
• Vând apartament cu o cameră în Mazepa. Telefon 0788192325. (005674/NC-9322)
• Vând apartament una cameră, Salcia 2, parter. Telefon 0745431087, 456268. (005702/NC-9359)
• Vând apartament 1 cameră 40 mp, Port, parter. Tel. 0748017797. (005739/NC-9424)
• Vând apartament o cameră, confort I, decomandat, 40 mp, Centru, contorizat gaze, apă, căldură. Alte relații la telefon 0746369914. (005753/NC-9437)
• Apartament 1 cameră Micro 38, 85.000 negociabil. 316046, 0746549162. (05/07/bc/34/NC-9495)

Vânzări
2 camere

• Vând ap. 2 camere, Țiglina I, 4/4 complet renovat, 140.000 negociabil. 0751494723. (000569/NC-703)
• Cedez contract apartament de lux pe Faleza Dunării, bloc nou, etaj 5/8 cu vedere la Dunăre. 0740253141. (004401/NC-5258)
• Vând 2 camere dec., et. 2/4, stradal, gr., faianță, curat, liber, 115.000 lei. Tel. 0741145450. (004992/NC-6995)
• 2 semidecomandate, Țig. 1, faleza superioară, 140000 lei. 0766562443 (005170/NC-7519)
• 2 dec. îmbunătățit, modificat, 75 mp. 0747136187. (005190/NC-7598)
• Vând apartament 2 camere Piața Centrală. Tel. 864504. (003085/NC-7746)
• Vând apartament cu 2 camere Centru, privire Dunăre, semidecomandat parter, grădină, zonă liniștită, îmbunătățit, preț 145.000 lei negociabil. Relații telefon 0722823257. (003101/NC-7776)
• Vând apartament 2 camere decomandate, zona Piața Centrală, etaj 2/4, recent renovat. Telefon 0745689962. (003116/NC-7802)
• Două decomandate simple, Micro 18, F5. 0747021266. (005288/NC-7804)
• P.f. vând 2 cam. Micro 20 parter, multiple îmb. 160.000 RON. 0741049351. (005321/NC-7880)
• Vând apartament 2 camere, D, Mazepa 2 (în fața Complex Ancora), et. 9/10, 57 mp, balcon închis, g +f, preț 57.000 euro neg. Tel. 0741191053. (05.07.ext.156m/NC-8012)
• 2 camere zona Dunărea, 125.000 RON discutabil. 0746474992. (005350/NC-8125)
• 2 camere Centru, parter, termopane, P-uri. 0746474992, 435572. (005350/NC-8126)
• 2 decomandate, 2 balcoane, 60 mp Siderurgiștilor Vest, 140.000 RON. 0746474992. (005350/NC-8127)
• Vând 2 camere decomandat parter, cu beci, Micro 19, lângă piață, preț 120.000. Telefon 0726751738. (003276/NC-8240)
• Vând ap. 2 camere sdec. ultracentral, curat, zonă liniștită. Telefon 313077. (003288/NC-8241)
• Vând apartament 2 camere conf. 1, semidecomandat, demisol, Centru, Spicul, 53.000 E negociabil. 0751019521. (003243/NC-8245)
• P.f. vând ap. 2 camere îmbunătățit, Micro 21, 145.000. 0745362963. (005397/NC-8248)
• Incredibil! Apartament 2 cam. la cheie, 1,25 mld. Telefon 0745361207. (003334/NC-8412)
• Apartament 2 camere Țiglina III, 1,29 mld neg. Telefon 0745361207. (003333/NC-8413)
• Vând apartament 2 camere, Coșbuc bl. M3 ap. 147, exclus agenție. Tel. 0740159151. (05.07.ext.152m/NC-8585)
• 2 sdec. complet renovat, et. 4, izolație nouă, gresie, faianță, parchet, termopan, rulouri, ușă fier, 105.000 lei. 0745088879. (005513/NC-8642)
• P.f. 2 camere parter Mazepa, 135.000 lei. Tel. 0748167016. (003408/NC-8647)
• 2 camere dec. Silozului, parter, 165000 lei. Tel. 0748516661 (005573/NC-8934)
• Persoană fizică vând apartament două camere Micro 19, îmbunătățit, preț negociabil. Tel. 0740175838. (003350/NC-8945)
• Vând 2 camere dec. Micro 18, etaj 9, E-uri, recent renovat, liber +bașcă, 136.000 neg. 0740462010. (003540/NC-9015)
• Vând apartament 2 camere semidecomandat, simplu, 4/4, zona Spicu. Telefon 0741213137. (003512/NC-9018)
• Ap. 2 camere et. 1, Mazepa. Tel. 436823. (005829/NC-9100)
• 2 sdec., Țiglina 2, parter, 2 balcoane, geam baie, 150.000 neg. 0744176959. (05/07/BC/15/NC-9202)
• Vând apartament 2 camere, decomandat, zonă centrală, loc. Berești, Tel. 0724793351. (003588/NC-9207)
• Vând apartament 2 camere, îmbunătățit, et. 9/10, 140.000 lei. Tel.0740879463, 0744528149. (0005093/NC-9208)
• 2 camere Sid-Vest, et.1, mobilat, termopan, g,f, parchet.0751496216. (005654/NC-9209)
• 2 camere, Coșbuc, M-uri, et.5, mobilat, termopan, int-ext, g,f, ultraîmbunătățit. 0744123568. (005654/NC-9210)
• 2 cam. Mazepa 2, liber, g,f, parchet, termopan, 0746355501. (005654/NC-9216)
• 2 cam. Silozului, et. 3, liber, termopan, int.-ext., g,f, AC, living. 0751545900. (005654/NC-9218)
• Pers. fizică vând apartament îmbunătățit în Micro 18. Tel. 0723226522. (005647/NC-9220)
• Vând urgent apartament 2 camere Țiglina 2, et. 4/4, izolație bună, preț 127.000 neg. Tel. 0740040743. (003624/NC-9323)
• P.f. vând apartament 2 camere decomandate, multiple îmbunătățiri, et. 3/4, Siderurgiștilor Vest, lângă Biserica Sf. Vasile. Tel. 311165, 0744521191. (003654/NC-9347)
• Vând apartament cu două camere, îmbunătățit, 180.000. Tel. 0752976468, 0743324997. (005732/NC-9394)
• Vând apartament 2 camere Micro 17. Telefon 0742148516. (005727/NC-9395)
• Vând apartament 2 camere central, 160.000. Tel. 0730023133. (003685/NC-9419)
• Vând apartament 2 camere semidecomandat. Tel. 0730240532. (003677/NC-9420)
• P.f. urgent 2 dec. 3/4, gresie, faianță, parchet, termopan, c. termică, str. Oltului Micro 17, liber, 155.000 lei, exclus agenții. Tel. 443399, 0727269069. (005745/NC-9421)
• Vând 2 decomandate 135.000, 2 semidecomandate 95.000 neg. 0766511891. (005756/NC-9444)
• Vând 2 sdec. Centru, etaj 1, negociabil. Tel. 0743135826. (003707/NC-9459)
• 2 decomandate Micro 19, parter, 850 mil. 438874. (05/07/bc/1/NC-9478)
• 2 decomandate Centru, 70 mp, 43.000 euro. 438874. (05/07/bc/1/NC-9479)
• Vând urgent 2 dec. Micro 21, et. 2, 54 mp, liber, 138.000 neg. Tel. 0748189405, 0747765063. (05.07.td.07/NC-9481)
• 2 cam. Micro 19, stradal, vedere Dunăre, ultralux. 0751549153. (005762/NC-9513)
• Urgent 2 decomandate PC, bloc nou, gresie, faianță, termopan, UM, izolație nouă, deosebit, 47.000 E. 0728053568. (003263/NC-8236)
• Două camere, liber, balcon, 110.000 negociabil. 0748780202. (005522/NC-8689)
• Persoană fizică vând apartament 2 camere, curat, Nae Leonard, et. I. Tel. 0752790371. (003516/NC-9017)

• Central ap. 2 camere decomandate, renovat, liber, et. 4/4, 150.000. 0746611469. (003146/NC-7837)

• Vând apartament 2 decomandate confort 1, Siderurgiștilor Vest, etaj 2/4. 320891, 0744554442, 0744781484. (0005148/NC-8643)

Vânzări
3 camere

• Bloc Miorița mobilat lux, 107 mp, 120.000 euro. 0722356778. (001352/NC-1952)
• Vând sau schimb apartament cu trei camere decomandate, în Eforie Sud, cu garsonieră în Galați și diferență de preț. Telefon 0721672863. (001697/NC-3126)
• Vând duplex st=170 mp, construcție 2006, toate dotările panoramă deosebită, liber, preț neg. Tel. 0727893411,0741145450. (004991/NC-6964)
• Apartament 3 camere, 64 mp, parter +garaj, bloc H, poziție excelentă pt spațiu de afaceri, preț ușor negociabil. Exclus intermediari. Tel. 0726977737 (004711/NC-7187)
• 3 camere, I.C. Frimu, 2/4, S-uri, 2 balc., îmbunătățiri, 80.000 E. Telefon 0729454542. (003010/NC-7372)
• 3 camere Țiglina 2, hidroizolație nouă, 150000 negociabil. 0766562443 (005170/NC-7520)
• Proprietar vând apartament 3 camere. Tel. 326606 (003059/NC-7696)
• Vând apartament 3 camere +garaj Micro 39C, lângă Billa 2. Tel. 0745576608. (003072/NC-7710)
• Apartament 3 camere zonă centrală, negociabil. Rel. 0721184425. (003068/NC-7711)
• P.f. vând ap. 3 camere decomandat, 3 balc., 80 mp, renovat, gresie, faianță, ușă metalică, termopan complet, vedere deosebită, 198.000 RON, et. 4/5 sau schimb. 0721206401. (005240/NC-7739)
• P.f. vând 3 camere spațioase, 80 mp, et. 5 la bloc nou. 0742674275. (005266/NC-7801)
• Vând apartament 3 camere, 2 balcoane, 2/4, Micro 17. 0743033644. (003216/NC-8112)
• Apartament 3 camere în Tg. Bujor, parter, termopane, semimobilat, 65.000 RON. 0766414251. (005351/NC-8114)
• 3 camere sdec. Țiglina 2, 2/4, modificat, ultramodern, impecabil, 185.000 RON. 0741641192. (005387/NC-8291)
• Vând apartament 3 camere Siderurgiștilor Vest, etaj 3/4, îmbunătățit. Tel. 0748200223. (0005135/NC-8445)
• Vând urgent apartament 3 camere, 4/4, I.C. Frimu. Tel. 0745637017. (003380/NC-8583)
• Vând 3 semidec. Țiglina I, bl. D3, preț 125.000 lei. Tel. 0747136205. (003437/NC-8732)
• Pf vând 3 camere dec. Micro 17, str. Oltului, 4/4, termopan, gresie, faianță, parchet, izolat, AC, CT, modernizat. Urgent. Rog seriozitate. De luni până joi, după ora 18,00 tel. 0745457260 (003470/NC-8916)
• P.f. vând apartament 3 cam. decomandat, avantajos. Tel. 0745166626. (005623/NC-9097)
• Vând ap. 3 cam. dec. Micro 20, balcon, terasă deschisă. Tel. 0751573426. (005629/NC-9098)
• Vând apartament 3 camere semidecomandat, cf.1, 63 mp, g,f, AC, liber negociabil, București, Gara de Nord. Tel.0751078800. (05/07/EXT/197M/NC-9175)
• Vând, schimb apartament 3 camere Nae Leonard, et. 2/4, stradal, poziție excelentă. Telefon 0746065080. (005693/NC-9367)
• Apart. 3 cam. semidec. Țiglina III, et. 1, îmbunătățiri. Tel. 0740503095. (003680/NC-9418)
• Vând 3 decomandate Siderurgiștilor, et. 2, 200.000. 0766511891. (005756/NC-9442)
• Vând urgent 3 dec. Micro 17, et. 4, îmbunătățit, 160.000 neg. Tel. 433083, 0752791668. (05.07.td.07/NC-9508)
• 3 decomandate Micro 17, 1/4, liber, O-uri, 165.000 negociabil. 316046, 0746265923. (05/07/bc/34/NC-9509)
• 3 decomandate Micro 38, 2/4, Z-uri, 3 balcoane, liber, 165.000 neg. 316046, 0746265923. (05/07/bc/34/NC-9510)
• Persoană fizică vând apartament 3 camere Micro 17, bloc nou, etaj 1, 2 WC, centrală, termopan, 75.000 E negociabil. 0724178804. (003614/NC-9335)

• Persoană fizică 3 camere, Micro 19, 2/4, bucătărie f. mare, centrală, ac, termopan, modern, îmbunătățit, liber accept credit, preț 180.000 lei negociabil. Tel. 0744440772. (005509/NC-8634)

Vânzări
4 - 5 camere

• Apartament 4 camere Țiglina I, et. 3/4, 200.000 lei. Tel. 0730360808. (002850/NC-6970)
• Apartament cu 4 camere Mazepa, Potcoava, renovat, AC, CT, TP, jacuzzi. 0744700252. (003211/NC-8944)
• 4 cam. Micro 19, et. 2, 2 balcoane, simplu, stradal. 0744876269. (005654/NC-9142)
• Vând apartament 4 camere conf. I, 2 grupuri sanitare, termopane, îmbunătățiri, curat, Micro 20 et. 9, preț 65.000 euro negociabil. Tel. 0745786193. (005669/NC-9321)
• Vând urgent 4 dec. 2 balcoane, Micro 20, 3/4, 210.000 neg. Tel. 0748189405, 0752791668. (05.07.td.07/NC-9492)
• Vând ap. 4 camere inclus sp. comercial, I.C. Frimu. Tel. 339808, 0742589257, 0749207337. (05.07.iv.02/NC-9506)
• Vând ap. 4 camere +extindere, amenajat ultralux, parter, Siderurgiștilor Vest, preț 110 mii E negociabil. Tel. 0743425420. (003711/NC-9493)

• Vând apartament 4 camere Țiglina II. 430191. (003378/NC-8573)

Cumpărări
Garsoniere

• Cumpăr garsonieră sau apartament o cameră. 438381. (5.07.CS.01/NC-947)
• Cumpăr urgent garsonieră cu grup social, direct de la proprietar. Tel. 824261, seara. (005551/NC-8896)

Cumpărări
2 camere

• Cumpărător cu bani, caut vânzător serios. Tel. 463737. (01/07/BC/07/NC-737)
• Cumpărăm urgent 2 camere, dorim seriozitate. 475479 (5.07.C.S.01/NC-754)
• Cumpăr ap. 2 camere indiferent de zonă. 438212, 0726787528. (4993820/NC-2105)
• Persoană fizică cumpăr apartament 2-3 camere, plata pe loc. Nu doresc prin agenție imobiliară. Tel. 0743251581, 0741516970. (002907/NC-7175)
• Cumpăr apartament 2 camere decomandate, zonele Micro 19, 20, 21, 38, 39, 17, 18 nu în condiții bune, chiar și cu datorii, cu plata pe loc. Tel. 0767760957. (003164/NC-8056)
• P.f. cumpăr apartament 2 camere zona Micro 19, 20, 21, Piața Centrală, Baia Comunală, Parfumul Teilor, ofer max. 135.000 RON. Tel. 0742879486. (005698/NC-9550)
• Cumpăr apartament 2 -3 camere în Galați, fără intermediari. 473135. (005759/NC-9552)
• Cumpăr urgent apartament cu banii cash. Tel. 471070, 0749374726. (5/07/CG/01/NC-1354)

Cumpărări
3 camere

• Cumpăr ap. 3 camere indiferent de zonă. 438212, 0726787528. (4993820/NC-2108)
• Cumpăr apartament 2-3 camere, plata pe loc. Tel. 0745648746. (004255/NC-4812)
• Persoană fizică cumpăr ap. 3-4 cam. dec., parter, et. 1 sau 2, Țiglina I, PS-uri sau Mazepa. Tel. 0729107779, 0742300596. (003321/NC-8514)
• Cumpăr apartament 2 -3 camere în Galați fără intermediari. 473135. (005759/NC-9554)

Vânzări
Case

• Vând vilă, posibilitate birouri, str. Română 121, 400000E. Tel.0741778909 (003290/NC-1311)
• Șendreni p.f. casă modernizată p, f, g, t, AC, teren total 700 mp. 0742913493. (002722/NC-1698)
• Casă locuibilă comuna Bălășești, 8000 mp, 300 milioane. Telefon 0744103072. (001149/NC-1796)
• Vând două case, urgent. Tel. 0743311409. (002038/NC-2236)
• Vând casă zona Parfumul Teilor. Tel. 0729501866. (003615/NC-2682)
• Vând casă nouă în com. Măstăcani, cu grădină 4300 mp și vie 2500 mp. Tel. 456365 sau 0740931398. (003140/NC-2789)
• Vând casă st. 900 mp, Tulucești-Galați. 0743821670 (002329/NC-5121)
• Vând vilă p+2, 380 mp racordată la toate utilitățile, locuit, societate comercială, poziție foarte bună acces la două străzi, suprafață teren 563 mp. Tel. 0729230793. (002250/NC-5162)
• Vând casă demolabilă și teren. Tel. 0722389186. (004619/NC-5640)
• Casă nouă +mansardă, sat Costi, 220000 lei. 0742203787. (002553/NC-5907)
• Casă p+1, nou construită, Bariera Traian, zona vile Vega, suprafață teren 350 mp din care 180 mp total casă, 130000 E, toate utilitățile. Tel. 0745208845 (004915/NC-6690)
• Vând casă C. Negri, preț 60 mil. lei, negociabil. Tel. 340187 (004943/NC-6806)
• Vând casă comuna Braniștea, localitatea Traian- Galați. Tel. 826504, 0724999365 (002056/NC-7188)
• Vând casă nouă sat Cișmele, com. Smârdan. Tel. 0751997007. (002941/NC-7212)
• Vând casă sau construiesc, plus teren gratis. Tel. 0741560865. (002956/NC-7217)
• Vând casă proprietate în spatele Spitalului Militar, cu toate utilitățile. Tel. 0767868565. (002936/NC-7228)
• Vând casă și teren Galați, str. Revoluției. 0723196944, 0745589797. (005101/NC-7292)
• Vând casă Arcașilor p+e+m suprafață construită 270 mp, 600.000 lei. Tel. 0741200091. (005097/NC-7294)
• Vând vilă p+1 pe 5000 mp în com. Corod, sat. Brătulești, preț 85.000 E. Tel. 0741550962. (005118/NC-7377)
• Vând vilă Lepșa. Telefon 0741270185. (005128/NC-7473)
• Vând casă nouă, sat Costi, BCA 2005, utilități, parțial locuibilă, negociabil. 0751305707 (005172/NC-7522)
• Vând imobil (casă nouă +teren 600 mp) în Șendreni, lângă biserică. Tel. 0744630032 între 17- 19 (005089/NC-7535)
• Vând casă de locuit Tudor Vladimirescu. Tel. 0740432284 (005219/NC-7692)
• Vând casă, suprafață teren 1000 mp, construiți 285 mp, toate utilitățile, la cheie. Tel. 0749879440. (005273/NC-7817)
• Vând casă construită an 2000, în com. Scânteiești, zona de centru, 10.000 E. Telefon 0745001103. (003154/NC-7844)
• Tulucești vând casă +teren 1900 mp la DN26. Tel. 0722751050. (005294/NC-8174)
• Casă la preț de apartament cu 3 camere, 1,8 mld neg. 0745216202. (003291/NC-8386)
• Vând casă în zona Șendreni vile. Tel. 0748858016. (005430/NC-8388)
• Vând casă nouă 84 mp, com. Șendreni, zona district drumuri naționale, preț 125.000 lei. Tel. 0747497697, 0767771722, 0766423126. (005460/NC-8455)
• Vând casă Tg. Bujor. Tel. 0722899738 (005474/NC-8528)
• Vând casă Movilei 34, la stradă, locuibilă, încălzire centrală, 3 camere, proiect pt amenajare mansardă, posibilitate cabinet medical, birouri, 65000 E. Tel. 467499, 0721562805 (005271/NC-8535)
• Vând casă. Tel. 324844, 0741950976, 0747158824. (003381/NC-8565)
• Vând casă comuna Movileni, jud. Galați. 0752541292. (003376/NC-8566)
• Vând casă com. 23 August. Tel. 0747525069. (003419/NC-8671)
• Avantajos, casă centru, 120 mp. Telefon 0745430424. (003417/NC-8672)
• Vând casă zonă centrală. Tel. 468411. (003394/NC-8674)
• Vând casă la roșu, p +m, com. Schela. Tel. 0722341531. (0005251/NC-8677)
• Vând vilă com. Șendreni, 75.000 E negociabil. Tel. 0745499831. (005524/NC-8691)
• Vând vilă nouă, 4 dormitoare, 2 băi, bucătărie +living, 360 mp construibili, 200 mp teren +garaj, este făcută ultramodern, preț 260.000 E, zona Port. Tel. 0752478361. (003443/NC-8749)
• Vând casă 850 mp, I.C. Brătianu (Zaclău), jud. Tulcea, 400 mil. neg. Tel. 0727744595. (003445/NC-8750)
• Vând casă str. Nicolae Gamulea nr. 3 (spate Master). Tel. 0728049570. (005546/NC-8751)
• Vând casă sat Rogojeni- Suceveni. Tel. 0746634565 (005563/NC-8928)
• Vând casă, sat Rogojeni. Tel. 0746347093 (003477/NC-8929)
• Vând vilă Soveja, p+ 1+ m, poziție excelentă, pensiune. Telefon 0237242062 (005592/NC-8947)
• Tg. Bujor vând casă cu teren 3300 mp, stradal, 850 mil. neg. 340633. (005423/NC-8969)
• Vând casă la țară, teren 2800 mp, apă curentă, schimb cu garsonieră +diferență. 427484, 0751763000. (005232/NC-8971)
• Ocazie deosebită, casă +utilități +1100 mp curte, la numai 35.000 RON. Tel. 481662, 0744242671. (003527/NC-9038)
• Casă +1400 mp la 6 km de Galați. 0751308833. (003511/NC-9040)
• Vând imobil Centru demisol, +4 niveluri. Tel. 0744779364. (003547/NC-9106)
• Vând (schimb) casă demolabilă cu teren 310 mp, d=12 m. Tel. 0741089772. (005619/NC-9110)
• Vând casă nouă parter +mansardă în Galați, preț 240.000 lei. Tel. 0727563074. (003591/NC-9169)
• Vând vilă p +1, 760 mp, str. 9 Mai nr. 49. Tel. 320125, 0729151930. (003581/NC-9172)
• Vând casă Șivița. Tel. 468080 după ora 16,00. Tel. 494622. (005651/NC-9176)
• Vând casă în comuna I.C. Brătianu (Zaclău), Moscu Tanța. (005584/NC-9262)
• Vând casă com. Braniștea. Tel. 0720624306. (005686/NC-9355)
• Vând casă construită 2002, pe lot 1000 mp, sat Odaia Manolache, com. Vânători. Telefon 0720335687. (003648/NC-9357)
• La Schela, casă de vânzare cu grădină, gaze, apă curentă, 10 ari de vie, preț avantajos. Tel. 0729565098, 456975. (003669/NC-9403)
• Vând casă și teren Odaia Manolache. Tel. 0743135826. (003706/NC-9456)
• Vând casă zonă centrală, 120 mp, total, 150.000 lei. Tel. 0743135826. (003705/NC-9458)
• Vând casă tip vechi, impecabilă, pentru privatizare sau locuit sau schimb cu apartament+diferență. 0752790375. (003383/NC-2238)
• Vând casă dotată cu apă rece curentă, apă caldă, grup sanitar în interior, curte cu multe dotări și microfermă pe o suprafață de 3850 mp în Odaia Manolache. Tel. 0744541847 (005572/NC-8933)
• Persoană fizică vând sau schimb casă impecabilă, central cu apartament +diferență, zonă bună et. I -II. Tel. 0752790371. (003517/NC-9039)

• Vând casă Vânători DN26, zona A, parter +etaj, 353 mp din care 196 mp semifinisat, deschidere 15 m, preț 135.000 euro negociabil. Tel. 0723219968, 0751303867. (005233/NC-7734)

• Ocazie! Vând vilă de lux, arhitectură modernă, finisaje deosebite, utilată și mobilată, zonă rezidențială 100%, 4 dormitoare, living, dinning, 2 bucătării, 4 băi, bibliotecă /birou, club, garaj dublu, 4 terase, Galați Aleea Zimbrului, sc 180 mp, sd 400 mp +115 mp terase, teren 900 mp, preț 1380 euro/mp SD. Tel. 0749103007. (05.07/gc/37/NC-8742)

• Vând casă comuna Măicănești, jud. Vrancea, 4 camere+ dependințe, preț negociabil. Tel. 0765214380, 322873 (005601/NC-8995)

• Casă Piața Centrală, 265 m/65000 E neg. 0745673328. (002550/NC-5943)

Cumpărări
Case

• Cumpar casa (teren) zona centrala. Telefon 0745 380.800 (4/07cs63/NC-3142)
• Cumpăr casă locuibilă sat Costi, Vânători, Tulucești. 0722387376. (004625/NC-5704)
• Cumpăr casă locuibilă, indiferent zonă. Tel. 0745361207. (003332/NC-8516)

Schimburi
Imobiliare

• Schimb garsonieră Țiglina I + diferență, cu apartament 2-3 camere, Țiglina I. 0740384375. (005162/NC-7658)
• Schimb una cameră îmbunătățită +diferență cu apartament 2 camere. Tel. 0745222491, 0721639345. (003095/NC-8887)
• Schimb ap. 2 camere și o garsonieră Țiglina I pentru 3 camere, numai Țiglina 2. 497263. (005486/NC-9563)
• Schimb apartament 1 cameră la cheie, deosebită Brăila cu similar Galați, ofer diferență consistentă. Tel. 0752544666. (003469/NC-9565)

Închirieri - Cereri
Apartamente

• Închiriez apartament mobilat/nemobilat, urgent. Telefon 0741274900. (1/07/BC/7/NC-1373)
• Închiriez apartament (ne)mobilat. Tel. 329397, 0742159074. (5/07/MR/08/NC-1531)
• Caut chirie, zona I.C. Frimu, General, IREG, Mașniță. 0742062489. (005644/NC-9224)
• Familie serioasă căutăm apartament 1 -2 camere. 0744454127. (003666/NC-9555)

Închirieri - Cereri
Spații comerciale

• SC caută spațiu comercial, parter, stradal 30-60 mp, orice zonă. 0723839099 (5/07/GC/20/NC-3118)
• Spațiu parter, stradal, 30 -40 mp, pretabil depozit carte, presă. 0740118384. (003144/NC-8089)

• SC caută spațiu comercial, parter, stradal 30-60 mp, orice zonă. 0751112153. (5/07/GC/20/NC-3120)

Închirieri - Oferte
Apartamente

• Închiriez garsonieră lux, lângă Tribunal, în regim hotelier. Tel. 0746114736 sau 0724378518. (003273/NC-1281)
• Închiriez apartament 2 camere central sau o cameră în sistem hotelier. 0745510576. (005248/NC-7770)
• Închiriez cameră la doi băieți sau tineri căsătoriți. Tel. 0741400149. (003205/NC-8144)
• Închiriez garsonieră pentru birouri, Țiglina 1, A-uri. 0724080416. (005350/NC-8145)
• Apartament 1 cameră ultracentral, complet mobilat și utilat. Tel. 0745689681. (005342/NC-8146)
• Închiriez garsonieră lângă Complex studenți. 460264. (005437/NC-8326)
• Garsonieră Țig. 1, A-uri, (ne)mobilată. Tel. 0724833678 (003313/NC-8544)
• Apartament 2 camere decomandate, lux, Doja. Tel. 0742955683 (003326/NC-8546)
• Închiriez ap. 2 camere mobilat și utilat, zona Francezi, Țiglina I. Tel. 0745149859, 415890. (005512/NC-8656)
• Închiriez garsonieră nemobilată Micro 19. Tel. 0745954192. (003452/NC-8790)
• Închiriez apartament 2 cam. dec. mobilat. 0746288918 (003474/NC-8927)
• Oferim cazare studenți- salariați. Tel. 410317, 0745591509 (005569/NC-8932)
• Primesc în gazdă pe termen lung, la bloc. Tel. 0742402836 (005576/NC-8937)
• Închiriez apartament două camere, mobilat și utilat, Mazepa. Tel. 0723500628, 0742292501 (005591/NC-8943)
• Închiriez apartament cu o cameră, nemobilat în zona Port. Telefon 418730, 0745051355. (003535/NC-9041)
• Primesc în gazdă o fată, salariată. 0748107475. (003566/NC-9141)
• Închiriez apartament în Țiglina I, PS-uri, str. Brăilei. 0722649775, 0722462060. (003603/NC-9180)
• Ofer spațiu de locuit unei fam. fără copii, contra menaj ușor. Telefon 418492, 0743020602, 10,00 -18,00. (003602/NC-9182)
• Ofer spre închiriere apartament 2 camere mobilat lux, Micro 18, et. 4/10, 500 E/lună. Tel. 0748158360. (005664/NC-9328)
• Închiriem apartament 2 camere, Aurel Vlaicu. 0744363189. (005665/NC-9329)
• Ofer spre închiriere vilă superbă la Sinaia. Tel. 0722273891. (003197/NC-9331)
• Primesc în gazdă tineri căsătoriți fără copii, Mihai Eminescu 156. 0740859236. (003629/NC-9332)
• Ofer spre închiriere apartament 2 camere decomandat, plata anticipat. 0741997013. (003622/NC-9333)
• Închiriez apartament 2 camere decomandate, str. Nae Leonard. Tel. 0743596393, 0743677702. (005725/NC-9389)
• Închiriez ap. 1 cameră et. 1, stradal, contorizat, zona Billa Micro 19. Tel. 0749921058. (005758/NC-9454)
• Apartament mobilat 1 cameră Micro 40, stradal, 125 euro, anticipat 3 luni. 316046, 0746549162. (05/07/bc/34/NC-9502)
• Închiriez apartament 2 camere semimobilat. Tel. 0743975144. (004392/NC-5218)
• Apartamente 1 cameră lux, regim hotelier. 0744793223 (005175/NC-7524)
• Închiriez casă curte, mobilată și utilată pe perioadă lungă. Tel. 0752800241. (003710/NC-9503)

Închirieri - Oferte
Spații comerciale

• Închiriez imobil central 200 mp+teren 300 mp str. Basarabiei nr. 3, preț 2500 euro/lună exclus cafenea, bar, restaurant. Rel. la telefon 0740215138. (0001037/NC-462)
• Închiriez spații comerciale de 85 mp și 90 mp parter, bloc A5A str. Traian. Tel. 0746488818. (001268/NC-1572)
• Societate închiriez spațiu comercial, negociabil. Tel. 0746282167. (0008334/NC-1985)
• Spațiu 110 mp modern amenajat, ideal pentru birouri, agenții, cabinete, oficii poștale. 0746155795, 316756. (003519/NC-2221)
• Ofer pentru închiriere 150 mp, pretabil depozit farmaceutic. 0745048653. (002455/NC-5965)
• Închiriez spațiu comercial pretabil magazin alimentar. Suprafața 80 mp. Tel.0746952575. (005124/NC-7450)
• Hală pretabil reprezentanță showroom, birouri, DN 25, zona Peco Mol, Bariera Traian, urgent, eventual vând. 0722500776, 0788291411, 0748272540 (005155/NC-7686)
• Închiriez spațiu comercial la parter bloc, 30 mp. Tel. 0740857499. (003125/NC-7816)
• Închiriez salon înfrumusețare, utilat, 350 E. Tel. 0726330488. (003203/NC-8150)
• Închiriez cafe -bar, utilat, 30 mp, 350 E. Tel. 0726330488. (003203/NC-8151)
• Ofer spre închiriere chioșc 20 mp, vad. 0726724664, 325229. (005307/NC-8152)
• Spațiu sală cursuri recalificare, 100 mp. Tel. 0741302708. (005451/NC-8340)
• Spălătorie auto, depozit, garaj multiplu, str. Domnească. Tel. 0745292375, 0741302708. (005451/NC-8341)
• Închiriez spațiu comercial Siderurgiștilor între Doja și IREG, 30 -200 mp, 12 ml deschidere, 4 intrări, termopan, marmură, 20 euro/mp pretabil bănci, telefonie, asigurări, comerț sau orice poate avea legătură directă cu clientul. 0742692270, 0746005341. (005434/NC-8345)
• Închiriez apartament 3 camere parter, ultracentral pentru birouri, cabinete medicale. 0746413405. (005425/NC-8347)
• Teren de închiriat în Focșani, cu deschidere la E85. Tel. 0740485389. (05.07.ext.165m/NC-8394)
• Închiriez spațiu comercial 50 mp, ultracentral. Tel. 0744243251. (005466/NC-8494)
• Urgent spațiu comercial amenajat cartier I.C. Frimu, 75 mp. Tel. 0744706846. (005491/NC-8578)
• Închiriez spațiu 30 mp, strada Basarabiei nr. 20. Telefon 0722791483. (005485/NC-8579)
• Închiriez spațiu 90 mp Micro 19, zona Sala Sporturilor. Tel. 0728282400. (003391/NC-8665)
• Închiriez casă, pretabil birouri în strada Domnească. Tel. 0730013386. (005541/NC-8733)
• Închiriem hale de producție sau prestări servicii în mun. Galați, bdul G. Coșbuc cu utilități, în suprafață de 380 mp, 110 mp și 80 mp, pe termen mediu sau lung. Relații la telefon 461955 sau 0723171550. (05.07.td.23/NC-8734)
• Închiriez spațiu 160 mp Micro 21, stradal, amenajat, curat. Tel. 0752408396. (005556/NC-8825)
• Închiriez spațiu birouri și spațiu en gross, în zona Bariera Traian. Tel. 0743864376, 0720010896. (003461/NC-8826)
• Spațiu comercial 70 mp, grup sanitar, forță 380, gaze. 467333 (005605/NC-9010)
• Închiriez spațiu comercial. Tel. 0751310740. (003546/NC-9050)
• Închiriez spațiu comercial supr. 36 mp (grup sanitar, faianță) Complex Micro 40 parter. Tel. 423847 după ora 17,00 sau 0744108338. (003552/NC-9111)
• Închiriez spațiu (chioșc) 24 mp, str. Columb nr. 35. Tel. 0720013650. (003554/NC-9113)
• Închiriez 2 spații 75 +25 mp Centru, pretabil birouri. Tel. 0744779364. (003548/NC-9114)
• Închiriez spațiu comercial 118 mp, str. Eremia Grigorescu (Gării). Rel. 0744526840, 0239670125. (05.07.ext.198m/NC-9188)
• Închiriez teren 900 mp Drumul de Centură, la stradă. Tel. 0741963611. (0005279/NC-9190)
• Închiriez chioșc 12 mp, Țiglina II, lângă Ardaf. Tel. 0741963611. (0005279*/NC-9192)
• Închiriez sau vând pizzerie, cartier Francezi 70 mp +80 mp terasă. Tel. 0746783814. (003617/NC-9318)
• Închiriez spațiu comercial Bariera Traian, 500 mp, p +1 +teren, toate utilitățile, pretabil depozit, producție, birouri, 1200 E/lună. 0724178804. (003615/NC-9319)
• Închiriez 150 mp spațiu pretabil comerț sau producție. Tel. 0724599832. (0005303/NC-9320)
• Închiriez spațiu comercial 12 mp, situat în Micro 20. Telefon 462119, 0747755150. (005772/NC-9377)
• Închiriez teren 3000 mp, cu toate utilitățile, Tirighina. 0745205238, 0728038719. (005720/NC-9378)
• Spațiu comercial 110 mp, str. Oțelarilor. 0743146523. (005759/NC-9505)
• Închiriez spațiu comercial, strada Brăilei, central. Telefon 0741270185. (005129/NC-7452)
• Închiriez spațiu comercial, zonă centrală, 125 mp. 0741557129, 418808. (005143/NC-7629)
• Închiriez 2 hale în Tulucești, preț 2500/buc. Tel. 0749758468. (005735/NC-9404)

• Spațiu comercial 22 mp +5 mp anexă, I.C. Frimu, str. Alba Iulia colț cu Tușnad, 200 euro negociabil. Tel. 0745530367. (005760/NC-9504)

Spațiu excepțional, central, 160 mp, mezanin
Telefon 460620, între orele 9,00-16,00

Imobiliare

Atenție! Pentru mare publicitate contactați DEPARTAMENTUL PUBLICITATE:
Galați, str. Domnească nr. 68, tel: 0236 460719 e-mail: pub@viata-libera.ro, www.viata-libera.ro

VREȚI SĂ VĂ FACEȚI RECLAMĂ? SUNAȚI LA Tel. 460 719, Fax 460 875

Piața Imobiliară

Vânzări
Terenuri

• Vând teren sat Costi. Tel. 0744582536. (002776/NC-485)
• Vând teren 330 mp str. Tecuci 256. Tel. 0746114897. (000554/NC-498)
• Vând teren intravilan, 1600 mp, Vânători, DN26. Telefon 0741261371. (003735/NC-3163)
• Vând teren 1000 mp, 43x22,8, DN26, 350 m după IRICAD. 0744517233. (0008992/NC-3627)
• Vând 3.000 mp teren sat Costi. Tel. 0747121919, urgent. (004577/NC-5647)
• Centură, 2.400 mp, D 22, zona Bulrom, 95 E/mp. 0745140977. (002572/NC-5983)
• Șendreni 7.000 mp, utilități. 0751940351. (004855/NC-6470)
• Vând 2.000 mp teren pentru casă Odaia Manolache. 0748899674, 0744796070. (004851/NC-6474)
• Vânători, intravilan 1000 mp. Tel. 0747584025 (005034/NC-7182)
• Vând teren 2100 mp, d=20 m, la DN 26, 30 E/ mp. 318855, 0747675716 (005003/NC-7196)
• Vând teren casă Șendreni. 0741772671 (003005/NC-7297)
• Vând 3 ha arabil în Brateș. Telefoane 460053, 0726134014. (003079/NC-7751)
• Vând 4500 mp cu deschidere 20,5 m la DN25 la 18 km de Galați, 10 E negociabil sau variante. 0751170271. (005235/NC-7752)
• Vând teren intravilan, 600 mp, utilități, zona Drumul Viilor. Tel. 0741524416. (005256/NC-7767)
• Vând 12100 mp, deschidere 49 ml, la DN26. Tel. 0766540883, 0741678988. (005253/NC-7769)
• Vând teren 1000 mp, str. Rizer. Tel. 0752996007, 0749879440. (005272/NC-7812)
• Vând 5000 mp zona Metro. Tel. 448017. (003137/NC-7854)
• 600 mp str. Tecuci (Mașniță), zonă liniștită. 0742502502. (005320/NC-7867)
• Teren 900 mp Coșbuc colț cu Tecuci, 360 mii euro. 0721182898. (005319/NC-7868)
• 1000 mp sat Vânători, 8 E/mp. Tel. 0745648843. (05.07/gc/09/NC-7887)
• 500 mp sat Vânători, utilități, 30 E/mp. Tel. 0745648843. (05.07/gc/09/NC-7888)
• Vând teren Arcașilor, s=960 mp, d=22 m, preț 90 E/mp. Tel. 0752648901. (003192/NC-7982)
• Vând 1600 mp, Drum Centură, 26, teren. Tel. 0742673016 sau 316751. (005383/NC-8158)
• Vând parcele de teren intravilan la intrare în Vânători. 0724080416. (005350/NC-8160)
• Vând teren Filești, 700 mp, 9000 RON. Tel. 0766515699. (005349/NC-8161)
• Vatră casă Smârdan, teren +construcție Șendreni. 0743655204. (005343/NC-8164)
• Vând teren 200 mp Micro 17, deschidere 10 m, liber. Tel. 0788301221. (0005123/NC-8272)
• Teren Faleza Dunării. Tel. 0745292375. (005451/NC-8297)
• Teren și clădire str. Domnească. Tel. 0741302708. (005451/NC-8299)
• Teren Bădălan 1 ha, vie 0,5 ha, lac Vânători. Tel. 0741302708. (005451/NC-8302)
• Vând vie rod, Independența neg. Tel. 0728685478. (003317/NC-8305)
• Vând 300 mp Arcașilor neg. Tel. 00393288083412. (003316/NC-8309)
• Vând 200 mp teren Micro 17. Tel. 0727645173. (003305/NC-8311)
• Vând 650 mp Tulucești, 12 euro/mp neg. 0740056031. (003300/NC-8312)
• Vând teren zona spre Gârboavele, 2000 mp, 6 E/mp neg. 0236345479. (003345/NC-8449)
• Vând teren 900 mp, Micro 17, toate utilitățile la poartă, deschidere 15 m. Tel. 0748492470 (005345/NC-8532)
• Vând 250 mp Alexandru cel Bun. 0723376904 (005483/NC-8555)
• Vând 500 mp, d= 8,85, zona General, 120 E/ mp. 0724384118 (005497/NC-8563)
• Tirighina vând 4000 mp, deschidere 27 m la șoseaua națională. Tel. 0722206847. (003393/NC-8650)
• Vând teren arabil extravilan, 5000 mp Vânători. Tel. 0744178676. (005507/NC-8654)
• Vând teren arabil extravilan, 5000 mp Vânători. Tel. 0751047506 după ora 16,00. (005507/NC-8655)
• Vând teren la Lepșa. 0740665131. (005533/NC-8699)
• Vând teren 545 mp, zona Arcașilor. Tel. 0748826130. (005534/NC-8701)
• Vând teren la DN26, 20 E/mp. Tel. 0743975825. (003433/NC-8738)
• Vând vatră casă Odaia Manolache. Tel. 329081, 0751697534 (003472/NC-8915)
• Vând 4 ha arabil, Rogojeni, 2000/ha. 0741089771. (005378/NC-8957)
• Vând teren zona Arcașilor, toate utilitățile, 960 mp, deschidere 19 m, 100 E/mp, prețul se negociază. Tel. 0741062795. (003492/NC-8958)
• Vând teren în Drumul Viilor, utilități, canalizare, apă, preț 70 E/ mp. Tel. 495874, 0724232915 (005600/NC-8967)
• Vând teren 1000 mp Vânători, 1000 mp Bariera Traian. 0745105248 (005597/NC-9009)
• Vând 1 ha pământ în sat Costi la B3. 0728123816. (003513/NC-9045)
• Vând 4000 mp teren extravilan, lângă sat Costi, preț 8 euro/mp negociabil. Telefon 0727422435. (003508/NC-9046)
• Vând teren construcții cu deschidere în str. Arcașilor. Tel. 424567. (003568/NC-9151)
• Vând 210 mp Rucăreni (Soveja), casă bătrânească, 210 mil. Tel. 0744669846. (003397/NC-9324)
• Vând urgent vatră casă, Tulucești. 0745883352. (005667/NC-9325)
• Vând urgent vatră de casă, 1000 mp în com. Vânători. 0747121914. (003630/NC-9326)
• Vând sau închiriez 600 mp cu toate utilitățile. Tel. 0740635099. (003628/NC-9327)
• Vând teren intravilan, Bariera Traian. Relații tel. 0744300172. (0005309/NC-9381)
• Vând teren 5000 mp, zona Tirighina. 0740625380. (005716/NC-9382)
• Vând 2000 mp teren intravilan între Vânători și Odaia Manolache, poziție foarte bună, deschidere la șosea 22 m. Tel. 0740659866, 344230. (005724/NC-9391)
• Vând 500 mp teren, 500 lei negociabil. Telefon 0742259779. (003661/NC-9392)
• Vând 10.000 mp cu deschidere 28 m la DJ spre Gârboavele. Tel. 421040. (003683/NC-9422)
• Vând teren Mazepa II, intersecția străzilor Mărășești cu Armata Poporului. Tel. 0744898028. (005738/NC-9423)
• Vând teren sat Costi la stradă, 1000 mp, 45 euro/mp. Telefon 0721878566. (003702/NC-9460)
• Teren casă Șendreni. 0741772671. (003709/NC-9465)
• 700 mp, d=15 m, intrare în OM între case, 43.000 neg. 0730015151. (05.07/gc/25/NC-9482)
• 1000 mp, d=14,5 m, sat Costi, la stradă, intravilan, 90.000 neg. 0730015151. (05.07/gc/25/NC-9484)
• 18.000 mp, d=62 m, Atlas, 9 E/mp neg. 0730015151. (05.07/gc/25/NC-9490)
• Teren pe Faleza Superioară, 500 mp, deschidere 25 m, vedere la Dunăre. 0720848393. (005759/NC-9491)
• PERSOANĂ FIZICĂ VÂND 2.500 METRI LA DN 26. TELEFON 0752790371. (002463/NC-5528)
• 500 mp Bariera Traian lângă benzinăria Mol, acces utilități. 0721198817 (003055/NC-7528)
• Vând teren situat Prelungirea Arcașilor spre Metro, 500 mp, 1000 mp, cu deschidere 17 m, 33 m. Tel. 0741251448. (003198/NC-7972)
• Vând 1,3000 ha teren arabil Vânători. Telefon 811919, 0748560001. (003471/NC-8818)

• Vând teren situat în Țiglina 1, str.Mihail Kogălniceanu, S= 230 mp.Tel: 0729505500 (3/07CS37/NC-3375)

• Teren sat Costi, 4300 mp, d=15 ml, 20 E/mp, 2300 mp, d=17 ml, 20 E/mp, 1000 mp, 30 E/mp ușor negociabil. Tel. 0726633473. (003148/NC-7853)

• Vând teren DN26, loturi 700 -800 -3000 mp. 0724169060. (003569/NC-9149)

• Vând teren str. Zimbrului, toate utilitățile. 0724169060. (003570/NC-9150)

Cumpărări
Terenuri

• Cumpăr teren pt. construcție spațiu comercial cu deschidere la artere principale; deschidere minim 15 ml, suprafață minim 500 mp. Tel. 0745616936 (0008073/NC-806)
• Cumpăr teren agricol zona Scânteiești-Cuca. Tel. 0747628665. (001575/NC-2468)
• Cumpăr teren Bariera Traian, sat Costi, Vânători. 0722387376. (004626/NC-5700)
• Cumpăr teren Galați -Vânători DN26, rog seriozitate. 334183. (005283/NC-8091)
• Cumpăr teren 10.000-20.000 mp. Telefon 0745361207. (003331/NC-8510)
• Cumpăr teren Coșbuc, deschidere min. 10 ml. Tel. 0745084111. (0005061/NC-8890)
• Cumpăr teren 400 mp, facilități ofer 70 euro/mp, acte complete. Tel. 0748377549. (003663/NC-9558)
• Cumpărăm teren intravilan, suprafețe 3000 -10.000 metri. 0745286616. (003533/NC-9572)

• Cumpăr teren intravilan în suprafață de 1.000-4000 mp, zonă trafic comercial, la ieșirea din Galați spre Bârlad sau Tecuci, deschidere la șosea minim 15 m. Telefon 0723200962. (005033/NC-7367)

• S.C. cumpără teren, zona Atlas-Smârdan. 0747224142 (0008562/NC-6590)

Vânzări
Spații comerciale

• Vând /închiriez spațiu comercial parter bloc, 200 mp, Micro 38, bl. C120, rampă 220-380 V, 2 intrări. 0744517233. (0008922/NC-3541)
• Șendreni, 7000 mp, utilități. 0751940351. (004854/NC-6501)
• SC vinde spațiu comercial în M.20, st= 200 mp, posibilități extindere, 200000 E. Tel. 0788379059 (0008595/NC-6956)
• Cedez spațiu comercial. Tel. 0740245673. (003318/NC-8382)
• Vând spațiu comercial ultracentral p +1. 491307, 0724457444. (003335/NC-8431)
• Vând spațiu comercial Piața Micro 39. Tel. 0744638710. (003450/NC-8789)
• Vând chioșc Micro 20. 320283, 0742337729 (005574/NC-8935)
• Vând chioșc I.C. Frimu, foarte avantajos, urgent. 0724371623. (003234/NC-8949)
• Societate vinde spații de producție și utilaje pentru prelucrarea metalului. Relații la tel. 0236448317 și 0741155140. (0005069/NC-8952)
• Vând spațiu comercial compus, hală metalică, bar, pivniță, st=210 mp. Tel. 467916, 0751101465. (003503/NC-8954)
• Vând chioșc 12 mp, convenabil. Telefon 431542. (005627/NC-9091)
• Local Țiglina I, 400 mp, toate condițiile, 170.000 euro. 0741971636. (05/07/bc/1/NC-9501)

• Vând spațiu comercial 35 mp, modernizat în spatele Cinematografului Țiglina. Relații la telefon 0744616472. (005427/NC-8223)

• Vând/închiriez spațiu comercial zona Kaufland, 60 mp cu toate opțiunile. 0765213232, 0726942662. (004559/NC-5632)

Cumpărări
Spații comerciale

• Cumpăr spațiu comercial la artere principale cu vad. Suprafața minimă 100 mp, deschidere minim. 100 mp, deschidere minim 10 ml. Telefon 0745616936. (vl/NC-689)
• Cumpăr spațiu comercial la artere principale cu vad. Suprafața minimă 100 mp, deschidere minim. 100 mp, deschidere minim 10 ml. Telefon 0745616936. (008073/NC-694)
• Cumpăr spațiu comercial, la artere principale, cu vad, suprafață min. 100 mp, deschidere min. 10 ml. Telefon 0745616936. (0008073/NC-1122)

Mica Publicitate

Licitații

• SC Crisrom SRL vinde la licitație autospecializată furgon frigorific. Licitația are loc astăzi la ora 10,00. Tel. 0722579368. (0005305/NC-9366)
• În temeiul art. 158 alin. (1) din Ordonanța Guvernului nr. 92/2003 privind Codul de Procedură Fiscală, republicată, cu modificarile și completările ulterioare se face cunoscut că în ziua de 7, luna iunie, ora 9,00, anul 2007, la sediul AFP Galați, str. Brăilei, nr. 33, et. 6, cam. 606, se vor vinde prin licitație următoarele bunuri mobile aparținând SC SPI GUARD SRL, cu domiciliul fiscal în localitatea Galați, str. Instrucției, nr. 1, cam. 1, cod de identificare fiscală 17142336: -auto Dacia 1310L, 1996, nr. înmat. GL-04-JWP - 2.100 lei (preț licitația III) -auto Dacia 1310L, 1999, nr. înmat. GL-08-SPI - 1.848 lei (preț licitația III). Invităm pe cei care pretind vreun drept asupra acestui bun să înștiințeze despre aceasta organul de executare, înainte de data stabilită pentru vânzare. Cei interesați în cumpărarea bunurilor sunt invitați să prezinte, până la termenul de vânzare sau, în cazul vânzării prin licitație, până în ziua precedentă termenului de vânzare: oferta de cumpărare; dovada plății taxei de participare, reprezentând 10 % din prețul de pornire a licitației; împuternicirea persoanei care îl reprezintă pe ofertant; pentru persoanele juridice de naționalitate română, copie de pe certificatul unic de înregistrare eliberat de Oficiul Registrului Comerțului; pentru persoane juridice străine actul de înmatriculare tradus în limba română; pentru persoane fizice române, copie de pe actul de identitate; dovada emisă de creditorii fiscali că nu au obligații fiscale restante, urmând să se prezinte la data stabilită pentru vânzare la locul fixat în acest scop. Împotriva prezentului înscris, cel interesat poate introduce contestație la instanța judecătorească competentă, în termen de 15 zile de la comunicare sau luare la cunoștință, în conformitate cu prevederile art 169-170 din Ordonanța Guvernului nr. 92/2003, republicată, cu modificările și completările ulterioare. Potrivit dispozițiilor art 9 alin (2) lit. d) din Ordonanța Guvernului nr. 92/2003, republicată, cu modificările și completările ulterioare, când urmează să se ia măsuri de executare silită, nu este obligatorie audierea contribuabilului. Pentru informații suplimentare vă puteți adresa la sediul Administrației Finanțelor Publice Galați etaj. 5 camera 508 sau la telefon 491010 interior 2112. (05.07. ext.181m/NC-9387)
• În temeiul art. 158 alin. (1) din Ordonanța Guvernului nr. 92/2003 privind Codul de procedură fiscală, republicată, cu modificările și completările ulterioare se face cunoscut că în ziua de 7.06.2007, ora 15,00, în Galați, str. Domnească nr. 22 - "Galeriile de Artă", se vor vinde prin licitație 60 lucrări de artă (57 de tablouri și 3 sculpturi) cu valoarea totală (licitația III) – 25.785 lei (fără TVA), proprietate a debitorului Oficiul Teritorial al Uniunii Artiștilor Plastici - Filiala Galați, cu domiciliul fiscal în localitatea Galați, str. Eroilor nr. 7, cod de identificare fiscală 7167660. Invitam pe cei care pretind vreun drept asupra acestui bun să înștiințeze despre aceasta organul de executare, înainte de data stabilită pentru vânzare. Cei interesați în cumpărarea bunurilor sunt invitați să prezinte, până la termenul de vânzare sau, în cazul vânzării prin licitație, până în ziua precedentă termenului de vânzare : oferta de cumpărare; dovada plății taxei de participare, reprezentând 10 % din prețul de pornire a licitației; împuternicirea persoanei care îl reprezintă pe ofertant; pentru persoanele juridice de naționalitate română, copie de pe certificatul unic de înregistrare eliberat de Oficiul Registrului Comerțului; pentru persoane juridice străine actul de înmatriculare tradus în limba română; pentru persoane fizice române, copie de pe actul de identitate; dovada emisă de creditorii fiscali că nu au obligații fiscale restante, urmând să se prezinte la data stabilită pentru vânzare la locul fixat în acest scop. Împotriva prezentului înscris, cel interesat poate introduce contestație la instanța judecătorească competentă, în termen de 15 zile de la comunicare sau luare la cunoștință, în conformitate cu prevederile art. 169-170 din Ordonanța Guvernului nr. 92/2003, republicată, cu modificările și completările ulterioare. Potrivit dispozițiilor art 9 alin. (2) lit. d) din Ordonanța Guvernului nr. 92/2003, republicată, cu modificările și completările ulterioare, când urmează să se ia măsuri de executare silită, nu este obligatorie audierea contribuabilului. Pentru informații suplimentare vă puteți adresa la sediul Administrației Finanțelor Publice Galati etaj 5 camera 508 sau la telefon 491010 interior 2112." (05/07/EXT/183m/NC-9551)

Prestări
Servicii

• SPĂLĂTORIA DE COVOARE (mochete, carpete, pături, pilote) execută bătut, spălat 4,5 lei/mp, curățat, transport gratuit. Tel. 464104, 0741421697. (0006733/NC-1190)
• Termopane aluminiu, PVC 5 camere, prețuri minime, gratuit plasă insecte. Tel. 417280, 0744421650. (0006601/NC-508)
• Repar televizoare, combine muzicale, DVD la domiciliul clientului, garanție. 320318, 0744105096. (0008193/NC-1203)
• Rate!!! Tâmplărie aluminiu, PVC, calitate. 312166, 312151, 0722437530. (05.07.BC.7/NC-1319)
• Transport marfă 10.000/km. Tel. 0745900592. (003409/NC-1739)
• Recondiționez parchet vechi, mașini profesionale cu aspirație, lacuri Italia. 0744694623, 0726259439. (001378/NC-1848)
• Sonorizări, filmări+foto, diverse ocazii festive. Telefon 0740245624. (5.07. CS.19/NC-2000)
• Taxi Galați-Otopeni, toate direcțiile. 0723921304, 444235. (005261/NC-2719)
• Curse Galați -Otopeni și în toate direcțiile. 0748267340. (05.07.IV.02/NC-2962)
• Gresie, faianță, zugrăveli, rigips, termoizolații, fațade, tencuieli, montăm centrale, instalații sanitare. Tel. 0748267340, 0730783135. (05.07.IV.02/NC-2963)
• Curse Galați-București, toate direcțiile, Opel Vectra. 0740019962, 491879. (001837/NC-3278)
• Zugrăveli, spații comerciale, vile, apartamente la cheie, decupaje, demolări pereți +transport, izolații. 0742111307. (0008964/NC-3330)
• Prețuri avantajoase, modele deosebite, profesioniști executăm mobilă la comandă, gratuit măsurători, soluții, proiect, transport, montaj, asigurăm calitate, promptitudine, seriozitate. 0742023833. (0008206/NC-3785)
• Curse București- Otopeni și în țară, avantajos. 0765246090, 0745951331 (002076/NC-4174)
• Efectuez curse Otopeni, rapiditate, experiență, convenabil. Tel. 0745951331 (002075/NC-4175)
• Întocmim actele pentru obținerea rezidenței și a dreptului de muncă în Belgia. Consultații gratuite. Tel. 0744174021, 0745537766, site www.euro-vize.be. (05.07.ext.42m/NC-4389)
• Filmări DVD, fotografii profesionale. 0743045145. (05.07.ext.88m/NC-4940)
• Executăm izolații termice exterioare rapid și ieftin. Tel.0748586228. (0008857/NC-5406)
• Rașchetez, șlefuiesc, montez, lăcuiesc parchet clasic, mașini aspirație. 0744694623. (004509/NC-5481)
• Executăm construcții civile case, vile, zidării, tencuieli, izolații. Tel. 0740028092. (004508/NC-5482)
• Amenajări interioare, exterioare, termoizolație, calitate garantată. 0747223786, 0766433214. (002453/NC-5514)
• Electrician autorizat execut și repar instalații. Tel. 0767477249, 0729380533. (0008552/NC-6420)
• Filmări video - DVD, fotografii. Tel. 0744657441, 0729380533. (004856/NC-6422)
• Executăm construcții, hidroizolații, amenajări interioare, izolații termice, tâmplărie aluminiu și PVC. 0740019962, 491879. (004911/NC-6554)
• Montez, rașchetez, finisez parchet lemn masiv. Utilaje profesionale Kunzle &Tasin. 0724871337. (0008672/NC-6581)
• Filmări și montaje DVD, fotografii digitale, muzică, DJ. 0745861567. (002777/NC-6594)
• Efectuăm termoizolații, zugrăveli, zidării, tencuieli. 0766365438 (004922/NC-6799)
• Curse Galați-Otopeni. Tel. 0767354335. (002856/NC-6906)
• Zidim și izolăm balcoane. 0745932350, 0741308522. (003046/NC-7640)
• Electrician autorizat, execuții, reparații instalații. Dosare Electrica. 0726534069. (005151/NC-7641)
• Executăm amenajări interioare de la A la Z. 0727436982. (005046/NC-7645)
• Executăm lucrări zidărie, tencuială, mansarde, gresie, faianță, gleturi, zugrăveli rigips placat, polistiren, șape. 0752797662, 0752966360. (003065/NC-7713)
• Interioare, fundații, termoizolații, instalații sanitare. 0727960608. (003083/NC-7730)
• Amenajări interioare, zugrăveli, rigips, termosistem. Tel. 0744921074, 0744999577. (005276/NC-7810)
• Nou! Tencuieli mecanizate cu mașină de tencuit, 100-200 mp/zi. 0745495473, 322959. (003118/NC-7811)
• SC Moty Prod Company amenajează interioare la standard european. Detaliul face diferența. 0744177571, 499814. (0005101/NC-7873)
• Parchet clasic, rașchetat, montat, lacuri Italia. 0749964972. (003188/NC-7986)
• Parchetar șlefuiesc, montez parchet lemn masiv, scule profesionale, lacuri Italia. 0745636418. (003188/NC-7989)
• Hidroizolații cu materiale performante, garanție 10 ani. 0741742826. (003225/NC-8105)
• Firmă de construcții execută lucrări interior, exterior plus izolații la preț avantajos. Telefon 0728620964. (003264/NC-8208)
• Executăm amenajări interioare, faianță, gresie, izolații, instalații sanitare, consolidări, ieftin și eficient la standard occidental, max. seriozitate. 0746375539. (003281/NC-8212)
• Găuri în beton pentru hote, dibluri, suspendate. 0741049351. (003277/NC-8215)
• Construim vile, case, amenajări interioare, placări rigips, dale, betoane, demolări, etc. Tel. 0749866810, 0744518330 (005478/NC-8531)
• Executăm construcții de case, vile, spații comerciale. Fasonăm fier beton, montăm, cofrăm, turnăm. 0723376904 (005484/NC-8556)
• Autorizați executăm orice tip de acoperiș, dulgherie, Lindab, carton, izolații. Tel. 0744498973. (003372/NC-8574)
• Firmă execută lucrări de placări fațade cu polistiren de la parter la etaj 4 și alte reparații. Firma are în dotare utilaje speciale (macara turn, etc). Tel. 0751530677, fax 0336105914. (005487/NC-8576)
• Muzică DJ, fotografii și filmări de calitate la diferite ocazii. Tel. 0744555358. (003409/NC-8667)
• Execut lucrări tinichigerie, lambriuri exterior. Tel. 0742097946. (003404/NC-8744)
• Muzică, nunți și ocazii speciale, prețuri avantajoase. Tel. 0745515465, 0722684569 (005550/NC-8765)
• Curățenie pentru firma și casa ta, la cele mai mici prețuri. Tel. 0745529884 (005550/NC-8767)
• Execut rigips, glet polistiren, tencuieli, zugrăveli, interioare, exterioare. Tel. 0751900247. (003491/NC-8940)
• Execut gresie, faianță, tencuieli, zidării, zugrăveli, instalații sanitare, electrice, rigips, izolații. Telefon 0741354126, 0766536517, 0721860829. (003489/NC-8941)
• Transport persoane Italia, autoturism Ford Galaxy +remorcă. Telefon 0748106265. (003506/NC-9042)
• Executăm fundații, tencuieli, zidării, izolații polistiren, case la cheie etc. 0752585183. (003528/NC-9043)
• Executăm amenajări interioare și exterioare, zidării, rigips, gresie, faianță, parchet, lambriu, convenabil, calitate superioară. 0743817450. (003587/NC-9137)
• SC efectuează platforme betonate, porți și garduri. 0744602843. (0005090/NC-9139)
• Familie tapetăm, zugrăvim, izolăm interior. 0747367895, 0745501587. (005663/NC-9336)
• Execut lucrări la case, la țară, zidărie, fundații beton, tencuieli, inst. sanitare, inst. electrice, placări rigips, zugrăveli int. și ext. faianțe, hidroizolație la pereți, parchet, foarte ieftin. 0729370085. (003487/NC-9340)
• Amenajări interioare, faianță, zugrăveli, instalații electrice. 0740098243. (005542/NC-9343)
• Echipă tânără execută amenajări interioare -exterioare, calitate, preț negociabil. Tel. 0746930145. (005670/NC-9344)
• Închiriez avantajos încărcător Hanomag 33. 0740709528. (005699/NC-9345)
• Executăm balcoane, zugrăveli, rigips, faianță, tencuieli. 0742589011. (003646/NC-9348)
• Amenajări interioare, zugrăveli, faianțări, instalații. 488365, 0742620758. (003657/NC-9380)
• Zugrăvim ieftin apartamente, locuințe etc. Relații între 19,00-20,00. 0728556421. (003672/NC-9426)
• Zugrăveli interioare, exterioare, izolații, renovări rigips și altele etc. 0752777364. (005754/NC-9438)
• Profesioniști, rigips, faianțări, zugrăveli, tencuieli polistiren. 0747223364. (003714/NC-9512)
• REPARAȚII FRIGIDERE, CONGELATOARE, MAȘINI SPĂLAT AUTOMATE, DOMICILIUL CLIENTULUI, GARANȚIE. 496406, 0722421075, 0741984870. (000654/NC-391)
• Amenajări calitativ, ieftin, rapid. Tel. 0724569497. (006208/NC-417)
• FILMĂRI VIDEO, DVD, MUZICĂ NUNȚI (DJ), FOTOGRAFII. 320159, 0744533119, WWW.NENTORY.RO. (003052/NC-437)
• DECORAȚIUNI BALOANE, ARCADE, TUNURI CONFETTI, FLORI, INVITAȚII NUNTĂ. 0744533119, 320159, WWW.NENTORY.RO (001363/NC-439)
• ORGANIZĂM NUNȚI, SONORIZĂRI, FILMĂRI, FOTOGRAFII. 0722424502, 0742297079. (000758/NC-603)
• Muzică nunți DJ, filmări, fotografii, seriozitate, profesionalism. 0744102981, 0747308082. (003227/NC-1726)
• Electrician autorizat, execuții, reparații, instalații dosare Electrica. 0741114619. (003481/NC-2069)
• Societate autorizată asigură reverificare metrologică, apometre, 14 lei/apometru pentru pensionari, tariful este de 12,5 lei/apometru. Relații la magazinul Climaserv Micro 21 lângă Agenția Loto. tel. 473026, 0741203377. (01.07.BC.9/NC-2199)
• Taxi Galați-Otopeni, 200 RON. 0745673328. (002454/NC-5515)
• Filmări video, foto, prelucrări VHS - DVD. Tel. 458312, 0740045649. (004841/NC-6393)
• SC Imocif, specializată în domeniul construcțiilor în Spania, efectuează lucrări în condiții de garanție: amenajări interioare, amenajări exterioare, tâmplărie aluminiu. Tel. 0236474330, 0752492571, 0747951121. (0008592/NC-7000)
• Reparații frigidere, congelatoare la domiciliu, garanție. Tel. 0742170898, 462212. (005144/NC-7639)
• Economist țin evidențe contabile avantajos, inclusiv bilanț. Telefon 0745028821 după ora 17,00. (003310/NC-8323)
• Executam lucrari de amenajari interioare. Tel. 0724-049691, 0724-341432 (5/07cs58/NC-8519)
• Lucrari de constructii, instalatii electrice, sanitare. Tel. 0724-049691, 0724-341432 (5/07cs58/NC-8521)
• Rașchetez parchet, mașină cu aspirator, montez parchet orice tip. Telefon 461283, 0726718937. (003673/NC-9425)

• Societatea comercială Regina Curățeniei vă oferă servicii profesionale de curățenie pentru locuințe, societăți comerciale și instituții la cele mai mici prețuri din oraș. Telefon 0744488288. (05.07. GC.11/NC-1193)

• Electrician execut instalații și reparații. Tel. 0746405668. (004729/NC-6088)

• Filmări video, echipă profesioniști. Telefon 0745699337, 317087. (004971/NC-6902)

• Decorări autocolant, design și culori deosebite. 0743182368. (005229/NC-7729)

• Societate execută șarpante, învelitori Lindab, tablă, jgheaburi, burlane, hidroizolații, termoizolații. 0742671569, 0744215492. (005333/NC-7890)

• Asigurăm service calculatoare la sediul firmei (domiciliu), www.asistpc.lx.ro 0729433025. (003173/NC-8110)

• Firmă vinde și montează pavaj, de asemenea execută lucrări de amenajări și construcții de la A la Z. Tel. 0730007359. (0005256/NC-8938)

• Execut tâmplărie PVC la cel mai mic preț. Tel. 0744552733 (005599/NC-9004)

• Societate de construcții cu experiență Italia, execută hidroizolații, termoizolații, fundații, zidării, tencuieli, finisaje, văruieli cu scule și utilaje conform standardelor europene. Contactați-ne la telefoanele 0745855036, 0751105299 și noi vă căutăm. (0005290/NC-9338)

• Cabinet de contabilitate oferă servicii de evidență contabilă și financiară pentru orice tip de activitate a societăților comerciale. Telefon 431603, mobil 0744785205. (003637/NC-9350)

• Executăm case cu structură din lemn la cheie în numai 60 zile la numai 350 euro/mp. Tel. 0740226326. (005014/NC-7221)

• Intermedia execută: hidroizolații, termoizolații, fațade, amenajări interioare, acoperișuri (tip Lindab), șarpante, mansarde, pardoseli epoxidice. Reduceri 5-15 la sută. Depozit materiale construcții bdul G. Coșbuc nr. 308. Tel. 0748249810. (03.07.BC.50/NC-464)

• Intermedia vinde și montează parchet laminat, lambriu, jaluzele, rulouri exterioare, uși de interior, reduceri 5-15%. Tel. 498615, 0748249810. (03.07.BC.50/NC-472)

• Rate! Tâmplărie din aluminiu și PVC cu geam termopan, preț minim, calitate superioară. Telefon 0748882205. (03.07.BC.3/NC-501)

• Transport marfă 3 tone intern și internațional. 0744785636. (05.07. GC.13/NC-1194)

• Societăți constituiri, autorizări, cesiuni, fundații, asociații non-profit, sindicate. Înregistrare mărci OSIM. 493440, 0741021282. (5.07. CS.02/NC-2137)

• RATE cu buletinul!!! Avans 0%!!! Tâmplărie PVC, aluminiu , geam termopan.312166, 312151, 0722437530. (01.07.BC.15/NC-2198)

• Cabinet specializat înființează, modifică societăți obține avize, autorizații. 0728865136. (0008426/NC-2554)

• Soc. com. vinde și închiriază platforme mobile pt. lucru la înălțime. Tel. 0752286381, 0752286382, fax 0236448501. (0005133/NC-8319)

• Înființăm societăți comerciale, modificat acte, cesiuni, consultanță juridică gratuită, reprezentanță în instanță. 0740426425, 0724399208. (0005089/NC-9138)

Decese

●Împietriți de durerea care a cuprins familia la incredibila pierdere a celei care a fost

ANGELA VIZINTEANU

nu ne rămâne decât să-l rugăm pe Bunul Dumnezeu ca îngerii să-i fie aproape și să-i întărească familia în aceste momente cumplite. Sincere condoleanțe. Fam. Nechita.

• Asistentul principal Tofan Tănase, autorizat pentru îmbălsămări, răspunde solicitărilor prin 418264, 0744477943. (003460/NC-1898)
• Deplângem suferința și moartea neașteptată a celui care ne-a fost soț și tată

ROȘCA OCTAV. Soția și fiii Gabi și Dan. (005711/NC-9369)
• A plecat dintre noi PETREA RADA, sat Lupele, scumpa noastră mamă și bunică. Înmormântarea are loc la Cimitirul Sf. Lazăr ora 12,00. Fiicele, ginerii, nepoții. (005710/NC-9370)
• Colegii de serviciu sunt alături de Roșca Nicușor la greaua pierdere prilejuită de decesul tatălui. Condoleanțe familiei îndoliate. (005701/NC-9371)
• Un ultim omagiu celui plecat în veșnicie, GHEORGHE STRATULAT. Dumnezeu să-l aibă în paza Lui. Vecinii. (005709/NC-9372)
• Suntem alături de sora și cumnatul nostru Roșca Gabriel și Daniela la durerea pricinuită de pierderea celui care le-a fost cel mai bun tată ROȘCA OCTAV. Dumnezeu să-l odihnească. Fam. Olteanu Florin și Laura. (005737/NC-9416)
• Pentru IUSTIN NICOLAU, un îngeraș ce a pornit spre veșnicie, regrete eterne familiei. Eliza și Silviu Tudorache. (005742/NC-9430)
• Colectivul SC Romanel International Group SA, punct de lucru Brăila este alături de domnul director Vizinteanu Nicolae în momentele grele pricinuite de trecerea în neființă a soției sale VIZINTEANU ANGELA. Sincere condoleanțe. (0005355/NC-9435)
• Suntem alături de Nicu Vizinteanu la trecerea în neființă a soției sale ANGELA. Sincere condoleanțe. Teonia și Marian. (vl/NC-9436)

Au încetat din viață în ziua de 25.05.2007

1. Butea Xenia	- 95 ani
2. Leonte Vasile	- 57 ani
3. Vizinteanu Angelica	- 39 ani
4. Eni Georgeta	- 52 ani
5. Manciu Dumitru	- 72 ani
6. Popa Pascu	- 69 ani
7. Patriche Fănică	- 52 ani

• Regretăm dispariția neașteptată a îngerașului IUSTIN NICOLAU. Dumnezeu să-l odihnească. Condoleanțe familiei. Fam. Dragu Grigore și Dragu Constantin. (005743/NC-9431)
• Îndurerați anunțăm dispariția fulgerătoare a dragii noastre fiice, surori și cumnate ANGELICA VIZINTEANU. Dumnezeu să te primească cu iubirea divină în împărăția Sa și să-ți dăruiască lumină și pace eternă. Nu te vom uita niciodată. Mama, frații, cumnatele. (003695/NC-9446)
• Colectivul Tesa al Spitalului de Pneumoftiziologie Galați regretă profund trecerea prematură în neființă a bunei lor colege

cons. jr. ANGELICA VIZINTEANU.

Lacrimi și flori pe ultimul drum. Nu te vom uita niciodată. Condoleanțe familiei. (003696/NC-9449)

• Ai iubit viața, ai luptat să învingi boala și cu toții am crezut într-o minune. Cu profundă tristețe ne despărțim de scumpa noastră mamă și soție

ANGELICA VIZINTEANU.

Flori și lacrimi sunt tot ce-ți mai putem oferi. Andra fiică și Nicu soț. Nu te vom uita niciodată. Corpul neînsuflețit este depus la Capela Înălțarea Domnului Țiglina II. Înmormântarea duminică 27 mai ora 12,00 la Cimitirul Nou Ștefan cel Mare. (003693/NC-9451)
• Cu multă tristețe, lacrimi și regret anunțăm despărțirea fulgerătoare de colega noastră

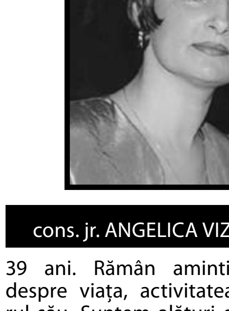

cons. jr. ANGELICA VIZINTEANU,

39 ani. Rămân amintiri frumoase despre viața, activitatea și caracterul său. Suntem alături de familia îndurerată. Conducerea Spitalului de Pneumoftiziologie Galați. (003694/NC-9452)
• Locatarii Asociației 262 regretă dispariția neașteptată a președintelui PATRICHE FĂNICĂ. Sincere condoleanțe familiei îndurerate. Dumnezeu să-l odihnească în pace. (0005319/NC-9462)
• Elevii clasei a IX-a C împreună cu diriginta Popa Mihaela de la Liceul "Emil Racoviță" sunt alături de domnul profesor Boaru Mihai în momentele dificile pricinuite de moartea tatălui. Sincere condoleanțe. (003712/NC-9530)
• Suntem alături de Crina și Aurelian în aceste momente grele când se despart de unicul lor fiu

JUSTIN 5 ani.

Dumnezeu să-l odihnească în pace. Mimi și Cornel Gheorghiu. (vl/NC-9532)
• Nedrept de repede timpul s-a oprit pentru buna și optimista mea prietenă,

consilier juridic ANGELICA VIZINTEANU.

Nu te voi uita niciodată. Nicoleta Dulal. (003721/NC-9578)
• Cu adâncă durere anunțăm stingerea din viață a dnei dr. EUGENIA ALEXANDRA DONEA Înmormântarea va avea loc duminică, 27 mai 2007, ora 12,30, la Cimitirul Reînvierea Colentina, București. Familia. (003678/NC-9433)

• Un drum s-a frânt prea timpuriu, un suflet pur s-a înălțat fulgerător la cer, nepotul nostru IUSTIN NICOLAU a plecat spre cele veșnice și împreună cu el, s-a prăbușit o lume. Traian, Camelia și Dan Nicolau. (005595/NC-8989)

SE AFLĂ REPEDE...
MICĂ PUBLICITATE ZILNIC
Luni – Vineri: 8.00 – 16.00 Sâmbătă: 8.00 – 12.00
Str. Domnească Nr. 68

PUBLICITATE

Sâmbătă - Duminică, 26 - 27 Mai 2007

IMPORTANT!

Societățile comerciale și persoanele fizice autorizate care solicită publicarea unor anunțuri la rubricile:
-LICITAȚII -LICHIDĂRI -CONVOCĂRI (Adunări generale)
-CITAȚII (Chemări în judecată) trebuie să prezinte la ghișeele de Mică Publicitate o adresă, în original, cu:
- Antetul firmei; Numărul de înregistrare; Datele de apariție solicitate; Textul înaintat spre publicare; Semnătura autorizată; Ștampilă.

Mica Publicitate

Decese

• Dumnezeu a avut nevoie de un înger și te-a chemat pe tine,

JUSTIN NICOLAU. Colectivul grupei mijlocii. Dumnezeu să te odihnească în pace. (005622/NC-9074)

• Cu tot sufletul, familia Cernat este alături de Preda Gheorghe la durerea pricinuită de decesul mamei. Sincere condoleanțe transmite și colectivul Farmaciei Patis Cernat. (003556/NC-9077)

• Cea mai de preț comoară, cel mai scump nouă, micuțul nepoțel JUSTIN MIHNEA nu mai este. S-a înălțat la cer, micuța stea, să ne lumineze de acolo zilele îndurerate. Adio, dragă îngeraș! Mamaia și tataia Nicolau. (005638/NC-9124)

• Sincere condoleanțe familiei Tudorel Nicolau, fiicei și ginerelui la ireparabila pierdere a micuțului JUSTIN. Dumnezeu să-l aibă în paza Sa. Familia Marian Rovența. (003653/NC-9373)

• Împietrite de durerea care a cuprins familia la incredibila dispariție a fiului IUSTIN 5 anișori, nu ne rămâne decât să-l rugăm pe Dumnezeu să-i trimită îngerii în pază și să-i întărească părinții în aceste momente grele. Sincere condoleanțe. Casieria și Secretariatul SC Galmopan SA. (005679/NC-9375)

• Ne alăturăm familiilor Nicolau și Cahu la marea pierdere cauzată de decesul fiului și a nepotului iubit NICOLAU JUSTIN MIHNEA pe care Dumnezeu l-a așezat printre îngeri. Familia Rădună. (003664/NC-9397)

• Îți spun acum adio, micuțule **IUSTIN** și mă rog fierbinte ca îngerii să-ți vegheze pașii nesiguri și să-ți lumineze calea în lumea nouă a lucrurilor bune.

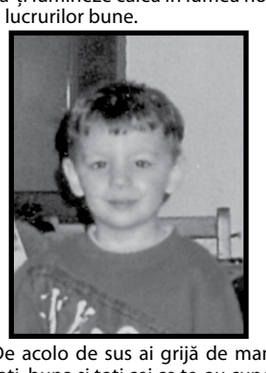

De acolo de sus ai grijă de mami, tati, buna și toți cei ce te-au cunoscut. Eu te-am ținut în brațe când debutai la **grupa mică**, acum te țin de mână pe ultimul tău drum. E mult prea dureros pentru cei ce te-au cunoscut zglobiu, jucăuș și plin de viața care ți s-a stins. Dumnezeu să te ocrotească, piticule! **Carmen** Crăciunoiu, educatoare. (003670/NC-9399)

• Înmărmuriți de tristețe regretăm enorm dispariția inexplicabilă a micuțului nostru vecin JUSTIN MIHNEA, 5 ani. Suntem alături de familia îndoliată. (005746/NC-9432)

• Ai fost un copil frumos și adorat, un înger care s-a stins, dar care va fi întotdeauna în sufletul și inima noastră, ai fost o rază de soare,

JUSTIN MIHNEA NICOLAU, 5 ani. Nimeni și nimic nu te va înlocui. Acum dacă Dumnezeu te-a luat de lângă noi, sufletul doare, iar cuvintele și-au pierdut înțelesul. Cu inimile zdrobite de durere, mami și tati. Este depus la Capela Țiglina II, lângă Ugira. Înmormântarea sâmbătă ora 10,00 Cimitir Eternitatea. (005637/NC-9118)

• Ce se poate spune despre o tânără frumoasă, inteligentă, cu o bunătate fără margini a cărei viață a fost curmată brusc la 38 ani? Răspunsul nu poate fi decât acela că Dumnezeu își are socotelile Lui. Regretăm nespus moartea nepoatei noastre ANGELA VIZINTEANU, consilier juridic la Spitalul TBC Galați. Georgeta Dan cu copiii Irina, Cristian și Emil. (003626/NC-9374)

• Zâmbetul și chipul tău vor rămâne întotdeauna în amintirea noastră.

Colectivul Grădiniței "Iulica" este alături de familia îndurerată. Dumnezeu să te aibă în grijă, IUSTIN. (005622/NC-9076)

• Colectivul Secției de Chirurgie Toracică Spitalul de Urgență "Sf. Ap. Andrei" Galați anunță dispariția prematură a jr. VIZINTEANU ANGELA. Spitalul de Pneumoftiziologie Galați. Condoleanțe familiei. (003703/NC-9463)

• Împărtășim durerea profundă a fam. Crina și Aurelian Nicolau la dispariția fulgerătoare a fiului lor IUSTIN. Dumnezeu să-l aibă în grijă. Dr. Carmen și Daniel Marcu. (005736/NC-9402)

• Suntem alături de rudele îndurerate în clipele grele provocate de pierderea celei care a fost o mamă și o bunică iubitoare FLORICA TOADER. Sincere condoleanțe familiei îndoliate. Dumnezeu s-o odihnească în pace. Familia Jugănaru. (vl/NC-9417)

• Suntem alături de prietenul nostru Șerban Donea, căruia îi transmitem sincere condoleanțe și ne exprimăm profunda durere, la dispariția distinsei sale mame dr. EUGENIA ALEXANDRA DONEA om de aleasă noblețe și model de caracter uman pe parcursul întregii sale vieți. Fam. Elena și Viorel Mînzu. (003679/NC-9434)

• Conducerea și colegii din cadrul SC Dunărea SA sunt alături de domnul Eni Lucian în aceste grele momente pricinuite de decesul mamei. Sincere condoleanțe familiei. (05.07. ext.204m/NC-9445)

• **NOVOMATIC, 461123** Servicii funerare, transport urban, interurban, MAGAZIN, parter, bl. Turn, vizavi Sala Sporturilor-Bazinul Olimpic. (01.07.BC.8/NC-1274)

• SC VILLMAR OFERĂ SERVICII FUNERARECOMPLETE,TRANSPORT URBAN-INTERURBAN REALIZĂM FOTO CERAMICĂ ALB-NEGRU ȘI COLOR, PREȚURI AVANTAJOASE. NE GĂSIȚI PE STR. CEZAR NR. 23 SAU MICRO 39, VIZAVI STAȚIA PETROM. 0236319390, 0722474704. (0006587/NC-1278)

• CHRISTIAN COMPANY LIDER SERVICII FUNERARE COMPLETE! Magazin și transport FUNERAR. 15 modele SICRIE de la 125-lei. UNIC! Fotoceramică ITALIA. NON STOP! 320700, 0745781785. MAGAZIN vizavi de MCDONALD`S. GARANTAT cele mai mici prețuri! (05/07/TD/14/NC-1272)

Comemorări

• Cu aceeași durere în suflet familia comemorează cinci ani de la pierderea bunului soț, tată și bunic BARBU COSTICĂ. Dumnezeu să-l odihnească. (005687/NC-9342)
• Timpul nu poate aștepta în inimile noastre. Durerea este la fel de mare și grea ca acum trei ani când destinul nemilos a smuls-o de lângă noi pe cea mai bună soție, mamă și bunică

STRATULAT RODICA la 62 ani. Dumnezeu s-o odihnească în pace luminându-i calea spre cele veșnice. Soțul, fiul, fiica, nora, ginerele și nepoții. (003643/NC-9346)
• Cu sufletele încă răvășite de durere anunțăm că au trecut 40 de zile de la plecarea fulgerătoare a dragului nostru soț, tată și bunic iubitor

VLAD VASILE 58 ani și care a lăsat în urmă multă durere și singurătate. Te vom păstra în inimile noastre și te vom iubi întotdeauna. Familia. (003640/NC-9349)

• S-au scurs 40 zile de la trecerea în neființă a bunului nostru fiu și frate

VLAD LICĂ. Nu te vom uita niciodată! Dumnezeu să-l odihnească în pace. Mama, fratele, surorile și cumnații. (003639/NC-9356)
• Reamintim că s-au scurs 25 de ani de lacrimi, neuitare și regrete de când a trecut în lumea îngerilor

IACOB REMUS 15 ani. Mama, tata, frații și sora. (003538/NC-9358)
• Au trecut 61 de ani de când ne-a părăsit scumpul nostru tată ION VLAD și 12 ani de când a plecat de lângă noi scumpa noastră mamă

VLAD POLIXENIA MILIȚA. Slujba de pomenire duminică, 27.05.07, în satul Odaia Manolache, Vânători. Nu-i vom uita niciodată. Dumnezeu să-i odihneaacă în pace. Iordana și Lache Vlad. (003354/NC-9363)
• Se împlinesc 10 ani de când ne-a părăsit bunul nostru soț, tată și bunic

SACULEA IOAN. Dumnezeu să-l odihnească în liniște și pace. Familia. (003386/NC-9365)
• A trecut un an și jumătate de când a plecat de lângă noi scumpa noastră cumnată

VLAD IONICA - Brăila. Nu o vom uita niciodată. Dumnezeu să o odihnească în pace. Iordana și Lache Vlad. (003354/NC-9368)
• Au trecut 41 de ani de când ne-a părăsit scumpul nostru

ANTOHI MISĂILĂ. Dumnezeu să-l odihnească în pace. Iordana și Lache Vlad. (003354/NC-9379)
• Pe 25 mai s-au împlinit doi ani de când

PETRACHE PĂDURARU, 72 ani s-a ridicat la Domnul. Dumnezeu să-l odihnească! Să-i fie țărâna ușoară! Familia. (003178/NC-9383)
• Cu durere anunțăm trecerea a 5 ani, respectiv doi ani de la decesul dragilor noștri

MANGAFA OTI și GOGU. Nu o să uităm niciodată devotamentul și dragostea cu care ne-ați crescut. Familia. (005214/NC-9384)

• Cu aceeași adâncă și nesfârșită durere familia reamintește celor care au cunoscut-o că se împlinește un an de când scumpa noastră soție, mamă și bunică

SAVIN VASILICA, născută BĂLAN a trecut în neființă după o lungă și grea suferință. A fost o soție, mamă și bunică blândă, iubitoare și devotată familiei. Noi cei rămași în viață continuăm să te iubim și-ți vom păstra în inimile îndurerate un loc pe care nimeni și nimic nu-l va putea înlocui niciodată. Pios omagiu sufletului tău nobil. Familia. (005714/NC-9410)

• Amintiri, dor, durere acum când se împlinesc trei ani de când CHIRU AUREL a părăsit această lume. Dumnezeu să-l odihnească. Mihaela și Flori. (003459/NC-9362)
• Au trecut șapte ani de când ai plecat dintre noi cel care ne-ai fost soț, tată și bunic

ROMAN GHEORGHE. Dumnezeu să-l odihnească. (005358/NC-9385)
• Se împlinesc 40 de zile de lacrimi și durere de la dispariția fulgerătoare a celui care a fost soț, tată, socru și bunic

BUTUNOI NECULAI, Smulți. Dumnezeu să-l odihnească în pace. Familia. (005612/NC-9390)
• A plecat pe drumul fără întoarcere acum patru ani

POALELUNGI AUREL, lăsând în urmă jale și durere. Lacrimi și flori pe tristul mormânt. Soția, fiii, nora și rudele apropiate. (003530/NC-9393)
• Cu durere în suflet anunțăm că se împlinesc 40 de zile de când boala nemiloasă te-a răpit dintre noi buna noastră soție, mamă și bunică

GETA CIOCOIU. Nu te vom uita niciodată. Familia. (003501/NC-9396)
• S-au împlinit 40 de zile de când sufletul tău bun a plecat dintre noi

GETA CIOCOIU. O rugăciune, o floare și o lumânare sunt tot ce îți putem oferi. Regrete eterne Puiu, Nela și copiii. (003502/NC-9398)
• Tristă amintire, dor nestins, regrete eterne la nouă ani de la dispariția iubitului nostru soț, tată și bunic

CRISTIAN GHEORGHE. Te vom păstra în inimile și rugăciunile noastre. Dumnezeu să te odihnească. Soția, fiicele, ginerii și nepoții. (005614/NC-9400)

• Cu mare durere în sufletul meu îmi amintesc că ziua de 29 mai 2004 a fost pentru mine ziua cea mai grea și întunecată. Când ai plecat și m-ai lăsat, nu mai ești cu mine.

Ce să fac NECULAI să te am la pieptul meu, ce să fac să nu-mi mai fie atât de greu. Mă simt singură pe lume, lipsită de vorbe bune chiar dacă sufletul meu e greu. Vreau să fii în gândul meu, nu știu dacă vreodată te voi uita, aveai un suflet mare ce dragoste-mi purtai când mă strigai pe nume știam că-i vocea ta dar de trei ani nimeni nu mă mai strigă Tuca, dragul meu NECULAI TENTIUC. Vino măcar în vis să-ți spun durerea mea. E greu fără tine. Cu tine în gând mă culc, cu tine în gând mă trezesc. Am să găsesc liniște când Dumnezeu mă aduce lângă tine. Soția Maria. Comemorarea sâmbătă, 26 mai, acasă. (005640/NC-9405)
• Se împlinește un an de dor de când ai plecat dintre noi dragul nostru

IOV MIHAI - 71 ani. Vei rămâne viu în amintirea noastră. Soția, copiii. (003604/NC-9407)
• Nimic nu poate umple golul lăsat în sufletul meu prin plecarea ta

TATA CHIRU, sunt sigur că mereu îmi vei veghea pașii în viață. Dumnezeu să te ierte. Ionuț. (003459/NC-9409)
• Soția Titina, copiii: Monica, Alexandra și Săndel comemorează cu tristețe împlinirea a cinci ani de la pierderea celui mai drag soț, tată și bunic

FĂNICĂ UNGUREANU zis TAICA. Dumnezeu să-l odihnească în pace. Comemorarea 26.05.2007. (005708/NC-9411)
• Regrete, lacrimi nestinse și dor nesfârșit la împlinirea unui an de la plecarea dintre cei dragi a celui care a fost

MUNTEANU MANOLE. Te plâng soția Domnica, fam. Nistor, Ghiniș, Munteanu, Iorga. (003645/NC-9412)
• Gândul ne zboară spre tine mereu nu putem crede că au trecut trei ani de când nu mai ești printre noi. Dragul nostru bunic

TENTIUC NECULAI ne-a părăsit pentru o altă viață. Timpul nu îți va șterge niciodată amintirea. Ne rugăm Bunului Dumnezeu să-ți vegheze odihna în pace și lumină. Nepoții Nelu și Flori. (003674/NC-9415)
• S-au scurs patru ani de lacrimi și dor de când scumpul nostru soț, tată și bunic

IOAN ANGHELUȚĂ s-a grăbit să plece de lângă noi. Dumnezeu să-l odihnească în pace. (003713/NC-9562)

• Astăzi, 26 mai se împlinesc șapte ani de când a dispărut dintre noi

NECULAI GHERBĂLUȚĂ. Nu te vom uita niciodată! Familia. (003688/NC-9564)

• Nimic în lume nu ne poate alina durerea care în urmă cu 40 zile ne-a copleșit atunci când Dumnezeu ni te-a luat neașteptat de repede. Nu se poate înțelege cât de grea este despărțirea decât atunci când cineva pleacă dintre noi. Îl cauți și nu-l găsești, îl aștepți și nu mai vine, deși timpul trece, ochii ne sunt plini de lacrimi, iar gândul ne este mereu la dragul nostru soț, tată și bunic

DUMITRIU GIGI, plecat mult prea devreme dintre noi. Familia. (005570/NC-9115)

• Este de necrezut că au trecut șase luni de când CRISTINA, fetița prietenilor și nașilor noștri Ovidiu și Alina, a plecat către Dumnezeu. Va rămâne veșnic în amintirea noastră. Ovidiu și Lucica. (003451/NC-9120)

• Dor și neuitare la șapte ani de la decesul celui mai iubitor soț, tată și bunic

ALEXIU DUMITRU. Să-i fie somnul lin sub paza Bunului Dumnezeu. Familia. (005666/NC-9360)

• Purtându-l mereu în inimă și gând comemorăm sâmbătă, 26 mai, împlinirea unui an de la trecerea la odihna veșnică a celui care a fost soț și tată

TEODOROF ȘTEFAN (FĂNEL). Dumnezeu să-l odihnească! Soția și fiul. (003359/NC-9364)

• Te căutăm, așteptăm să ne întâmpini în prag dar de 40 zile tu nu mai ești iubitul nostru cumnat

DUMITRIU GIGI - 59 ani, plecat dintre noi în plină viață. Dumnezeu să te ierte. Robert, Vasile și Viorica. (005571/NC-9386)

• Cu tristețe în suflet amintim că s-au scurs șapte ani de când ne-a părăsit pentru totdeauna cel care a fost

PETRESCU ADRIAN TRAIAN. Dumnezeu să-l odihnească în pace. Copiii, nepoții și cuscrii (005625/NC-9406)

• Lacrimi fierbinți pentru tataia nostru IOV MIHAI la împlinirea unui an de la deces. Nepoțelele. (003605/NC-9408)

• Cu 28 ani și respectiv14 ani în urmă am sărutat pentru ultima oară mâinile dragilor noștri părinți

DRUȚĂ C. ANETA, DRUȚĂ C. GHEORGHE, Tecuci, care ne-au crescut și îngrijit cu dragoste. Dumnezeu să vegheze odihna sufletelor lor. Familia. (005770/NC-9559)

• S-au scurs deja șase luni teribil de grele de la despărțirea prematură de iubita noastră

CRISTINA CHICULIȚĂ care la numai 30 ani a plecat de lângă noi, atunci când atâtea speranțe și dorințe ar fi vrut să se îndeplinească. Dumnezeu să o odihnească în pace alături de mamaie și tataie pe care i-a iubit atât de mult. Alina, Ovidiu și Răzvan Chiculiță, Mihaela, Bujor și Mihai Prelipceanu. (005540/NC-9089)

• Îndureați și cu ochii în lacrimi amintim că se împlinesc 40 zile de când a plecat în veșnicie chipul care ne-a luminat viața

BĂLĂOIU COSTICĂ. Vei rămâne mereu în inimile noastre dragul nostru soț, tată și bunic. (005675/NC-9361)

• Cu tine viața era plină de bucurii și speranțe dar a trecut deja un an de când Dumnezeu ne-a despărțit de cel drag, îl așteptăm dar nu mai vine, îi vorbim sperând să ne audă de undeva... departe. Trist ne-a fost destinul, ne rugăm ca Dumnezeu să te odihnească în pace și tu să ne veghezi mereu iubitul nostru

GRĂDINARU GH. Soția, copiii și nepoțelul Andrei. (003659/NC-9413)

• Astăzi comemorăm doi ani de când dragul nostru

IONEL NISTOR a trecut în neființă. Lacrimile noastre nu încetează să curgă și ne rugăm ca sufletul tău să aibă odihna veșnică. Nu te vom uita niciodată. Dumnezeu să te ierte! Soția, copiii și nepoții. (003675/NC-9414)

AGENDA

Sâmbătă - Duminică, 26 - 27 Mai 2007

Glume GLUME

Vasile Ghica
redactie@viata-libera.galati.ro

- Omul se trage din maimuță?
- Nu, dar se poate retrage în ea.

- Când eram mai mic am avut meningită!
- Serios? Păi, de boala asta ori mori, ori rămâi tâmpit.

- Știi că Picasso a vrut să se sinucidă la 80 de ani fiindcă a avut primul eșec sexual?
- Cred că îl lăsase și memoria.

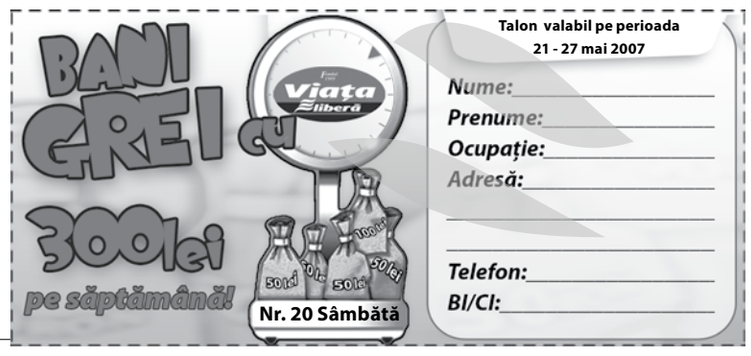

Cotele apelor Dunării

din 25 mai 2007

Cernavodă	116 cm	+ 3 cm	GALAȚI	219 cm	- 2 cm
Hârșova	188 cm	staț.	Isaccea	170 cm	staț.
Brăila	221 cm	- 1 cm	Tulcea	136 cm	- 2 cm

www.viata-libera.ro

Viața din Carnet

Viața HOROSCOP

26 - 27 mai

Gemeni
22 mai - 21 iunie

Faceți achiziții importante și asta vă ambiționează să vă doriți și mai mult. Nu e rău, dar să nu picați în lăcomie.

Rac
22 iunie - 22 iulie

Vă place să acaparați atenția tuturor și nici nu vă vine greu s-o faceți. Farmecul personal funcționează independent de dvs.

Leu
23 iulie - 22 august

Sunteți mai mult ca niciodată concentrat/ă asupra dvs. și a partenerului/ei de viață. Pentru că acestea sunt lucrurile de care vă pasă.

Fecioară
23 august - 21 septembrie

Liniștiți-vă prietenii. Sunteți un/o organizator/oare extraordinar/ă, iar planurile dvs. ies ca la carte.

Balanță
22 septembrie - 22 octombrie

Nu vă mai mulțumesc vorbele frumoase. Treceți în faza în care aveți nevoie de ceva mai multă concretețe.

Scorpion
23 octombrie - 21 noiembrie

Nu aveți dreptul de a pune mai multe întrebări decât anumitor persoane, pentru că ar apărea bănuieli. Fondate, de altfel.

Săgetător
22 noiembrie - 21 decembrie

Cineva are nevoie în mod deosebit să se consulte cu dvs. asupra unor probleme sensibile. Fiți răbdător/oare.

Capricorn
22 decembrie - 19 ianuarie

Sunteți încântat/ă de felul în care ceilalți vă recepteazăă, dar succesul dvs. este mult mai mare decât credeți dvs.

Vărsător
20 ianuarie - 18 februarie

Cineva vă ambiționează, iar dvs. aveați nevoie doar de un impuls. Acum puteți realiza mai mult decât de obicei.

Pești
19 februarie - 20 martie

Părerea pe care v-ați format-o în timp vizavi de o persoană de același sex se confirmă, dar nu exact în termenii doriți.

Berbec
21 martie - 20 aprilie

Vă simțiți în competiție cu o persoană care nu are cine știe ce merite. Situația nu vă convine deloc, cel puțin nu acum.

Taur
21 aprilie - 21 mai

Îngrijorarea dvs. nu are un sens precis, dar vă place să impresionați printr-o atitudine preocupată. Nu prea vă iese.

Casandra

Filme la TV

26 mai

Cum să scapi de un tip în 10 zile

Prima Tv, ora 20,00
Comedie, SUA, 2003
Titlu original: How to Lose a Guy in 10 Days
Cu: Kate Hudson, Matthew McConaughey

Andie Anderson are o misiune foarte ciudată și puțin timp la dispoziție. Trebuie să scrie un articol despre toate greșelile neintenționate pe care o femeie le face în relația cu un bărbat, greșeli ce duc la ruperea legăturii. Pentru asta are doar 10 zile la dispoziție. Andie trebuie să găsească un bărbat, să-l determine să se îndrăgostească de ea și apoi să comită câteva greșeli clasice astfel ca acesta să-i dea papucii. Cel ales este Benjamin Barry care tocmai a pariat cu șeful său că poate face o femeie să se îndrăgostească de el în 10 zile.

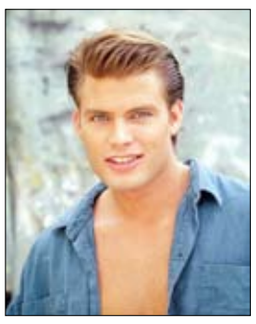

Război pe submarin

Antena 1, ora 22,45
Thriller, SUA, 2001
Titlu original: Deadly Passage - Danger Beneath The Sea
Cu: Casper Van Dien

Sheffield este un tânăr ofițer în forța navală a Statelor Unite care are sub comandă un submarin de atac dotat cu arme nucleare. Nava sa este luată în stăpânire de o bandă de marinari renegați care sunt siguri de faptul că a avut loc un schimb de bombe nucleare în timpul în care ei au pierdut contactul radio cu țărmul. Mai mult decât atât, unul dintre acești marinari era invidios pe Sheffield că a fost ales pentru promovare în defavoarea lui…

Elena Parapiru

S-a întâmplat *pe 26 mai...*

Virgil Guruianu
redactie@viata-libera.ro

1488 - Începe construirea Bisericii "Sf. Gheorghe" de la Voroneț, ctitorie a lui Ștefan cel Mare.

1554 - Alexandru Lăpușneanu termină rezidirea Mănăstirii Bistrița (jud. Neamț) veche ctitorie a lui Alexandru cel Bun.

1591 - Se încheie construcția Mănăstirii Mihai Vodă din București.

1679 - Începe construirea Mănăstirii Cotroceni, ctitoria lui Șerban Cantacuzino.

1875 - Se naște STAN GOLESTAN (m. 1956), compozitor și critic muzical.

1907 - Se naște JOHN WAYNE (m.1979), actor american.

1916 - Se naște VINTILĂ CORBUL, prozator, traducător.

1926 - Încetează din viață LEON DONICI (n.1887), prozator.

1928 - Se naște GHEORGHE TURCU (m. 1993), regizor de filme documentare, utilitare și de ficțiune.

1941 - Se naște IOSIF DEMIAN, operator, regizor (din 1985 lucrează în Australia).

1943 - Se naște LIVIU GRĂSOIU, critic și istoric literar.

1946 - Regele Mihai I îl decorează pe Petru Groza cu Ordinul "Serviciul Credincios", înmânat personal primului-ministru de către șeful statului, la Constanța.

1950 - Stabilirea regimului de colectare a produselor agricole (cotele obligatorii impuse țăranilor de către stat).

1952 - Adepții liniei comunist-naționaliste din PCR, în frunte cu Gh. Gheorghiu-Dej, reușesc să înlăture gruparea Ana Pauker, Vasile Luca, Teohari Georgescu, promotoare a subordonării servile și totale față de PCUS și URSS.

1966 - Se naște HELENA BONHAM CARTER, actriță britanică, laureată cu Premiul Oscar (1998).

1967 - **Se dă în exploatare cel de-al doilea tunel pe linia ferată Galați-Barboși.**

1976 - Încetează din viață MARTIN HEIDEGGARD (n. 1889), filosof german.

1988 - Încetează din viață DAN BĂJENARU (n. 1900), pictor.

1995 - Încetează din viață ȘTEFAN BĂNICĂ (n.1933), actor, vedetă de teatru și televiziune; în film, peste 15 roluri.

1996 - Încetează din viață OVIDIU PARADIMA (n.1909), critic, istoric literar, folclorist, publicist, laureat cu premiile "B.P. Hasdeu", "I. Heliade Rădulescu", ale Academiei Române, cu Premiul Societății Scriitorilor Români.

1998 - Încetează din viață ȘTEFAN BĂNULESCU (n.1929), prozator.

2000 - Prin Hotărârea nr.312 a Consiliului Județean Galați, **Teatrului Dramatic Galați i se atribuie numele actriței gălățene Fani Tardini.**

2002 - Încetează din viață IRINEL LICIU (n.1928), balerină, prim-solistă a Operei Române din București.

... și pe 27 mai

1564 - Încetează din viață JEAN CALVIN (n.15), reformator religios francez, fondatorul calvinismului.

1600 - Mihai Viteazul devine "Domn al Țării Românești și al Ardealului și a toată țara Moldovei", realizând prima unire a celor trei țări române.

1703 - A fost fondat orașul Sankt Petersburg, Rusia.

1821 - Tudor Vladimirescu este ucis de Alexandru Ipsilanti.

1840 - Încetează din viață NICOLO PAGANINI (n. 1782), violonist și compozitor italian.

1867 - Se naște ARNOLD BENNETT (m. 1931), scriitor britanic.

1873 - Este adus în țară, de la Heidelberg-Germania, corpul neînsuflețit al lui Al.I. Cuza și înmormântat la Ruginoasa.

1896 - Cinematograful "Lumiere" este prezentat la București pentru prima oară în saloanele ziarului "L'Independance Roumaine".

1903 - Se naște VICTOR BUNEA (m. 1995), inginer, membru de onoare al Academiei Române.

1905 - Se naște IOAN I. CIORĂNESCU (m. 1926), poet, traducător.

1910 - Încetează din viață HEINRICH HERMANN ROBERT KOCH (n. 1843), bacteriolog german, laureat cu Premiul Nobel pentru Fiziologie și Medicină (1905). A descoperit bacilul tuberculozei, cunoscut astăzi sub denumirea de "bacilul Koch"

1929 - Se naște PETRE ACHIȚENIE, pictor.

1932 ▸ Se naște NICOLAE PINTILIE (m.1995), poet, traducător.

▸ **La ființă Muzeul din Tecuci** (organizat în incinta Școlii Comerciale). Director prof. Constantin Solomon.

1933 - Se naște RADU NEGRU (m.1997), critic de artă, eseist.

1943 - Se naște VIORICA CONSTANTINESCU, filolog, eseist.

1955 - Se naște **STERICĂ BĂDĂLAN,** pictor, membru al Filialei UAP Galați.

1964 - Încetează din viață JAWAHARLAL NEHRU (n.1889), fost președinte al Republicii India.

1973 - Încetează din viață CONSTANTIN DAICOVICIU (n. 1898), istoric, arheolog, membru al Academiei Române și al altor foruri științifice internaționale.

1974 - Se naște MEDEEA MARINESCU, actriță de teatru și film, pianistă, laureată cu mai multe premii.

1975 - Se naște, la **Galați, EDUARD COSTANDACHE,** artist plastic.

1978 - Încetează din viață VINTILĂ MIHĂILESCU (n. 1890), geograf, membru al Academiei Române.

1984 - Inaugurarea oficială a Canalului Dunăre-Marea Neagră, cu o lungime de 64,2 km, o lățime de fund de 70-90 m și o adâncime de 7 m; la data inaugurării, fiind al treilea canal de navigație din lume, după Canalul Suez și Canalul Panama.

1997 - Încetează din viață CEZAR BALTAG (n.1939), poet, publicist, traducător.

2001 - Încetează din viață CORNELIU BUZINSCHI (n. 1937), prozator, publicist.

Program TV

26 mai

TVR 1

5,40	Reflector (r)
6,05	Imnul României
6,10	Hello, Good-Bye! (r)
6,40	Teleshopping
7,00	Jurnalul TVR (AP)
7,30	**Calul Flash** (dramă, SUA, 1998)
8,00	La zoo
8,10	Club Disney
9,00	**Phil din viitor** (s),
9,30	Hai Hui prin Europa
9,45	Integrame după integrare
10,00	Arca lui Noe
10,30	Pe urmele vikingilor Partea a doua
11,30	Cinemaniacii (mag. cul.)
12,00	Cartea europeană
12,35	O vedetă populară
14,00	Jurnalul TVR
14,20	Vile și palate celebre
14,55	Formula 1 Calificări Monte Carlo
16,10	Celebritățile timpului tău
16,20	Parfum de glorie Rodion Cămătaru
16,50	Faimoșii cu Măruță și Moga
18,00	Teleenciclopedia
19,00	Jurnalul TVR
20,10	Surprize, surprize (divertisment)
21,50	Jurnalul TVR (r)
22,10	Surprize, surprize (divertisment)
23,10	Profesioniștii Invitată Sanda Tătărăscu Negroponte
0,10	**Zbor de fluture** (S.F., SUA, 2004)
2,10	Jurnalul TVR (r)
2,50	**Întoarcerea** (r) (dramă, Rusia, 2003)

PRO TV

7,00	**Samurai Jack** (s), ep. 7
7,30	**Călătoriile lui Sindbad** (s), episodul 8
8,00	Știrile ProTv
10,15	**Războiul de acasă** (s/r)
10,45	**Doi bărbați și jumătate** (s/r)
11,15	Pro Motor Emisiune auto
12,15	Campionii-Magazin Champions League
13,00	Știrile ProTv
13,15	**Crimele din Midsomer (s): Ziua judecății** cu John Nettles
15,30	**Karate Kid 3** (s)
18,15	Stilul Oana Cuzino (mag. de div.)
18,55	Știrile Sportive
19,00	Știrile ProTv
20,30	**O ultimă dorință** (dragoste, SUA, 2007)
22,45	**Focul din adâncuri** (acțiune, SUA, 1997) cu Steven Seagal, Marg Helgenberger
1,00	**Jucătorul** (comedie romantică, SUA, 1992) cu Jason London, Charlie Spradling
2,30	Știrile Pro Tv (r)
3,30	Stilul Oana Cuzino (r)

Acasă TV

7,00	**Duelul pasiunilor** (s/r)
8,00	**Răzbunarea Victoriei** (r)
9,00	**Un medic în familie** (s)
11,00	**SOS, viața mea!** (s) cu Natalia Oreiro, Facundo Arana
13,30	**Prizoniera** (s) cu Gabriela Spanic
14,30	**Iubire ca în filme** (s/r)
15,30	**Duelul pasiunilor** (s)
16,30	**Răzbunarea Victoriei**
17,30	Povești adevărate
18,30	**Betty cea urâtă** (s)
19,30	**Tequila cu suflet de femeie** (s) cu Julia Ormond
20,30	**Cursa pentru perfecțiune** (dramă, SUA, 1997) cu Esai Morales, Crystal Bernard
22,30	**Clona** (s) cu G. Antonelli
0,30	**Prizoniera** (s/r) cu Gabriela Spanic
1,30	**SOS, viața mea!** (s/r) cu Natalia Oreiro, Facundo Arana

TVR 2

5,30	Mesager
6,00	Ora de știri (r)
7,00	Pescar hoinar (r)
7,30	Cu mintea la afaceri (r) Documentar. Episodul 3
8,00	**Fata din viitor** (s), episodul 16
8,30	Megatehnicus
9,00	Arta supraviețuirii (acțiune-reality)(r)
9,30	Natură și aventură Pescuit la Someșul Rece
10,00	D'ale lu' Mitică Prezintă Mitică Popescu
11,00	Liber pe contrasens
12,00	EU-RO Case (r) Prezintă Radu Ștefănescu
12,30	Lumea azi
13,00	Arena leilor
14,00	**Miracole** (s) Sezonul 8 Episodul 341
15,00	Via sacra
16,00	Bazar (r)
16,30	Autostrada TVR
18,00	Jurnal regional
18,35	**Verdict: crimă!** (s), ep. 111
19,25	Europa altfel (rep.)
19,40	Mistere și mituri ale sec. al XX-lea
20,10	**În umbra legii** (s)
21,00	Ora de știri cu Adriana Muraru
22,10	**Martorul tăcut** (s)
23,10	**Față în față** (acțiune, SUA, 1997)
1,35	**Liber pe contrasens** (r)
2,35	Muzica la maxim
3,35	Cu mintea la afaceri (r)

Prima TV

7,00	Teleshopping
7,30	Desene animate, **Puka**
8,00	Quizit - Emisiune interactivă
9,00	Copiii de la 402 (s), eps. 44 și 45
10,00	Imobiliare Blitz
10,30	Teleshopping
11,00	Autoforum
11,40	Tele RON
13,00	Sport, dietă și o vedetă
13,30	Interviurile Cristinei Țopescu (2006, talk show)
14,30	S.O.S. Salvați-mi casa (reality show)(r)
15,30	Nuntă în 48 de ore (2007, reality show)(r)
16,30	Schimb de mame (reality show)(r)
17,00	Te crezi mai deștept ? (divertisment)(r) Prezentator Virgil Ianțu
18,00	Focus
19,30	Mondenii (divertisment)(r)
20,00	**Cum să scapi de un tip în 10 zile** (comedie romantică, SUA, 2003) cu Kate Hudson, Matthew McConaughey
22,00	**Soldatul universal** (acțiune, SUA, 1992) cu Jean-Claude Van Damme
0,00	**Air America** (acțiune, SUA, 1990) cu Mel Gibson, Robert Downey Jr.
2,00	**Sunset Beach** (s), eps. 423 și 424
3,30	Autoforum (r)

Realitatea

6,00	Realitatea de la 6,00
7,00	Bună dimineața, România!
10,00	Realitatea de la 10,00
11,00	Realitatea de la 11,00
11,10	Tănase și Dinescu (talk show)(r)
12,00	Realitatea de la 12,00
13,00	Realitatea de la 13,00
13,10	Money Express Prezintă Radu Soviani
14,00	Realitatea de la 14,00
15,00	Realitatea de la 15,00
15,20	Fabrica
16,00	Realitatea de la 16,00
16,30	3 x 3
17,00	Realitatea de la 17,00
17,05	3 x 3
18,00	Realitatea de la 18,00
18,45	Jurnal sport
19,15	Ediție specială
20,00	Realitatea de la 20,00
20,10	Eurosceptici
21,00	Realitatea de la 21,00
22,00	Realitatea de la 22,00
22,30	Părerea mea
23,00	Realitatea de la 23,00
23,15	Jurnal de mare audiență
0,00	Realitatea de la 0,00
1,00	Realitatea de la 1,00
1,15	3 x 3 (r)
2,00	Realitatea de la 2,00

TVR Cultural

11,00	Zile care au zguduit lumea (s/r)
11,55	Citește cu mine!
12,00	Povești despre oameni
12,05	Secretele naturii
13,00	Dialoguri despre altădată
13,30	Stele de la Hollywood Steve Martin
14,00	**Îngerul și băiatul rău** (western, SUA, 1947)
15,45	Douăsprezece amănunte din viața unor personaje
15,50	Povești despre oameni (r)
15,55	Marile picturi ale lumii Documentar. Episodul 11, Pluta Meduzei - Theodore Gericault
16,00	Cu ce vă servim? (s), ep. 44
16,3	Lecția de privit
16,45	Bucureștiul de buzunar
17,00	**Înconjurul lumii în 80 de comori** (film doc.)
18,00	Jurnal de modă Creatorii de modă
19,00	Best of... Oameni de aproape
19,30	**Aventurile lui Sherlock Holmes** (s)
20,25	Marile picturi ale lumii (r)
20,30	V... de la vizual - emisiune de cultură vizuală și informare stilistică Episodul 2, Alb-negru în comunicarea vizuală
21,00	**Zeii modei**
21,30	Federico Fellini, autoportret
22,30	Jurnalul cultural
22,45	Agenda Festivalului de Film - Cannes, 2007
23,15	Marile picturi ale lumii (r)

Antena 1

6,45	**O lungă linie cenușie** (dramă, SUA, 1955) cu Tyrone Power, Maureen O'Hara
9,30	Casa de piatră
10,00	Roata de rezervă
10,30	**Opt reguli simple** (s)
11,00	Desene animate: **Animax; Slimer și vânătorii de fantome**
12,00	Desene animate: **Jetix; Piloții Nascar Prințesa Sissi**
13,00	Știri
13,15	Felicia cu Carmen Moise
14,00	Opt reguli simple(s)
14,30	Documentar, George Michael - Turneul 25 Live
15,30	**V.I.P.** (s)
18,30	Săptămâna financiară Prezintă Gabriela Vrânceanu-Firea
19,00	Observator
20,45	Fotbal Cupa României Timișoreana, Poli Timișoara vs Rapid
22,45	**Război pe submarin** (thriller, SUA, 2001)
1,00	**Lege și ordine, Brigada specială** (s)
2,00	Concurs interactiv
3,00	Săptămâna financiară (r) Prezintă Gabriela Vrânceanu-Firea
3,30	Desene animate: **Jetix; „Copiii de la 402"; Jason și eroii muntelui Prințesa Sissi**

HBO

7,35	**Un alt început** (dramă, SUA, 1996)
9,35	**Probe murdare** (comedie, SUA, 2005)
11,00	**Școala superioară de eroi** (aventuri, SUA, 2005)
12,40	**Roșu ca cerul** (dramă, Italia, 2005)
14,20	**Frații Grimm** (aventuri, coprod., 2005)
16,20	**Secrete de familie** (comedie, SUA, 2005)
18,00	**Drumul spre glorie** (dramă, SUA, 2006)
20,00	**Suspectul Zero** (thriller, SUA, 2004) cu Ben Kingsley
21,40	**Hoț de diamante** (thriller, SUA, 2004) cu Pierce Brosnan
23,20	**Garden State** (dramă, SUA, 2004) cu Zach Braff
1,00	**Apă întunecată** (horror, SUA, 2002)
2,45	**Mașina lui Baba** (comedie, Suedia, 2006)

Așteptăm de la cititori informații, reclamații, observații etc. pe adresa: redactie@viata-libera.ro

Local TV

26 - 27 mai

TV Galați

Prima Tv

Sâmbătă 26.05.2007

7,00 Cartea Cărților, ep. 37; 7,30 **Prim-plan** (r); 8,00 Autoforum, the flavours; 9,00 Gașca din Sugar Creek; 9,30 Emisiune D.W.; 10,00 Fără anestezie; 11,00 Predicatul săptămânii (r); 12,00 Pur și simplu natural; 13,00 Emisiune D.W.; 13,30 O partidă de șah; 14,30 Pledoarii turistice; 15,00 Jula și prietenii; 17,00 Mondenii; 18,00 Cu bățu-n baltă; 18,30 **Prim-plan**; 19,00 Cârcotașii; 20,30 Spectacol Teatrul Muzical; 22,00 **Prim-plan**; 22,30 Spectacol - continuare; 23,00 Autoforum, The flavours, Levintza, Ciao TV; 1,00 **Prim-plan**; 1,30 Afișare program; 2,30 Închiderea programului.

Duminică 27.05.2007

7,00 Trucurile copiilor; 7,30 **Prim plan**; 8,00 The flavours; 8,30 Autoforum; 9,00 Ciao tv; 9,30 Imitatio Christi; 10,00 Câte-n lună și în stele; 11,00 Emisiune D.W.; 11,30 Pledoarii turistice; 12,00 Cu bățu-n baltă; 12,30 În căutarea lui Hristos; 13,00 Pur și simplu natural; 14,00 Jula și prietenii; 16,00 O partidă de șah; 17,00 Gașca din Sugar Creek; 18,00 Levintza prezintă; 18,30 **Prim-plan**; 19,00 Mondenii; 20,00 Film; 21,30 Călătoria; 22,00 **Prim-plan**; 22,30 Jula și prietenii; 00,00 Mondenii; 1,00 **Prim-plan**; 1,30 Emisiune D.W.; 2,00 Afișare program; 3,00 Închiderea programului.

Mega TV

canal propriu

Știrile Mega TV de luni până vineri orele: 18,30 - 19,00 și 21,00 - 21,30.

REȚETA ZILEI

Salată de pește

Ingrediente: 400 g ton din conserve, scurs, 8 linguri maioneză, 2 tulpini de praz, tăiate rondele subțiri, sare, piper negru măcinat, 5 fire de mărar, 6 fileuri de sardele scurse.

Mod de preparare: Într-un castron se amestecă tonul cu maioneza și cu rondelele de praz și se gustă de sare și piper. Firele de mărar se rup bucăți, se pune 1/2 deoparte pentru garnisit, iar restul se încorporează în salata de ton. Se răstoarnă salata într-un platou ceva mai adânc și de jur împrejur se aranjează firele de mărar puse deoparte. Se taie fileurile de sardele fâșii subțiri, se așază - în formă de grilaj - peste salata de ton și se ornează cu un smoc de mărar. Se servește imediat.

Zeni

Carnet cultural

Spectacole

- **Teatrul Dramatic „Fani Tardini"** nu are programat niciun spectacol.
- **Teatrul „Maria Filotti" Brăila** – azi, ora 18,30, Sala Mare – "Vânzătorul de iluzii" (premiera). Duminică, ora 18,30, Sala Mare, același spectacol.
- **Teatrul Muzical „Nae Leonard"** – Festivalul „Leonard": astăzi, ora 18,00, „Carmen" (operă).
- Actorii **Teatrului de Păpuși „Gulliver"** se află la Pessac, în Franța.

Expoziții

- **Muzeul de Artă Vizuală** – Trienala de Artă Textilă, expoziția temporară Mala Zamfirescu Bedivan (pictură) și „Valori patrimoniale" (permanentă). Program 9,00 – 17,00.
- **Muzeul Județean de Istorie:** expozițiile permanente. Casa Cuza Vodă – expoziția temporară „La mesele de altădată...". Program 10,00-17,00.
- **Complexul Muzeal de Științele Naturii** – expoziția temporară „Cuiburi și ouă – In memoriam Ion Cătuneanu". Mai puteți vizita Grădina Botanică, Planetariumul și Acvariul. Program 9,00-17,00.
- **Galeriile de Artă, Sala „Nicolae Mantu"** – expoziția de grup a plasticienilor brăileni. Program: sâmbătă 9,00-14,00, duminică închis.
- **Galeria Mon D´Art** – „Călător", Bogdan Ionescu (fotografie).
- **Centrul Cultural „Dunărea de Jos"** – expoziția „Nevăzutul din primăvară", Elena Mocănașu.
- **Galeria „La etaj" de la sediul "Vieții libere"** – expoziția de grafică satirică „Eulenspiegel" (din Colecția Crihană).

Biblioteci

- **Biblioteca Județeană „V.A.Urechia"** este închisă sâmbătă și deschisă duminică, de la 8,00 la 13,00. Filiala de la Casa de Cultură a Sindicatelor este închisă sâmbătă și duminică.
- **Biblioteca Franceză „Eugene Ionesco"** este, de asemenea, închisă.

A.Ribinciuc

Loto 5/40

24 mai

Numere extrase: **14, 11, 27, 2, 22, 38.**
Total fond de câştiguri: **374.338,20 lei.**
Categoria I: **REPORT 82.372,00 lei.**
Categoria a II-a: **2** variante a **88.858,70 lei.**
Categoria a III-a: **159** variante a **259,03 lei.**
▸ PENTRU CATEGORIA I: Plus câte un autoturism DACIA LOGAN pentru fiecare bilet câştigător.

TVMANIA

Elena **Parapiru**
elena@viata-libera.ro

Un credit pentru lipsă. Sau invers

Nimic care să taie căldura de afară. Pe tv, aceleaşi lucruri care au fost şi acum un an. Ştiri din ţara lui Oblio, despre târgul de bani de la Bucureşti (oho, dar este exact ce mă temeam – o discuţie despre creditele care ţi se oferă cu condiţia să ai atât de mulţi bani încât nu ai nevoie să împrumuţi). Entuziastă, crainica teveristă 1 descoperea veselă că dacă te bucuri de un venit familial de peste 600 de euro, poţi să împrumuţi aproape 30.000! Ca să vezi… şi dacă iei şi medicamente pentru ambiţie (fără reţetă de la vreo babă neatinsă de capitalism), poţi chiar, de banii ăştia, să-ţi iei un hol, o baie şi trei pereţi din cameră, toate dintr-o singură garsonieră din capitală, măi, telespectatorule! Acum, nu ştiu, dar poate că nivelul de trai din ţară o fi comparabil cu cel al populaţiei din Dubai sau Monaco, iar noi am fost răpiţi de Alien şi duşi într-un "Lost" ceva mai informatizat, pentru că ştirile de gen continuă. Pe Pro Tv un reportăjel prezenta numai chilipiruri: chiuvete de lemn de 17 milioane, hamacuri din oţel de 29 (tot milioane), şeminee suspendate de 'fo 4.000 de euro, toate esenţiale şi numai bune de achiziţionat pentru apartamentul bucureştean, din povestea de pe TVR 1. Cum-necum, ajung să mă întreb ce îl nemulţumea de Will Smith aşa de tare în "Eu, robotul", difuzat joi seara pe HBO, că doar faptul că maşinile simulează sentimentele nu mai poate să mă înspăimânte mai mult decât faptul că oamenii de la tv imită (deja) bancomatele cu funcţiuni inverse. În plus, mă revoltă şi faptul că nimeni nu remarcă progresul făcut de cele două gâlme albe, care publicitează cartelele Orange: gâlma mică zice o cântare, iar gâlma mare reuşeşte să articuleze din când în când câte o replică duioasă. Dacă până şi cele două personaje s-au împăcat, cum mai poate rezista Gigi să nu se întoarcă la Meme, mă întreb retoric, că nu există veste emisă şi transmisă de Sport.ro care să nu-l prezinte pe primul individ inflamat contra tuturor jucătorilor aduşi de fostul preşedinte, iar pe al doilea adus de spate cu vreo 20 de ani de transferuri nerentabile. Decât atâtea probleme de la un biet comision, mai bine un credit mic, cu dobândă mare, pentru un hamac de lemn şi un şemineu cu gaze, că ieşim mai ieftin la DAE şi nici nu mai rămân bani de cablu.

www.viata-libera.ro

Viaţa caleidoscop

Program TV

27 mai

TVR 1

7,00 Universul credinţei
8,00 Semne
8,30 Desene animate: Clubul Disney
9,20 La zoo
9,30 **Phil din viitor** (s)
10,00 Numai cu acordul minorilor
11,00 Familia regală Documentar. Printul Charles şi fiii săi într-o întâlnire amicală cu presa
11,35 Viaţa satului Magazin de informare şi educare cu Valentin Uritescu
13,00 Săptămâna politică cu Monica Ghiurco
14,00 Jurnalul TVR
14,20 Studio F1
14,50 Formula 1 Marele premiu Monte Carlo
16,55 Paddock
17,20 Dănutz SRL (divertisment)
18,50 Tragerile Loto 6/49 şi Noroc
19,00 Jurnalul TVR
20,10 Agendă Sibiu 2007
20,15 **Vacanţă în aprilie** (dramă, Anglia/SUA, 1995)
21,55 Celebrităţile timpului tău
22,10 Repriza a III -a Moderatori Ovidiu Ioaniţoaia şi Emil Grădinescu Transmisiune directă
23,50 **Pune-ţi mâinile pe şoldurile mele** (comedie romantică, Franţa, 2003)
1,45 Dănutz SRL (divertisment)(r)
3,10 Jurnalul TVR (r)

TVR 2

7,00 **Miracole** (s)
8,00 **Fata din viitor** (s), episodul 17
8,30 Zestrea românilor
9,00 Ferma
10,00 Pescar hoinar Expediţie pe lacul Săruleşti.* Partide de pescuit la răpitori
10,30 Uliţa spre Europa (s)
11,00 Motomagia
11,30 Autocritica
12,00 Remarcabilul Secol XX
13,00 Atenţie, se cântă! Prezintă Horia Moculescu şi Alexandra Velniciuc.
14,00 Ray Mears - Lecţia de supravieţuire
14,30 **Poftă bună !** (s)
15,00 Dincolo de hartă
15,30 Atlas
16,00 Top7.ro
16,30 Autostrada TVR
18,00 Jurnal regional
18,35 **Vânătorii de comori** (s), ep. 38
19,30 **Parfumul iubirii** (r) (mini-s, Franţa, 1996), ep. 8
20,25 **Putere absolută** (comedie, Anglia, 2003), ep. 6
21,00 Ora de ştiri
22,10 **Viţelul de aur** (Rusia 2006) cu Oleg Menşikov, Dmitri Nazarov
23,10 **Ucide-mă cu tandreţe** (thriller, SUA. 2002)
1,00 **Martorul tăcut** (s/r), ep. 2
1,55 **Faţă în faţă** (r) (acţiune, SUA, 1997)

TVR Cultural

11,00 Şcoala de duminică
11,30 Clio magazin
12,05 Secretele naturii Episodul 12
13,00 Zodiac
13,20 Citeşte cu mine!
13,30 Stele de la Hollywood
14,00 La porţile ceriului
14,30 Dragoste pentru Lydia (s)
15,25 Marile picturi ale lumii (r)
15,30 Music Flash
16,30 Art@.ro (r)
17,25 Marile picturi ale lumii (r)
17,30 Nitrat de argint (coprod., 1996)
18,30 Intrarea actorilor
19,00 Cinemaniacii (r)
19,25 Festivalul Filmului European
20,25 Gala Festivalului de Film Cannes, 2007 Transmisiune directă Producator TV Carmen Bărbulescu
21,40 Documentare premiate la marile festivaluri europene şi internaţionale
22,10 Marile picturi ale lumii
22,20 Poveşti despre oameni
22,25 Douăsprezece amănunte din viaţa unor personaje
22,30 Jurnalul cultural
22,45 Marile picturi ale lumii (r)
22,50 Un condamnat la moarte a evadat (dramă, Franţa, 1956)
0,30 Jurnalul cultural (r)
0,45 Jurnal de modă (r)
1,35 Sub nisip (r) (dramă, Franţa, 2000)
3,10 Music Flash (r)

PRO TV

7,00 **Samurai Jack,** ep. 8
7,30 Călătoriile lui Sindbad, ep. 9
8,00 Ştirile ProTv
10,00 Parte de carte
11,00 Pro Vest cu Bogdan Chirieac
12,00 **Dansează cu gemenele Olsen** (comedie, SUA, 2000)
12,30 **Gemenele în casa bântuită** (comedie, SUA, 1994)
13,00 Ştirile ProTv
13,15 Te vezi la Ştirile Pro TV
14,00 Apropo TV
15,00 **Rebel în California** (s)
16,00 **Spion fără voie** (comedie, SUA, 1991) cu Richard Grieco, Linda Hunt
18,00 Vedere de pe bloc
18,55 Ştirile Sportive
19,00 Ştirile ProTv
20,45 **Jerry Maguire** (dramă, SUA, 1996) cu Tom Cruise, Cuba Gooding Jr.
23,45 **Misterul unei femei de succes** (dramă, SUA, 2005) cu Melanie Griffith, Esai Morales
1,45 Apropo TV (divertisment) (r) cu Andi Moisescu
2,45 Te vezi la Ştirile Pro TV (r)
3,15 **Carnavalul groazei** (horror, SUA, 1993) cu Miki Welling, Lynnie M. Horrigan

Prima TV

7,00 Teleshopping
7,30 Desene animate: **Puka**
8,00 Quizit - Emisiune interactivă
9,00 **Copiii de la 402** (s), eps. 46 şi 47
10,00 Casa noastră
10,30 Teleshopping
11,00 Levintza prezintă
11,40 Tele RON
13,00 The Flavours 3 bucătari
13,30 Nuntă în 48 de ore (2007, reality show)(r)
15,00 Bătălia sexelor (2007, reality show)(r)
16,00 Cronica cârcotaşilor (r)
18,00 Focus cu Magda Vasiliu
19,30 Mondenii (divertisment)(r) cu Mirela Zeţa, Andreea Grămoşteanu
20,00 Ciao TV (reality show) cu Cătălin Dezbrăcatu'
20,30 Schimb de mame (reality show)
22,00 Te crezi mai deştept ? (divertisment) Prezentator Virgil Ianţu
23,00 **Anchetă militară** (s), sez. 2, ep. 14 cu Mark Harmon, Sasha Alexander
0,00 **Iluzia păcatului** (thriller, SUA, 1997) cu Mellara Gold, Landon Hall
2,00 **O nouă primăvară** (dramă, SUA, 2002) cu Helen Mirren, Anne Bancroft
3,59 **Sunset Beach** (s), eps. 425 şi 426

Antena 1

6,30 Felicia (r)
7,00 Concurs interactiv
8,00 **Hercule** (s)
9,00 **O rablă de colecţie** (comedie, Franţa, 1981) cu Jean Lefebvre, Micheline Luccioni
11,00 Desene animate: **Animax; Slimer şi vânătorii de fantome Proiectul G.e.eK.e.r.**
12,00 Desene animate: **Jetix; Piloţii Nascar; Prinţesa Sissi**
13,00 Ştiri
13,15 Misiunea Casa
14,00 Duminica în familie cu Mihaela Rădulescu
18,40 7 zile cu Alessandra Stoicescu
19,00 Observator
20,30 Vreau să fiu mare... vedetă (divertisment) cu Roxana Ionescu şi Ovidiu Cuncea
22,15 Piaţa Divertis (divertisment) cu Toni Grecu, Ioan Gyuri Pascu
23,30 Animat Planet Show (divertisment)(r)
0,00 **Vremea răzbunării** (dramă, SUA, 1996) cu Matthew McConaughey, Samuel L. Jackson
2,30 **O rablă de colecţie** (r) (comedie, Franţa, 1981) cu Jean Kefebvre, Micheline Luccioni

Acasă TV

7,00 **Duelul pasiunilor** (s/r)
8,00 **Răzbunarea Victoriei**
9,00 **Un medic în familie** (s)
11,00 Acasă în bucătărie (divertisment) poveşti interesante şi curiozităţi gastronomice
12,00 **SOS, viaţa mea!** (s)
13,30 De 3x femeie (divertisment) cu Mihaela Tatu
16,30 **Daria, iubirea mea** (s)
17,30 Poveştiri adevărate cu Dragoş Stănescu şi Ioana Maria Moldovan
18,30 **Betty cea urâtă** (s)
19,30 **Tequila cu suflet de femeie** (s)
20,30 **Fă-te auzit!** (dramă romantică, SUA, 2004) cu Hilary Duff
22,45 **Totul despre sex** (s), seria 6 cu Sarah Jessica Parker
23,30 **SOS, viaţa mea!** (s/r)
1,00 **Daria, iubirea mea** (s/r)
2,00 De 3x femeie (divertisment) (r)

Realitatea

6,00 Realitatea de la 6,00
7,00 Bună dimineaţa, România!
10,00 Realitatea de la 10,00
11,00 Realitatea de la 11,00
11,15 Arhitectonic
12,00 Realitatea de la 12,00
13,00 Realitatea de la 13,00
13,15 Mănânc, deci exist
14,00 Realitatea de la 14,00
15,00 Realitatea de la 15,00
15,15 Deschide România
16,00 Realitatea de la 16,00
16,15 Deschide România, cu Mihai Tatulici
18,00 Realitatea de la 18,00
18,45 Săptămâna de vreme
19,15 Planeta politică
20,00 Realitatea de la 20,00
20,10 Reporterii Realităţii
21,00 Realitatea de la 21,00
21,35 Ziarul Realităţii
21,45 Realitatea sportivă (emis. sport)
22,50 Ediţia de duminică
0,00 Realitatea de la 0,00
1,00 Realitatea de la 1,00
1,15 Deschide România (r)
1,45 Ziarul Realităţii
2,00 Realitatea de la 2,00
2,15 Deschide România (r)
3,00 Realitatea de la 3,00

HBO

9,35 Zeyda şi asasinul (comedie, Canada, 2004)
11,05 Fete rele (comedie, SUA, 2004) cu L. Lohan
12,45 Blănosul (comedie, SUA, 2006) cu T. Allen
14,25 Expresul Polar (animaţie, SUA, 2004)
16,05 În căutarea lui Forrester (dramă, SUA, 2000)
18,20 Ce vrăji a mai făcut nevasta mea (fantastic, SUA, 2005) cu Nicole Kidman
20,00 Alien vs. Predator (horror, coprod., 2004) cu Lance Henriksen
21,45 Londra (dramă, SUA, 2005) cu Jessica Biel
23,20 Huff (s)
0,20 Război în deşert (s)
1,10 Yakuza (acţiune, SUA, 2005) cu Steven Seagal
2,45 Patrula (acţiune, China/ Hong Kong, 2004)

Filme *la* TV

27 mai

Vacanţă în aprilie

TVR 1, ora 20,15
Dramă, Anglia-SUA, 1995
Titlu original: A Month by the Lake
Cu: Vanessa Redgrave, Uma Thurman

Miss Bentley îşi petrece luna aprilie în Italia în apropierea lacului Como. Singurul englez pe care-l întâlneşte este maiorul Wilshaw, cu care se va împrieteni în urma unei partide de tenis. Prietenia va evolua, dar va fi întreruptă de flirtul maiorului cu o tânără americancă, în timp ce Miss Bentley se va întâlni cu un tânăr italian.

Elena Parapiru

Şahul pentru toţi

Între profesie şi hobby

Motto: "Şahul e prea frivol pentru a fi o meserie, dar în acelaşi timp prea grav pentru a fi un simplu joc." (Napoleon)

Pornind de la acest aforism girat de un geniu în materie ne putem şi noi raporta la modul în care privim şi tratăm şahul. Ca pe un joc, ca pe o meserie, ori ca pe un modus vivendis. Simt nevoia să-mi exprim punctul de vedere mai ales că la recentul încheiat Grand Prix gălăţean tinerii noştri au dovedit că sunt în posesia unui capital de vocaţie demn de toată lauda. Şi totuşi dacă ne uităm peste gard, la ruşi, moldoveni, ucraineni sau polonezi vom vedea că avem motive să nu fim aşa de entuziaşti. Unii jucători autohtoni, nemulţumiţi de propriile evoluţii şi evident de premiile luate, au contestat justeţea distribuirii premiilor. În sensul că premiile de pe podium (I, II, III) au fost jignitor de mari faţă de următoarele care nu erau diferite ca punctaj, sau nu prea tare diferite, pentru că departajarea în cazul egalităţii de puncte se face pe alte criterii, nu tocmai echitabile după părerea lor! Şi nu putem spune că nu au dreptate! Dar aşa e-n şah! Ca-n tenis! Ca-n fotbal! Ca-n box! Există totuşi o consolare. Ultimele rezultate ale şahului românesc şi în special cel gălăţean au dovedit că putem mai mult. Locul 6 obţinut de un MM gălăţean în compania unor jucători cu vechime în rang arată că şahul oraşului, cu jucători de legendă, se află pe un drum ascendent şi nu este departe ziua când un Robert Pâsu va deveni campion naţional de juniori şi apoi senior ca Vlad Jianu sau Valentin Răceanu pe care memoria noastră începe să-l uite. De ce? Pentru că şi el, ca şi Constantin Cozianu, au preferat meseria şi nu hobby-ul. Noi nu sfătuim pe nimeni, noi sugerăm! De fapt, sugestia noastră se adresează părinţilor care trebuie să hotărască acum, când copiii sunt încă în testări de vocaţie, pentru a nu suferi mai târziu decepţii în competiţii! Din cei aproape 80 de jucători ce s-au confruntat aici, la Galaţi, peste 50 erau tineri şi foarte tineri! Dintre ei doar 20 erau cu adevărat profesionişti, adică trăiesc din şah, ca dintr-o profesie! Aceşti 20 plecau din concurs la un alt concurs şi nu ca să se distreze, ci ca să câştige bani. Ca în fotbal, ca în box, ca în tenis, ca în orice alt sport unde se câştigă bani pentru existenţă. De aceea e bine să ştim de pe acum ce vrem să facem cu copiii noştri, sau, mai exact, ce vor să facă ei cu şahul. Să-l trateze ca pe un hobby sau ca pe o meserie? Asta e problema. Dintre gălăţeni, doar Marius Manolache este un profesionist; doar el poate trăi din şah! Ceilalţi iluzionează!

Anton Stanciu, candidat maestru

Problemă:

Alb: Rc2, Dd3, Td2, Th1, Ce4, Nb3, Ng3, b2, c3, f2, g2, h2, total 12 piese!

Negru: Rg8, Da4, Ta1, Ta8, Nc6, Ne7, a6, d6, e5, f7, g5, h6, total 12 piese!

Negrul mută şi câştigă... spectaculos!

METEO

România *Sud-Est şi* Europa

26 - 27 mai

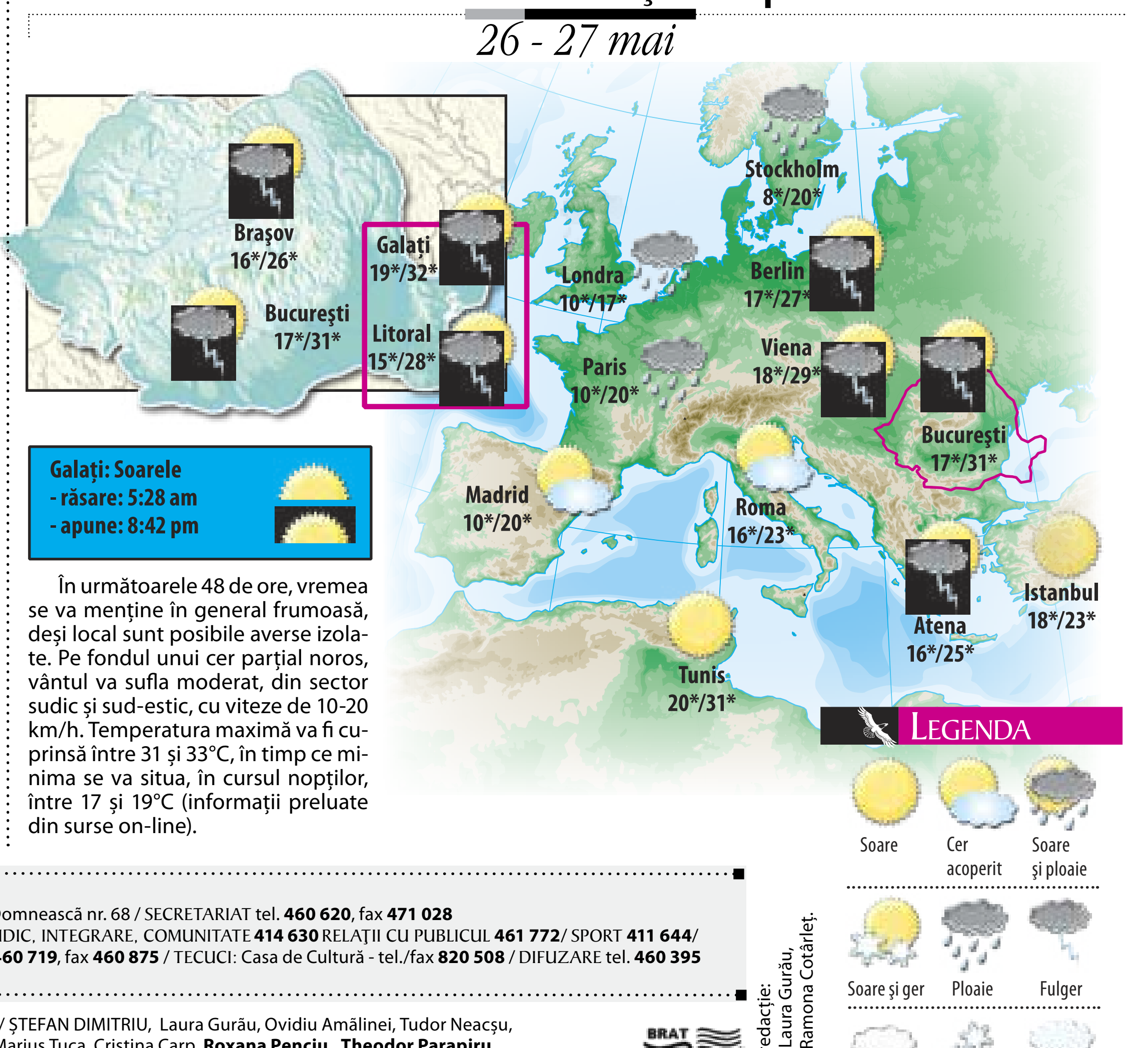

Galaţi: Soarele
- răsare: 5:28 am
- apune: 8:42 pm

În următoarele 48 de ore, vremea se va menţine în general frumoasă, deşi local sunt posibile averse izolate. Pe fondul unui cer parţial noros, vântul va sufla moderat, din sector sudic şi sud-estic, cu viteze de 10-20 km/h. Temperatura maximă va fi cuprinsă între 31 şi 33°C, în timp ce minima se va situa, în cursul nopţilor, între 17 şi 19°C (informaţii preluate din surse on-line).

Telefoane **Utile**

Dispecerat Urgenţe - 112
Ambulanţă non-stop (VITAL MED) - 462222
Pompieri - 981;- 460441
Centrala Inspectoratului Judeţean de Poliţie - 407000
Poliţia Municipală - 412222
Poliţia Transporturi - 418460
Secţia 1 de Poliţie - 419966
Secţia 2 de Poliţie - 460854
Secţia 3 de Poliţie - 413400
Secţia 4 de Poliţie - 468490
Secţia 5 de Poliţie - 416945
Inspectoratul Judeţean al Poliţiei de Frontieră - 959
Centrul de prevenire şi consiliere antidrog - 934; - 461800
Jandarmi - 956
Poliţia comunitară - 470617
Prefectură - 312100
Consiliul Judeţului - 411099
Primărie - 307799
Protecţia civilă - 982; 411456; fax - 413219
Autoritatea Teritorială de Ordine Publică Galaţi - tel. verde: 0800828674-477900; fax: 325530
Garda de Mediu - tel. verde 0801010101 (pentru încălcarea Legii Protecţiei mediului)
S.C. ECOSAL PREST S.A. - 312282
Informaţii CFR - 460643
Rezervare bilete tren - 496000
Agenţia CFR - 472420
Autogara - 412683

Deranjamente - intervenţii:
APATERM: dispecerat-311018, 473100/120; relaţii cu publicul - 473151
DISTRIGAZ SUD (Sucursala Galaţi) - centrală - 460203 - dispecerat - 460419
ELECTRICA (Galaţi) - 929 (număr unic cu apel gratuit pentru toţi clienţii indiferent de zona de reşedinţă)

Spitale
De Urgenţă - 315555
Municipal nr.1 - 479401
Boli Infecţioase - 334022, 334032
De Copii - 469100
Militar - 423938
TBC - 460712
CFR - 460795
Interne - 475768
Maternitatea Municipală - 413131

Farmacii non-stop:
Hygeia (vizavi de Spitalul Judeţean) - 473013

COTIDIAN INDEPENDENT®
marcă înregistrată
ISSN 1221-4914

REDACŢIA ŞI ADMINISTRAŢIA: Galaţi, str. Domnească nr. 68 / SECRETARIAT tel. **460 620**, fax **471 028**
POLITIC, tel. **460620(int. 25)** CULTURĂ, JURIDIC, INTEGRARE, COMUNITATE **414 630** RELAŢII CU PUBLICUL **461 772**/ SPORT **411 644**/ TEHNO **462 460** PUBLICITATE tel. **463 664, 460 719**, fax **460 875** / TECUCI: Casa de Cultură - tel./fax **820 508** / DIFUZARE tel. **460 395**

Radu MACOVEI *Director general*
Grigore LAZAROVICI *Director general adjunct*
Katia NANU *Redactor şef*
Anca SPÂNU TUDOR *Redactor şef adjunct*
Dan PLĂEŞU *Secretar general de redacţie*
Mioara MĂNĂILĂ *Director publicitate*

INTEGRARE / COSTEL CRÂNGAN, Cristinel Luca, Elena Parapiru, **Aurel Stancu** **JURIDIC** / ŞTEFAN DIMITRIU, Laura Gurău, Ovidiu Amălinei, Tudor Neacşu, **Alina Comşa Durbacă** **CULTURĂ - ÎNVĂŢĂMÂNT** / ANGELA RIBINCIUC, Teodora Miron, Marius Ţuca, Cristina Carp, **Roxana Penciu, Theodor Parapiru** **COMUNITATE** / MARIA STANCIU, Marius Mototolea, Petrica Paţilea, **Mariana Iliescu** **POLITICĂ, ADMINISTRAŢIE** / MARIA MĂNDIŢĂ, Anca Melinte, Victor Cilincă **SPORT** / D.C. PREDESCU, **Gheorghe Arsenie, Dănuţ Lungu** **AGENŢII DE PRESĂ** / Cristina Goga, Monica Zanet **FOTO** / Vasile Caburgan, Sorin Pană, Bogdan Codrescu SUBREDACŢIA GALAŢI NORD / **Ion Trif Pleşa** SECRETARI REDACŢIE/ **Gheorghe ARSENIE, Viorel BUCUR** DESIGNER / **Alexandru ANDRAŞCU**

DEPARTAMENT CALCULATOARE / **Camelia LUPU**, Adrian BARBU, Andra AMĂLINEI, Monica BOCZAR, Lili CRĂCIUN, Olguţa CRISTEA, Mihaela MINEA, Tiberiana PRISĂCARIU, Carmen ROPOTAN, Elena GRĂDINARU, Ana BELIU, Luminiţa CHIRILĂ, Zoica FOTACHE, Vasilica PRODAN, Camelia MANOLESCU - **Echipamente livrate de ROMLOTUS**

Pănuţ HAGHIAC, Nicuşor CRĂCIUN, Năstase VÂRLAN, Victor BADIU, Ion MACOVEI, Ghiţă PETREL, Ştefan STANCU, Vasile POPA
Unica tipografie din zona Galaţi - Vrancea - Brăila, care tipăreşte un ziar cotidian, la calitate de nivel naţional! **0236 416 911 - int.37**

auditat de **Biroul Român de Audit al Tirajelor** *membru al* **Biroului Internaţional de Audit al Tirajelor**

Echipa de serviciu: Secretar de redacţie: Gheorghe Arsenie; Cap limpede: Laura Gurău, Cristi Luca; Corectura: Lili Arghir, Ramona Cotârleţ.

Copierea oricăror elemente grafice ale acestei publicaţii va fi sancţionată prin lege

Fondat 1989 Viata liberă
Cartele PrePay: Orange la cele mai bune preţuri, prin cea mai mare reţea de difuzare din Galaţi
orange
Orange PrePay
4 € 16,50 RON
7 € 29,00 RON
15 € 48,50 RON
Pachet Orange doar 16,50 RON

OBSERVATOR
Sâmbătă - Duminică, 26 - 27 Mai 2007

Bebeluşii pot deosebi limbile străine

Bebeluşii sunt capabili, începând cu luna a patra de viaţă, să distingă o limbă străină de alta observând expresiile de pe chipul persoanelor care vorbesc, potrivit unui studiu canadian. "Ştiam deja că bebeluşii sunt capabili să facă diferenţa între două limbi cu ajutorul variaţiilor de sunete", a indicat Whitney Weikum, de la Universitatea din Columbia Britanică. "Acest studiu ne-a permis să demonstrăm că bebeluşii sunt, de asemenea, capabili să facă diferenţa între limbi cu ajutorul indicilor vizuali", a adăugat cercetătorul.

Mediafax/G.C.

www.viata-libera.ro

Viata pe scurt

REFLECŢIILE *lui Costache*

Care s-a făcut că plouă?!

Mihai **Costache**
redactie@viata-libera.ro

Am încercat să profit la maxim de pe urma boicotului şi să văd care ar mai fi preocupările băştinaşe în absenţa ştim noi cui. Bunăoară, decât să ne doară capul încercând să aflăm cât de public trebuie să ne purtăm în spaţiul privat, mai bine să vedem alte şi alte întâmplări care, dacă nu ne aduc o viaţă mai bună, sigur ne-o fac mai interesantă.

Ieri am căutat să pricep chichirezurile marii târguieli a negocierilor care ar putea duce - ştiu că sună înfiorător, da' asta e - la o nouă majoritate parlamentară. Mă rog, aici s-ar vedea încă o diferenţă între politicieni şi alegători. Pe unii îi interesează guvernarea iar pe ceilalţi opoziţia, că au nevoie de opoziţie ca de aer ca să critice guvernul pentru puncte electorale. Puncte pe care au încercat să le obţină suspendându-l pe boicotat dar nu le-a ieşit. Inclusiv lumea, la urne. E demonstrat: pentru alegători, o opoziţie vioaie e mai atractivă decât o guvernare bleagă.

De la referendum încoace mă întreb cum îşi vor repara partidele imaginea şifonată. Şi, mai ales, pe banii cui, deoarece de când odiosul se bâlbâia cu 10 lei la pensie şi 20 de lei la alocaţie, Băsescu e primul care vrea să-i pună pe alţii să promită de-astea. Ideea e că românii cred că banii-s la guvern.

Bine că se mai cere câte-un cvorum din numărul total al parlamentarilor, altfel orice partid ar putea adopta orice lege, cu unanimitatea propriilor aleşi, care ar vota cel text fie când ceilalţi dorm, fie când au semnat mişeleşte condica-n sală şi-apoi au dispărut fără să-i caute nimeni.

Problema e că din când în când se întorc, nu ca hectarele de pădure - câte două pe zi, în Moldova, în ultimii zece ani - pe care românii le-au braconat ca pe căprioare, crapi sau studente-n Bucureşti, pe 13-15 iunie. De-aici şi creşterea în violenţă a furtunilor care ne devastează ţara pe unde apucă. Mă uitam cum se prăpădeşte lumea cu fulgerul. Cu toţii am aflat că în judeţul Sibiu, fulgerul a lovit doi oameni din care unul s-a prăpădit. Cei doi arau cu un plug de fier iar supravieţuitorul purta cizme de cauciuc. Asta e agricultura românească. Bine că ţăranii încă nu au bani să iasă la muncit pământul în adidaşi originali, de 300 de euro perechea.

Concert

Formaţia Black Eyed Peas vine în România

Formaţia de hip-hop Black Eyed Peas va susţine un concert în România, în toamna acestui an, ca parte a unui turneu mondial realizat de compania Pepsi, se arată pe site-ul www.pepsimore.com. Turneul Black Eyed Peas va cuprinde şi concerte susţinute în Australia, Brazilia, Guatemala, Ungaria, Mexic, Nigeria, Polonia, Africa de Sud, Suedia, Thailanda şi Venezuela. Potrivit unor surse din industria muzicală autohtonă, concertul din România va avea loc în această toamnă. Reprezentanţii Pepsi au confirmat că există negocieri pentru organizarea acestui concert, însă deocamdată nu au putut furniza detalii.

Mediafax/G.C.

Liga Navală Română

Prezenți și dispăruți

Un mesaj radio al distrugătorului Ferdinand transmite situația de la Chersones: avarii, morți și răniți la bord, „Danubius" a sărit în aer. La ora 23,16 acostează în babord un bac (PTA) din care se ambarcă oameni. Aspirantul Ion Popescu, cu artileria de pe distrugător, striga către bacul înțesat de oameni să se culce, pentru a nu fi ținta gloanțelor. Distrugătorul era manevrat mereu brusc - toată viteza înainte, toată viteza înapoi - spre a se sustrage parașutelor luminoase, bombardamentului de la uscat, bombelor de avion și pentru a se putea lega bacul.

Relatări

După legarea bacului, relata Ion Popescu, s-a cerut celor de pe bac să vină cât mai repede de puntea bacului pentru a fi ridicați pe puntea distrugătorului. În urma acelor șocuri la care soldații au fost supuși bombardamentelor erau foarte obosiți, încât nu mai erau în stare să treacă de pe bac tocmai pe nava care-i salva! S-au organizat câteva grupe de marinari care au trecut pe bac și pur și simplu i-au luat pe sus pe cei de pe bac. Indiferența totală a acestor oameni era impresionantă și dureroasă. După ce s-au controlat toate ungherele de pe bac s-a dispus dezlegarea bacului, raportând comandantului pentru situația gata de drum. Într-o oră și jumătate la data de 12 mai s-a reușit să se îmbarce 650 oameni fără niciun eveniment neplăcut. Artileria sovietică și aviația continuau să tragă asupra distrugătorului dar nu au nimerit, nava va mări viteza mai ales că s-a zărit o rachetă albă și una roșie ce puteau proveni de la vedetele torpiloare adverse, la ora 3,06 se reduce viteza și începe zigazagarea, zona putând fi patrulată de submarine. Dar, după spusele aspirantului Hagiac: „Putem spune să am trecut de hopul cel mare. Am scăpat din iadul de la Chersones."

Drumul spre Constanța

Urma drumul către Constanța unde, după ralierea cu distrugătorul „Maria" și „Dacia" care mai aveau la bord cam 1200 de soldați, au început un sistem care să evite torpilele submarinelor inamice, precum și atacurile aviației torpiloare și de vânătoare. După o noapte de voiaj, la ora 8,55, „Dacia" anunță că are avarie la mașină și nu mai poate merge. Ora 9,32 nava a reparat avaria și își continuă drumul. Aspirantul Paul Ionescu, ambarcat pe navă, avea să relateze mai târziu că binecunoscuta disciplină nu mai era respectată, se îngrămădeau, se loveau unii pe alții spre a ajunge ma repede pe navă, spre a fi luați prizonieri. Nava amiral Murgescu avea să ajungă la Constanța către ora 17,00, odată cu trei bacuri, ajunse din urmă. Astfel se termina refugiul în care împărțeau oamenii în vii și morți!

Ing. Alexandru Harbuz
Prof. Elena Pătrăuceanu

Istoriile stepei

Și URSS poate inspira comparații

Istoricul Ion Niculiță, din Cahul, susține permanența „Venea va să zică un popor, îl ucidea pe celălalt și-i ocupa teritoriul? Nu a fost așa!" 160 de situri între Dunăre și Nistru! Alba-neagra Istoriei: „Eu știu - am fost 26 de ani bolșevic"...

Prof. univ. dr. Ion Niculiță

La colocviul internațional organizat, între 10 și 12 mai, de Uniunea Internațională de Studii Preistorice și Protoistorice (UISPP) – Comisia a XXX-a, împreună cu Muzeul Brăilei și Muzeul de Istorie Galați, pe tema „Importante situri arheologice preromane și romane la Dunărea de Jos (sec. IV a.Chr.-sec IV p.Chr.)", am stat de vorbă cu un istoric basarabean plin de entuziasm: dr. Ion Niculiță, prof. univ.

- Spuneați astăzi că, atunci când veniți de la Cahul spre Galați, treceți peste o serie întreagă de epoci istorice, îngropate...

- Trebuie studiată în continuare istoria românilor în genere și istoria Ucrainei, pentru că ea nu este chiar așa... lată, stepele Bugeacului se considerau pământuri pustii. Or, sunt 160 de sit-uri, doar pentru trei sute de ani, numai în spațiul dintre Dunăre și Nistru. Datele nu au fost valorificate, pentru că erau și... alte interese. Uitați: cuvântul „dârz". E la noi și la osetini – în altă parte, nicăieri, nu e! Cum a ajuns la noi? La arabi, înseamnă „dușman"...

- Am înțeles că nu sunteți pentru o împărțire istorică prea rigidă...

- Asta noi o împărțim – oamenii erau tot alții! Ca și acum.

- Dar ne-am obișnuit așa: e mai ușor să tragi linii și să spui că întotdeauna au trăit într-un spațiu unii și în alt spațiu, alții sau că au plecat ori au fost distruși total...

- Așa a fost pe vremuri. Eu știu - am fost 26 de ani bolșevic, așa că știu ce însamnă: „Ori e albă, ori neagră, nu poate să fie altfel!" Domnule, nu, lumea are o speță mai mare, zău! Și încă ceva: când am zis de clișee... Oamenii s-au învățat: „A, ești naționalist!" „A, ești imperialist!" Doamnele ăstea pe care le-am adus (de la Muzeul de Istorie din Odessa, n.red.) sunt imperialiste? Vai de capul nostru! Sunt de treabă, doar că au spiritul ăsta: „Noi suntem un popor mare!"

- Lucrurile sunt mai nuanțate decât în manual...

- Sunt mai nuanțate decât vrem noi. Sunt niște lucruri la care nu vreau să deschid paranteza... La noi venea va să zică un popor, îl ucidea pe celălalt și-i ocupa teritoriul? Nu a fost așa! Nici micenienii nu au fost distruși, nu au fost! Și acuma stau micenienii: eu am fost acolo! Am căscat ochii, cum se zice la noi. Nu au fost distruși de nimeni, domnule! Când nu știi să explici, întotdeauna începi să spui că au venit alții și i-au „mâncat"! Acum, noi nu putem răspunde la chestiunea asta și gata – nu putem să dăm răspuns.

- Am putea spune și că nu armatele, ci modele au distrus civilizații...

- Da, și asta. Da´ spuneți dumneavoastră: cine a distrus Uniunea Sovietică? Ce armată, ce război? Mai trece, să zicem, o mie de ani, și-or să se mire: „Măi, statul ăla cu atâția KGB-iști, ce s-o întâmplat cu el?" Eu, care de o viață așteptam lucrul ista, nu-mi venea a crede. Dumneavoastră credeați că se va schimba lumea așa de repede? Și acum caută dumneata un dușman din afară: nu, „dușmani" am fost noi.

Text și foto: Victor Cilincă

De ce nu s-au dus românii la vot: or fi crezut că dacă s-a anunțat că-i costă câte un euro de căciulă, tre' să dea banu' pe loc.

Români din România

Mihai **Costache**
costache@viata-libera.ro

***Interesant!** Un deținut pe la Baia Mare și-a injectat urină în braț, așa, ca protest la o fază care nu i-a convenit. Nu, e la Baia Mare, nu la Rahova, nu și-a injectat urină-n braț ca să nu tragă apa și să-l deranjeze pe Miron Cozma. Da' e nasol. Eu nu am văzut condamnat care să-și fi tatuat pe braț vreo budă sau, mai pe românește, un gard sau un boschet. Acolo era locul de înțepat cu seringa plină de urină. *Nokia vrea să angajeze 1300 de oameni la Cluj. Nu e în regulă. 1300 la producția de telefoane sau la departamentul de testare? *Gazele din producția internă se scumpesc mult în următorii doi ani. Singura justificare coerentă – să nu ni se mai pară chiar atât de scumpe gazele din import.

***Studiu**. În 2006, românii au vorbit la telefon 14,53 miliarde de minute. Asta face vreo 10-11 ore de fiecare. Puțin. Mă gândesc că noi, bărbații, putem să tăcem mai mult când ne mai sună nevestele. *80% din tineri își ocupă timpul liber stând în fața calculatorului. Singura chestie e că de când s-au deschis terasele au mult prea puțin timp liber. *62% dintre români nu au luat credite de la bănci în 2006. Încă se învârt bezmetici cu mașinile în jurul băncilor, să găsească un loc de parcare. *72% dintre tineri zic că le place mâncarea de la fast-food. La cât de mulți tineri lucrează pe la fast-food-uri, viitoarea generație va lansa conceptul "mmm… mâncare ca la mama la serviciu."

***Nasol**. Tavanul unui cabinet dintr-o maternitate băcăuană a căzut. Și a căzut dimineața, pe la patru, când nu era nimeni. Că așa-s lucrurile în sistem – în timpul de lucru nu se mișcă nimic. Așa că nu ar trebui să ne mire statistica: populația României este în continuă scădere. Românii nu mai fac copii. Mă rog, e și asta o metodă de eradicare a analfabetismului.

***Uou!** O olteancă din Craiova a scăpat de o tumoră de 5 kile care-i crescuse pe-un picior. Prea rău! Uite ce înseamnă sărăcia – tumorile nu mai au loc prin burțile oamenilor, că-s lipite de șira spinărilor. *Dan Bursuc și-a luat verighetă cu briliante. Păi numai după verighete să-i deosebești, că după mașini și dușmani, mai greu. *Am văzut că Anna Lesko a fost foarte prietenă cu un nene care are în București un restaurant cu specific argentinian. Mă gândesc și eu, dacă tot se poartă exotismele culinare, există un restaurant cu profil malgaș? Sau bhutanez? Sau cu mâncare tradițională iakuta? Da' cel mai tare ar fi un restaurant cu profil culinar somalez. *Dinamo vrea să își tragă sponsor de 1 milion jumate. O firmă de pariuri. Da' ce băi, spartanii aveau sponsori pe platoșe? Mai mult, nu am văzut ca fanii spartanilor să arunce pe câmpul de luptă cu scaune rupte. *Cică băncile intenționează să se extindă în mediul rural. Mi se pare justificat – la ce țărănisme practică funcționarii…

***De mirare!** Ai noștri au găsit într-un TIR bulgăresc heroină de vreo trei milioane de euro. De la faza cu drogurile din limuzina abandonată la Guvern, văd că cercetează toate mașinile scumpe. Păi, știți cât costă un camion?! *Un român din Maramureș a murit pe marginea drumului, lovit de-un fulger. Mă tem că Poliția Rutieră încă mai caută un fulger înmatriculat în străinătate, avariat în urma impactului.

Sfaturi

Secretul unei coafuri perfecte (II)

Când te usuci cu foehn-ul, lasă pieptănul în pace

Atunci când folosești uscătorul (ceea ce, pentru binele părului tău, ar fi bine să nu se întâmple prea des), nu folosi pieptănul pentru a separa șuvițele, ci fă-o cu ajutorul degetelor. Firul ud este foarte sensibil și de aici până la despicarea la capete sau chiar rupere nu mai este decât un pas. Piaptănă-te numai după ce părul este aproape uscat și nici atunci fără a te asigura că degetele „străbat" șuvițele fără efort, adică firele nu sunt încâlcite.

Nu te teme de schimbare

Multe femei care își găsesc nuanța părului considerată ideală (le avantajează și se potrivește cu felul lor de a fi), o păstrează ani la rând. Aceasta, chiar dacă s-au plictisit și își doresc o schimbare. De ce se întâmplă astfel? Poate pentru că ne-am obișnuit cu imaginea aceasta sau ne este teamă să schimbăm ceva. Nu știi dacă ți-ar sta bine blondă? Caută pozele din copilărie. În cazul în care părul tău avea o nuanță mai deschisă, spre blond, poți încerca liniștită o astfel de nuanță. Este bine să știi însă că o schimbare radicală a culorii părului va necesita, în cele mai multe cazuri, și unele modificări în ceea ce privește stilul de machiaj și nuanțele alese.

Tunsoare franjurată

Nu te tunde drept - nu că ar fi neapărat ceva demodat, însă, practic vorbind, nu aduce niciun beneficiu înfățișării tale. Ideală ar fi o tunsoare franjurată, șuvițele din față fiind puțin mai scurte și ușor de aranjat. O astfel de tunsoare se adaptează oricărui chip, indiferent de forma acestuia.

În sezonul călduros

Secretele machiajului durabil

De cele mai multe ori, se întâmplă după-amiaza, atunci când simți că oboseala pune stăpânire pe tine, cafeaua parcă nu mai are niciun efect, sarcinile de serviciu sunt precum balaurul din poveste (pe măsură ce le „tai" de pe listă, apar altele)... și colac peste pupăză, machiajul tău dă și el semne de oboseală... Enervant, într-adevăr, mai ales dacă ai o întâlnire și trebuie să-ți împrospătezi aspectul, iar la toaletă constați că ți-ai uitat acasă rimelul sau fondul de ten. Ce poți face pentru a preveni astfel de situații?

Problema este cu atât mai supărătoare cu cât machiajul este mai susceptibil să se estompeze când este cald. Iar dacă la acest lucru adăugăm și faptul că secreția de sebum are și ea rolul său în deteriorarea machiajului, îți dai seama că procedura de refacere a acestuia nu e una dintre cele mai simple. O poți evita, dacă ții cont de câteva reguli atunci când te fardezi dimineața.

În primul rând, trebuie să știi că niciun machiaj nu va dura (și nu va arăta nici frumos) dacă tenul nu este exfoliat cu regularitate (respectiv, de două ori pe săptămână).

Dacă ai tenul mixt sau gras, folosește o bază de machiaj cu proprietăți de absorbire și control al sebumului.

Baza de machiaj trebuie să fie una subțire, pentru a nu încărca porii. Un fond de ten lichid, aplicat numai acolo unde este necesar (de obicei în „zona T"(frunte, nas, bărbie) ar fi suficient. După aceea, folosește credinciosul baton corector, tot în strat subțire (în felul acesta, va avea o durabilitate mai mare).

Pentru vară

Îndepărtarea părului nedorit

Dacă aveți probleme cu tenul și vă întrebați ce puteți face vara cu puful de pe față, mai ales dacă acesta este vizibil, iată câteva sfaturi care vă pot fi de folos. Este indicată la brunete decolorarea părului de prisos, în cazul firului de păr foarte gros. Epilarea în acest caz ar însemna producerea foliculitei (care înseamnă infectarea porilor și creșterea părului în interiorul pielii). Epilarea pufului de pe față se poate face în cazul în care firul de păr este foarte fin și nu ar produce foliculita (mai mult în cazul blondelor și șatenelor). Epilarea sau decolorarea se poate face numai consultând persoanele de specialitate, care îți pot spune ce este indicat în cazul tău. Aceste procedee sunt totuși indicate în tot timpul anului, nu numai vara. În cazul epilării, creșterea părului va fi încetinită, iar decolorarea ar însemna ascunderea și estomparea părului de prisos.

Reţeta săptămânii

Mâncare cu carne de porc și varză dulce

După atâtea mâncăruri uşoare, de vară, e timpul să încercați şi ceva asortat cu carnea de porc. Varza cu carne, dacă e făcută şi într-un vas de lut, poate fi un deliciu pentru întreaga familie.

Ingrediente: Piept de porc, ceapă, ulei, varză dulce, suc de roşii, 2-3 linguri de făină, o cană de smântână, boia dulce de ardei şi sare.

Mod de preparare: Tăiem carnea în bucăți potrivite, îi dăm sare şi o prăjim în ulei. O scoatem apoi într-o farfurie. În grăsimea rămasă călim ceapa, adăugăm varza tocată mărunt și bucățelele de carne. În alt vas, din suc de roșii, făină, smântână, sare și boia, pregătim un sos care se toarnă peste amestecul din cratiță. Se potriveşte de sare şi se lasă să fiarbă pe plită la foc potrivit, până când carnea devine fragedă.

T. Miron

Ritualuri devenite rutină (III)

Demachiere și hidratare

Aceste două „ritualuri" ar trebui realizate în fiecare seară și dimineață, fără excepție! Chiar dacă eşti foarte obosită, nu face abstracție, pentru că urmările acestei neglijențe se vor face resimțite după ani și ani. De altfel, știi cum spunea Coco Chanel: „La 40 de ani, ai tenul pe care îl meriți".

Pedichiura

Nu numai că picioarele tale vor avea un aspect frumos și îngrijit, dar te vei și relaxa, pentru că majoritatea saloanelor oferă și servicii de masaj al tălpilor. Dacă îți faci un obicei din a merge lunar la salon - sau, din lipsă de timp, să te ocupi acasă de acest aspect - vei preveni apariția bătăturilor, infecțiilor unghiei și descuamarea pielii. După fiecare duş sau baie, masează-ți picioarele cu loțiune de corp.

Sauna

Specialiștii americani în probleme de întreținere fizică recomandă ca sauna să fie făcută numai după încheierea programului de exerciții fizice, pentru că persoanele cu o tensiune mai scăzută se pot confrunta cu stări de slăbiciune. Sauna are un rol important în eliminarea clorului din organism. O baie de aburi este indicată înainte de exfoliere, pentru că deschide porii şi favorizează îndepărtarea celulelor moarte de la suprafața pielii.

Machiajul

Cel mai bine este să te machiezi după ce ți-ai făcut duşul, te-ai spălat pe dinți și pe față - și înainte de a te îmbrăca. Ai grijă ca încăperea să fie bine luminată - preferabilă este lumina naturală, însă dacă nu este posibil, ai grijă ca sursa de iluminat să fie plasată cât mai aproape de oglindă.

Pensare

Niciodată înainte de a ieşi din casă, întrucât, aşa cum cu siguranță ştii, smulgerea firelor de păr cauzează o iritație trecătoare, constând în înroşirea pielii. Pentru a atenua disconfortul inerent, trece-ți un cub de gheață peste zona ce urmează a fi pensată - acest lucru funcționează ca un anestezic.

Până la sesiune

Liber ca pasărea cerului

E frumoasă tinerețea și mai ales studența, când ești liber ca pasărea cerului, când tot ce vezi ți se pare minunat, când simți că merită cu adevărat să trăiești, dar... ca orice lucru minunat, are și imperfecțiunile sale... Vine sesiunea! Acum, oricine se simte un pic student mă înțelege foarte bine. Vin zilele de stres și zilele în care trebuie să tocești, zilele în care nu prea mai poți să ieși cu prietenii și nu te poți reține pentru mai mult timp la o petrecere, pentru că a doua zi ai examen. Bineînțeles, nu se poate fără, pentru că de asta depinde viitorul nostru și poate întreaga noastră carieră, și totuși... Care student nu oftează din greu când spune: "Vine sesiunea...". Și, cu toate că ține doar o lună sau mai puțin, ni se pare o eternitate, mai ales în zilele astea pline de soare, când ne zboară gândul oriunde, numai la cursuri nu.Nu mă pot opri totuși să spun că, în ciuda faptului că nu ne este foarte simpatică, sesiunea asta ne amintește întotdeauna de cel mai important lucru: suntem studenti și suntem tineri! Avem o viață înainte, în care vor fi mult mai dificile decât orice sesiune, așa că... privirea înainte și... la învățat pentru următorul examen!

Corina Tănăsache

Filă de jurnal (88)

Timpul... Oare el e de vină?

Vorbesc astăzi despre... timp. Cel care schimbă mentalități, moduri de viață, cel care își pune amprenta în calitatea educației de acasă... Sunt stupefiat când văd cât de mult ne schimbă timpul! Mai de mult am ascultat o persoană care îmi povestea trăirile ei, lipsite de maturitate și/sau de o educație adecvată, iar eu cu greu puteam realiza că ceea ce-mi spunea era adevărat (speram la un moment dat că îmi va spune că totul a fost o farsă, pentru a mă putea îndepărta de ea). Ceea ce vreau să spun e că pot înțelege cu greu o persoană ce riscă în mod copilăresc (știind care sunt urmările), abordând un mod de viață bazat pe minciună, care are concepții stupide legate de viața particulară, care încearcă să scoată din suflet tot ce e mai rău... Îmi povestea fără reținere că avea două avorturi la activ la numai 16 ani... Mi se pare și astăzi greu de crezut că un om poate face așa ceva, deși tot mai mulți tineri se dau în spectacol făcând gesturi care ar lăsa cu gura căscată pe orice părinte responsabil care își iubește cu adevărat copilul...

De aici, pentru majoritatea dintre noi, ar trebui să pornească întrebări către propria conștiință. Întrebări legate de cum ar trebui să ne creștem viitorii copii când timpul face atât de multe schimbări în jurul nostru....

Gabriel Vidu

Un academician la Galați

Trandafirul galben

Este vineri, 18 mai, sunt ceasurile 12,00 și ne aflăm în Sala Senatului Universității „Dunărea de Jos" alături de studenți, profesori, jurnaliști, martori ai unui eveniment organizat de Casa de Cultură a Studenților Galați, pe care am îndrăzni să-l calificăm drept straniu – străin adică de ceea ce te-ai fi putut aștepta judecând după afișul care anunța conferința domnului prof. acad.Constantin Bălăceanu Stolnici, cu tema „Concepția despre suflet din perspectivă antropologică".

Prezența în sine a venerabilului conferențiar, doctor neurolog, neuropsihiatru, neurocibernetician etc., impresionează: mic de statură, vioi, receptiv, domnul Stolnici se recomandă prin toate ale sale ca un exemplar unic, dintr-o specie pe cale de extincție. Decupat ireal pe fundalul Sălii Senatului, dumnealui ne vorbește imperturbabil, fără ezitări, parțial camuflat de un laptop. Ei bine, timp de o oră încheiată, ispășesc ca din culisele teleenciclopediei absențele prea numeroase de la ora de biologie, siderat de arhicunoscuta saga a evoluției umane de la stadiul patrupedelor la stadiul de homo erectus. Dovezile descendenței noastre din maimuță sunt, ca să-l cităm pe domnul Profesor, „irefutabile" ! Ceea ce, oricât de inutil ar putea părea pentru o maimuță, nu exclude nici pe departe problema sufletului, în tainele căreia suntem introduși cu ajutorul unor video-proiectate simboluri esoterice de inspirație masonică. Întrebări neliniștite, pe care însă nu vom avea prilejul să le rostim, ne încolțesc în minte (sau poate în suflet). Trăiesc impresia clară că sunt legat, că particip la un scenariu ale cărui ițe nu-mi este dat să le dezleg. Poate fabulez, dar trebuie să fie vorba despre altceva, ca în nuvelele lui Mircea Eliade, de altfel citat în câteva rânduri. Sunt martorul unui mesaj camuflat, inaccesibil. La sfârșit, impresionați de ceea ce se poate face la 83 de ani, aplaudăm. În fața Universității, cineva oferă domnului Stolnici un trandafir galben – tocmai de la Boston, după cum aflu mai târziu.

Codrin S. Vasiloancă

Ani peste tine

Politețea oboselii

Trec secunde și aleargă unele după altele prin stratul de praf de pe birou, prin firele rebele ale celei din stânga ori poate toate clipele îngrămădite în ore de muncă te fac să fii și tu un fir de praf pentru seara ce va veni. Ai vrea să râzi, dar mușchii feței nu te ajută. Și așa măcar ai scăpat de surâsul protocolar la urcat și coborât scări. Ai vrea să te întinzi, dar oasele pârâie mai dihai ca după o zi de cărat ranița pe coclauri.

Ai vrea să alergi, dar oglinda îți spune că secundele au făcut pact cu orele, iar zilele au trecut direct la ani... ani peste tine. Te strecori cu mâinile prin trecutul tinereții și încerci să guști din căpșunele de mai, potrivindu-ți cercei de cireșe la urechi. Încă o uliță, un ciocănit de baston și un tremurat de bătrân trecând o zebră care nu se mai termină... și dai de colțul tău.

Ca și când ai fi făcut aceeași școală la fabrica de împletit vise, ca și când ai fi sorbit cu străinul de lângă tine aceeași rouă de pe flori și amar de trudă... El – STRĂINUL - începe pledoaria nimicului din nimic sărind direct la persoana a doua singular și cam supărat că ai cutezat să vii în jurul casei, cutiei cu patru pereți ori colivie pe viață...

E drept că și eu și tu suntem sclavii oboselii pe baricade diferite. Este drept că bunul-simț și simțul de proprietate pe ceea ce nu e al tău, dar ți-ai dori să fie este în creștere direct proporțională cu materia cenușie... dar sunt toate acestea presară câteva petale de maci și te regăsește pe tine NECUNOSCUT alături de mine, el ori ea cu aceeași nuanță variabilă, dar la persoana a doua cu nuanțe și umbre măcar de politețe.

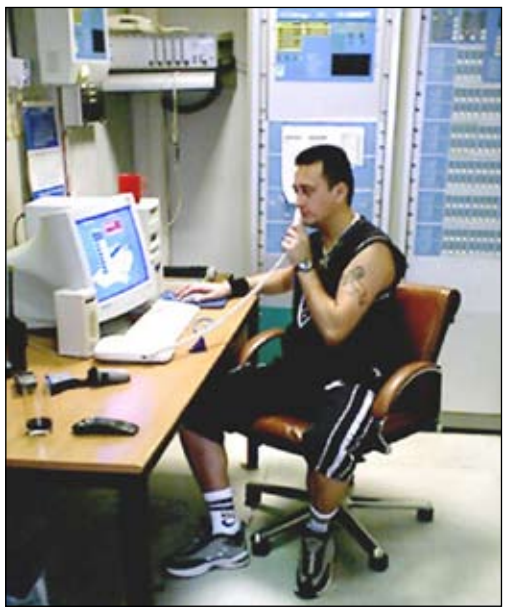

Atunci vei vedea că trecerea de la tu la dumneavoastră îți poate alina durerile de cap... inutile.

Ce răzbate din zare?!

Un iz de... comunicare.

Cătălin Zisu

File de vis (6)

Doar noi, chitara mea și vioara ta

Sunt năuc și nu mi-e bine deloc în hainele astea, deși trebuiau să fie hainele cele mai comode și mai dragi de purtat, că doar sunt cele primite în dar de la tine, de ziua mea. Dar mă enervează și foșnesc atât de tare încât îmi vor suna în minte toată ziua... nu, nu e foșnet, e altceva mai puternic și mai ciudat... Dar până acum mă simțeam chiar bine în ele... Am să le schimb cât mai repede, până nu voi rămâne pururi obsedat de sunetul nebunesc. O să mă schimb în ceva lejer și voi picta astăzi. Știi deja ce și pe cine.

Ai observat că nu mai suntem ca înainte? Nu ne mai spunem secretele în miez de noapte, la lumina lumânărilor, nu ne mai sunăm când suntem chiar și la o aruncătură de chibrit distanță - cum făceam înainte, și doar El îmi e martor că inima îmi sălta de bucurie când vedeam numele tău pe ecranul telefonului - sau chiar și mai puțin, nu ne mai lăsăm goi în fața admirației și nu mai zâmbești atât de des.

Aș vrea să fugim departe, doar noi doi, să nu mai știe lumea de noi, și nici noi de ea, să ne lăsăm pradă instinctelor care ne-au dus atât de departe împreună în atât de puțin timp și să ne aruncăm în gol cu sufletele pline. Tu de al meu, eu de al tău; și să ne susținem mereu acolo sus, unde nimeni nu ne poate atinge, oricât de mult ar încerca. Să fugim... doar noi, chitara mea și vioara ta; nu-mi trebuie nimic, iar telefoanele le lăsăm în coșul meu de gunoi, să mai capete și el ceva marfă valoroasă. Să asurzim lumea cu acorduri nebune, să provocăm avalanșe după avalanșe și să topim lumea cu căldura sufletelor noastre. Doar noi doi și pasiunea pe valul trăirilor intense. Îmi place cum sună...

Ora 8 și 30 minute

Ar merge o bere înainte de a mă apuca de colorat...

Răzvan Velev

Minutul de meditație

Echitatea dragostei

Egalitatea dintre bărbat și femeie din viața socială se traduce printr-o deplină egalitate în drepturi și datorii în cadrul familiei. Dar domeniul relațiilor personale dintre soți cuprinde un câmp mult mai vast și mai profund, care, în cea mai mare măsură, nu îmbracă forme juridice. Sunt create cele mai largi posibilități pentru ca dragostea între sexe să fie o dragoste cu adevărat umană, un sentiment serios, trainic, purificat de egoism și de interese materiale. Vorbim de dragostea dintre bărbații și femeile egali în drepturi.

Ce rol are prietenia?

Iubirea prietenească, experiența afecțiunilor durabile față de anumiți oameni, dragostea de patrie educată din copilărie – toate acestea sunt fundamentul atitudinii sociale față de femeia prieten, soție și mamă. Fără această atitudine este foarte greu de conceput o dragoste profundă și durabilă față de celălalt. Atitudinea față de femeie a fost totdeauna etalonul omenescului din om, măsura umanității, a nobleții.

Dragostea în căsătorie este puternică și durabilă atunci când se întemeiază pe prietenia soților, pe străduința lor de a se sprijini pentru a merge împreună, pe grija unuia pentru dezvoltarea celuilalt. Într-o astfel de căsătorie soții nu au secrete, nu evită să lămurească problemele sufletești complicate. Pur și simplu, fac tot posibilul să nu ajungă să ducă vieți personale separate.

Așa nu!

Cât de reprobabilă este atitudinea acelui soț care, fiind „în ascensiune", își condamnă soția să stea în casă. În acest timp, acasă, se destramă și ultimul element care îi leagă, el descoperă că „a depășit-o" pe ea și că nu mai are ce să-i spună. Să dăm și un exemplu? Un student la medicină și o soră de spital trăiesc ca soț și soție, îndrăgostiți. Urmează să se căsătorească, așa cum obișnuia el să promită, după ce își va lua examenul de stat. În timpul studenției, conviețuirea cu femeia pe care pretindea că o iubește i-a creat și unele avantaje, nu-i așa? Când a devenit doctor, tânărului nostru i s-a părut foarte firesc să-și retragă cuvântul dat pe motivul că alianța nu se mai potrivește cu noua sa poziție socială. A neglijat însă faptul că i-a distrus unei femei viața, dându-i speranțe deșarte.

Cât egoism există oare în dragostea noastră?

Datoria soților de a stabili relații juste și de a asigura climatul cel mai sănătos în viața de familie trebuie să devină o preocupare de bază a lor.

Constantin Gheorghe Marinescu

Tranzit *prin adolescență*

Când imposibilul devine posibil

Angela **Ribinciuc**
angela@viata-libera.ro

Mihai A. "În primul rând, trebuie să realizezi că imposibilul nu există decât în imaginația ta. Ceea ce face ca unele lucruri să-ți pară imposibile sunt propriile limite, frica de necunoscut (urmașul fidel al fricii de întuneric de când eram copii; și cât de absurdă ne apare ea azi?!). Imposibilul nu există. Lașitatea, da! Poate că uneori e nevoie de un catalizator - cineva care să te ia de mână și să te ducă până pe marginea prăpastiei. Și, odată ajunși acolo, să te arunce în gol. Dacă te vei ridica sau dacă te vei zdrobi de pietre e doar alegerea ta... Așa se învață zborul! Nu prin teorie stearpă și prelegeri. Adevărul e că nici eu nu știu cum să transform imposibilul în posibil. Dacă aș ști, aș fi un om fericit... Poate singurul. Și nu aș mai spune-o nimănui. Chiar dacă nu știu cum, știu sigur că se poate. Și nu voi capitula niciodată".

Ana-Maria Stan. "Dacă ai simțit vreodată cum te sufoci în haina propriei tale vieți, înseamnă că ai realizat că te plimbi la nesfârșit pe strada unui posibil banal. Ce ar fi să legi fedeleș visele de sub pleoapa nopții și să le dezlegi în irisul dimineții? Să te îmbraci în gândul că POȚI și să fii nemulțumit de azi-ul de azi. Să crezi că imposibilul e mai posibil decât posibilul. Când vei bifa cu «Da» toate aceste propuneri, vei ști cum să transformi imposibilul într-un posibil non-banal, într-un posibil puțin mai greu decât cel în care te sufoci zi de zi".

Teodora. "Între «posibil» și «imposibil» sunt doar două litere. Granița dintre cele două cuvinte se termină în momentul în care conștientizăm că fiecăruia dintre noi ni se poate întâmpla un lucru: pozitiv sau negativ. Se folosește des expresia «nu iese fum fără foc» în momentul în care cineva e la ananghie, dar pierdem din vedere că ne-am putea afla chiar noi într-o situație asemănătoare cu cea a celui pe care îl ironizăm într-un mod josnic. Degeaba suntem cei mai integri oameni de pe pământ, dacă apare un ins care să ne conteste aceasta calitate, existența noastră se poate schimba ireversibil. Și uite așa, în viață ***e posibil*** să ni se întâmple orice. Și dacă e posibil... imposibilul dispare".

Săptămâna viitoare vorbim despre oameni și locuri care ne-au rămas în suflet. Să nu fiți zgârciți în a vă exprima sentimentele bune.

Spațiul celor care nu mai sunt singuri

Tranzit și **Angela** pentru toți cei care au ceva de sărbătorit: Distracție pe cinste!

Copila pentru **Adelyne**: Of, cum a venit ea „stresiunea" pe la noi. Dar trecem noi și de asta. Să ai grijă de tine!

Copila pentru **Angela și Tranzit**: Îmi pare rău că nu mai pot să ajung, dar poate recuperăm după sesiune. Vă pup pe toți!

Lup pentru **Doamne-Doamne**: Ce-i cu geru' ăsta?!

Cip pentru **Bliss**: Să nu uiți niciodată că ești singurul om real din viața mea… Să rămâi așa și să zâmbești. O meriți din plin.

George2 pentru **Lupu**: Ce mai faci?

George2 pentru **Kiddo**: Mai trăiești?

Kiddo pentru **Ana (Mâtza)**: …Îmi cer scuze, am vorbit fără să gândesc. Uită-te la mine. Sunt blond… Te pup și ai grijă de tine!

Știri de weekend

Inedit în România

„Născut în URSS" de Vasile Ernu este un volum autobiografic și a primit recent două premii importante, pentru debut, acordate de România literară și Uniunea Scriitorilor, a apărut la Polirom în ediția a II-a. Cartea conține și un CD audio cu poveștile rusești, în lectura lui Bogdan Ghiu. Proiectul lui Vasile Ernu este unul inedit pentru România pentru că autorul elimină nostalgiile pentru a pune întâmplările pe care le-a trăit în spațiul Uniunii Sovietice sub semnul unor amintiri ironic-moralizatoare.

Bunicii rock-ului

O mână de veterani legendari, precum Police, The Who, Genesis, The Stooges ai lui Iggy Pop, membrii supraviețuitori ai trupei The Doors, s-au reunit pentru a pleca din nou în turnee în cursul următoarelor luni, la fel ca și fostul solist al trupei Velvet Underground, Lou Reed. Un bilet pentru acest concert legendar costă cu puțin peste 100 de euro, dar în unele orașe s-au vândut ca pâinea caldă. Bunicii rock-ului merită văzuți!

Costi Ioniță în Europa

Costi Ioniță a fost solicitat de case de discuri din Bulgaria și Serbia pentru a produce piese pentru cântăreți din aceste țări. Prima persoană pentru care Costi a produs o piesă a fost bulgăroaica Pepa. Aceasta s-a întors în România pentru a face un duet cu producătorul. Săptămâna trecută alte două cântărețe din Bulgaria au trecut pragul studioului lui Costi. Artistul va pleca la sfârșitul lunii mai în Rusia, unde va produce două melodii pentru alți doi artiști locali.

Bono luptă cu sărăcia

Cântărețul irlandez Bono, solistul trupei de rock U2, implicat de mulți ani în lupta împotriva sărăciei, s-a alăturat unui grup de lucru ce studiază posibilitățile pe care le are Irlanda de a ajuta la reducerea foametei în lume. Bono a acceptat să participe la lucrările inițiativei „Hunger task force" lansată de guvernul irlandez în aprilie și care include experți din Nigeria, Peru, Marea Britanie, Irlanda și Statele Unite. Prezidat de fostul ministru irlandez al Agriculturii Joe Walsh, acest grup de lucru se înscrie în cadrul angajamentului Națiunilor Unite de a reduce la jumătate sărăcia și foametea din lume până în 2015. Raportul grupului de lucru va fi gata până la sfârșitul anului.

Idei... practice

Inundațiile în apartamente

În momentul în care vă confruntați cu asemenea probleme, primul lucru pe care trebuie să îl faceți e să opriți apa de la sursă. În cazul, fericit, în care aveți apometre instalate, opriți robineții principali. În cazul nefericit în care încă nu aveți așa ceva, sesizați administratorul pentru a opri coloana de apă. Conform legilor și contractelor de folosință a bunurilor comune, acesta e obligat ca în cel mai scurt timp să reacționeze pentru a îndepărta problema. După ce ați oprit sursa de apă, încercați să identificați problema. În acest timp, contactați o persoană care lucrează în domeniu. Nu încercați dumneavoastră să remediați problema, decât în cazul în care știți ce faceți. S-ar putea să rezolvați pentru moment problema şi mai târziu lucrurile să se complice. Încercați să strângeți apa adunată pentru a nu se scurge la vecini. Cheltuielile de reparație vor fi mult prea mari. Şi vecinii foarte greu de mulțumit.

Îngrijirea florilor

Dacă ți s-a întâmplat de multe ori să cumperi buchete frumoase de la florărie, iar la tine în vază rezistă doar o zi, este timpul să încerci câteva trucuri:

Înainte de a le pune în vază

- scufundă-le în întregime sub jetul de apă
- taie-le un centimetru din codiță
- alege un loc cu lumină
- ține-le departe de calorifer sau orice sursă de căldură

Nu uita să le schimbi apa şi cu această ocazie stropeşte-le cu apă pe frunze. Să nu fie apă rece de la robinet, ci apă pe care în prealabil ați ținut-o într-o sticlă de plastic ca să ajungă la temperatura camerei. Dacă starea lor nu este prea fericită, fierbe apă într-o oală şi ține-le tulpinele câteva minute. Ai grijă la flori să nu le atingă aburul pentru că o să pice.

Soluție salvatoare

- Aspirina. Recomandată de obicei la răceală este singurul leac băbesc ce salvează plantele.
- Se pun 30-40 de picături de tinctură de iod în caz că au tulpina mucegăită.
- O lingură de zahăr în apă ca să reziste mai mult.

Sfaturi utile

Care este cheia succesului pentru udarea plantelor? (II)

Interesează-te mai mult de umiditatea existentă în sol, în loc să te preocupe neapărat reducerea cantității de apă administrată plantei. Spre exemplu, în loc să uzi planta săptămânal, urmărește în cât timp solul din ghiveci se usucă și se „strânge" până la un anumit nivel al vasului. Folosește acest semn pe post de măsură pentru udarea plantei. Fiecare plantă are propriul necesar de apă și propriile nevoi de udare. Totuși umezeala solului trebuie menținută. Iar când spunem „umezeală", nu ne referim la apa în exces... Există tendința ca, la udarea plantelor, apa să fie turnată într-un singur colț al ghiveciului (în ideea că apa se va infiltra în tot solul, lucru care depinde totuși foarte mult și de componența pământului de flori) sau în marginea exterioară a vasului în care se află planta (aceasta în cazul în care ghiveciul este amplasat într-un loc greu accesibil sau în care planta are foarte multe frunze la baza tulpinii). Varianta optimă de udare este de a turna apă pe întreaga suprafață a solului, astfel încât treimea superioară a solului să fie îmbibată de apă și solul să se mențină umed. În ceea ce privește vasele de mici dimensiuni, udarea solului într-un singur colț poate fi o alternativă acceptată, însă nu și în cazul ghivecelor de dimensiuni mai mari.

Apa se infiltrează mai repede în pământ dacă solul îi opune mai puțină „rezistență". Dacă solul devine extrem de uscat, va fi foarte dificil să fie udat în mod eficient. Ai observat vreodată faptul că pământul uscat aproape că respinge apa? Atunci când începi operațiunea de udare a plantelor de interior, folosește o stropitoare, deoarece capătul acesteia, asemănător unei duze de duș, va ajuta la dispersarea apei pe întreaga suprafață a solului și nu doar într-un singur loc, asigurând în acest fel necesarul de apă al plantei, precum și menținerea umezelii solului.

Camera de dormit

Sanctuarul odihnei (II)

Prea multă căldură nu te face să te cuibărești lângă partener și face aerul mai greu respirabil. Materiile și materialele din care este construită camera de dormit trebuie să fie cât mai naturale posibil. Materialele naturale emit unde care se armonizează cu țesuturile vii ale organismului nostru, pe când cele sintetice, moarte, nu emit nimic sau, mai rău, dau naștere unor încărcături electrostatice. Folosește așadar pentru draperii și carpete țesături naturale (bumbac, mătase, in, lână, catifea, satin etc.), iar pentru mobile folosește lemn masiv (nici conglomerat, nici placat). În ceea ce privește decorațiunile, interiorul nu trebuie să fie nici auster, nici luxuriant, căutându-se în schimb armonia. Această calitate contribuie la echilibrul indivizilor și al cuplului. Atmosfera generală a dormitorului trebuie să fie una liniștitoare, un rol important jucându-l luminile și culorile, după cum vom vedea ceva mai încolo.

Templul dragostei

Dormitorul este locul privilegiat al intimității afective și sexuale. În acest spațiu are loc cel mai frecvent unirea partenerilor (chiar dacă, pentru a evita rutina, este indicat să schimbăm și să variem locurile, de la mușchiul umed al pădurilor la fânul uscat și frumos mirositor). Camera unde dormim este așadar templul dragostei, iar patul este cel care oficiază actul și de aceea este necesar ca acesta să incite la dragoste. Dat fiind faptul că dormitorul îndeplinește în general două funcții: sanctuar al odihnei și templu al amorului, ne-am putea întreba dacă nu cumva există o incompatibilitate între exigențele uneia și ale celeilalte. Dar despre acest subiect vom vorbi săptămâna viitoare.

Se poartă albul

Adu vara în casa ta! (II)

Lumina din apartament

Puțină curățenie în talmeș-balmeșul din casă poate face minuni! Ai în locuință tapițerie de culoare închisă, cu țesături grele și pretențioase? Pe timpul lunilor canicular acestea trebuie să dispară dacă vrei să te simți mai bine în propria casa! Dacă nu ai bani să cumperi cuverturi noi (nici măcar cele mai ieftine dintre acestea), nu este nicio problemă. În locul cuverturilor pentru canapea, poți coase unul de altul două cearceafuri albe, cu o cusătură largă, ce îți permite să le desfaci cu ușurință în cazul în care vrei să folosești lenjeria pentru scopul ei inițial. De asemenea, pentru schimbarea lookului, poți folosi pentru scaune o panglică rejansă care să te ajute să fixezi și mai bine cuvertura. Leagă această panglică sub pernuța scaunelor și astfel vei aduce un aer interesant încăperii. Dacă în dormitor ai preferat să ai pernuțe decorative în culori vii, calde, cu materiale înflorate, iar în living unele mai «serioase», atunci ar fi mult mai bine dacă ai face o... rotație. Este mult mai plăcut să te relaxezi într-o încăpere în care predomină culorile vii, «responsabile» pentru buna dispoziție. Bineînțeles, draperiile grele «dispar» pe timpul verii și rămân numai transperantele. Renunță și la covor! Parchetul sau gresia mențin răcoarea atât de necesară în această perioadă și, în plus, este mult mai ușor de curățat și de întreținut o suprafață neacoperită. Pentru o luminozitate mai mare a încăperii, «aruncă» pe rafturi mici obiecte decorative de culoare albă: vase ornamentale, scoici, figurine mici din porțelan, o farfurioară și o cană. Iar florile proaspete vor umple de miresme plăcute întreaga locuință! Camera este acum mult mai deschisă, mai curată, iar aerul este, parcă, mai respirabil. O să îți consume ceva muncă și timp această «transformare» a locuinței, dar o schimbare în bine necesită întotdeauna un efort! Și unde mai pui că nici nu te costă mare lucru...

Din galerii sub veacuri…

Cel din urmă zmeu

Cu rădăcinile înfipte în pământ, ai răsădit din mine uitarea ca-n minte să mi te așezi și să rămâi, sfidând pleoapa greoaie a timpului. Te ascunzi între file de carte și mă cauți, te întrebi care sunt… Eu îți văd trunchiul scorojit de amintiri ce le porți muribund în suflet, ca-ntr-o cutie pe care ai închis-o cu un zăvor șubred și o fărâmă de copilărie. Acum te bântuie și simți cum te arde dorința de a fi ce ai fost, dar știi că nu poți. Timpul a închis ochii o dată și nu te va ierta de mai multe ori. Ți-ai îngropat cutia cu vise în pământul crud și gol din care zâmbesc toporașii. E putred, e pustiit de gândurile unui copil ce nu-și înălța ultimul vis cu cel din urmă zmeu. E trist, și știe că până și primul pui de porumbel ce va călca stângaci pe iarba veștejită cu promisiuni te va iubi. Căci, deși gol, c-o fragedă tăcere peste paginile care s-au întors pe portativul vieții tale, a tremurat scâncind, o buruiană. Și ploaia va dori din nou să cadă, să-ți șteargă glasul mort din galerii și va picta pe vechiul cer de-otravă un răsărit apus din temelii. Iar grijile îți vor zburda prin veacuri, îngenuncheate de al lumii ultim bis de cântece rostite întrebării de ți-ai apus un vis să nești o stea. Să râzi în fiecare noapte când o privești, pentru că știi că ți-ai trecut idealurile în nemurire…

Laura Rusu

Prietenii - ca aerul

Iubire furată

Iubirea e o altă suferință, mereu alta. O suferință pe care o accepți din curiozitate și ajungi să o trăiești fără să știi când a început totul. De ce vorbesc despre iubire? Pentru că am ajuns să "cerșesc" de oriunde iubire. Nu mă pot opri, fur iubire din fiecare zâmbet, fiecare rază a soarelui, fiecare atingere a cerului, fur iubire și din cuvintele tale. Nimic nou…

O nouă realitate

Acum realizez că nu mi-am descoperit planul meu de viitor. Totul pare să se rezume la fericire. Nu pot face nimic dacă sunt tristă. Unii cred că visez prea mult, că e timpul de o nouă realitate. Sunt tristă, deseori râd fără motiv, râd pentru a ascunde nefericirea față de cei din jur.

Faptul că nu sunt apreciată mă face să mă simt tot mai slabă. Vreau ce-i mai bun pentru mine, asta înseamnă cu adevărat fericire, când lupți pentru idealuri, pentru cei care te iubesc, pentru ceea ce ești. Cei pe care îi iubesc sunt cei care m-au făcut să îi iubesc, sunt cei pe care doar privindu-i nu m-am putut abține să nu-i iubesc. Sunt cei care fac parte din viața mea, cei care ar contribui în orice clipă cu un gram din fericirea lor pentru mine. Prietenii sunt ca și aerul, uneori te intoxică, alteori te relaxează…

În viitor aș vrea să pot spune că trecutul m-a învățat să învăț din greșeli.

Șansa de a fi eu

Viața e atât de importantă încât nu vreau să pierd nicio șansă de a fi eu. Lupt pentru fiecare zi, pentru că fiecare zi e specială în felul ei, doar pentru că e simplă. În concluzie, mă iubesc enorm. Ce iubesc cel mai mult la mine e că sunt capabilă să învăț din greșeli, să fac totul spre binele meu, chiar dacă unii nu observă asta, cel puțin știu eu… și tu.

Dar, în sfârșit, am auzit că viața merită trăită….

Fericirea e o parte din viitor, iar viitorul îmi aparține.

Adina Coșeru

Odă (în metru de... suflet)

Prin nicăieriul drumului meu

Odele se închină eroilor. Buzunarele îmi sunt pline de șervețele, mărunțiș și... ode. Le port cu mine pentru că știu că zilnic voi mai închina una în drumul meu. Știu că voi lăsa o odă seninului pentru a-i mulțumi că îmi dă voie să-i privesc culoarea. Știu că voi așterne una la rădăcina acelui copac din zecile ce veghează cu vocea și nuanțele lor de non-culori imprimarea pașilor mei pe asfalt. Mai știu că o odă va rămâne pe lemnul ros de uitare al băncii unde vă așteptam. În același timp sunt conștientă că una mi se va prelinge printre degete, pătându-vă prezența cu bucuria de a vă revedea cuvintele și de a vă reauzi tonalitățile privirilor.

Însă mai presus de toate, eterna odă din sufletul meu, cu zeci de buzunare pline de sentimente, vă va rămâne întotdeauna în palme pentru că voi veți rămâne eroii mei... voi, cei pe care nu-i cunosc și îi iubesc pentru asta, cei care îmi sunt eroi personali pentru că îi aștept pe bancă și nu vin, voi, cei care mă citiți și mă simțiți uneori mai bine tocmai pentru că nu mă cunoașteți.

Odele sunt în drumul meu, la rădăcina unui copac, zburând spre seninul cerului, impregnate în lemnul băncii, ascunse în buzunarele mele printre mărunțișuri și șervețele, odihnindu-se în aripile sentimentelor din buzunarele sufletului meu. Și sunt convinsă că într-o zi veți ajunge să treceți și pe drumul meu și vă veți recunoaște odele ce vă aparțin de drept, păzite de natură, închinate vouă. Sau poate chiar ați trecut pe acolo, prin nicăieriul drumului meu și nu le-ați remarcat. Însă ele acolo vor rămâne, așteptându-vă... sunt ale voastre. Sunt odele închinate eroilor mei personali, pe care nu îi cunosc...

Elena Hogaș

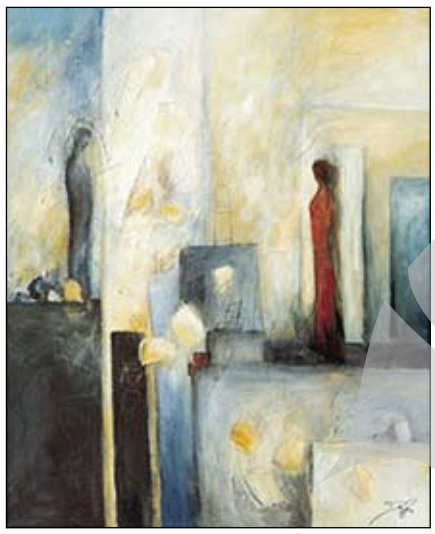

„Come together", lucrare de Dagmar Zupan

La întrecere cu timpul

Doi

Într-o încăpere, un om așteaptă pe un pat o noapte care-l duce spre o altă cifră din calendar. Pe o foaie albă e scris numărul unu. Două propoziții care se întind una după alta dintr-o lunecare a singurătății. E o asemănare. Văd un om ca o cifră. Una dintre mâini este întinsă pe lângă corp, iar cealaltă întinsă spre o așteptare, este o poziție a somnului singurătății.

Atunci când locul de lângă el se umple, trupurile abandonează liniaritatea inițială și încep să se arcuiască astfel încât privind de sus capătă forma unei cifre cu rotunjime. Pe parcursul nopții corpurile se rotesc într-un dans al somnului și, poate, când unul, când altul învelesc cu brațul mâna celuilalt.

Se poate spune că atunci când cifra doi se desenează în întuneric camera începe să respire. Există posibilitatea ca lângă lucrurile ordonate ale celui care își așteaptă cândva singur noaptea, să apară câteva care zăbovesc aruncate pe ici, pe colo și atunci tendința de perfecțiune să fie domolită de o dezordine. Telecomanda nu se va afla pe partea celui care iubește mai mult. Cărțile și revistele se odihnesc lângă trupul care consideră că un telefon și un calculator nu înseamnă respirație. Există un singur rând de papuci. „Doi" se desparte atunci când unul potrivește ceasul să sune dimineața și celălalt se asigură că toate sunt pregătite pentru începutul de fiecare zi.

Și când noaptea a coborât pe salcâmul din fața casei strecurându-se tiptil pe fereastră, cineva gândește că timpul trece prea repede.

Dana Capotă

Încercări

Sărut de copil

Strigătul ți-a fost oprit de venirea mea și tu, ca un răspuns la un îndelung ritual de tăceri împrăștiate pe drumul vieții mele, mi te-ai ascuns în zâmbetul de pe trepte. Neîncrezător în tot ce am fi putut fi și, totuși, cu nespusul întregit în suflet, mi-ai păstrat necuvintele, alinându-ți tăcerea. O lumină fărâmițându-mi parcă încercarea de a fi, te-ai strecurat în cel mai umil mod cu putință, aproape-n cursul firesc cu care-mi colorez viața.

Acum câteva zile, zăceai lângă mine cerându-ți să mă înțelegi și să te cred într-un pustiu de adevăr al lumii mele, cotropite de minciuni le care au călcat odinioară-n viața mea. Pașii le sunt rămași încă acolo și nu voi dori ca vreodată să îi șterg, căci azi am desenat cărunt traseul nostru să zărească mai profund privirea mea.

Și ți-e sărutul de copil ce crește-n mine și ia ființă-n începutul meu, dar pare-atât de complicat când sunt cu tine, când e mai simplu să fii unu-n Dumnezeu. Înveți fără să știi sau fără să-ți dai seama, că te cuprinde-un suflet cu întregul său și poți să juri că te-ai oprit din plânset, să poți s-auzi ropotul lin, cântecul tău…

Laura Rusu

Atunci când nu ai somn noaptea

˝Odă˝ pentru ˝Doina˝

E ora două jumătate. Și e noapte. Am observat că-mi place să amintesc de fiecare dată ora la care scriu. O justificare ar fi că vreau să dau de știre oamenilor că nu-mi place să risipesc timpul dormind. Așadar, e două și nu-mi dau seama că se apropie ora examenului de bacalaureat, (sper să nu fie 13, adică unu), ora admiterii la actorie, clipa când trebuie să zic la revedere acestor redactori minunați și să le mulțumesc. O să fie o despărțire dureroasă deoarece în cei patru ani în care am colaborat la „Viața liberă" am scris vrute și nevrute. Am semnat tot felul de articole. Numai despre sora mea n-am scris. Despre Doina. Îmi dați voie să-i spun cât de mult o iubesc? Iubesc până și certurile constructive dintre noi doi. Suntem două persoane total diferite. Ea rațională. Eu nebun. Ea - își dedică foarte mult timp familiei. Eu, teatrului. Ea mă roagă să învăț pen-

Ea este Doina

tru bac (așa fac și oamenii din această redacție). Eu mai fac o piesă și o joc la Constanța fără ca ea să știe. O iubesc. A aflat asta doar din mesaje. Din mesaje și din această odă pentru Doina. Nu am puterea să-i spun surorii mele totul în față. Mă tem să nu plâng. Nu vreau să-i arăt punctele mele vulnerabile. Atât. Nu e nici scurtă și nici cuprinzătoare această odă. Prietenii mei știu mai bine cât de mult înseamnă Doina pentru mine. Să vă las un număr de telefon?

Îi cer scuze pentru toate promisiunile pe care le fac în zadar și îi cer iertare că o fac să sufere de multe ori, timp în care eu mai lucrez la un scenariu. Ce înseamnă să fii artist… Nici nu-mi mai aduc aminte de când nu am râs împreună. E 2.40. Noapte bună. Doina are deja multe minute de când doarme. Abia aștept să se trezească și să mă certe (dis-de-dimineață) că nu mi-am dus ciorapii la mașina de spălat, timp în care eu îmi recuperez noaptea, dormind în papuci.

Daniel Lungu

Confesiuni

Fără anotimp

Mi-am închinat pleoapele spre căutarea iertării. Le-am sprijinit de scoarța timpului etern în care zace iubirea mea. Am început să scrijelesc cu genele încărcate de visele unor lacrimi scoarța aceasta, îmbrățișând cu umerii greutatea cerului ce se duce în sus, spre Dumnezeul nostru... Mi-e gândul durere, iar în buze își formează rădăcina cuvântul unei rugi. Nu caut timpul sau culoarea, nici măcar pe mine nu mă caut... ci pe tine, pentru că știu că în palmele tale mă ascund și eu. Caut iertarea ta pentru greșeala mea.

Nu am pete de Nimic sau cârpituri de Tot, nu am tonuri de Nord sau nuanțe de Sud, nu am lumină de cuvânt și nici măcar întuneric de cifră. Dar te am pe tine... și atât... și-i de-ajuns. Nu am negații, cel puțin nu negația ta. Te am pe tine... sau măcar așa sper. Pleoapele mi se însângerează a vechi tablouri îngreunate de pânza pașilor tăi îndreptați spre mine. Scoarța plânge seva iubirii ca o aripă mucegăită de Puțin și alta frântă de Tot. Mi-e teamă să zbor prin genele tale cu prepoziții din două silabe în fața substantivului la care mă închin – Iubirea.

Mi-e sfera sărutului a roșu închegat de negru și știi bine că din cauza asta mi se sparg de colțurile gurii frunze uscate de toamna iertării. Mi-e toamna iertării a ploaie de primăvară căzută din pleoapele mele, încercând să spele greșelile.

Ai înțeles? Nu vreau decât iertare! Nu te vreau decât pe tine!

Mă ierți?

Elena Hogaș

Ce vreau de la viață?

Constat că fiecare are nevoie de un plan pentru viitor, alții îl descoperă în timp, când nici nu se așteaptă. Eu nu am știut de ce am nevoie, nu am avut timp pentru mine. Ce vreau eu de la viață?… multe, atât de multe încât nu mai știu dacă trăiesc în realitate sau într-o continuă visare. Vreau însă să cred că realitatea pornește dintr-un vis, că totul are la origine un vis. Eu sunt propriul meu vis. Nu pot să nu mă gândesc la viitor, la cât de importante sunt deciziile pentru următoarea secundă. Treptat devin tot mai independentă față de lucrurile de care eram ieri dependentă, treptat gândurile mele sunt tot mai mari și deși am prieteni care să mă susțină, mă simt singură uneori. Cred că în oricine se află un gram de singurătate. În mine sunt două grame de singurătate. M-am gândit ce ar însemna fericirea pentru mine și ce pot face să fiu un suflet fericit.

Lucruri mărunte

Pentru început, lucrurile marunte, întâmplătoare, care nu sunt durabile, mă fac câtuși de puțin fericită, îmi aduc zâmbetul pe buze, doar atât. În rest, sufăr. Sufăr din orice, pentru oricine. Sunt gata să sufăr și pentru tine, numai pentru a înțelege că suferința e una din căile prin care simți că ai nevoie de fericire. Mai nou, am ajuns să îmi ascult suferința într-o atingere de pian. Știu să ofer sfaturi, gânduri pentru ca cel de lângă mine să fie fericit. Prietenii au nevoie doar de simpla mea prezență pentru a fi fericiți. Reușesc să îi ajut să se descopere, iar eu mă descopăr prin ei. Prietenia e poate gramul de fericire de care am mereu nevoie. Prietenii mi-au fost mereu alături pentru ca eu să mă simt fericită.

Adina Coșeru

Între alb și negru

Pe cel mai înalt vârf de munte, între soare și zăpadă, între vânt și adiere, pe o stâncă gri, veche sau pe iarba udă și înghețată colorez chipul tău și fericirea pe care o citesc în fiecare zi. N-aș ști ce nuanțe să pictez căci e atât de incert: zâmbetul tău, uneori trist, ar putea fi albastru, dar mi se pare că ochii strălucesc de iubire. Să te desenez între culori, între alb și negru, roșu și roz, verde și galben… ce să fac? Căci nu îmi pare deloc tristă umbra ta, dar nici sclipind de veselie nu o văd…

Sentimente în flăcări

Aprind o lumânare, ultima de pe măsuța verde de lemn, care până și ea și-a schimbat culorile în gri, e prăfuită. Aș vrea să dau foc sentimentelor, dar ele sunt deja în flăcări, ard mocnit în galben și mov, iar acum tot ce-aș reuși ar fi să mă ard mai tare...

Viața e un șevalet, tu ești pictorul! Unde-ți sunt culorile? Cu cel mai neasemuit talent sau cea mai absurdă încercare căci nu te pricepi deloc, ai putea să desenezi soarele, florile și oamenii îndrăgostiți, cu zâmbetul pe buze. Sau ai putea să conturezi luna, întunericul, lacrimile... Dacă e atât de ușor oare de ce nu suntem toți maeștrii artei?

Să ne imaginăm creatorii celor mai frumoase opere... poate chiar suntem și n-am aflat încă!...

Irina Țurnea

Legi sentimentale (23)

Și ce dacă?

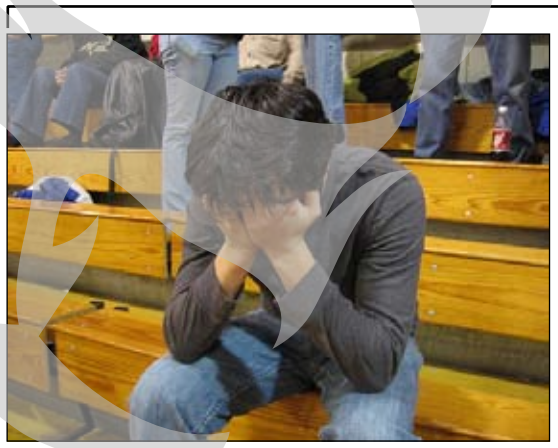

Puțini oameni au mai rămas în jurul meu… puțini oameni adevărați. Tot mai mulți încep să-și distrugă singuri măștile de pe față. Și-atât de bine le-au purtat…atâtea cuvinte mari s-au risipit în van. Câte lecții ne dau ei în fiecare zi… și apoi ce? Apoi rămân doar niște histrioni cărora nu le mai iese numărul. Și te uiți la ei îngândurat. Unde sunt suflete alea pe care le puneau mereu pe tavă doar pentru a fi lăudate? Unde sunt lacrimile alea pe care le voiați a fi șterse de toți? Unde mai sunt ei, cei care-și reneagă viața mult mai frumoasă decât a multora dintre noi? Vă pierdeți în detalii minore și nu vă dați seama nici acum când totul se poate prăbuși într-o singură secundă. Nu știți să apreciați nimic din jurul vostru… și totuși niciun scâncet, nicio cută de durere pe chip. De când ați început să credeți în „și ce dacă"? De când ați renunțat la a mai crede în poveștile pe care le creați? De când ați încetat să fiți umani?

În momente ca acestea nu știu ce să cred. Poate sunt eu naiv și interpretez greșit sau pur și simplu nu pot accepta asemenea lucruri care sunt normale în viziunea voastră.

Dar mai contează? Oamenii pe care-i călcați în picioare nu se vor mai ridica poate niciodată…

Ciprian Niță

Altă Viață MAGAZIN Întotdeauna, primit!

Buzunar 9 Nr. 894 26 - 27 mai 2007

Zece de la Ghican

* Gândurile sunt vise lovite de ochii realității.
* Când ești fericit în fiecare zi destinul îți poate fi dușman.
* Nu-ți căuta chipul printre ape limpezi căci ai putea să nu-l mei vezi niciodată.
* Din fumul unei iubiri nu se mai pot împleti decât vise.
* Câinii inteligenți latră spre a-și impresiona stăpânii.
* Oamenii cu inima mare sunt cei care și-o dăruiesc tuturor.
* Dintre toate zburătoarele pământului omul are cele mai puternice aripi.
* Râurile se nasc din inima pământului și tot acolo se întorc pentru a-l face să se miște.
* La apariția soarelui posomorâtă rămâne numai noaptea!
* În iarmarocul durerii numai prostia poartă pantofi cu tocuri înalte.

V. Sevastre Ghican

Desen de Marian Șerban

Naşterea unui sat imperialist (246)

Traseu de rahat prin ciorap

FOILETON

Pache Acrobatu: Dragi persoane de stat și particulare, iată concentrată aici rațiunea statului etern și imperialist: lupta pentru corupție și împotriva ei! Pesemne că acest obiectiv este pe înțelesul tuturor membrilor și al cursanților la Institutul Mondial de Poligloabe!...

Moș Rinoceru: Absolut sigur așa este! Și în lumea animală, și în cea vegetală și în cea minerală se fac evaziuni fiscale la drumul mare - uneori chiar de cei care le controlează! - și de aceea lupta nu trebuie oprită nicio clipă! Orgasma Bulevard dă dovadă de mare conștiință și dragoste la lenjerie, fiindcă în lupta asta nu ai rezultate dacă nu ți le uzi!...

Biruința Vacu: La Universitatea a cărei Rectusă sunt, am organizat cursuri intensive de specializare în corupție-anticorupție pe termen scurt și avem acum 15.000 de competenți gata să-și dea sufletul pe baricade, cum și-au mai dat și viața, de câte ori a fost cazul!...

Gudurel Arc-de-Triumf: Este evident că Orgasma ne-a invitat la vigilență în orice poziție și la retehnologizare care să ne modernizeze. Institutul Mondial de Poligloabe înseamnă viitorul speciei noastre și vreau acolo două cadre tinere dispuse să-și dea râul, ramul, sexul, imaginația, cuvântul, pentru semeni și legume, pentru fluturi și pești, pentru oi și turturele etc.! Zărzărel și Dulcineea sunt foarte potriviți pentru misiunea asta!

Secretarul Zărzărel: Unchiule, praf se va alege de cei ce se vor lega de acest domeniu. Deja am analizat cu Dulcineea o formă de cercetare, cu interogatoriu și lozinci care să rezolve eficient acuzațiile, calomniile și promovările!

Dulcineea Spanac: Ideea ne-a venit de la iubirea de aproapele dezbrăcat, dintr-un film cu perversiuni sociale și politice, inspirat din realitate.

Văpaie Senilescu: Asta înseamnă cultură, domnilor! Și cum veți proceda, copii?

Secretarul Zărzărel: Vom construi un labirint în Institutul nostru, din gard viu și material didactic suspendat. Vom cere clienților și cursanților să parcurgă dezbrăcați acest traseu al cinstei și onoarei, iar la ieșire, să fie curați, cum i-a făcut mămicile lor grancaricene sau internaționale, ori universale, de la caz la caz!

Dulcineea Spanac: Va fi un curs de purificare rapidă contracost, legală și sub privirea întregului bobor!

Gudurel Arc-de-Triumf: Deci, indivizii vor trece prin labirint, indiferent de dosare, acuzații și calomnii adevărate, se vor scurge de la un capăt la altul, ca rahatul prin ciorap, și vor ieși imaculați și buni s-o ia de la capăt!...

Secretarul Zărzărel: Exact!

Gudurel Arc-de-Triumf: O să fie înghesuială mare, nepoate!

(va urma)

Th. Parapiru

Unor ″politicieni″ *(sonet)*

Mă uit la acești „nimeni" buni de gură
Ce-mproașcă invective-n adversari
Și vor să ne apară oameni mari,
Dar nu fac altceva decât înjură.

Vicleni ce se arată demnitari
Deși-au dosare la Procuratură,
Toți știm, bogați cu-origine obscură,
Având, plătesc cu bani grei mercenari.

Dribleurii cu-argumente populiste,
Ne tot acresc cu fițe moraliste
Ce nouă nu ne-aduc vreo pricopseală.

Văzută de cei mulți ca o poveste,
A lor politică eu cred că este
Activitatea cea mai... imorală!

Paul Dumitrescu

Epitafuri

Nu pricep vorba cum sună
Ce s-a spus la moartea mea
Am murit de moarte bună
Însă de inimă rea.

Școlii când eram fidel
Ascultam de clopoțel
Și-n neant când am intrat
Tot prin clopot sunt chemat.

Mi-am dorit un epitaf
Să las cimitirul paf.
Și am reușit un pic.
Cei din preajmă tac chitic.

M-am jucat în fel și chip
Mult la groapa de nisip
Deci, nu-mi strică o agapă
Și la cea din urmă groapă.

Aurelian Ghelase

Trăind din plin globalizarea...

Secetă inexplicabilă
Natura nu vrea să ne ude
Deși apar ca un simbol
Mai la tot pasul paparude
Pe stradă, cu buricul gol...

Risc
Poți rezista nepăsător
Pe plajă, ca într-o tingire,
Sub soarele ucigător...
Și să te frigi... cu o iubire...

„Interdicție"
Ai dreptul să gândești de-ai vrea
Că toată lumea e a ta
Dar nu ai voie, bunăoară,
Să crezi tot asta despre țară...

Afaceriști arabi
La noi în sud va fi deșert
Vor dispărea și mărăcinii
Și-au început încet, dar cert,
Să se arate beduinii...

Dorință electorală
Creștin fervent, a reușit
Să-și „poarte crucea" cu mult spor
Și se visează „răstignit"
În funcția de... senator!

Proful chefliu
Averea el și-a cheltuit
Pe la bairamuri, an de an,
Deci poate fi nesocotit
Și-un mare matematician...

Dan Căpruciu

Bobârnace

Mesajul pictorului N. Grigorescu
Această operă măiastră
Tabloul „Carul tras de boi",
Evocă odiseea noastră
Pe drumul vremurilor noi...

Expectativă la vârf
Privind eșichierul românesc
Precum arată, poți să spui pe șleau:
Nu tarele umane îngrozesc
Ci măreția celor ce le au...

Paul Dumitrescu

Rondelul unui vitezoman

Mult te miri și te crucești
Când vezi ce viteză are!
Omule, unde grăbești
De alergi așa de tare?

Nu știi cum să te ferești
Atunci când vezi că apare
Și te miri și te crucești
Când vezi ce viteză are.

Graba cu care gonești
Din două una-i, se pare:
Ori nu vrei să mai trăiești
Ori capu-n el nimic n-are.
De te miri și te crucești!

Ionel Jecu

Catrene cu gust

Vocație
Bunul simț se moștenește
Ca și cum e un talent
Dacă nu îl ai, firește,
Poți ajunge-n Parlament.

De Înălțare
Am o nedumeritură
În aceste sfinte zile:
Soață-a dus la pedichiură
Și călcâiul lui Ahile.

Megalomanul
Un vecin de peste drum
Cu mașină și castel
Azi trăiește ca și cum
Aș fi solidar cu el.

La mormântul șefului
Eu mă retrag, că-s cavalerul
Ce v-am stimat ca pe o stea,
Nu vreau să vă întunec cerul
Aci... cu supărarea mea.

Vasile Plăcintă

De la ″Verva″ adunate...

Zece picături în ochi cu Iulian Bostan
Tratamentul ce-l prescrii
A avut efecte clare
M-a scăpat de dioptrii
Și-am rămas cu ochii-n soare!

De la una la alta cu Nicolae Precupețu
L-a împins nestatornicia
Să aleagă poezia
Tema are vina ei
De-a rămas Nicu holtei!

Din presă și din Buzunar cu Constantin Cristian
Culegi știri de bună-seamă
Le dai poante-n fel și chip
Buletin de știri se cheamă
Buletin, da'... prototip!

Catrene cu gust cu Vasile Plăcintă
Vrând să scapi dintr-o derută
Și original să fii
Gustul, știi, nu se discută
Și de-aceea-ncerci să-l scrii!

Teo dixit cu T.Șt. Munteanu
Teo dixit ca la carte
Are fler de scriitor
Scriitura i se-mparte
Între dixit și umor!

Amestecate cu Gh. Enăchescu
Te citesc ca fiecare
Însă am părerea mea
Așteptăm momentu-n care
Poate le vei... separa!

Gheorghe Gurău

Amestecate

Compensație
Soacră n-am, dar ce folos
Că nu-s deloc bucuros
Soața-mi, fără echivoc
Face cât trei, la un loc.

Întrebare
Când dânsa merge la spectacol
E cam goluță, vreți o probă
Întrebi mirat și un oracol;
Rochița-i e la garderobă?

Promisiune
Când s-au căsătorit i-a zis:
Eu îți voi fi fidelă dragă,
În gând, a completat, precis,
Nu însă pentru-o viață-ntreagă.

Reabilitare
Dânsul are-o faimă rea
Că ar trage la măsea,
Trage, deseori, e clar
Nu la măsea, ci la bar!

Constatare
Copiii spun lucruri trăsnite
Nu fac aicea comentarii
Afirmă însă din auzite
Mai multe spun parlamentarii.

Gh. Enăchescu

Cu luna-n băț

(Lui și în maniera lui C. Cristian)

Îți vine să te iei cu mâinile de cap,
Când vezi deasupra bălților cocorii
Cum dijmuiesc „cirezile" de crap,
Iar noi pe mal mușcăm din
ceapa ciorii!

E timpul să-ți anini cârligu-n băț
Și bâldâbâc! să îl plonjezi în baltă,
Să vezi cum crăpușteanul în dezmăț
Mămăliguța în adânc ți-o saltă!

E scump permisul și îți dăm
dreptate,
Dar zău, maestre, hai nu fi scârțar,
Vrei crapul pe de-a moaca,
nu se poate,
Mai „scoate" și mata din...
„Buzunar!"

Iulian Bostan

Din presă și din... Buzunar

La Galați referendumul păzit de 1000 de oameni
Ce să fure „patrioții"
Că doar nu-i jambon de miel,
Căci în urbea noastră hoții
N-au dat niciun ban pe el.

Băiete, încă un vot
La comenzi pierdură urma:
Un pahar și alt pahar,
Ăștia confundară urna
Cu... butelca de la bar.

Sare cu parașuta la 80 de ani
Cu o pânză în picaj
Viața pare mai ușoară,
Ar sări de la etaj
Dar se teme să nu moară.

Epitaful boschetarului
Și-a găsit în fine pacea
Și cu Domnul se împacă
Căci la umbră doarme Cracea
Ce s-a... spânzurat de-o cracă.

Control în spitale
Dom' ministru-a ordonat
Și a pus pe medici tunul:
Unde-s doi bolnavi în pat
Mai... încape câte unul.

Cum scăpați de molozul rămas după o construcție
O metodă mai cu fițe
Care la români se poartă:
Vrei să scapi de rămășițe
Le depui... la altu-n poartă.

Morți de căldură
Cu privire la natură
N-au românii vreun câștig:
Că mor vara, de căldură,
Iarna, evident, de frig.

Cineva a descoperit un pigmeu în Buzunar
Dacă de mult te numeri printre ei
Bătrâne, nu înclin să-ți dau
dreptate:
În Buzunarul nostru nu-s pigmei
Ci numai umoriști de calitate.

Constantin Cristian

Teo dixit

Vox populi...
E secetă. De-ar da Domnul
o ploaie
Și-n parlamentul cam
deconcentrat...
Le-ar prinde bine domnilor o baie
Și ar scăpa... cu-obrazul mai curat!

Voci melomane în Spania
Silențios, piano, stereo;
Dacă și dansul vocii i-ar plăcea,
Ar învârti acolo-un bolero -
La noi în România: cea, cea, cea!

Serenadă unei... zidărițe
La melodia-i cam sordidă
De parc-ar face cloșca clonc;
Manipulând o cărămidă,
Văzu că-i cade lui cu... tronc!

Graba strică... gamba
La „mobil" vorbea cu tot reproșu'
Enervat, trecând pe stopul roșu.
I-a fost norocul însă,
(de-a mirarea).
Că i-a strivit doar un picior...
salvarea.

Teodor Șt. Munteanu

Dragostea, bătu-o-ar vina!

Unui îndrăgostit
Degeaba c-o iubești mereu îi
dai dovadă
Iar dânsa te respinge
spunându-ți-o în față,
Că-n ale tale brațe nicicând
nu o să cadă,
De ce să te topești după un sloi
de gheață?!

Situație explozivă
Când soața lui venită-n trombă
L-a prins în fapt c-o sexi-bombă,
Bărbatul s-a „dezamorsat":
Mi-a pus-o cineva în pat!

Jumătatea lui
Mândrețea de femeie de care
avu parte
Cu un amant, amicul, de-o
vreme o împarte,
Și din postura asta, tentat tu
ești să spui
Că pentru el ea este chiar
„jumătate"-a lui!

Superstiție confirmată
Nu și-ar fi surprins soția,
Fericit era și-acum,
Însă, vezi, făcu prostia
Că-ntr-o zi s-a-ntors din drum!

Iulian Bostan

Epigrame... pe canicula

Căldură mare
Chiar ieri un deținut a declarat
Cuvântul lui stârnind pe drept
stupoare,
Dar în final a fost adevărat
Că nici la pușcărie nu-i... răcoare!

Dorință
Pe la ANTENE vreau să merg și eu
Să simt pe viu ce este știrea,
Și-n plus doresc (... pe loc...)
de n-o fi greu
O oră să mă pierd cu... FIREA!

Publicitate gălățeană
Pancarta ce se-avântă în decor
Răspunde gingaș la-ntrebare,
O inimă o cucerești ușor
Dacă pornești de la... picioare!

Constatare
În ziare numai taine
Corpuri fără de mister,
Unii se golesc de haine
Cei mai mulți de... caracter.

Plata căldurii la bloc pe aprilie
Am plătit orice la bloc
Sfidând chiar și tevatura,
Însă ieri m-am făcut foc
Când m-au pus s-achit... căldura!

Ion Grosu

Un duel la... 7 zile

Unei răutăcioase
În sacul meu mai am o poantă
Dar nu-ți ajută la nimic,
Rămâi etern aceeași toantă
La cratiță... și polonic.

Ioan P. Bucă (Tecuci)

Prudență
Stăpânește-ți, Bucă, poanta,
Că nu-ți garantez nimic
De se-nverșunează toanta
Apelând... la polonic.

Constantin Cristian

Vine Băiatu!

- Spune-mi sincer, mătușico, de când iei pastilele de care vorbești, ți-a revenit memoria?
- Mi-a revenit, cum să nu! Da'... cine ești mata?

▸

- De ce-ai întârziat, Spirache?!
- Am avut botezul copilului, șefu'!
- Mă, da' tu îl botezi în fiecare zi?
- Dacă se murdărește...!

▸

Doctorul:
- Nu trebuie să vă fie frică, doamnă. Operația de apendicită o fac și cu ochii închiși!
- Înțeleg... Și cât trebuie să vă dau, ca să-i deschideți?

▸

Oră predestinată
Un gestionar nervos, ridică vocea către doi tipi eleganți cu ochelari de soare, care intrau în magazin:
- De ce mai intrați, domnilor? Nu vedeți că-i ora închiderii?!
Unul dintre ei, prezentând o legitimație, explică sec:
- Pentru asta, am și venit.

▸

- Măi, omule, de la un timp visez atât de urât, că tremur de frică prin somn!
- De ce nu deschizi ochii ca să scapi de coșmar?
- Nu, c-o văd pe nevastă-mea!!!

▸

- Iubito, n-ai vrea să ne plimbăm sub clar de lună?
Clarul de lună:
- Și eu cu ce-am greșit?!

▸

Ei, drăcie!
Administratorul unei instituții, le spune într-o zi femeilor de serviciu:
- Măi fetelor, ca să nu mai existe discrepanță între voi, am vorbit cu cei din conducere, ca toate să aveți același salariu. E bine?
- Stai așa! exclamă una dintre ele, cu sămânță de scandal. Detergent nu ne dați, mături nu, cârpe de șters praful nu, acum vrei să ne luați și discrepanța?!!

▸

Polițistul:
- De ce l-ai scuipat în față pe șeful tău, Diamante?
- Auleu, mânca-ți-aș prestația lu' matale spontană. L-am scuipat de bun ce-i! Ca să nu-l deochi!

▸

- De ce stingi lumina, Ionele? Ai vreun gând?
- Da, vreau să fac... economie.

▸

- Știi de unde izvorăște Dunărea, Gigel?
- De unde „vrea" mușchii ei, tată.

▸

- Ce-i cu gemetele astea în biroul șefului, Tache?
- Trage o concluzie, șefu'.

▸

Ion citește prospectul unei soluții tonice pentru îngrijirea părului. În final, silabisește cu gura căscată:
- „Dacă intervin complicații, ca decesul, adresați-vă imediat medicului sau farmacistului!"

Șt. Băiatu

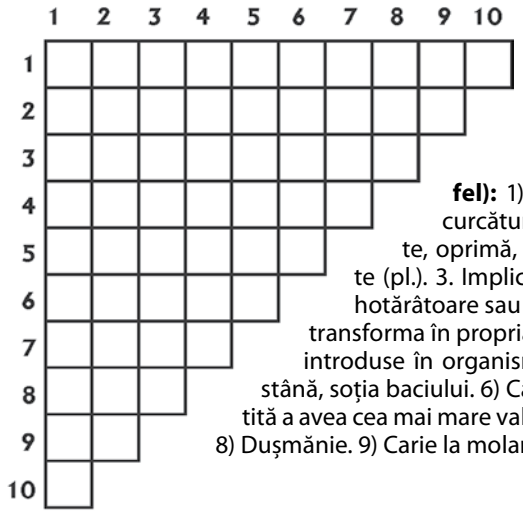

Triunghiul magic

ORIZONTAL și VERTICAL (la fel): 1) Dezordine, învălmășeală, încurcătură de obiecte. 2) Care asupreşte, oprimă, care copleșește sau chinuieşte (pl.). 3. Implicați în reforme adânci, acțiuni hotărâtoare sau schimbări fundamentale. 4) A transforma în propria substanță materiile nutritive introduse în organism. 5) Femeie care conduce o stână, soția baciului. 6) Carte (sau culoare) de joc socotită a avea cea mai mare valoare (var. pl.). 7) A loba aiurea! 8) Dușmănie. 9) Carie la molari! 10) Singură!

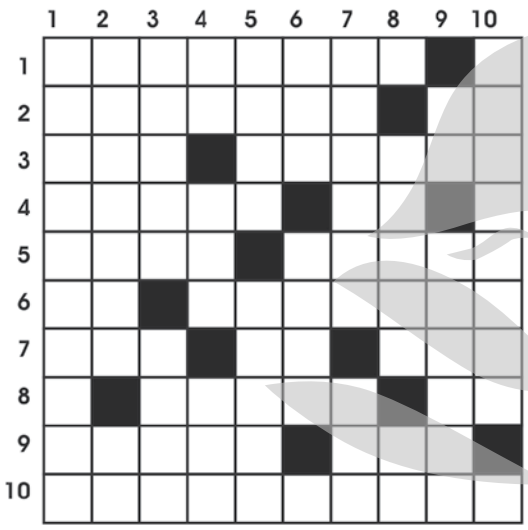

Exerciții de încrucișare

Vă invităm să potriviți în grila de față toate cuvintele de mai jos, astfel încât să rezulte o încrucișare corectă:

* CA, FA, OI, PA, UG, UR, UT, UZ, VA;
* ACI, ARA, NIR, NOR, RĂU, STA, ȘOC, TOI;
* ATOL, INIC, LEGA, URÂT;
* AVARĂ, CAVAL, LENTO, NĂNAȘ, NERVI, NUMĂR, RĂMAS;
* DRAPEL, ORANZI, TROFIC;
* ALEATOR, ALIANȚĂ, INELARĂ;
* MANCANDO, PRITOACĂ;
* MANCIURIAN, NĂTĂROAICĂ.

Rime la pătrat

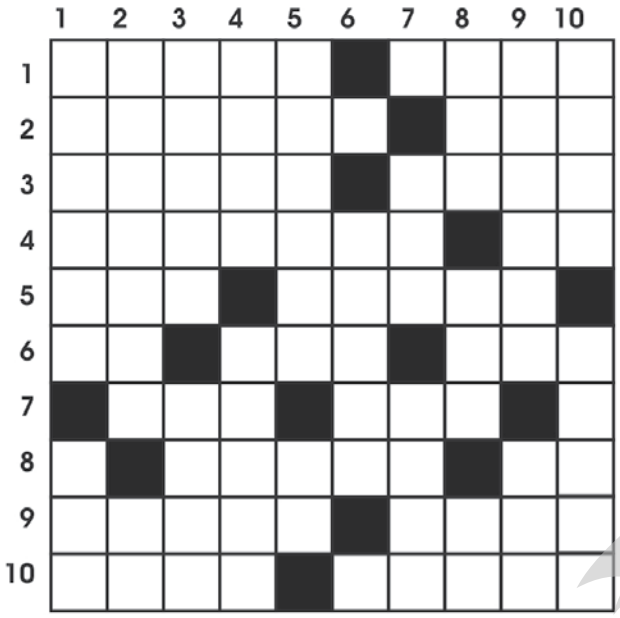

ORIZONTAL: 1) Fire prinse în buchet - Ținută pentru banchet. 2) Trag adesea la mâncare - Timp la școală de predare. 3) Împlinită an de an - Parfum, miros diafan. 4) Exigență... la nevoie - Munte... pentru rebusiști ca voi e! 5) Mici întinderi de pământ - Ca idee lucru sfânt (fem.). 6) Cură și nimic mai mult! - Ca un deal căzut abrupt - Dă modele de țesut. 7) A prinde de toartă o cană - Bun ca tratament la rană. 8) Deseori luat în șuturi - Cupru... pentru începuturi! 9) Drept în lumea celor vii - Strânge... fără datorii. 10) Schimb de zi sau schimb de noapte - Accesul... pe apucate.

VERTICAL: 1) Vorbăreț fără măsură - Pentru porc în loc de gură. 2) Face parte dintr-o parte - Stau în grup și.. saturate! 3) Vorbe grele din popor - Pus la muncă grea cu spor. 4) Date prin rostogolire - În negru la mănăstire. 5) Mult mai mult decât cea mare - Cununi (dacă ești în stare)! 6) Cu statura e totuna - „Scârțâit" de broască-ntruna - Tablă de materii frate. 8) Strâns de pe ramuri... legate! - Semn pe față ca o cută - Vali Ionescu cusută. 9) E plăcut, de nasul tău - Judecat, de-i bun sau rău. 10) Planton, serviciu pe mare - Fel de fel de-nfățișare.

Aritmogrif

10	7	1	7	3	11	1
11	1	6	12	5	2	1
2	5	6	7	3	2	1
7	5	9	4	3	11	1
5	6	5	9	13	3	5
3	6	5	9	7	3	5
7	14	9	1	7	3	5
11	1	2	8	9	3	3
15	1	7	5	9	3	5
15	3	6	8	11	2	14
4	3	10	11	1	9	5
11	1	2	12	14	9	1
9	8	7	1	7	3	5

Înlocuind numerele cu litere corespunzătoare se va afla pe spațiul marcat prin raster, citind din colțul dreapta-sus, denumirea generică pentru sursele de curent electric iar pe orizontală noțiuni din fizică.

Jocuri realizate de Gheorghe Gurău

Soluțiile jocurilor apărute în ziarul de ieri

ȘAPTE PUNCTE - ORIZONTAL: ADAPOSTITI, PETITIONAR, AVAT, SCAME, RATII, ALBA, TS, CVARTAL, ATU, IDEALI, MANETE, TAT, ETILENA, GA, NOTA, ORBIT, TRANSMISIE

COMPENSAȚII - ORIZONTAL: C, R, P, DOBORAT, SOBARI, C, CANA, AP, FOCARE, AVA, CARI, STAR, HORN, STENI, LEATURI, R, TON, ALA, EE, SERPI, AL, SI, IATAGAN, TOC, AVANT.
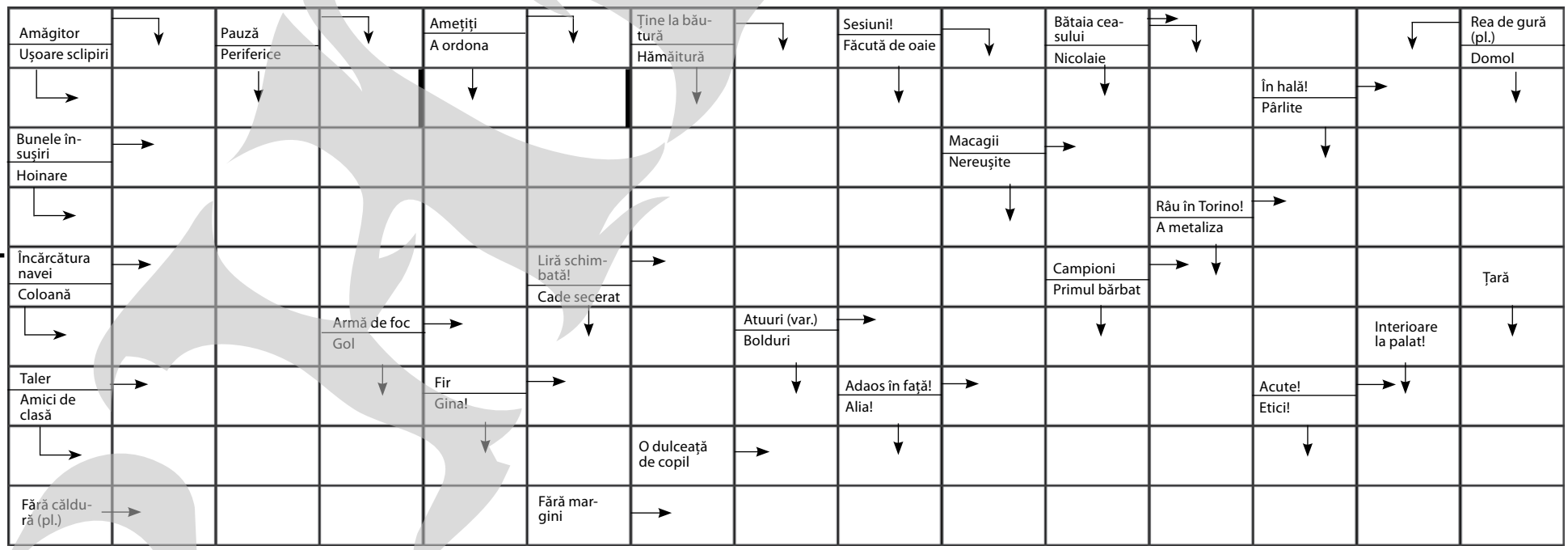
Sincope