Organism de certificare
CERT IND
SC CERTIND SA
Palatul UGIR, str. George Enescu 27-29, sector 1, Bucureşti
Tel./Fax: 021.313.36.51 e-mail: office@certind.ro
www.certind.ro
Acreditare naţionala (RENAR) şi internaţionala (ESYD) pentru certificarea sistemelor de management al calitatii
Acreditare internaţionala (ESYD) pentru certificarea sistemelor de management al mediului
Acreditare internaţionala (ESYD) pentru certificarea sistemelor de management al siguranţei alimentului

ROMÂNIA, ANUL XVIII, NR. 5407 — MARŢI, 7 AUGUST 2007 — 24 PAGINI, 90 BANI

Fondat 1989

# Viaţa liberă

DIRECTOR GENERAL RADU MACOVEI

GALAŢI ® ROMÂNIA — ÎNTOTDEAUNA, PRIMII! ©

www.viata-libera.ro

*Mărăşti, Mărăşeşti, Oituz*

## Festivităţi comemorative

**Şeful statului a depus o coroană de flori la mausoleul ostaşului necunoscut.**

ACTUALITATE/2

Adresa redacţiei:
str. Domnească nr. 68
TEL 460 620, FAX 471 028

COTIDIAN INDEPENDENT®
marcă înregistrată
ISSN 1221-4914
auditat de Biroul Român de Audit al Tirajelor membru al Biroului Internaţional de Audit al Tirajelor

**62.000 de cititori zilnic**
Publicaţie ce beneficiază de rezultate de audienţă conform Studiului Naţional de Audienţă măsurate în perioada aprilie 2006 - aprilie 2007

### VALUTA

| | | |
|---|---|---|
| Euro | 3,1768 | lei ▲ |
| Dolar | 2,2981 | lei ▼ |

### METEO

17° 25°
Galaţi
Averse de ploaie

*Întârzieri la Trecere Bac*

# NERVI MAXIMI LA COTE MINIME

*Traversarea cu bacul durează de trei ori mai mult, din cauză că Dunărea a scăzut foarte mult ≋ Ieri, la Galaţi, fluviul avea doar 83 de centimetri, faţă de 200, cât este nivelul normal*

foto Bogdan Codrescu
foto@viata-libera.ro

### SINAXAR

†) Cuv. Teodora de la Sihla; Cuv. Mc. Dometie; Sf. Mc. Narcis, patriarhul Ierusalimului

### MAXIME

"Sunt succese care te înjosesc şi înfrângeri care te înalţă"
**Nicolae Iorga**

### INTERIOR

Abonează-te la Viaţa liberă şi plăteşti doar 50 de bani pe exemplar!

EVENIMENT/3
*Cu sau fără voie*
**Se opreşte apa!**
Începe revizia la ţevile de apă caldă: în weekend, am făcut ultimul duş civilizat pentru trei săptămâni.

VARIA/5
*Criză la biberoane*
**Bebeluşi flămânzi**
1.300 de sugari din judeţ sunt într-o situaţie critică, deoarece, din cauza birocraţiei, familiile lor nu au mai primit la timp laptele praf gratuit.

EVENIMENT/3
*Meteo*
**Furtuni, da, ploaie, ba**
Prognoza pentru următoarele zile nu este prea strălucită: Galaţiul va avea parte de ceva furtuni şi vânt puternic, dar de plouat, va ploua puţin.

OBSERVATOR/24
*Cimitirul-monument*
**Casele veşniciei**
Credeaţi că nu sunt cavouri mai grandioase decât cele din „Eternitatea"? Ei bine, argentinienii au un cimitir care întrece orice imaginaţie.

EVENIMENT/3
*Rugă de sănătate*
**Amanda, pe masa de operaţie**

*Procente şi previziuni electorale*
**Matematica lui Durbacă**

EVENIMENT/4
*Premieră la Galaţi*
**Anghel Oil te premiază de 126 de ori**
**Servicii unice la Galaţi şi premii... cu nemiluita!**

VARIA/5
*Recidivă*
**Apă oprită la cerere**
**500 de locatari ameninţaţi de sete şi de imposibilitatea asigurării igienei**

*Al şaptelea pentru PE*
**Picu Roman, aspirant la Bruxelles**

CULTURĂ/7
*Alin Florea şi Emilian Oprea*
**Actori brăileni în "Improvizaţia de la Galaţi"**

EVENIMENT/3

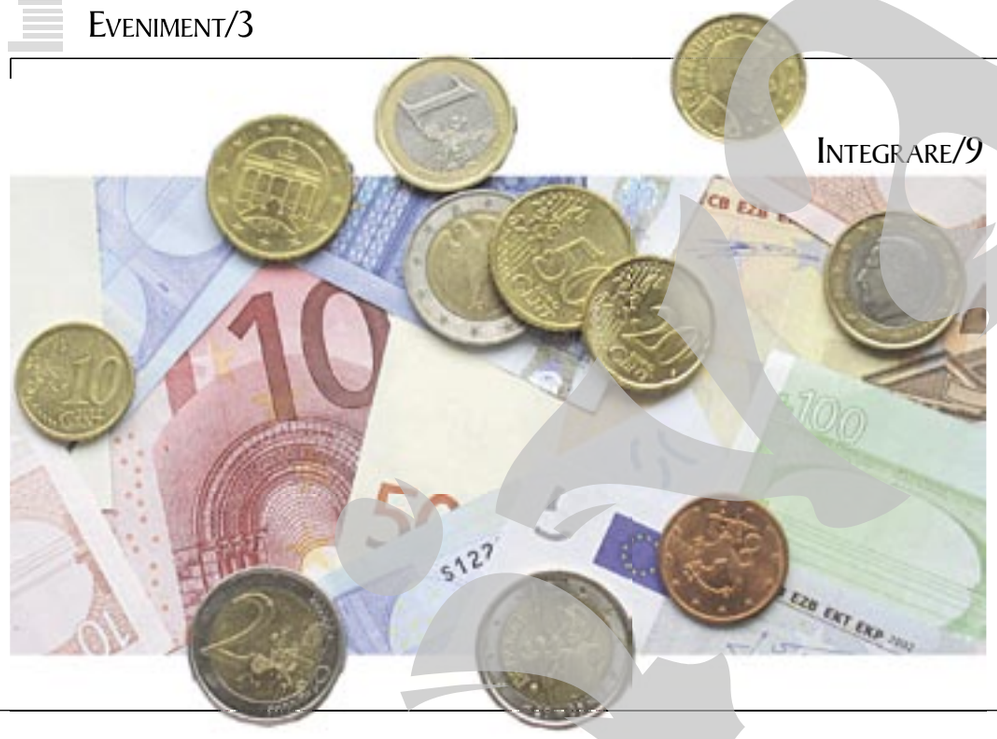

INTEGRARE/9

*Decalaje sociale în UE*

## Femeile, mai prost plătite

În cele 27 de state ale UE, majoritatea locurilor de muncă nou create în ultimii ani sunt ocupate de femei. În continuare însă, arată un recent raport al Comisiei Europene, femeile sunt plătite mai prost decât bărbaţii, în medie cu 15 la sută mai puţin. În Europa de Sud-Est, cele mai discriminate sunt femeile cipriote, plătite cu 25 la sută mai puţin decât bărbaţii; urmează româncele şi bulgăroaicele, care primesc mai puţin cu 16 la sută, respectiv 13 la sută. Grecoaicele se apropie cel mai mult de salarizarea bărbaţilor, la numai 9 procente diferenţă.

EDITORIAL

*Victor* **Cilincă**
victor@viata-libera.ro

## Sărmanul Pittiş...

N-am de gând să scriu un necrolog pentru „Moţu". De altfel, ar fi absurd şi să vă mai spun cine a fost – este prea cunoscut! Dar plecarea lui Florian Pittiş înseamnă pentru mine, pentru mulţi de „noi", stingerea vocilor tinereţii unei generaţii luptătoare. Ce desuet pare să fie azi, nu-i aşa, să constaţi că un om la şaizeci de ani poartă încă plete - cărunte - şi se ţine în blugi şi fumează ţigară de la ţigară... „Depăşiţi" de generaţia house, cu tatuaje şi piercing, cu blugi adânc găuriţi, păr verde şi şuviţe roşii, „hipioţii" anilor 60, buneii de azi, cu părul rărit, cu pântec tolerant, doar cu vocea rămasă aproape la fel de tânără, pot părea unora chiar penibili. Vremea folkului, a blues-ului „putred", a jazzului abia tolerat de autorităţi, a „şopârlelor" politice strecurate în texte de muzică de dragoste, a cuvintelor cu dublu înţeles, a trecut, iar pentru cine s-a născut în libertatea cuvântului acest trecut dispare fără prea mult respect, ca o ciudăţenie cândva – auzi! – la modă. Chiar dacă am bucuria să văd acum că, în continuare, muzica practicată de acel grup de aur din care făcea parte şi actorul, cântăreţul, omul de radio, sufletistul organizator Florian Pittiş, este din nou aplaudată de tineri, ceea ce aplaudă ei astăzi, aproape aceleaşi melodii din anii '70 sau '80, cu foarte puţine mofturi noi de piaţă, sunt de fapt cu totul altele. Căci tinerii care le ascultă fierb altfel, sunt scutiţi de orice risc şi cântecele "Păsării Colibri" sunt uşor de găsit alături de oferta uriaşă a muzicii occidentale, pe vremea „Pitişilor" interzisă. Acum nu este nevoie să dai drumul încet ca să asculţi, printre păcăniturile bruiajului, „Europa Liberă": ia şi serveşte, cu geamul deschis!

Nebunii au fost întotdeauna toleraţi de tirani. Actorii, folkiştii, pictorii se bucurau uneori de această „înţelegere". Pe vremea tinereţii „Pitişilor", puteai purta barbă doar dacă demonstrai, cu acte, că joci într-un film istoric. Mersul pe stradă însemna şi riscul unei razii - nu-i doar o reclamă la ciocolata cu rom! „Hipioţii" erau prinşi, urcaţi în dube şi tunşi, iar blugii erau tăiaţi cu foarfeca. Medalioanele ieftine erau rupte. Mulţi părinţi vânau la rândul lor perechea de blugi adusă în ţară de vaporeni şi cumpărată pe şest de odraslă şi, „spre binele lor", îi dădeau foc sau o rupeau, ca „să-i intre băiatului minţile-n cap!". Apoi, mai erau chitările. Chitările cu care ne făceau să explodăm Phoenixul, Sfinxul, formaţia Cristal, a noastră, de la Dunăre. Ţiriac îşi amintea că, mergând la antrenament cu racheta de tenis învelită, mama sa i-a reproşat că umblă cu chitara...

Erau şi teatrele, care cultivau fronda. Pe Lucian Pintilie l-au interzis cu „Revizorul", unde făcea aluzie la sovietici... Era „Bulandra", cu marii săi actori. Era „Teatrul Mic", unde stăteai la rând ca la carne; ba mai rău, cu multe zile înainte... Era Clubul studenţilor de la Arhitectură, era extraordinarul Teatrul "Podul", al studenţilor... „Chestii decadente"...

Glasul lui Pittiş însemna însă, probabil nu numai pentru mine, şi căldura istoriei, a artelor, în comentariul care a însoţit de vreo 20 de ani documentarele de la „Teleenciclopedia" – cea mai veche emisiune a Televiziunii Române, conservată ca într-un muzeu viu până azi. Chiar dacă emisiunea este din ce în ce mai mică, este la fel de interesantă, iar glasurile care o însoţesc au fost şi ne rămân prietenoase.

CONTINUARE ÎN PAGINA 2

foto Bogdan Codrescu
foto@viata-libera.ro

*Menarom, victimă colaterală?*

## Războiul lichidatorilor

VARIA/5

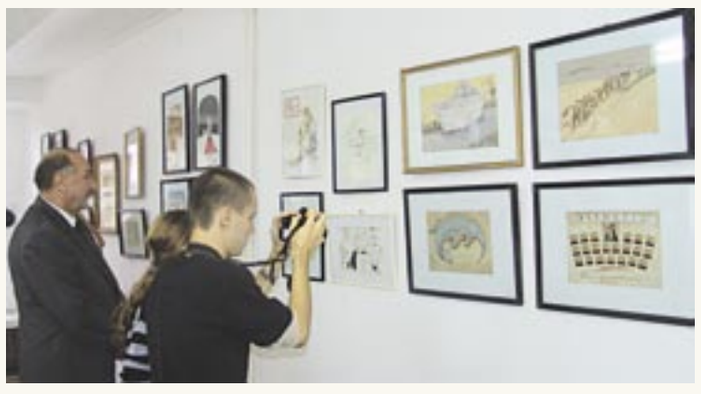

*Cronică plastică*

## Salonul de caricatură Galaţi-Brăila

CULTURĂ/7

AWARD OF EXCELLENCE European Newspaper AWARD

INDEX

ACTUALITATE.....2
EVENIMENT.....3
EVENIMENT.....4
VARIA.....5
MAPAMOND.....6
CULTURĂ.....7
DIALOG.....8
INTEGRARE.....9
MEDICINĂ.....10
SPORT.....11
PUBLICITATE.....12/21
AGENDĂ.....22
MAGAZIN.....23
OBSERVATOR.....24

5 948396 006150

## Solicitare de reducere a TVA

Producătorii agricoli au solicitat ieri autorităţilor reducerea TVA la legume şi fructe la 7-9%, faţă de nivelul actual de 19%, motivând solicitarea prin pagubele importante provocate de secetă în acest an.

## Seceta ridică preţurile

Preţul conservelor de legume şi fructe s-ar putea majora în acest an cu 30-50%, din cauza lipsei de materii prime, ca urmare a secetei care a afectat culturile agricole, a declarat ieri preşedintele patronatului de profil, Romconserv, Aurel Tănase.

www.viata-libera.ro

Viaţa în România

*Mărăşti, Mărăşeşti, Oituz*

# Festivităţi comemorative

La Mărăşeşti, în judeţul Vrancea, s-au desfăşurat ceremonii dedicate împlinirii a 90 de ani de la luptele care au avut loc în Primul Război Mondial. La festivităţi, a participat şi preşedintele Traian Băsescu. Şeful statului a depus o coroană de flori la mausoleul ostaşului necunoscut. Evenimentul a debutat la ora 11.00 cu o depunere de coroane la statuia Ecaterinei Teodoroiu de la Tişiţa.

Manifestarea a continuat la Mausoleul Eroilor de la Mărăşeşti. Ceremonia de ieri face parte dintr-o serie de evenimente comemorative organizate de Ministerul Apărării, între 3 şi 15 august, în cinstea eroilor căzuţi în 1917, în luptele de la Mărăşti, Soveja, Mărăşeşti şi Oituz.

### ˝Armată nepregătită, din cauza politicienilor inconştienţi˝

Prezent ieri la ceremonii, preşedintele Traian Băsescu a declarat, că, în timp de pace, o armată pregătită trebuie să fie mijloc de descurajare a altora şi a cerut celor prezenţi să nu mai repede greşelile istoriei. "Începutul ostilităţilor din Primul Război Mondial ne-a găsit cu o armată nepregătită, din cauza politicienilor inconştienţi. A trebuit efortul fundamental de după Primul Război Mondial, pentru ca armata să aibă mijloacele cu care să apere ţara. Istoria ne obligă să nu repetăm aceste greşeli ale trecutului", a declarat şeful statului.

*Incident tragic la Constanţa*

## Trei oameni au murit, loviţi de un copac prăbuşit

Trei persoane şi-au pierdut viaţa, iar alte două au fost grav rănite, ieri-dimineaţă, după ce un copac s-a prăbuşit peste maşina în care se aflau în comuna Poarta Albă din judeţul Constanţa. În tragicul incident, o familie şi-a pierdut viaţa, respectiv, mamă, tată şi copil. În maşină (o Dacie cu număr de Bucureşti), care se îndrepta de la Constanţa spre Bucureşti, se aflau cinci persoane, trei adulţi şi doi copii.

Copacul, un plop de 20 de metri, care s-a rupt, cel mai probabil, din cauza vântului, a avariat şi o maşină parcată pe partea opusă a drumului. Pe de altă parte, primarul din Basarabi, Nicolae Crivineanu a precizat că vântul nu a bătut foarte tare în momentul accidentului - respectiv, cu 40-50 km/oră - şi că responsabilitatea pentru tăierea plopului nu aparţine primăriei pe care o conduce, el aflându-se în extravilan.

Circulaţia a fost blocată timp de două ore, în timp ce echipe de intervenţii speciale au încercat să secţioneze copacul căzut pe mijlocul străzii.

Autorităţile au declanşat o anchetă pentru a stabili circumstanţele tragediei. În urma incidentului, autorităţile au decis să taie mai mulţi copaci din zonă.

*Cod galben*

## Furtună şi inundaţii

Meteorologii au atenţionat ieri autorităţile locale din 23 de judeţe asupra riscului apariţiei furtunilor, începând de astăzi, timp de două zile, dominate de instabilitate meteo şi ploi. Astfel, au primit atenţionare prefecturile din judeţele Argeş, Bacău, Brăila, Braşov, Botoşani, Bucureşti, Buzău, Călăraşi, Constanţa, Covasna, Dâmboviţa, **Galaţi**, Giurgiu, Harghita, Ialomiţa, Iaşi, Ilfov, Neamş, Prahova, Suceava, Vaslui, Vrancea şi Tulcea. Meteorologii spun că, în zonele atenţionate instabilitatea atmosferică va fi "accentuată", cu ploi torenţiale, vijelii, fulgere şi grindină. Vântul va bate cu viteze de până la 90 de kilometri pe oră, iar cantităţile de precipitaţii aşteptate pot ajunge până la 50 de litri pe metru pătrat în 24 de ore. Pentru început, fenomenele aşteptate vor apărea, astăzi, în Muntenia, Dobrogea, jumătatea de sud a Moldovei şi la munte, pentru ca, mâine, acestea să se extindă în Moldova şi în Carpaţii Orientali.

Tot ieri, autorităţile locale din 13 judeţe din ţară (Argeş, Bacău, Braşov, Buzău, Constanţa, Covasna, Dâmboviţa, Harghita, Neamţ, Prahova, Suceava, Vrancea şi Tulcea) au primit o avertizare hidrologică purtând cod galben care avertizează asupra riscului de inundaţii, în urma prognozei meteo de furtuni. Hidrologii au anunţat că, până joi dimineaţă, în urma furtunilor şi ploilor prognozate, ar putea apărea scurgeri "importante" de apă pe versanţi, torenţi şi pâraie, iar pe râurile mici debitele ar putea creşte până peste cotele de inundaţie. Potrivit specialiştilor, bazinele hidrografice unde pot apărea probleme sunt cele ale Oltului superior, Argeşului, Ialomiţei, Sucevei, Moldovei, Bistriţei, Trotuşului, Putnei, Râmnicului Sărat, Buzăului, dar şi bazinele râurilor din Dobrogea.

*Parlament*

## Voiculescu ar putea demisiona

Preşedintele Partidului Conservator, senatorul Dan Voiculescu, a anunţat ieri, la Hunedoara, că îşi va da demisia din Parlament dacă nu va reuşi să treacă prin Parlament iniţiativele legislative ale PC care vizează pensionarii. "Prioritatea mea numărul unu o reprezintă promovarea şi adoptarea în Parlament a proiectelor Partidului Conservator care vizează pensionarii. Imediat ce începe sesiunea din toamnă a Parlamentului, mă voi dedica soluţionării favorabile a iniţiativei noastre privind constituirea Fondului de Solidaritate cu pensionarii cu venituri reduse. Dacă nu voi reuşi, îmi voi da demisia din Parlament", a declarat Voiculescu. Liderul conservator a discutat în parcul municipiului cu zeci de pensionari despre problemele acestora, dar şi despre proiectele conservatorilor legate de susţinerea persoanelor vârstnice - reducerea TVA la alimentele de bază, Fondul de solidaritate, confiscarea averilor dobândite ilicit şi direcţionarea banilor către fondul de pensii.

*Potrivit lui Mugur Isărescu*

## Scumpirea pâinii este ˝europeană˝

Creşterea preţurilor la pâine are printre cauze şi procesul de aliniere a preţurilor cu nivelul mediu din Uniunea Europeană, nefiind un efect exclusiv al secetei din România, a declarat ieri guvernatorul BNR, Mugur Isărescu. "S-a făcut atâta vâlvă, dar cred că nu doar seceta este de vină. Este un proces de aliniere la preţurile din UE.

Nu poate pâinea să rămână de 4-5 ori mai ieftină decât în UE", a explicat Isărescu.

Guvernatorul a arătat că piaţa agroalimentară va suferi unele ajustări, care se vor resimţi până în primăvara anului viitor. Preţurile volatile au devenit, în ultimele luni, dintr-un element de susţinere a dezinflaţiei, un factor de inflamare a inflaţiei.

### Mărirea pensiilor, integral finanţată de creşterea salariilor

Majorarea pensiilor nu pune probleme economiei, deoarece bugetul asigurărilor sociale se va menţine excedentar în acest an şi va rămâne în surplus şi în prima parte a anului viitor, datorită creşterii peste estimări a salariilor, a spus Isărescu. Bugetul asigurărilor sociale va avea un deficit nesemnificativ sau va fi chiar echilibrat, în ciuda majorării cu 40% a pensiilor, întrucât creşterea salariilor va aduce un surplus semnificativ de venituri la acest capitol bugetar, a declarat ieri guvernatorul BNR. Isărescu a arătat că salariile au urcat cu 20% în primele şase luni, faţă de o majorare estimată de Comisia Naţională de Prognoză la 10% pentru întreg anul 2007.

### Prognoza de inflaţie a crescut

BNR a revizuit în creştere cu 0,2 puncte prognoza de inflaţie pentru 2007, de la 3,7% la 3,9%, şi în scădere cu 0,5 puncte prognoza de inflaţie pentru 2008, de la 4,2% la 3,7%, a declarat ieri Mugur Isărescu. "Am revizuit prognoza în uşoară creştere pentru acest an, pe baza elementelor certe de care dispunem, fără a include riscurile. La primele şase luni, rata inflaţiei a depăşit cu 0,5 puncte prognoza noastră anterioară", a explicat guvernatorul băncii centrale.

*Pentru Florian Pittiş*

## Ultim omagiu

Zeci de cunoscuţi şi prieteni, printre care Ducu Bertzi, Nicu Alifantis, Virgil Ianţu şi Peter Imre, i-au adus ieri un ultim omagiu lui Florian Pittiş, care a fost depus în foaierul Sălii Izvor de la Bulandra - teatrul de care se leagă marile succese ale actorului. Au venit să-şi ia rămas-bun colegi de la Radio3net, precum şi preşedintele-director general al Societăţii Române de Radiodifuziune, Maria Ţoghină, care a anunţat că Radio3net va purta numele lui Florian Pittiş. Soţia lui Florian Pittiş, care a fost alături de acesta în permanenţă, în perioada grea de final, s-a aflat, de asemenea, la Teatrul Bulandra. La dorinţa familiei, presa nu are acces decât până la intrarea în foaier. Şi în ultimele zile, când Florian Pittiş a fost internat la Institutul Oncologic Fundeni, familia a cerut să-i fie respectată intimitatea. Medicii au prezentat, duminică, o declaraţie scrisă de Florian Pittiş pe 2 august, prin care cerea personalului medical ca în afara familiei sale să nu fie comunicate niciunei persoane, inclusiv presei, informaţii sau detalii privind suferinţa sa.

Florian Pittiş va fi înmormântat astăzi după-amiază la Cimitirul Bellu.

## Sărmanul Pittiş...

Urmare din Pagina I

Au fost, la vremea lor, Sanda Ţăranu ori Mariana Zaharescu, foste fermecătoare crainice de televiziune, cu vocea rămasă tânără. De acolo, din off, îţi închipuiai că vezi zâne! Iar vocea lui Pittiş, întotdeauna, mi-a evocat glasul prietenos, dar şugubăţ al bufonului. Aşa trebuie să fi vorbit şi Yorick, sărmanul, pe vremea când vorbea… Adesea, spectacolele „de muzică tânără", cum numiseră autorităţile, într-o vreme, folkul, ca să pară mai naţionalist şi fără rădăcini, Doamne - fereşte!, în afara folclorului nostru, în muzica negrilor de pe plantaţie sau a frumoşilor neduni ai lui Bob Dylan, se terminau firesc, cu vocea bufonului Feste din „Cum vă place", în rostirea lui Pittiş: "Piesa-i gata, trag oblonul/ Hei, ce ploaie e afară/ Dacă v-a plăcut bufonul/ Mai poftiţi şi-n altă seară!"

Să ne rugăm să mai fie „o altă seară" ca serile de dulce muzică şi de fierbinţi cuvinte care au fost!

## Ambulanţă avariată

O ambulanţă de grad zero care ar fi trebuit să facă parte din coloana oficială a şefului statului care a participat la ceremoniile de la Mărăşeşti a fost implicată, ieri-dimineţă, la Focşani, într-un grav accident, soldat cu rănirea gravă a medicului. Ambulanţa se deplasa pe bulevardul Independenţei din Focşani, pe banda 1, când un şofer neatent nu s-a asigurat la schimbarea sensului de mers şi a intrat în coliziune laterală cu Ambulanţa, a precuzat Biroul de presă al IPJ Vrancea. Şoferul ambulanţei a pierdut controlul şi s-a izbit de trei copaci. Medicul de pe Ambulanţă aflat în dreapta soferului a fost rănit grav, iar ambulanţa - avariată în proporţie de 80 la sută.

## ˝Accidentul nuntaşilor din Dâmboviţa˝

Una din cele două femei internate la Spitalul Floreasca din Capitală în urma accidentului produs în Dâmboviţa, în urmă cu două săptămâni, când un autocar plin cu nuntaşi a fost lovit de un tren, a decedat, astfel că bilanţul victimelor se ridică la nouă morţi şi 24 de răniţi.

## ˝Cazul tunisienelor˝

Alte trei muncitoare cazate la un hotel din Moneasa au fost transportate la Spitalul Judeţean Arad, duminică-seară, ridicând numărul victimelor aparent intoxicate cu substanţe chimice la 12, dintre care una a murit în cursul nopţii de vineri spre sâmbătă * Mai multe dintre cele 11 tunisience de la Moneasa care au ajuns duminică la spital cu simptome de intoxicaţie, au pe abdomen şi braţe urme de înţepături, posibil de la ace de seringă, medicii de la Spitalul Judeţean Arad neexcluzând posibilitatea ca acestea să se fi drogat.

pagină realizată de
Monica Zanet
redactie@viata-libera.ro
surse: Mediafax, Click News

LAZI

Monica Zanet
redactie@viata-libera.ro

## Eurojoburi

### Profesori de română pentru Italia şi Spania

Ministerul Educaţiei a aprobat ieri metodologia pentru organizarea concursurilor pentru profesorii care le vor preda copiilor români din Spania şi Italia cursuri de limbă, cultură şi civilizaţie românească din anul şcolar 2007-2008. Astfel, selecţia profesorilor va avea loc în două etape, prima constând în evaluarea dosarului candidaţilor, iar cea de-a doua într-un interviu cu aceştia. Dosarele vor putea fi depuse în perioada 13-17 august, fie la sediul Institutului Limbii Române (ILR), fie la Ambasada României din Spania şi la Consulatul General al României din Barcelona, respectiv, la Ambasada României din Italia şi la Consulatul General al României din Milano. Interviurile cu candidaţii selectaţi în urma evaluării dosarelor vor avea loc în Bucureşti, pe 25 august, şi în perioada 27-30 august la Ambasada României din Spania, respectiv între 3 şi 6 septembrie, la Ambasada României din Italia. Locul, ora şi planificarea candidaţilor pentru interviu vor fi afişate pe pagina de internet a ministerului, cu 48 de ore înainte de începerea interviurilor. Profesorii vor fi remuneraţi în sistem de plată cu ora, tariful pentru o oră fiind de 30,5 euro impozabili. În Italia vor fi introduse zece norme didactice întregi, iar în Spania 22, cursurile urmând să fie predate în 33 de localităţi din Spania şi în trei din Italia. Ministerul Educaţiei nu va suporta cheltuielile de cazare, ci doar un drum dus-întors, anual, în România. Cursurile vor fi introduse în format de două ore pe săptămână pentru toate nivelurile de învăţământ preuniversitar şi vor avea caracter opţional.

## Iniţiativă respinsă

Sindicaliştii resping iniţiativa eliminării plăţilor compensatorii în cazul disponibilizărilor colective, propusă de ministrul Muncii, Familiei şi Egalităţii de Şanse, Paul Păcuraru, considerând că, în prealabil, trebuia să aibă loc o discuţie între partenerii sociali, în urma căreia să fie luată o hotărâre. Regimul protecţiei sociale în cazul disponibilizărilor colective ar putea fi modificat, cei concediaţi urmând să fie direcţionaţi către societăţi care au nevoie de ei, fără a mai primi plăţi compensatorii, a declarat ministrul Paul Păcuraru.

## Moţiune de cenzură

Preşedintele executiv al PD, Adrian Videanu, a declarat ieri, în cadrul unei conferinţe de presă, despre posibilitatea ca formaţiunea politică condusă de Emil Boc să depună o moţiune de cenzură împotriva Guvernului Tăriceanu, dacă se vor constata nereguli în stabilirea bugetului pe anul 2008.

## Profesoara Corina Vasile, nevinovată

Procurorii Tribunalului Capitalei au finalizat ancheta cu privire la moartea lui Bogdan Costache, stabilind că decesul acestuia nu a fost efectul vreunei fapte penale şi au decis neînceperea urmării penale în cazul profesoarei Corina Vasile.

## Buf la Dacie

Secţia 4 Poliţie a fost sesizată duminică, 5 august, de gălăţeanul Stelian D., despre faptul că în noaptea precedentă, un necunoscut i-a spart Dacia 1310. I-au dispărut roata de rezervă, patru capace (din portbagaj) şi alte bunuri – totul în valoare de 300 lei. Poliţiştii l-au prins în Micro 39 B pe Nicolae P., de 35 ani, din Galaţi, fără ocupaţie, cu antecedente penale. La vederea forţelor de ordine, bărbatul a aruncat telecomanda şi cele patru capace, dar asta nu înseamnă că nu a fost reţinut. Lui i s-a făcut dosar penal pentru furt calificat.

**Elena Parapiru**

## Multe sancţiuni - preventive!

Între 4 şi 5 august în judeţul Galaţi s-a desfăşurat o acţiune pentru prevenirea şi combaterea violenţei, a accidentelor rutiere, a furturilor de animale şi păsări şi a neregulilor din târgurile din judeţ. Poliţiştii de la Nicoreşti, Buciumeni, Poiana, precum şi lucrătorii altor instituţii (Garda Financiară, Direcţia Sanitar-Veterinară, Inspectoratul Teritorial de Muncă) au dat 29 de sancţiuni contravenţionale, în valoare totală de 4.680 lei. Au fost legitimate 143 de persoane, au fost controlate 77 de maşini şi nouă societăţi comerciale.

**Elena Parapiru**

www.viata-libera.ro

Viața la zi

*La Trecere Bac*

# Nervi maximi la cotă minimă

*Traversarea cu bacul durează de trei ori mai mult, din cauză că Dunărea a scăzut foarte mult*

Vânt, stropi de ploaie (numai aşa cât să ne dea o mică speranţă că va ploua…) şi… nervi întinşi la maxim. Cam asta am găsit ieri, în jurul prânzului, la Trecere Bac. Şirul de autoturisme şi de tiruri se întindea până dincolo de intersecţie. „Dimineaţă, coada era până dincolo de intersecţie. Acum s-a mai micşorat puţin, dar nu cred că pentru foarte mult timp", ne-a spus o vânzătoare de la un chioşc din apropiere.

### Nervi pentru şoferi

„Stau la coadă de o oră şi jumătate. Şi cred că voi mai sta cel puţin o oră. De exemplu, acum bacul e încărcat de zece minute şi nu pleacă. Nu înţeleg de ce nu pleacă. Bine că nu e chiar cald afară, că altfel am înnebuni aici", ni s-a plâns un şofer care aştepta să treacă Dunărea pentru a ajunge la Tulcea. În aceeaşi situaţie era şi Ioana, o domnişoară care era în interes de serviciu. „Trebuie să ajung la Tulcea la o oră fixă. Am plecat de la birou şi aştept de peste o oră să trec. Mai am de aşteptat încă pe atât, pe puţin, iar eu stau cu ochii pe ceas. Cu siguranţă voi întârzia, dar nu am ce face. Nu înţeleg de ce este situaţia asta şi de ce nu circulă bacul din jumătate în jumătate de oră". Intrigaţi, am încercat să aflăm noi ce anume a provocat această situaţie. Pontonierul de pe malul gălăţean al Dunării, Lucian Croitoru, ne-a mărturisit că de trei sau patru ani nu s-a mai confruntat cu o asemenea situaţie.

„Lucrez la Trecere Bac de opt ani de zile. În urmă cu trei sau patru ani, am avut cam aceeaşi problemă meteorologică. E normal să se facă asemenea cozi, deoarece Dunărea este foarte scăzută, iar bacul nu poate trece în condiţii normale. De obicei, traversarea se face în zece minute, acum durează mai mult de 30 de minute, pentru că bacul ocoleşte foarte mult. Şi cel care pleacă din Galaţi şi cel de dincolo, care ajunge aici. Astăzi mai avem probleme şi din cauza vântului, care împiedică acostarea. Şi uite aşa, 30 de minute se pierd pe apă, până acostează mai durează cinci, zece minute. Şi până descarcă şi se încarcă la loc, bacul mai pierde pe mal încă vreo 20 de minute. Aşa că nu putem să spunem că bacul trece din oră în oră, decât pe hârtie. Că aşa e programat pe hârtie, să treacă o dată la fiecare oră. Dar, din cauza condiţiilor meteo, nu putem respecta programul. Îi înţelegem pe şoferi, dar şi ei trebuie să înţeleagă situaţia, pentru că nu depinde de noi viteza bacului", ne-a spus Lucian Croitoru, pontonierul de pe malul gălăţean al Dunării.

Din câte am înţeles, aceeaşi situaţie era ieri şi pe malul tulcean, evident, tot din cauza apei scăzute. Cota Dunării era ieri de numai 83 de centimetri, faţă de aproximativ doi metri cât ar fi normal.

Vă reamintim că, în urmă cu foarte puţin timp, o barjă a rămas înţepenită zece zile, în apropiere de malul tulcean al Dunării, tot în dreptul Trecerii bac, unde se înfipsese în insula de nisip de pe mijlocul fluviului. Şi totuşi, atunci nivelul apei nu era nici pe departe atât de scăzut ca în ultimele zile. Ce se va întâmpla dacă Dunărea va mai scădea?

Aproape că ne este frică să ne mai gândim, fiindcă, din păcate, nu doar simpla traversare cu bacul depinde de nivelul Dunării. DAMEN pierde sume importante - ultima estimare se ridică la 200-300.000 de euro -, porturile nu se simt nici ele prea bine, cât despre armatori, fiecare navă încărcată mai puţin înseamnă o pierdere semnificativă. Iar cu fiecare centimetru de apă în minus, pagubele cresc.

**Teodora Miron**

**Explicaţie foto**
**Foto: Bogdan Codrescu**

*Zilele astea*

## Prea puţină ploaie...

*2007 cel mai secetos an din istorie?*

Prognoza meteo la nivelul ţării anunţa ieri ploi şi pentru zona de sud a Moldovei şi, cum acestea se lasă aşteptate de tare multă vreme, am încercat să aflăm dacă se va stinge setea de apă a pământului. Dna Irene Zamfir, şefa Staţiei Meteo Galaţi, ne-a confirmat că astăzi şi mâine vreme va fi instabilă, favorabilă ploii. „Potrivit atenţionării meteo pentru zona noastră, vom avea aproximativ 10-15 litri de precipitaţii pe metru pătrat. Ar trebui foarte mult pentru a acoperi deficitul de apă din sol, dar o cantitate de, să zicem, 80 de litri deodată nu rezolvă problema. Au mai fost ani secetoşi şi până acum, dar ca acesta nici unul."

Cât priveşte temperatura aerului, zilele acestea se aşteaptă ca mercurul termometrelor să urce doar până la maxim 28 de grade. Dar, pentru restul verii, nu se exclud alte perioade cu temperaturi extreme.

**Petrica Paţilea**

*Adio, baie!*

## Cu duşul ˝în bernă˝

În familiile gălăţene, care nu dispun de centrală termică de apartament şi deci nici de avantajul independenţei în materie de asigurare a apei calde menajere şi a încălzirii, duminică seara s-a desfăşurat ceremonialul ultimului duş. Aşa cum se ştie, printre veştile proaste pe care am fost nevoiţi să vi le dăm săptămâna trecută, s-a numărat şi cea a începerii etapei a doua a Programului de revizii şi reparaţii a instalaţiilor de termoficare aparţinând CET. Conform planificării, timp de trei săptămâni, în perioada 6 – 27 august, toţi gălăţenii termoficaţi vor duce dorul apei calde. Cu siguranţă însă că vor fi şi destui gălăţeni pentru care încă o etapă de penitenţă, din încă o vară fără apă caldă, va fi deja prea mult aşa că, înfuriindu-se, vor lua serios în calcul investiţia într-o microcentrală de apartament.

**Marius Mototolea**

*"Bani grei" - da, un premiant – nu*

## Ora câştigătorilor

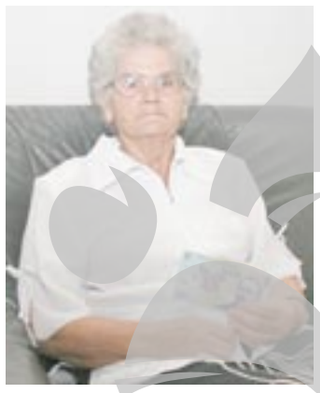

**Petru Dănilă** şi **Niculina Vlasie**, câştigătorii concursului «Bani grei cu ˝Viaţa liberă˝», au sosit la timp la sediul ziarului pentru a-şi ridica premiile în valoare de 100 de lei fiecare. «Banii sunt pentru operaţia la ochi, pe care urmează să o fac săptămâna viitoare», ne-a declarat Niculina Vlasie. «Este o premieră», a spus Petru Dănilă, referindu-se la concursul nostru. «Încă nu m-am hotărât ce să fac cu banii», a mai explicat cititorul nostru. O aşteptăm în continuare pe Camelia Firescu, iar dumneavoastră vă urăm mare spor la decupat!

**Elena Parapiru**
**Foto: Bogdan Codrescu**

*"100 de lei" în "Dosarele X"*

## Geamăn după geamăn...

**Mihai Stoica** (nu MM-ul de la Steaua-Urziceni, ci elevul de clasa a XI-a de la "Radu Negru") este o dovadă vie a faptului că nu se poate vorbi despre coincidenţe în cazul gemenilor, ci numai despre întâmplări bizare. Dacă săptămâna trecută câştigătorul concursului pentru elevi şi studenţi al "Vieţii libere", "100 de lei pentru învăţăcei", a fost fratele geamăn al lui Mihai, elev în cadrul aceluiaşi liceu "Radu Negru", acum a fost rândul "perechii" lui.

Şi ce putea să declare Mihai decât că "de banii câştigaţi am să mă distrez", adică exact promisiunea emisă de fratele lui, acum o săptămână. Le dorim succes celor doi, dar noi nu vrem să ni se întâmple prea des "Dosare X" de-astea, că ne ia de cap. Felicitări!

**Elena Parapiru**
**Foto: Bogdan Codrescu**

SIMPLU ŞI COMOD pentru tine
Achiziţionăm
Calorifere, căzi şi chiuvete din fontă, fier, inox.
DIRECT DE LA DOMICILIU
TANGO
Galaţi, Str. Stelei Nr. 44
Telefon/fax: 0236.312.061
Telefon: 0336.401.372
Email: contact@tangorecycling.ro
COLECTARE-VALORIFICARE DEŞEURI INDUSTRIALE RECICLABILE
Mase plastice: PVC, PP, PE, PS, ABS, Folie
Hârtie-carton, Ambalaje hârtie-carton
Acumulatori auto uzaţi
Feroase, neferoase

HEMOROIZI? FISURI ANALE?
Tratament fără operaţie
în cea mai modernă clinică de specialitate din Galaţi

Mai mult de 60% din populaţia activă suferă de diverse afecţiuni anorectale

De la boala hemoroidală uşoară până la tumorile maligne, aceste afecţiuni creează disconfort pacientului sau chiar îi pun viaţa în pericol.

Stabilirea unui diagnostic precoce şi exact este vitală înainte de începerea oricărui tratament.

Clinicile **PROCTOMED** pleacă tocmai de la aceste premize!

Echipa noastră, formată din apreciaţi medici în domeniu, evaluează starea dumneavoastră de sănătate, oferindu-vă cele mai bune soluţii medicale existente, aplicate în marile clinici din lume.

Metodele **neoperatorii** se realizează fără internarea pacientului, acesta putându-şi desfăşura activităţile profesionale zilnice, fără necesitatea unui concediu medical sau a repaosului la pat.

**Fără operaţie,** cu o suferinţă cât mai mică şi fără stres anestezic, putem trata în clinicile noastre: boala hemoroidală, fisura anală, polipi anali şi alte afecţiuni benigne, obţinând prin metode de tratament neoperatorii, rezultate mai bune decât cele obţinute prin metodele clasice chirurgicale.

Tehnicile abordate reprezintă o alternativă viabilă, modernă, nedureroasă, eficientă, la metodele operatorii clasice.

Tratamentul pe care îl oferim evită disconfortul şi riscurile unei intervenţii chirurgicale eliminând neplăcerile postoperatorii.

Este important de ştiut că boala hemoroidală, netratată sau doar ameliorată cu medicamente, **nu se vindecă de la sine,** continuând să evolueze spre stadii mai avansate, mult mai dificil de rezolvat.

**Vă aşteptăm cu încredere în clinicile noastre!**

ProctoMed clinics
www.proctomed.ro
(0236) 31 11 31

*Procente şi previziuni electorale*

## Matematica lui Durbacă

„Dacă partidul ar fi avut la nivel naţional 15 procente, cât avem noi la Galaţi, nu am avea probleme nici la generale, nici la celelalte alegeri", a afirmat ieri, în faţa presei, liderul PC Galaţi, Eugen Durbacă. Fără a dezvălui sursa sondajului local, Durbacă a dezvăluit că în preferinţele gălăţenilor, PC ocupă locul al treilea, la mică distanţă de PSD. Potrivit lui Durbacă, PD se află locul întâi, fiind urmat de PSD, PC şi PNL. Liderul PC a ţinut să desfiinţeze ideea că PD ar avea 41 la sută din opţiunile electoratului, la nivelul ţării: „PD – 41 la sută este un paradox. Actualul preşedinte a fost votat de 75 la sută dintre cei 44 la sută dintre cetăţeni care s-au prezentat la vot. Deci, a luat 33 la sută. Cum să aibă partidul 41 la sută când cel care conduce, preşedintele României, are 33 la sută? PD are 23 la sută", a explicat Durbacă. Pe baza acestor calcule, liderul conservatorilor gălăţeni s-a lansat în câteva pronosticuri. Durbacă a anunţat că, la alegerile locale PC va scoate 20 de primari. Este convins că la locale, PC va scoate la nivelul ţării între 12 şi 15 la sută. „La alegerile generale nu mă pot pronunţa; dar m-aş bucura să avem peste şapte la sută şi Galaţiul să ia undeva în jur de 15 la sută la generale, pentru că atunci precis pretenţiile vor fi mari: vom lua un senator şi doi deputaţi, un ministru şi doi secretari de stat. Ca o părere personală, din sondajele existente, nu mai poate conduce destinele ţării, de acum înainte un singur partid", a spus Durbacă. Până una alta, timp de trei luni, preşedintele Dan Voiculescu se va întâlni cu organizaţiile pentru a se convinge cu propriii ochi cât sunt de puternice. Galaţiul este programat să dea seamă în faţa lui Voiculescu în perioada 25 august - 1 septembrie, în cadrul unor întâlniri la Casa de Cultură a Sindicatelor. Filiala PC Galaţi ocupă primul loc între filialele judeţene din ţară, dar are şi ea trei puncte mai slabe: organizaţiile din Tecuci, Corod, Cosmeşti.

**Anca Melinte**

*Rugă de sănătate*

## Amanda, pe masa de operaţie

Astăzi e o zi mare pentru Amanda Ciobanu, fetiţa de numai opt ani, pentru care Dumnezeu s-a întrecut în minuni. Copila va fi operată pentru a i se scoate tija de la picior, la Spitalul Floreasca din Bucureşti. Abia după această intervenţie, din care suntem siguri că o fetiţă de puternică şi de curajoasă cum este Amanda va ieşi cu bine, va urma cel mai important examen: RMN. Acesta va stabili care este cauza pentru care ea s-a îmbolnăvit de meningită bacteriană purulentă. Din cauza lipsei banilor, soţii Ciobanu abia au avut cu ce să îşi ducă fata la spital. Durerea provocată de suferinţa nedreaptă prin care trece Amanda este acutizată de gândul că în ancheta privind acoperişul care i-a strivit trupul copilei lor nu a fost nimeni găsit vinovat. Tatăl Amandei ne-a spus cu durere că are de gând să dea autorităţile locale în judecată pentru că ele au avizat reparaţia acoperişului. Până atunci, părinţii şi fratele se roagă pentru sănătatea şi refacerea grabnică a Amandei. Curaj, Amanda, la operaţia de azi! Îţi ţinem pumni şi îţi dorim din toată inima sănătate!

**Anca Melinte**

## *Cursul* **Valutar**

*Valute* **în cont** — *Curs* **lei**

| 6 august | lei |
|---|---|
| 1 franc elveţian | 1,9387 |
| 1 EURO | 3,1768 |
| 1 liră sterlină | 4,6814 |
| 1 leu moldovenesc | 0,1909 |
| 1 dolar SUA | 2,2981 |
| 1 g AUR | 49,8084 |

rubrică realizată de *D. C.* **Predescu**
sursa: Mediafax



## *Galaţiul pe* **Rasdaq**

| Denumire societate | Tranzactii | Volum | Valoare | Mediu | Inchidere | Variatie (%) |
|---|---|---|---|---|---|---|
| ATLAS | 1 | 99 | 36,63 | 0,37 | 0,37 | -10,41 |
| ATLAS | 4 | 1.100 | 417,1 | 0,379 | 0,4 | -3,15 |
| COMAT | 2 | 79 | 288,35 | 3,65 | 3,65 | 0 |
| CNFR NAVROM | 3 | 97 | 653,35 | 6,75 | 7 | -11,95 |
| CNFR NAVROM | 3 | 300 | 2.235,00 | 7,45 | 7,7 | -3,14 |
| CONFORT | 4 | 60 | 1.110,00 | 18,5 | 18,5 | 2,21 |
| GALFINBAND | 4 | 354 | 3.127,80 | 8,85 | 8,7 | -17,14 |
| ICMRS | 8 | 312 | 217,2 | 0,695 | 0,68 | -2,86 |
| ICMRS | 15 | 23.700 | 16.607,00 | 0,7 | 0,7 | 0 |
| INTFOR | 2 | 102 | 1.448,40 | 14,2 | 14,2 | 3,65 |
| MARTENS (MALT-BERE) | 3 | 120 | 1.236,00 | 10,3 | 10,3 | -0,96 |
| PORT BAZINUL NOU | 2 | 79 | 528,6 | 6,7 | 7,4 | 23,33 |
| ROMPORTMET | 7 | 1.900 | 29.830,00 | 15,7 | 15,8 | -1,25 |

*www.viata-libera.ro*

*Viaţa la zi*

## Ieri, la BVB

### În aşteptarea rezultatelor financiare

Prima şedinţă de tranzacţionare din această săptămână a Bursei de Valori Bucureşti (BVB) a consemnat o lichiditate modestă, investitorii aşteptând probabil raportările financiare semestriale ale principalelor companii. În aceste condiţii, bursa bucureşteană a închis ziua pe un trend uşor descrescător, indicele general BET-C pierzând 0,71 la sută. Indicele BET, al celor mai lichide zece companii listate la BVB, a scăzut cu 0,40 la sută, iar societăţile de investiţii financiare (SIF-uri), monitorizate de indicele BET-FI, s-au depreciat ieri cu 1,49 la sută.

Valoarea totală a tranzacţiilor de ieri a fost foarte scăzută faţă de media ultimei perioade, cifrându-se la doar 36,3 milioane lei (aproximativ 11,4 milioane euro). Pe parcursul întregii şedinţe s-au încheiat 6.388 de contracte, prin care s-au transferat peste 27,9 milioane de acţiuni.

### Puţine titluri în atenţie

Piaţa principală a fost dominată de SIF-uri, societăţile din acest sector realizând circa două treimi din rulajul total al BVB. SIF 5 Oltenia (SIF5) a fost lider de piaţă, cu schimburi de 7,0 milioane lei, pe fondul unei deprecieri de 2,05 la sută (până la 4,31 lei/acţiune). SIF 2 Moldova (SIF2) a încheiat ziua pe poziţia a doua, cu transferuri de 6,4 milioane lei, pe un curs în scădere cu 1,64 la sută (3,59 lei/acţiune).

Trebuie remarcat că, în afară de cele cinci SIF-uri, doar Banca Transilvania (TLV) şi Broker Cluj (BRK) au mai consemnat ieri tranzacţii de peste un milion de lei. Toate aceste companii, cu excepţia SIF5, au înregistrat, la finalul şedinţei, pierderi moderate, de 1-2 procente.

BRD-Groupe Societe Generale (BRD) a rulat ieri acţiuni în valoare de 0,9 milioane lei, în pierdere cu 0,36 la sută (27,40 lei/acţiune). Cum, însă, după închiderea bursei, BRD a anunţat un profit net în creştere cu 32 de procente pentru primul semestru al anului, este de aşteptat ca astăzi banca să se afle în prim-planul atenţiei investitorilor, ce vor fi atraşi inevitabil de rezultatele financiare de excepţie.

**D.C.Predescu**

*Premierã la Galaţi*

# Anghel Oil te premiază de 126 de ori

*Servicii unice la Galaţi şi premii... cu nemiluita!*

**Peste 400 de gălăţeni inspiraţi şi-au alimentat maşina la ANGHEL OIL. De la extragerea de ieri, 126 dintre ei se bucură de generoasele premii ale benzinăriei care oferă – pe lângă serviciile tradiţionale – şi cazare în motelul de trei stele, şi bar, şi magazin. Pentru că performanţa avea nevoie de un nume, la Galaţi acesta este ANGHEL OIL (bulevardul George Coşbuc).**

**Lux şi rafinament. La benzinărie, în Galaţi!**

Începând din 3 iulie şi până pe 3 august concursul **ANGHEL OIL** a însemnat participarea la concurs a tuturor celor care şi-au alimentat maşinile şi au avut inspiraţia să completeze un talon, pe care să-l depună în urna special amenajată. Ieri, la ora 11, la sediul benzinăriei (deşi este impropriu numită astfel, de vreme ce locaţia conţine un motel de trei stele – cu 10 camere în care luxul este subînţeles, iar preţul este modic –, un bar cu arhitectură şi modernă şi un magazin pregătit să servească orice gusturi) a avut loc extragerea celor 126 de premii puse la bătaie de organizatori.

În traducere: un mare premiu constând într-un plin, 20 de premii II – adică 10 litri de carburanţi de fiecare câştigător, cinci premii III sau câte cinci pachete speciale, pline ochi de accesorii auto. În afară de acestea, mai vin şi 100 de premii pentru norocoşii gălăţeni care vor da calitate timpului lor liber, făcând consumaţie gratuită (în valoare de 20 de lei) la elegantul şi superdotatul bar situat la parterul benzinăriei (unde, spun din experienţă, cafeaua îşi cam bate suratele concurente, iar servirea şi atmosfera se apropie de perfecţiune). Cei 126 de premianţi vor fi anunţaţi telefonic şi îşi vor putea ridica (sau consuma) câştigurile începând chiar de azi.

### Carburanţi de calitate, dar nu numai...

Mai mult decât o benzinărie şi mai aproape de conceptul occidental de trei-patru-cinci lucruri în unul singur, nou lansata benzinărie **ANGHEL OIL** "vine în Galaţi cu o ofertă unică şi cu tentaţia calităţii la standarde greu de egalat", a explicat Florin Lungu, reprezentantul firmei. Concursurile de fidelizare vor continua, iar dumneavoastră, cititorii noştrii, veţi afla primii de noile provocări lansate de **ANGHEL OIL**.

Nu am maşină, dar acum chiar devine o prioritate să-mi cumpăr…

**Text şi foto: Elena Parapiru**

**P**

*La 75 de ani,*

# Constanţa Cucuruz şi-a recăpătat vederea

Vă mai amintiţi de doamna Constanţa Cucuruz, bătrânica din Şiviţa, care anul trecut venise la redacţie să ne dăruiască trei poezii: una dedicată şcolii din sat, una - asistentei de la dispensar şi cea de-a treia nouă, ziariştilor? Scriam atunci că, la 74 de ani, cea mai mare dorinţă a sa era să-şi recapete vederea (suferea de cataractă şi tromboză).

N-o să credeţi, dar, ieri, ne-a vizitat la redacţie un om fericit. Sprijinită în baston, cu chipul radiind de bucurie, doamna Constanţa Cucuruz ne-a adus de data aceasta o scrisoare. O scrisoare de mulţumire pentru cei care au ajutat-o să-şi recapete vederea: „Vin la dumneavoastră cu anunţul că sunt fericită şi mulţumesc bunului Dumnezeu că m-a ajutat să-mi recapăt vederea, prin faptul că am reuşit să merg la operaţie la Bucureşti şi m-am întors cu rezultate bune. La această greutate prin care am trecut m-a ajutat mult părintele nostru, Dumitru Palade, de la biserica din Şiviţa. La fel de mult m-a ajutat domnul primar Florică Bogatu, din Tuluceşti. Menţionez că nu sunt singura care am primit sprijin din partea lor, îi ajută pe toţi cei ce sunt în necazuri. Părintele, ca preot, slujba o face corect, deplin şi foarte frumos, iar predicile sale sunt de mare valoare. Ca gospodar, părintele a consolidat biserica şi a construit cimitir nou, cu capelă. Acum lucrează la casa nouă parohială. Domnul primar a reconstruit şcoala veche, de la Şiviţa, din care rămăseseră doar nişte ruine. A făcut-o tare frumoasă. A reparat şi îmbunătăţit grădiniţa, a adus apă în sat. La bătrâni, bolnavi şi săraci le dă mâncare caldă de la cantina satului. Mult m-au ajutat şi copiii mei, Alina şi Nicolae Cucuruz, cărora le mulţumesc. Mă plec cu respect până la pământ în faţa celor care m-au ajutat şi le mulţumesc".

Doamna Constanţa povesteşte cât de frumos s-a purtat cu ea medicul Călin Tătaru, de la Spitalul Clinic de Urgenţă din Bucureşti, căruia nu a putut să-i mulţumească decât... tot printr-o poezie. O ştie pe de rost şi o spune fără nicio ezitare. Redăm, din motive de spaţiu, doar ultima strofă: „Fericită sunt şi astăzi/ Că îi văd pe oameni luminoşi/ Cu faţa veselă, curată/ Căci îi vedeam întunecoşi".

În redacţie păşeşte în vârful picioarelor: „Mă simt aici ca într-un sanctuar, văzându-i pe ziarişti cum tac şi lucează", spune dumneaei în şoaptă.

Am întrebat-o ce îşi mai doreşte. „Să vă văd fericiţi. Şi să mă ajute memoria să-mi pot aduna poeziile, care sunt risipite", vine răspunsul.

La despărţire, o petrecem cu privirea pe Constanţa Cucuruz, bătrânica fericită, pe care viaţa a încercat-o de multe ori, oferindu-i în schimb, măcar acum, la 75 de ani, bucuria de a-şi fi recăpătat lumina ochilor aşa, ca altădată...

**Angela Ribinciuc**
**Foto: Bogdan Codrescu**

*Partidul Verde protestează*

# Noi tăieri de copaci!

Ecologiştii gălăţeni din Partidul Verde vor picheta lucrările de amenajare a unei parcări între blocurile R3 şi R4 din Micro 19, unde au fost deja tăiaţi câţiva copaci şi alţi vreo zece arbori sunt în pericol de a fi retezaţi, a anunţat într-o conferinţă de presă şeful filialei, Ion Ştefan. Aceasta dacă Primăria nu va ţine cont de protestul cetăţenilor din Asociaţia de proprietari nr. 460 şi nu va opri lucrările. Preşedintele asociaţiei, dl. Cătăuţă, s-a adresat în scris „verzilor", cerându-le ajutorul. Cetăţenii se plâng că din bloc vor intra direct în parcarea care va fi construită, practic, între alte două parcări, deja existente. Ştefan, care a făcut fotografii (cu telefonul mobil) la faţa locului spune că vegetaţia va fi distrusă pe o suprafaţă de 900 mp. Şi copiii nu vor avea unde se juca.

**Victor Cilincă**

*Ne scriu cititorii*

## ˝Spuneţi şi cine sunt complicii furtului˝

Legat de articolul „Cine mai fură de la stat", publicat în „Viaţa liberă" de vineri, gălăţeanul Stan Grădinaru, din Piscu, ne-a trimis un interesant punct de vedere.

„Am găsit articolul dv. foarte documentat şi la obiect. Din cele arătate în acest articol reiese însă că principalii vinovaţi pentru producerea pagubelor în bugetul statului ar fi numai contribuabilii. Dar fără inactivitatea şi chiar complicitatea unor organe abilitate să controleze modul cum îşi desfăşoară activitatea agenţii economici, evaziunea fiscală n-ar fi atins aceste adevărate recorduri. Pentru că circulaţia produselor şi serviciilor care au făcut obiectul evaziunii fiscale, s-a petrecut aici pe pământ şi nu în spaţiul extraterestru, se pot nominaliza şi complicii: poliţia, garda financiară, DGFP, ANAF, corpurile de control comercial ale primăriilor şi prefecturii şi oficiile judeţene pentru protecţia consumatorilor. O mostră elocventă despre cum îşi îndeplinesc instituţiile statului rolul în protecţia consumatorilor şi, implicit, în reducerea evaziunii fiscale, este răspunsul OJPC Galaţi cu nr. P1 din 19.06.2007, primit la solicitarea adresată de mine - de a mi se pune la dispoziţie lista reprezentanţilor OJPC (conform H.G.nr.251/1994) în consiliile consultative pentru protecţia consumatorilor - în care scrie, negru pe alb, că din cele 64 de localităţi ale judeţului, numai cinci preşedinţi ai acestor consilii (care sunt, de drept, primarii localităţilor) au solicitat să se desemneze de către OJPC Galati reprezentanţi. Iată cum se profilează complicitatea care oferă evaziunii fiscale condiţii prielnice".

Nu spunem că nu aveţi dreptate. Ba chiar suntem de acord cu dumneavoastră că există cauze multiple ale evaziunii. Vom verifica informaţiile prezentate de dumneavoastră.

**Costel Crângan**

C.N. ADMINISTRAŢIA PORTURILOR DUNĂRII MARITIME S.A. GALAŢI
SERVICIUL COORDONARE ACTIVITATE PORTUARĂ ŞI SERVICII PUBLICE

## SITUAŢIA NAVELOR MARITIME ÎN PORTUL GALAŢI LA DATA DE 6 AUGUST 2007

| DANĂ/ RADĂ | LOC ACOSTARE/ ANCORARE | NUMELE NAVEI | PAVILION | CARGOPLAN (tone/mc) | OPER. | MARFĂ | DESTINAŢIE/ PROVENIENŢĂ | DATA ŞI ORA SOSIRII ÎN PORT | DATA ŞI ORA PLECĂRII DIN PORT |
|---|---|---|---|---|---|---|---|---|---|
| 6 | PORT MINERALIER | **OLEKSII FEDOROV** | UCRAINA | 5000 T | DESC | MINEREU | UCRAINA | 03/08/24 00 | 05/08/07 45 |
| 7 | PORT MINERALIER | **MUSTAFA SOFUOGLU** | TURCIA | 5500 T | ÎNC | LAMINATE | TURCIA | 31/07/21 00 | 06/08/07 00 |
| 7/8 | PORT MINERALIER | **BORA METE** | TURCIA | 3700 T | ÎNC | LAMINATE | TURCIA | 01/08/08 35 | 04/08/18 15 |
| 49 | PORT BAZINUL NOU | **AMINA H** | GEORGIA | 3000 T | ÎNC | LAMINATE | TURCIA | 01/08/14 00 | 04/08/18 30 |
| 53 | AZL GALAŢI | **POLARIS** | BULGARIA | 1750 T | DESC | LPG | GEORGIA | 04/08/18 45 | - |
| 54 | UNICOM OIL TERMINAL | **POSEIDON** | RUSIA | 3467 T | DESC | MOTORINĂ | TURKMENISTAN | 04/08/11 00 | 05/08/17 00 |
| AR | RADĂ PORT GALAŢI | **SEA WAY** | PANAMA | 2900 T | ÎNC | LAMINATE | TURCIA | 02/08/20 00 | 05/08/14 30 |

## Un scuter justițiar?

Eduard G., în vârstă de 16 ani, din comuna Iveşti, județul Galați, conducea sâmbătă, 4 august, la ora 19,00, scuterul Yamaha, pe Drumul Național 25. Puştiul l-a lovit pe iveşteanul Săvel T., de 47 ani, care a vrut să traverseze prin loc nepermis şi fără să se asigure.

**Elena Parapiru**

## Tot bicicliștii suferă...

Gălățeanul Ionuț S., în vârstă de 26 ani, își conducea Opelul Astra sâmbătă, 4 august, la ora 11,30,. Tânărul a făcut la stânga, fără să se asigure și fără să dea prioritate unei biciclete conduse corect de Marian B., de 27 ani, din Galați. Marius G., de 22 ani, din Galați, pasager pe bicicletă, a fost ușor rănit.

**Elena Parapiru**

www.viata-libera.ro

Viața în societate

*Menarom, victimă colaterală?*

# Războiul lichidatorilor

*Miza: şapte milioane de euro*

Bătălia pentru Menarom se încinge, iar spiritele au început să dea în clocot. De o parte sunt „băieții buni", care vor ca întreprinderea să rămână pe picioare, cu tot cu angajați, iar de cealaltă parte sunt „băieții deștepți", care au mirosit imediat o afacere de multe milioane de euro. Mai exact, de şapte milioane – suma la care a fost evaluată Menarom. Pe fir a intrat o firmă din Brăila, Sierra Quadrant (al cărei nume se leagă de afaceri dubioase în Insula Mare a Brăilei şi la Dunacor), care a început să-i pună bețe în roate lichidatorului selectat de AVAS, firma ieşeană Management Reorganizare Lichidare SPRL. Deşi sună paradoxal, Menarom, o întreprindere care are comenzi până în 2009, ar putea fi închisă definitiv şi vândută la fier vechi

### La răscruce

În momentul de față, Menarom SA Galați este la răscruce. Dacă lichidatorul selectat de AVAS reuşeşte să-şi facă treaba, adică să organizeze licitațiile pentru vânzarea fluxurilor viabile de producție, atunci întreprinderea ar putea fi vândută din mers, continuându-şi activitatea. Cealaltă variantă este să se piardă şansa reorganizării şi cele 20-22-24 de salarii compensatorii de la Guvern, terenurile Menarom să ajungă pe mâna nu se ştie cui, iar halele să fie vândute la fier vechi. Adică, de ce să plăteşti legal şapte milioane de euro, când poți să iei terenurile cu câteva sute de mii şi cu o „atenție" dată acolo unde trebuie?…

Fostă firmă-fanion pentru industria navală românească, Menarom a avut parte de câteva ghinioane uriaşe, cum ar fi cele două privatizări nereuşite, completate de datoriile istorice la buget, care i-au atârnat de picioare ca o piatră de moară. Ca dovadă, în primul semestru din acest an, s-a lucrat pe profit, iar pentru licitația anunțată pe 20 august de lichidatorul selectat de AVAS, Management Reorganizare Lichidare SPRL Iaşi, s-au înregistrat deja două oferte de cumpărare a caietului de sarcini: una de la o firmă a unui om de afaceri gălățean, iar cea de-a doua de la o companie din China!

„Suntem contratimp, pentru că lucrăm pe Ordonanța 3, care ne dă răgaz până pe 15 august", a declarat ieri, într-o conferință de presă, Cornel Mititelu, asociat coordonator în cadrul Management Reorganizare Lichidare SPRL. „Dacă, până la această dată, Guvernul nu dă o hotărâre prin care să aprobe salariile compensatorii pentru angajați, atunci, la cererea oricărui creditor, Menarom poate intra în lichidare judiciară. Or, interesul nostru este ca această firmă să rămână în picioare, cu tot cu angajații ei. De aceea, am inclus în caietul de sarcini obligativitatea menținerii obiectului principal de activitate pe termen nedeterminat, precum şi prioritate la reangajare pentru salariații Menarom", a spus Cornel Mititelu.

### Justiție cu interes?

Toate bune şi frumoase, numai că una dintre firmele-lichidator concurente, Sierra Quadrant, se pare că ține morțiş să „împartă cărțile" la Menarom, chiar dacă a fost respinsă inițial de AVAS.

Cornel Mititelu

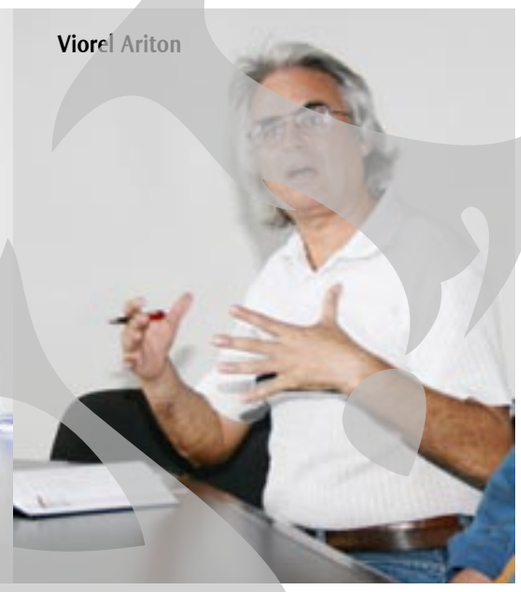
Viorel Ariton

„Practic, pe 2 august, a avut loc un proces, la Curtea de Apel Galați, care privea lichidarea Menarom, proces care s-a desfăşurat fără ca Menarom sau noi să fim în cunoştință de cauză şi de care noi am aflat cu totul întâmplător, cu doar o zi înainte. Prin nechemarea la judecată a Menarom-ului şi a lichidatorului desemnat de AVAS, Sierra Quadrant şi judecătorul cauzei, dl Vasile Susanu (vicepreşedintele Curți de Apel), au urmărit să nu ne dea posibilitatea să formulăm apărări şi să stopeze, cu încălcarea tuturor normelor de competență materială şi teritorială, procesul de lichidare. Este foarte curioasă graba cu care a fost soluționată cererea depusă de Sierra Quadrant, care are doar un punct de lucru în Brăila. Scopul acestei acțiuni este să stopeze lichidarea pe care am început-o, societatea să ajungă în faliment, eliminându-se şansa reorganizării, iar muncitorii să piardă dreptul la salarii compensatorii. Sunt cunoscute scandalurile unor falimente brăilene (Insula Mare şi Dunacor), instrumentate de Sierra Quadrant, care şi în trecut a beneficiat de sprijinul judecătorului Vasile Susanu, pe atunci judecător sindic de Brăila. Dl judecător ar fi trebuit să spună că unul dintre frații lui lucrează la Sierra Quadrant, aşa cum a apărut şi în presă, că mai are un frate care este avocat… Noi am cerut recuzarea dlui Vasile Susanu; în cinci minute a apărut completul de recuzare, care a luat cererea noastră şi a rămas în pronunțare; după alte cinci minute, a venit acelaşi judecător înapoi şi ne-a spus că ni s-a respins cererea, continuăm procesul. Deocamdată, ei au obținut doar suspendarea provizorie şi de urgență a procesului-verbal de licitație de la AVAS. Dar mâine poate să apară o cerere la fel de «bine întemeiată» ca şi asta, prin care să se solicite anularea contractului de lichidator sau anularea vânzării de pe 20 august. Este aici un interes material evident, acela de a schimba lichidatorul. Şi mai e un lucru clar: o întreprindere care funcționează are o anumită valoare; dacă este închisă, nu mai are aceeaşi valoare şi chiar se poate justifica demolarea, darea la fier vechi, distrugerea întreprinderii în sine", a declarat Cornel Mititelu.

### Sindicatul confirmă scenariul

Liderul sindicatului din Menarom, Viorel Ariton, îi dă dreptate reprezentantului firmei selectate de AVAS şi atrage atenția că salariații ar putea fi pierderi colaterale în acest război între lichidatori. „Sierra Quadrant a amenințat că va închide uzina şi că toți salariații vor fi concediați. Dacă Sierra Quadrant vrea să vândă uzina oprită, poate justifica un preț scăzut, deoarece actualul preț (7 milioane de euro) - unul corect pentru o uzină care produce şi are potențial – nu este atractiv pentru cei care vizează terenul şi obținerea unui profit cât mai rapid", a afirmat Viorel Ariton.

**Cristinel Luca**
**Foto: Bogdan Codrescu**

*Recidivă*

## Apă oprită la cerere

**500 de locatari amenințați de sete şi de imposibilitatea asigurării igienei**

Când asociațiile de proprietari au datorii mari către furnizorii de utilități (termoficare, apă, canalizare, gaze etc.), pentru recuperarea debitelor restante, aceştia pot recurge la sistarea furnizării. O soluție aplicată extrem de rar în cazul apei potabile din cauza multiplelor consecințe negative.

Totuşi, această metodă de constrângere a fost împrumutată pentru a fi aplicată în premieră şi în interiorul unei asociații de proprietari, numărul 761 din Micro 14, ai cărei reprezentanți solicitau, în luna iunie, printr-o adresă înaintată SC Apă - Canal SA, întreruperea furnizării apei reci la scara II a blocului S 5 A.

Pesemne că metoda o fi dat roade din moment ce, zilele trecute, aceiaşi reprezentanți recidivează şi, printr-o nouă adresă, solicită, citând „în conformitate cu prevederile contractului…" sistarea furnizării apei reci la nu mai puțin de nouă scări de bloc: PM7 (scările 1,2 şi 3); PM3 (scările 1 şi 2); PM2 (sc. 1); PM5 (sc. 2); M7 (sc. 4) şi S 5 A (sc. 2). Practic ar urma să sufere de sete (şi nu numai) peste 500 de locatari. Solicitarea este motivată de faptul că toți proprietarii acestei scări au datorii pe care nu se grăbesc să le achite, iar inițiatorii măsurii mizează pe faptul că perspectiva de a rămâne fără apă îi va determina (şi) pe aceşti rău-platnici să mai treacă pe la casieria asociației.

Asociația 761 datorează către SC Apă-Canal suma de 99.195,08 lei, din care debitul este de 81.930,65 şi majorările de întârziere de 17.264,43 lei.

Deşi conducerea SC Apă-Canal consideră măsura exagerată, în conformitate cu prevederile legale, îi va înştiința pe locatarii scărilor respective că, în termen de 15 zile, este obligată să dea curs cererii asociației. Îmbunătățirea încasărilor asociației ar putea determina renunțarea la măsura mult prea dură.

**Marius Mototolea**

*Propuneri*

## Centre pentru bătrâni şi bolnavi

Autoritățile locale şi/sau județene din Galați, cu sprijinul Ministerului Muncii, Familiei şi Egalității de Şanse, ar trebui să demareze procedurile pentru înființarea a trei centre sociale locale, a declarat Paul Păcuraru. Este vorba despre un centru de zi pentru persoanele vârstnice suferinde de Alzheimer, un centru pentru bolnavii psihici şi un centru de respiro. În prezent, în țară mai există centre pentru bolnavii de Alzheimer, la Baia Mare şi Bistrița, unde suferinzii sunt ținuți pe timpul zilei, seara întorcându-se la familiile lor care nu îi pot ține sub observație în timpul zilei. Tot pentru familiile care au în îngrijire persoane vârstnice care au nevoie de asistență 24 de ore din 24 s-ar putea înființa un centru de respiro, „unde aceste persoane să fie lăsate pe o perioadă limitată, timp în care familia să poată pleca într-un concediu". Cât priveşte un centru pentru bolnavii psihic, un astfel de obiectiv există la Galați, în Gănești, însă „este supraaglomerat", a spus Paul Păcuraru, apreciind că valoarea totală pentru înființarea celor trei centre s-ar ridica la suma de trei milioane de euro.

**Maria Mândiță**

*Criză*

## 1.300 de sugari flămânzi

De la începutul lunii iulie şi până în prezent, cei aproape 1.300 de sugari din județ, care sunt dependenți de laptele praf distribuit în mod gratuit de către Ministerul Sănătății, nu au mai primit nici măcar o singură cutie. Şi mai grav, cel puțin până vineri, la minister încă nu se ştia când se va putea relua distribuția.

Această ultimă sincopă (au mai fost şi altele) în aprovizionarea cu laptele praf acordat printr-un program național este determinată de procedurile extrem de greoaie ale licitațiilor pentru achiziționarea produsului. Şi există perspectiva, de nedorit, ca nici în această lună criza laptelui praf să nu poată fi rezolvată.

Situația este generalizată pe țară, în multe județe aprovizionarea cu lapte praf fiind sistată de mai multe luni.

Laptele praf gratuit este distribuit pe baza recomandărilor medicilor de familie acelor sugari cu vârsta de până la 12 luni, care, din diverse motive, nu pot fi alăptați în mod natural (la sân) de către mame.

Fie sunt bolnave, fie urmează tratamente care contraindică alăptatul sau, reprezentând cazuri sociale, nu pot alăpta din cauza carențelor alimentare.

În lipsa laptelui gratuit, singura soluție rămâne cumpărarea acestui produs din farmacii, însă prețul este prohibitiv pentru majoritatea mămicilor copiilor afectați de întârzierea licitațiilor.

Concluzia: la fel ca şi în cazul vaccinului care a lipsit tocmai în perioada optimă a campaniei de vaccinare, cineva din minister ar trebui demis.

**Marius Mototolea**

### Laptele gratuit s-a făcut praf!

Situația a fost reclamată, într-o conferință de presă, şi de preşedintele filialei Partidului Verde, Ion Ştefan. "Degeaba va furniza Autoritatea de Sănătate Publică laptele cu trei luni întârziere, între timp copiii familiilor sărace riscă să moară de foame", a declarat liderul, care a observat că la capitolul sărăcie (vizibilă pein numărul mare de oameni aflați în plata ajutorului social) Galațiul este în top, deci şi nevoia de lapte praf gratuit este pe măsură.

**Victor Cilincă**

*In memoriam*

## "Sunt Pittiş! Bună seara!"

În loc să încheie celebra poezie "Sunt tânăr, doamnă", a lui Mircea Dinescu, aproape sinonimă cu oricare dintre aparițiile sale, cum zicea textul, cu "Sunt tânăr, bună seara!", la concertul de la Baladele Dunării de la Galați, artistul a încheiat altfel decât de obicei: "Sunt Pittiş! Bună seara!". Încă o surpriză, adăugată la aceea că îl vedeam în concert, nu în formula "Pasărea Colibri", ci alături de Ducu Bertzi şi Marius Bațu. Probabil ştia că se apropie sfârşitul şi şi-a dorit o ultimă serie de concerte, o ultimă serie de bucurii, pe care numai marele public ți le poate da. Noi, gălățenii, am fost printre cei norocoşi, care l-au ascultat, au râs cu el, au plâns cu el şi s-au bucurat de încă un dar – fără să ştie că avea să fie ultimul – de la cel care este în continuare, cel puțin în inimile noastre, Florian Pittiş. Să ni-l amintim în toată splendoarea lui! Dumnezeu să-l odihnească!

**Maria Magdalena Dănăilă**

N.R. *Cuvintele interpretei gălățence de muzică folk exprimă, cu siguranță, ceea ce simt toți admiratorii artistului dispărut, sentimentul de pierdere, dar şi de adâncă recunoştință pentru ceea ce Florian Pittiş a lăsat în urmă, la care subscriem şi noi.*

*Al şaptelea pentru PE*

## Picu Roman, aspirant la Bruxelles

Eugen Durbacă, liderul PC Galați, a anunțat cine va fi candidatul filialei locale la alegerile europarlamentare: **Picu Apostol Roman**. Politicianul, care este consilier local şi director al Serviciul Public Județean de Administrare a Domeniului Public şi Privat al județului Galați, va ocupa locul şapte pe lista aspiranților PC la un scaun de eurodeputat, devansându-i pe Sabin Cutaş şi Bogdan Pascu, nume cu greutate. Decizia a fost luată în Biroul Național Permanent al Partidului. Eugen Durbacă a declarat că PC şi-a fixat la europarlamentare un procent între şapte şi zece la sută, în consecință, Roman „are şanse mari să fie europarlamentar". „Pe lista celor 45 ocupă poziția a şaptea. Inițial, candidatul nostru trebuia să fie pe locul trei, dar a trebuit să fie şi o serie de candidați cunoscuți la nivel național, cum ar fi Irinel Popescu sau Mihai Leu, şi aşa a ajuns pe locul şapte. Au fost discuții aprige legate de poziții, unii colegi s-au supărat pentru că s-au trezit pe locul 15, 25, dar nimeni nu s-a atins de Galați şi de Prahova. Nouă ni s-a oferit din capul locului această poziție, nu a trebuit să ne căciulim cuiva. Picu Roman întruneşte toate condițiile de a ne reprezenta aşa cum trebuie în PE. Este pregătit, licențiat în drept, ştie o limbă străină, are curajul să prezinte problemele aşa cum trebuie, corect, fără să-i fie teamă că i se întâmplă ceva", l-a elogiat Durbacă pe tânărul candidat. Liderul PC a ținut să ne spună şi cine sunt antemergătorii lui Roman: Maria Grapini (celebra bereşteancă), Irinel Popescu, Codruț Şereş, Silvia Ciornei, Florin Anghel şi Mihai Leu. Elogii candidatului i-a adus şi deputatul PC Bogdan Ciucă: „Despre Picu se poate scrie o carte şi una de succes". Emoționat de atâtea laude şi aprecieri, Picu Roman a mărturisit: „Până acum trei zile am avut o vară extrem de liniştită, m-a dat peste cap toată povestea care a fost ca o surpriză şi astăzi sunt de cinci ori dat peste cap datorită prezentărilor. Sunt cuvinte pe care nu le merit nici 50 la sută, dar care mă motivează. Voi încerca să-mi fac treaba", a promis Roman.

**Anca Melinte**

*De la o ceartă*

## Înjunghiat, dar (încă) viu

Dispeceratul Poliției Municipiului Galați a fost sesizat telefonic **duminică, 5 august, la ora** 14,50, de Spitalul Sfântul Apostol Andrei, despre faptul că gălățeanul Dănuț L., în vârstă de 43 ani, a fost internat cu diagnosticul „plăgi injunghiate". Medicul legist a conchis că rănile nu au pus în pericol viața bărbatului, acestuia fiindu-i necesare între 12 şi 14 zile de îngijiri medicale. Cercetările au dovedit că, aflându-se în fața blocului, în urma unei certe şi din cauza aburilor de alcool, Dănuț L. a fost lovit cu un cuțit în spate de Florin H., de 45 de ani, **fără ocupație,** locuind fără acte în Galați. **Vinovatului i s-a făcut dosar penal.**

**Elena Parapiru**

## Ce-i mult... strică

Un inginer britanic s-a ales cu ambele mâini puse în ghips după ce un chirurg l-a operat la braţul sănătos. Potrivit The Telegraph, Simon Savage, de 26 de ani, vrea să dea în judecată spitalul pentru că medicii i-au confundat mâna sănătoasă cu cea care avea nevoie într-adevăr de operaţie. Această confuzie s-a produs chiar dacă pe braţul bolnav al pacientului fuseseră trasate săgeţi care să indice cotul la care urma să fie făcută intervenţia.

## Niciodată nu-i prea târziu

O femeie din Germania, în vârstă de 59 de ani, a fost operată după 55 de ani de când un creion i-a intrat în craniu, ca urmare a unui accident, relarează Reuters, citând cotidianul Bild. Margret Wegner a căzut când avea patru ani, iar creionul pe care îl ţinea în mână i-a pătruns prin piele şi a intrat în cap, trecând la milimetru pe lângă părţile vitale ale creierului. La acea vreme, nimeni nu a îndrăznit să o opereze. Creionul, lung de opt centimetri, a fost scos, însă vârful, de doi centimetri, s-a fixat atât de tare încât a fost imposibil de scos.

www.viata-libera.ro

*Hiroshima şi Nagasaki*

# Comemorarea victimelor bombardamentului nuclear

Liderii politici şi militanţii pacifişti din Japonia şi-au reafirmat ieri opoziţia faţă de armamentul nuclear, cu ocazia celei de-a 62-a comemorări a bombardamentului atomic de la Hiroshima, de la 6 august 1945, soldat cu moartea instantanee a 140.000 de persoane. Potrivit AFP, circa 45.000 de persoane s-au recules în tăcere la ora locală 8.15 (2.15, ora României), ora exactă la care, la 6 august 1945, a explodat bomba, în portul Hiroshima. „Îmi reînnoiesc promisiunea de a menţine cele trei principii antinucleare", în virtutea cărora Japonia îşi asumă angajamentul de a nu fabrica, poseda sau admite prezenţa, pe teritoriul său, a armelor atomice, a declarat premierul Shinzo Abe.

Anul trecut, membri ai anturajului premierului conservator au apreciat că ar trebui analizată la eventualitatea ca Japonia să se doteze cu armament atomic. Dar această posibilitate este considerată inadmisibilă de către locuitorii din Hiroshima şi Nagasaki - oraşul unde a fost lansată cea de-a doua bombă atomică, la 9 august 1945.

## Nordul Greciei, afectat de furtuni şi inundaţii

Furtunile care au afectat ieri nordul Greciei au inundat mai multe ferme şi case, distrugând recoltele şi determinând evacuarea unui camping, au anunţat autorităţile, citate de Reuters. Posturile de televiziune înfăţişau imagini cu maşini blocate pe străzi şi copaci smulşi din rădăcini de rafalele puternice de vânt. Sute de hectare cultivate cu bumbac şi tutun au fost distruse. Grecia a fost traversată de două valuri de căldură în această vară, cu temperaturi de până la 46 grade Celsius, care au provocat moartea a peste zece persoane şi spitalizarea altor câtorva zeci. Ţara a fost afectată şi de sute de incendii de pădure.

## Accident rutier

Un român a fost implicat, la sfârşitul săptămânii, într-un grav accident de circulaţie produs pe autostrada care face legătura între Nicosia şi Limasol, după ce a pierdut controlul asupra maşinii pe care o conducea, a anunţat poliţia cipriotă, citată de cotidianul Cyprus Mail, în ediţia electronică. Accidentul s-a soldat cu moartea unui al doilea ocupant al maşinii, un imigrant de origine indiană. Şoferul român a pierdut controlul maşinii din cauza vitezei şi s-a izbit de parapetul din centrul autostrăzii după care a lovit un al doilea autovehicul.

*Trăsnaia* **Z**ILEI

## Făcut în public, costă

Urinatul în public a devenit o afacere profitabilă pentru Suedia, având în vedere că a adus în bugetul statului 264.000 de dolari din amenzi în acest an, potrivit cotidianului The Local. Amenzile pentru urinatul în public au crescut, începând din octombrie 2006, de la 500 la 800 de krone, însă acest fapt nu pare să aibă vreun efect în realitate asupra cetăţenilor suedezi, potrivit companiei Media Metro. Potrivit sursei citate, în acest an numărul suedezilor amendaţi pentru urinare în public va depăşi cifra recod înregistrată anul trecut de 3.328.

*Îngrijorare în Ungaria*

## Aditivi alimentari periculoşi

Autorităţile ungare au iniţiat o serie de controale pentru depistarea unor aditivi alimentari importaţi de curând din India, deoarece există suspiciunea că ar conţine o substanţă toxică, potrivit cotidianului Nepszabadsag, citat de MTI. Vinerea trecută, consumatorii din Ungaria au fost avertizaţi să evite produsele cu gumă guar (E412), deoarece acestea ar putea conţine o dioxină (substanţă cu potenţial toxic şi cancerigen). Autorităţile sanitare au dat asigurări că testele efectuate pe marfa din magazine nu au indicat prezenţa substanţei toxice.

Controale asemănătoare au fost iniţiate în Germania şi Franţa, numeroase supermarketuri retrăgând de la vânzare produse alimentare care conţin respectivul aditiv alimentar.

Potrivit estimărilor autorităţilor ungare, aproximativ 200.000 de firme locale au importat gumă guar din India. În total, 22 de companii au semnalat că utilizează gumă guar în produsele pe care le comercializează, printre acestea numărându-se Coca-Cola, Danone, Fornetti şi reţeaua Metro. Guma guar este folosită la procesarea cărnii şi la fabricarea sosurilor alimentare.

*Ieri*

## Militari ucişi în Irak

Patru militari americani au fost ucişi şi alţi 12 răniţi ieri în oraşul irakian Baaquba, situat la circa 60 de kilometri nord de Bagdad, a anunţat un purtător de cuvânt al armatei americane, citat de AFP. Acest nou bilanţ ridică la 3.670 numărul total al militarilor americani ucişi în Irak de la începutul războiului, în martie 2003, potrivit statisticilor AFP, realizate pe baza datelor furnizate de Pentagon. Cel puţin 15 militari au fost ucişi de la începutul acestei luni.

Tot ieri, în nordul Irakului, un camion-capcană a fost detonat în oraşul Tal Afar, provocând moartea a 25 de persoane, a anunţat poliţia, precizând că zece case au fost distruse în urma deflagraţiei. Poliţia a spus că atentatul s-a produs în cartierul şiit Saadeh, circa 30 de persoane fiind rănite. Poliţia a impus, după comiterea atentatului, o serie de restricţii de circulaţie la Tal Afar, oraş situat la 50 de kilometri de frontiera cu Siria.

*CIA*

## "Tehnici speciale de interogare"

CIA a utilizat „tehnici speciale de interogare" care au implicat tortura în timpul interogării lui Khalid Sheick Mohammed, considerat organizatorul atentatelor de la 11 septembrie 2001, a relatat cotidianul The New Yorker în ediţia de ieri, citat de CBS News. După capturarea sa în Pakistan, în 2003, CIA l-a ţinut în detenţie pe Khalid Sheick Mohammed, în mai multe închisori secrete, supunându-l unui tratament inuman, potrivit publicaţiei americane. Mohammed ar fi pledat vinovat la toate cele 31 de capete de acuzare formulate împotriva sa - printre care şi asasinarea reporterului publicaţiei Wall Street Journal, Daniel Pearl - în urma aplicării acestor „tehnici speciale de interogare", potrivit sursei citate. Interogarea lui Khalid Sheick Mohammed face parte dintr-un protocol special al CIA privind aplicarea de tehnici de coerciţie psihologică liderilor al-Qaida aflaţi în captivitate, potrivit unor surse care au avut acces la un raport redactat de Crucea Roşie.

În replică, CIA a anunţat că articolul din The New Yorker „reciclează vechi acuzaţii" şi a reafirmat că „Statele Unite nu aplică şi nu tolerează tortura".

*Nisa*

## Muzeu de artă jefuit

Mai mulţi bărbaţi mascaţi şi înarmaţi au furat patru tablouri de mare valoare, două realizate de Bruegel, unul de Sisley şi unul de Monet, de la Musée des Beaux - Arts din Nisa, sudul Franţei. Jefuitorii s-au prezentat duminică după-amiază la muzeu - unde intrarea era gratuită, au ameninţat personalul muzeului cu arme, au sustras tablourile şi s-au făcut nevăzuţi. Poliţia judiciară din Nisa, însărcinată cu ancheta acestui jaf, a luat în considerare ideea unui furt „la comandă" pentru că aceste opere nu pot fi vândute pe piaţa neagră de obiecte de artă. Musée des Beaux-Arts din Nisa deţine o impresionantă colecţie de opere impresioniste şi post-impresioniste, printre care se numără şi câteva tablouri de Raoul şi sculpturi ale lui Rodin şi Carpeaux.

*La o demonstraţie a RSF*

## Jurnalişti străini interpelaţi în China

Organizaţia Reporteri fără Frontiere (Réporters sans Frontières - RSF) a denunţat ieri, la Pekin, „lipsa revoltătoare a libertăţii de exprimare" în China, în timpul unei acţiuni soldate cu câteva interpelări scurte ale unor jurnalişti străini. Ca multe alte organizaţii, RSF a ţinut să marcheze, în manieră proprie, lansarea numărătorii inverse până la startul din 8 august 2008 al Jocurilor Olimpice. Purtând tricouri cu simbolul Jocurilor Olimpice, cele cinci inele înfăţişate sub forma unor căţuşe, membrii RSF au cerut autorităţilor chineze să-i „elibereze pe cei circa 100 de jurnalişti, internauţi şi militanţi pentru libertatea de exprimare încarceraţi la ora actuală" în China. După conferinţa de presă, RSF a organizat o manifestaţie neautorizată, la doar câţiva paşi de sediul Comitetului de organizare a Jocurilor. Responsabilii RSF care au organizat protestul şi o serie de jurnalişti au plecat înainte ca forţele de ordine, în uniformă sau în civil, să intervină pentru a-i împrăştia pe manifestanţii rămaşi la locul protestului. O serie de jurnalişti au fost reţinuţi pentru circa o oră, fără niciun fel de explicaţii, într-o parcare din apropiere.

*Lupta împotriva al-Qaida*

## Mii de irakieni renunţă la insurgenţă

Strategia SUA privind formarea unor alianţe cu lideri locali şi tribali din Irak, în special sunniţi, a determinat 25.000 de susţinători ai acestora să renunţe la insurgenţă şi să se alăture Guvernului irakian dominat de şiiţi, în lupta împotriva al-Qaida, potrivit USA Today, ediţia electronică. Acest număr, dezvăluit de comandanţi americani din Irak, reprezintă o primă parte a evaluării privind eficienţa strategiei tribale. Această tendinţă ar putea constitui o parte esenţială a unui raport care va fi prezentat în septembrie Congresului şi Casei Albe, de către comandantul forţelor americane din Irak, generalul David Petraeus. Această strategie i-a vizat iniţial pe sunniţi, care au constituit cea mai mare parte a insurgenţei împotriva trupelor americane şi a Guvernului irakian. Recent, strategia Statelor Unite a fost extinsă, pentru a-i include şi pe liderii şiiţi care se opun miliţiilor extremiste. „Nu îi înarmăm", a declarat duminică, pentru CNN, secretarul american al Apărării, Robert Gates. „Nu este nevoie să facem acest lucru. Se pare că oricine din Irak are câteva arme. Noi le oferim antrenament şi bani", a adăugat sursa citată.

Membrii triburilor şi alte persoane care sunt de acord să sprijine Guvernul irakian trebuie să semneze un formular şi să accepte să le fie scanate biometric amprentele digitale şi retina, pentru ca datele lor să fie înregistrate. De asemenea, ei sunt examinaţi şi de Guvernul irakian.

*în lume*

## După alegeri

Preşedintele turc, Ahmet Necdet Sezer, l-a însărcinat ieri pe primul ministru Recep Tayyip Erdogan cu formarea unui nou guvern, după victoria formaţiunii acestuia la alegerile legislative, potrivit AFP. Conform Constituţiei Turciei, Erdogan are la dispoziţie un termen de 45 de zile pentru a prezenta preşedintelui noul Guvern. Premierul va fi astfel nevoit să întreprindă o remaniere serioasă a Cabinetului său, în care vor fi incluse o serie de noi personalităţi din AKP, formaţiunea condusă de Erdogan. AKP a câştigat 46,5 la sută din voturi la alegerile legistlative, obţinând 341 dintre cele 550 de mandate din Adunarea Naţională.

## Bagaje pierdute

Poliţia italiană ancheteazăîmprejurările în care mii de bagaje au fost rătăcite pe aeroportul Fiumicino (unul dintre cele mai aglomerate din Europa), din Roma, la sfârşitul săptămânii, potrivit BBC News Online. Peste 100.000 de pasageri s-au îmbarcat la bordul curselor aeriene care au decolat, duminică, de pe aeroportul Fiumicino, o parte dintre ei nerecuperându-şi însă bagajele. Mii de bagaje au fost depozitate în diferite părţi ale aeroportului italian, iar pasagerii au cerut acordarea de compensaţii pentru bagajul rătăcit sau recuperat cu întârziere.

## A murit fondatorul "Shin Bet"

Fostul director al serviciilor de informaţii interne din Israel, „Shin Bet", Amos Manor, născut în România, a decedat, duminică, la vârsta de 89 de ani, potrivit site-ului ynetnews.com. Amos Manor s-a aflat la conducerea „Shin Bet" în perioada 1953-1963. Manor este considerat cel care a construit „Shin Bet" ca o instituţie naţională capabilă să contracareze ameninţările "cu care se confrunta Israelul la acea perioadă".

pagină realizată de
*Monica* **Zanet**
redactie@viata-libera.ro
surse: Mediafax, Click News

ANALIZĂ

## Hainele viitorului

*Victor* **Cilincă**
victor@viata-libera.ro

Nu demult, o ştire de scandal susţinea că unii astronauţi ar fi mers în stare de ebrietate… la lucru. Aşa cum un şofer de cursă lungă sau un aviator nu are voie să bea în preajma plecării la drum, nici astronauţii nu are voie să pilească sau să se drogheze înainte de a urca în rachetă. Dar viaţa pământenilor în spaţiul cosmic tinde să devină un fapt divers. Miliardari, fără deosebire de naţionalitate, religie sau culoare - exceptând culoarea banilor - au ajuns deja să se plimbe pe staţia orbitală internaţională, după o brumă de antrenament. Chinezii nu mai vor să le moară de foame oamenii din sărăcăcioasele ţinuturi de nord, şi se gândesc să le construiască pe Lună cartiere, ca să moară de foame acolo. Sondele spaţiale au atins spaţii îndepărtate ale sistemului nostru solar. Ei, era timpul să se modernizeze şi greoaiele costume spaţiale, cu microclimat şi supape de eliminat caca, pentru a ne exprima mai puţin ştiinţific… Iată că acum NASA a comandat cercetătorilor un costum… mulat. N-ai crede, la cât de conservatori pot fi americanii până şi în SF: în „Star Trek" de pildă, designul costumelor cosmonauţilor de pe nava „Entreprise" nu s-a schimbat nici în 20 de ani şi după două rânduri de echipaje! Noul costum va fi gata probabil în trei ani, sub numele de BioSuit, este creat la Massachusetts Institute of Technology şi va cântări doar 18 kilograme, cam cât echipamentul unui scafandru, ceea ce înseamnă mult mai puţin în imponderabilitate. Costumul spaţial cu care este încotoşmănat în prezent cosmonautul american, enorm, ca de Moş Crăciun, atinge însă nu mai puţin de 136 kg! Dacă până acum cosmonautul putea sări, greoi, pe Lună, acum va putea să alerge pe Lună sau pe Marte. Dar oare este pentru cine se pregăteşte, sau va fi folosit de… chinezi, care au ambiţia să ardă etapele?

Hotărât lucru, inventatorului/ inventatorilor costumului omenirea le datorează mai mult decât credem! O nouă etapă, cea a exploatării sateliţilor sau planetelor, nu ar fi posibilă în „armurile" cele vechi. Şi, dacă scriitorului Arthur C. Clarke statul american i-a făcut cadou un satelit „ieşit la pensie" pentru că a imaginat ceea ce au inventat mai apoi inginerii - telefonia şi radioteleviziunea prin reţele de sateliţi - tot aşa ar trebui răsplătiţi şi designerii filmelor SF şi, de ce nu, cei ai desenelor animate care au lucrat pentru popularizarea ideii de cucerirea spaţiului interplanetar la îndemnul doctorului Wernher von Braun, creatorul programului spaţial american, dar şi al rachetelor „V" germane, inspirate germanului de un sibian, ulterior colaborator al acestuia în SUA: Hermann Oberth.

"Cuvântul este un dar divin", spune Mariana Kabbout
Foto: A. Ribinciuc

*Utile*

## Programul Galeriilor de Artă

Sala „Nicolae Mantu" a Galeriior de Artă din centru, unde puteţi vizita Salonul de caricatură Galaţi-Brăila, este deschisă după următorul program: de luni până vineri, de la 11,00 la 18,00; sâmbătă 9,00 – 14,00; duminică închis.

**A.R.**



*Cronică plastică*

# Salonul de caricatură Galaţi-Brăila

Iniţiativa meritorie a Filialei UAP Galaţi aduce pe simezele Galeriilor de Artă "Nicolae Mantu" una dintre ramurile artelor plastice ale cărei origini le putem descoperi încă din perioada antichităţii: caricatura.

Spiritul de observaţie, o stăpânire serioasă a tehnicii desenului şi capacitatea de interpretare a imaginii sunt câteva date fundamentale ale acestui gen pe care le întâlnim şi la cei patru expozanţi.

**Viorel Baciu** a deschis peste 30 de expoziţii personale în România, câştigând numeroase premii, iar anul acesta a fost prezent la Festivalul de portrete satirice de la Atena, cu tema "Personalităţi politice". Stilul său are un evantai destul de larg de expresii: de la desenul schematic, succint, până la imaginea unde detaliul expresiv surprinde asemănarea cu personaje reale, deformările dezvăluind aspecte inedite ale personalităţii lor.

**Valentin Chibrit** participă şi el frecvent la festivaluri de caricatură din ţară, publică în presă, fiind distins cu diferite premii, printre care Marele Premiu la Concursul de Caricatură al Festivalului "Constantin Tănase" din Vaslui. Portretele sale arată o capacitate deosebită de a surprinde asemănarea în construcţii viguroase, sunt realizate în planuri mari, iar înţelegerea anatomiei şi a caracterului figurii fixează impresii care-şi păstrează prospeţimea observaţiei.

**Victor Chiriloaie – Chiril**, membru al Filialei UAP Brăila, debutează la revista "Urzica", în 1972 şi este iniţiatorul Salonului de vară al umorului desenat Brăila. Are numeroase expoziţii personale, iar în 2004 expune la Muzeul caricaturii din Varşovia şi la Casa umorului Gabrovo - Bulgaria. Desenul său rapid, incluzând adesea textul adecvat imaginii, conţine spontaneitatea crochiului, ne reţine atenţia prin linia modulată, sigură, sintetică, eliminând încărcătura inutilă; umorul practicat este direct, uşor inteligibil, conţinut în special de calităţile vizuale ale imaginii.

Al patrulea expozant şi iniţiatorul Salonului, **Florian Doru Crihană**, are un palmares bogat, atât în ţară, cât şi peste hotare (deschide expoziţii personale la Muzeul Caricaturii din Varşovia, Casa Umorului din Gabrovo, este selecţionat pentru expoziţii la Muzeul Caricaturii Wilhelm –Busch Hannover şi la Muzeul de Artă Modernă din Goslar-Germania). Are o colecţie remarcabilă de caricatură şi editează de trei ani "Buletinul informativ" al caricaturiştilor. Lucrările lui sunt realizate de obicei în tehnica uleiului, combinând elemente grafice şi picturale; are compoziţii atent elaborate, cu forme compacte, sintetice. Simbolistica lucrării dezvoltă un umor rezultat din conţinutul imaginii, provenind din elementele vizuale şi având, uneori, accente suprarealiste.

Salonul de caricatură Galaţi-Brăila oferă publicului gălăţean întâlnirea cu artişti a căror experienţă bogată îi recomandă ca pe nişte adevăraţi profesionişti.

**Mariana Tomozei Cocoş**
**Foto: Vasile Caburgan**

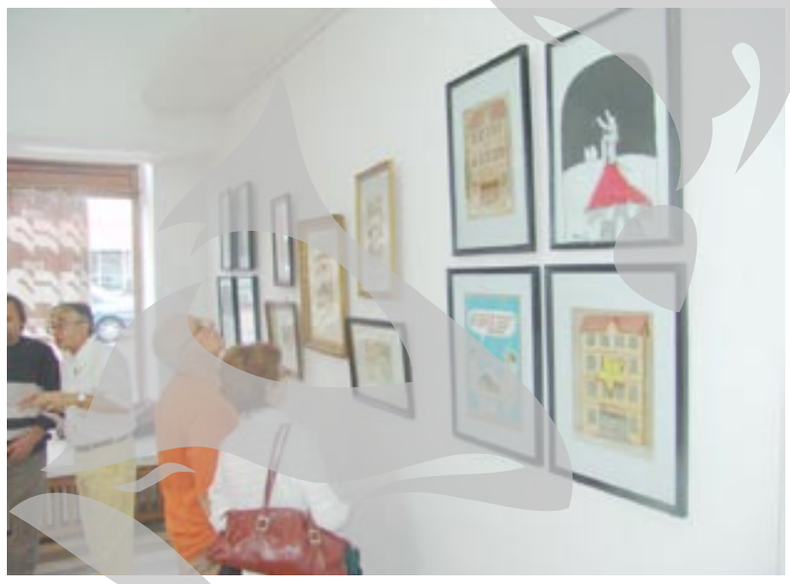

Salonul de Caricatură, unul din prea puţinele "poduri" între Galaţi şi Brăila

*Un brand reînviat*

## "Secătura" - serie nouă

Vernisajul Salonului de caricatură Galaţi-Brăila, de la sala „Nicolae Mantu" a Galeriilor de Artă, a coincis cu lansarea primului număr al revistei de satiră şi umor „Secătura" (serie nouă), publicaţie brăileană ce apare neregulat... „şi se vinde cu doi bani la boieri şi la golani" – după cum au scris fondatorii acesteia, în anul 1897. Iată, aşadar, că după 110 ani, Victor Chiriloaie-Chiril, din Brăila, cu ajutorul gălăţeanului Florian Doru Crihană, reînvie această revistă.

„Privind în urmă, împreună cu bunul meu prieten Florian Doru Crihană, am găsit o serie întreagă de reuşite ale caricaturii româneşti şi ne-am propus să reînviem acest brand, care era „Secătura", şi care apărea la Brăila încă din 1897. Dat fiind că în România noi nu mai avem o revistă naţională de satiră şi umor, în general, în reviste apare mai multă epigramă şi mai puţin umor desenat. Revista noastră va conţine numai grafică", a declarat la vernisaj Victor Chiriloaie.

Primul număr cuprinde desene de Constantin Ciosu, Albert Poch, V.Crăiţă-Mândră, N.Ioniţă, Florian Doru Crihană, Matty, Leonte Năstase, Aurel Ştefan Alexandrescu şi poate fi cumpărat de la Galeriile de Artă din Galaţi.

Revista, după cum aflăm dintr-un „Argument" al realizatorilor, „se adresează tuturor acelora ce iubesc desenul satiric, umorul desenat, iubesc autorii şi creaţiile lor, se bucură împreună de realizările şi apariţiile lor în presă, de participările lor internaţionale şi de premiile obţinute, sunt prezenţi la vernisaje, îi colecţionează, îi tezaurizează în original. Iar cu prezentul nr.1, anul I, 2007, revenim la intenţiile noastre iniţiale de a edita o revistă eminamente desenată de artişti plastici cunoscuţi, graficieni umoriştii cu mult haz, talentaţi creatori ai genului, români şi străini de ieri şi de azi pe o adâncime de 110 ani".

Vrem să credem că peste încă 100 de ani, presa vremii va consemna longevitatea revistei de satiră şi umor „Secătura", Made in Brăila...

**Angela Ribinciuc**
**Foto: Vasile Caburgan**

*Lansare*

## Cuvântul - un dar divin

**O nouă carte a Marianei Kabbout**

Sâmbătă, Sala Ateneu a Casei de Cultură a Sindicatelor a fost locul unde s-au întâlnit iubitorii poeziei şi admiratorii Marianei Eftimie Kabbout. Evenimentul care i-a adus laolaltă a fost lansarea celui de-al doilea volum al gălăţencei, „Atingeri divine", apărut în 2007 la Editura Anamarol din Bucureşti, prin grija Rodicăi Elena Lupu, editor şi suflet generos.

Dedicat memoriei tatălui plecat prea devreme dintre noi, volumul constituie reflectarea în cuvinte a experienţelor trăite de autoare şi este atât de sensibil scris, încât lectura anumitor poeme a provocat lacrimi, sâmbătă. („O, timp nebun, nu, n-ai să-mi iei chiar tot ce am avut/ Poţi fi stăpân pe viitor, dar nu şi pe trecut!" – „Tu, copilărie...").

Muzica adecvată, publicul receptiv şi mai ales prezenţa delicată şi, în acelaşi timp, tonică a Marianei Kabbout au făcut din întâlnirea de sâmbătă un prilej de reflecţie asupra vieţii şi un exemplu de acceptare a destinului. „Cuvântul este un dar divin", a spus autoarea. „Prin urmare, ar trebui să transmită numai sentimente frumoase. Din păcate, uneori răneşte sau poate chiar să ucidă".

La eveniment au fost prezenţi corespondenţi ai Marianei Kabbout din mai multe judeţe, prieteni într-ale poeziei care se întâlnesc de cele mai multe ori doar pe internet, iar la astfel de ocazii vin pentru a se susţine reciproc.

Printre poemele cuprinse în volumul „Atingeri divine", Mariana Eftimie Kabbout are unul dedicat poporului libanez, intitulat „Liban... război, durere şi sânge!".

Despre ea, editoarea Rodica Elena Lupu afirmă: „În poezie, Mariana Eftimie Kabbout este o apariţie explicabilă... absolut necesară. Ea nu are de primit sfaturi decât de la natură, de la adevăr şi de la inspiraţie... este prezentă pretutindeni în poezia sa, vine, se duce, rătăceşte, visează, toate îi aparţin: cerul, pământul şi norii alcătuiesc un tablou strălucitor în oglinda fanteziei sale".

**Angela Ribinciuc**

*Alin Florea şi Emilian Oprea*

# Actori brăileni în "Improvizaţia de la Galaţi"

Emilian Oprea (stânga) şi Alin Florea (dreapta)

**Alin Florea** (28 de ani, ieşean) şi **Emilian Oprea** (30 de ani, bârlădean) sunt cei doi actori din trupa Teatrului „Maria Filotti" Brăila care fac parte din distribuţia viitoarei premiere a Teatrului „Fani Tardini" - „Improvizaţia de la Galaţi". Cei doi au mai avut ocazia să lucreze cu Victor Ioan Frunză şi Adriana Grand la un alt spectacol, „Visul unei nopţi de vară", care se bucură de mare succes în oraşul vecin.

„Domnul Victor Ioan Frunză este un director de scenă foarte bine pregătit, ştie foarte bine ce vrea să facă, are o dragoste fantastică pentru actori şi pentru profesie" (Emilian); „Are o rigoare extraordinară în meserie, mai rar întâlneşti un asemenea om" (Alin). Cei doi vorbesc cu convingere şi despre „grija faţă de actori a domnului Frunză, pe care nu am mai întâlnit-o până acum. În general, regizorii te iau, te tăvălesc, te aruncă, te dau cu capul de pereţi şi apoi, dacă spectacolul nu iese, spun că e vina ta. E un om care te responsabilizează foarte uşor". Despre scenografa Adriana Grand, cei doi actori brăileni spun că este „exemplară. E ca o furnicuţă care aleargă tot timpul şi se ocupă de fiecare detaliu – spunem furnicuţă, pentru că nu o simţi. Ai la scenă tot ce-ţi trebuie fără să-ţi dai seama când şi cum au ajuns acele lucruri acolo".

Oferta de a colabora cu Teatrul Dramatic gălăţean i-a onorat pe tinerii brăileni: „Deşi suntem oraşe atât de apropiate, nu prea aveam legături cu teatrul din Galaţi, în afară de Lulu Creţescu, care ne-a fost coleg de facultate, la Iaşi, nu prea interacţionaserăm cu altcineva de aici. Acum am descoperit că Galaţiul este ca o prelungire a ceea ce se întâmplă la Brăila. Aceeaşi dragoste pentru teatru, pentru profesia pe care ne-am ales-o şi pentru lucrurile frumoase. Noi interpretăm cam câte patru roluri fiecare, dar nu vrem să dezvăluim prea multe despre spectacol. E destul de riscant, dar cu siguranţă va ieşi ceva foarte frumos şi inedit, spunem noi. Nu numai pentru Galaţi, ci pentru tot spaţiul teatral românesc".

Lucrând la „Improvizaţia de la Galaţi", cei doi brăileni recunosc că nu e uşor: „Totdeauna descoperi că n-ai muncit destul, că mai sunt o groază de lucruri de rezolvat cu tine, cu mintea ta, cu sufletul tău. Descoperi că ştii atât de puţin. Cu fiecare spectacol pe care îl lucrăm, sperăm să devenim mai profesionişti, mai buni". (Alin) „Lucrând, dărâmi nişte bariere. De pildă, pentru mine, chiar din punct de vedere fizic, a fost o încercare destul de mare să pot lucra o zi întreagă, să fug acasă, prin maxi-taxi, să dorm cinci ore şi să vin la repetiţii iar, şi tot aşa. Ne şi place. Uneori te mai saturi de cotidian, de tot ce se întâmplă, dar domnul Frunză spunea despre noi, actorii, că parcă am fi într-un clopot de sticlă, protejaţi, ca nişte embrioni pe care îi creşti, îi faci frumoşi şi îi dai celorlalţi după asta. De fapt, cam asta ar trebui să fie actorul. Dar uităm, uităm, pentru că trăim totuşi între oameni..."

La sfârşitul lunii iulie, Alin şi Emilian au încheiat drumurile la Galaţi. Pe 1 august, ei au început repetiţiile la Brăila, la o altă premieră, cu aceeaşi echipă de producători, însă la Teatrul „Maria Filotti". Cu alte cuvinte, au avut mai puţin de o săptămână de vacanţă. Dar nu le pare câtuşi de puţin rău. Ei ştiu că e o mare şansă ca, la nici 30 de ani, să poţi lucra cu Victor Ioan Frunză şi Adriana Grand...

**Angela Ribinciuc**
**Foto: Bogdan Codrescu**

*„Number one" la impresie artistică*

# Gabi Lazăr are un dinte norocos

Gabi Lazăr - colecţionarul de premii

Gabriel Lazăr a venit la redacţie cu o sacoşă de premii. Şi nu erau decât cele câştigate anul acesta, la festivalurile de muzică la care a participat.

Despre băiatul de 12 ani (îi va împlini în februarie, dar aşa îi place să spună, că are 12 ani!), elev la Liceul de Artă „D.Cuclin" şi la Centrul Artistic „Alexandru Jula", am mai scris. Peste tot, pe unde se duce, juriul îl remarcă: poate că nu întâmplător, cele mai multe premii – din cele peste 30 pe care le-a colecţionat până acum – sunt pentru „impresie artistică".

Numai anul acesta a câştigat şase: la ediţia a 14-a a Festivalului „Floare de april", de la Tecuci – premiul al II-lea şi Premiul de excelenţă pentru impresie artistică şi calităţi de excepţie, acordat de Fundaţia Internaţională „Omenia" – Filiala Oneşti (preşedinte Eugen Bertea); Premiul al III-lea la Cerbul copiilor (ediţia a II-a), concurs ce a avut loc la începutul lunii iunie, la Sinaia (preşedintele juriului – Titus Andrei); Premiul al III-lea oferit de Asociaţia Româno-Germană „Casa Românească" şi Premiul „Western Union" (constând într-un aparat de fotografiat) pentru cea mai bună impresie artistică, în Germania, la Nürnberg , la Festivalul European de Muzică pentru Copii (ediţia a II-a), la sfârşitul lunii iunie; Premiul special la Mamaia copiilor (acordat de preşedintele juriului, Adrian Păunescu) pentru melodia „Trenuleţul dansator", interpretată în duet cu Teodora Manolache din Iaşi.

Gabi Lazăr are un talisman care-i poartă noroc: „Un dinte care mi-a căzut chiar înainte să intru pe scenă, la unul dintre concursuri. Am simţit că-mi va purta noroc şi de atunci îl ţin mereu cu mine", spune puştiul.

N-o să credeţi, dar Gabi are şi o prietenă. Se numeşte Diana, este din Iaşi, şi se întâlnesc la festivaluri. Gabi e tare mândru de Diana lui: „Îmi place cum se poartă cu mine, e frumoasă, avem aceleaşi pasiuni", spune el, trecând cu nonşalanţă peste faptul că ea este mai mare cu un an; „Se poartă!", îmi spune, făcând şmechereste cu ochiul.

La şcoală învaţă bine. A terminat clasa a IV-a cu Premiul I. Materiile sale preferate sunt limba română (datorită învăţătoarei Felicia Boşcu) şi... educaţia fizică (Gabi abia aşteaptă să se înscrie la baschet. Deocamdată s-a antrenat pe calculator, a învăţat nişte scheme pe care trebuie să le pună în practică)...

Mioara, mama lui Gabi, e tare mândră de băiat: „De la opt ani cântă. Joaca, timpul liber le-a sacrificat, dar a meritat. Munceşte mult, dar e şi talentat şi îi place...", afirmă mama, dispusă să îl susţină până în pânzele albe. Scopul lui Gabi e precis: trofeele la Cerbul copiilor şi la Mamaia – tot a copiilor, bineînţeles. El ne povesteşte amuzat despre concurenţii care uită versurile şi despre cei care-şi şterg nasul în timp ce cântă... Şi nu, nu e o legendă, aşa ceva s-a întâmplat la Nürnberg, chiar cu câştigătorii premiilor mari...

**Angela Ribinciuc**
**Foto: Vasile Caburgan**

*Îndemn*

# Protejaţi apa!

*Beţi vin...*

Viorel Baciu, se ştie, are nu doar o mână foarte bună de desenator (puţin ştiu că este stângaci!), ci şi umor şi idei bune, pe care le pune în practică. Una dintre acestea s-a materializat într-o broşură umoristică editată cu sprijinul Direcţiei Apelor Dobrogea-Litoral, care cuprinde câteva desene pe tema protejării apei (alta nu se inventează... – ne atrage atenţia autorul). Broşura poate fi găsită la sala Nicolae Mantu a Galeriilor de Artă, unde este deschis, timp de trei săptămâni, Salonul de caricatură Galaţi-Brăila.

**A.R.**

*În luna august,*

## Ploi de stele căzătoare

În serile de 12 şi 13 august, cu începere de la ora 20,00, la Astroclubul „Călin Popovici" din cadrul Complexului Muzeal de Ştiinţele Naturii Galaţi vor avea loc observaţii astronomice. Ploile de stele căzătoare denumite de astronomi ***perseide*** vor putea fi observate anul acesta cel mai bine în noaptea de 12 spre 13 august, când sunt estimaţi cel puţin o sută de meteori pe oră. Ultimele perseide se vor vedea spre data de 24 august.

**A.R.**

Nr. ziar 5407 Talon pentru *Curier juridic*

Nume.......................................................

Adresă.......................................................

Număr de telefon.......................................................

*Mariana* **Iliescu**

mariana@viata-libera.ro



Opiniile cititorilor, cuprinse în această rubrică, le aparţin în exclusivitate şi nu implică în niciun fel redacţia.


*www.viata-libera.ro*

*Viaţa şi cititorii*

## De la Casa de Pensii

*Lãmuriri şi invitaţie la sediu*

**Către doamna Cerchez Ecaterina**

**(comuna Braniştea, judeţul Galaţi)**

Urmare a scrisorii dumneavoastră adresată cotidianului „Viaţa liberă", remisă instituţiei noastre spre analiză şi soluţionare, înregistrată cu numărul 3.124/2.07.2007, vă comunicăm următoarele:

Potrivit prevederilor Legii nr. 19/2000 privind sistemul public de pensii şi alte drepturi de asigurări sociale, cu modificările şi completările ulterioare, vârsta standard de pensionare în cazul dumneavoastră, fiind născută în luna **septembrie 1956**, este de **60 ani,** conform prevederilor art. 41 alin. (2) din Legea nr. 19/2000 privind sistemul public de pensii şi alte drepturi de asigurări sociale, cu modificările şi completările ulterioare. Acestei vârste standard de pensionare îi corespunde un stagiu complet de cotizare de **30 de ani.**

Din scrisoare reiese că aţi realizat o vechime efectivă în muncă de **29 ani,** din care 20 ani în grupa a II-a de muncă. Conform tabelului nr. 1 din lege, reducerea vârstei standard de pensionare pentru 20 ani de muncă desfăşuraţi în grupa a II-a de muncă (condiţii deosebite) este de 4,5 ani.

În vederea unui calcul exact şi corect al stagiului realizat, **trebuie să vă prezentaţi la biroul de relaţii cu publicul de la parterul instituţiei,** cu o copie după cartea de muncă şi, eventual, adeverinţe din care să rezulte condiţiile în care aţi lucrat, în special cu perioada desfăşurată în grupa a II-a, deoarece pentru această perioadă se poate adăuga un spor ce contribuie atât la reducerea vârstei standard, cât şi la creşterea stagiului de cotizare.

Categoriile de pensii, anticipată şi anticipată parţială, pot fi solicitate de asiguraţii care **au realizat stagiile complete de cotizare, precum şi de cei care au depăşit stagiul complet de cotizare cu până la 10 ani,** cu reducerea vârstelor standard de pensionare cu cel mult 5 ani (art. 50 alin. 1).

**Jr. Georgeta Modiga, director executiv - Casa Judeţeană de Pensii şi Alte Drepturi de Asigurări Sociale Galaţi**

**N.R**. Programul cu publicul al CJPAS Galaţi este de marţi până joi inclusiv, între orele 8,00 – 16,00.

*Scrisori comentate*

# Motoarele de centru

Domnul Ioniţă Dumitru, pensionar de la unul dintre P-urile (şi anume 12) de pe strada Domnească nr.2, nu mai are somn de multă vreme, petrecându-şi nopţile fie în faţa televizorului, fie luând calmante şi recurgând la duşuri din ce în ce mai reci. Într-o scrisoare plină de revoltă şi de disperare trimisă pe adresa redacţiei noastre, dumnealui se plânge de atmosfera nocturnă estivală din zona aceea aparent liniştită şi odihnitoare, care duce capătul străzii celei mai nobile a Galaţiului spre Elicea de la Faleză. Şi nu este vorba numai de clasicele beţii nocturne, însoţite de urlete, înjurături şi alte neortodoxisme, ci de o poluare fonică cu mult mai modernă, în ton cu moda şi mare producătoare de decibeli. „Pe aleea dintre blocuri (interzisă circulaţiei), unele motociclete pe două şi patru roţi (adică, ATV-uri n.r.) - ne scrie insomniacul de centru - fac concurs de viteză, lăsând în urmă un zgomot asurzitor şi nori de praf. Pe lângă aceştia, se mai întrec şi cei cu motorete şi foarte mulţi biciclişti…". Acum, cu bicicliştii n-ar fi o problemă, vehiculele lor rudimentare nefiind producătoare de decibeli, dar cu motocicletele şi motoretele, dacă aşa stau lucrurile, îi dăm dreptate domnului Ioniţă. Nu-i deloc plăcut să ai fereastra de vară larg deschisă spre emanaţiile unor motoare fiţoase… În aceste condiţii, dincolo de faptul că asemenea concursuri ilegale pot fi lesne desfiinţate de organele de ordine, nu-i rămâne corespondentului nostru decât fie să aştepte momentul în care ele nu vor mai fi, fie, mai în glumă mai în serios, să participe şi dumnealui, că tot nu doarme, ca spectator sau, de ce nu?, ca pilot de încercare…

Locul cascadoriilor cu motocicleta este în cadru organizat, nu între blocuri

### ˝Alba-neagra˝ pe ecran color

Lumea s-a cam săturat de concursurile cu premii organizate zi şi noapte (mai ales noaptea) de televiziunile centrale comerciale. Se dă un cuvânt, lipseşte o literă, care e litera lipsă?, ghici, abonatule, ce-i!, pui mâna pe telefon, suni, recuperezi lipsa literală şi câştigi (garantat!) o sumă imensă de bani. E un scenariu-tip, dar imaginaţia celor de dincolo de ecran n-are margini. Iar telespectatorii n-au somn. "La o televiziune – ne scrie Teodoraşc Staicu, pensionar, din Micro 16, bloc B14, ap. 43 – apare o femeie care tot vorbeşte şi te îmbie să dai telefon şi să-i spui ce literă lipseşte din cuvântul ei. Eu, crezând că e ceva serios, am dat de cinci ori telefon la numărul indicat, dar mi-a răspuns un robot şi atunci m-am oprit, dându-mi seama că este ceva necinstit la mijloc…". Că şi-a dat seama atunci că ceva nu e în regulă n-a fost însă nimic pe lângă momentul în care domnul Staicu a primit factura telefonică. Avea de plătit nu mai puţin de 1.030.000 lei vechi, aşa că niciodată nu i s-a părut mai mică pensia decât în luna cu pricina… Cum orice distracţie se plăteşte şi cum, mai ales, pe ecran apare întotdeauna, discret, preţul unui apel telefonic, Teodoraşc Staicu va trebui să plătească, fără a avea prea multe motive de revoltă. Singurul lucru pe care îl poate face dumnealui pentru liniştea pensiei lunare este să stea departe de ecran, atunci când acesta se umple de toată splendoarea acestor aşa-zise concursuri, care nu sunt, de fapt, decât un fel de „alba-neagra" TV, dacă nu cumva chiar mai mult decât atât…

**Ion Manea**
**Foto: Viorel Dudău**

*Din problemele gãlãţenilor*

# Odiseea unei maşini de spãlat

*Şi perfecţiunea naşte monştri…*

Multe şi nu tocmai mărunte sunt problemele gălăţenilor… Domnul V.R. a avut destui bani pentru a-şi construi o casă nouă, pe strada Arcaşilor (P10), şi pentru a-şi cumpăra aparatele electrocasnice necesare. De la magazinul Flanco a achiziţionat, cu plata integrală, un set complet, incluzând şi o maşină de spălat performantă, marca Ariston, la un preţ de 1430 lei. A semnat contractul de cumpărare încă din primăvară, dar montarea aparatelor a început abia în iunie, atunci când a fost gata noua casă. Şi tot atunci au început şi problemele…

Cu aragazul şi cuptorul, hota, frigiderul, televizorul etc. totul a fost OK, însă cu maşina de spălat lucrurile aveau să fie cât se poate de complicate. După ce a fost montată de specialişti, maşina, supusă la primele teste, a dovedit că ştie să facă multe, cum se scria în prospect, dar că are şi unele „apucături", nepreescrise în cartea tehnică. Având o „feblеţe" pentru ţesăturile fine, maşina prezintă un anume apetit de a le prinde, a le destrăma şi şifona… O rochie, o perdea şi o faţă de masă au fost sacrificate. Domnul V.R. s-a înfiinţat imediat la magazinul „Flanco", pentru a sesiza defecţiunea. Toate aparatele erau, evident, în garanţie… I s-a spus că trebuie să ia legătura cu reprezentanţa Service MICADAN, din Galaţi. Într-o jumătate de oră, prompţi şi foarte amabili, doi specialişti s-au deplasat la domiciliul clientului. Resupusă la test, maşina şi-a reconfirmat năbădăile, fiind sacrificată o nevinovată draperie... În nota de constatare însă, mecanicul a scris că maşina funcţionează normal, ceea ce era adevărat din punctul său de vedere (funcţiona, nu?), refuzând categoric să specifice „meteahna" de a apuca, destrăma şi şifona. „Nu scriu aşa ceva, or să mă dea afară…", a mărturisit, sincer, specialistul. Dacă ar fi consemnat defecţiunea în nota de constatare, magazinul Flanco ar fi schimbat imediat maşina şi totul s-ar fi terminat cu bine, de la prima intervenţie.

Dar n-a fost să fie aşa… Un şir întreg de intervenţii au urmat. Timp de două luni, de la începutul lui iunie şi până în prezent, domnul V.R. a tot umblat şi a tot sunat. De mai multe ori a mers la magazin, s-a luat legătura cu reprezentanţa Service MICADAN de la Bucureşti, cu conducerea sistemelor de magazine FLANCO, cu firma importatoare INDESIT. Concluzia celor contactaţi a fost una asemănătoare cu celebra reacţie în faţa girafei: „Aşa ceva nu poate exista!", adăugându-se unanim: „Este prima dată când ne confruntăm cu o astfel de problemă". În final, i s-a recomandat domnului V.R. să folosească un săculeţ pentru spălarea rufelor fine. Or, în prospect nu se specifică aşa ceva şi tocmai de aceea a cumpărat dumnealui acest tip, pentru a nu fi nevoit să recurgă la săculeţ…

Cert este că performanţele, calitatea şi renumele produselor ARISTON, importate de firma INDESIT, sunt arhicunoscute. Dar vedeţi, până şi perfecţiunea poate naşte monştri... Şi, atunci ce e de făcut? Domnul V.R., după ce ne-a invitat la domiciliu, pentru a vedea la faţa locului maşina de spălat-problemă, ne-a declarat: „Eu pot şi acum să merg la magazin şi să cumpăr o altă maşină. Îmi permit asta. Pot să cumpăr una în fiecare lună. Dar ce ar face acel om care şi-ar fi luat-o în rate sau n-ar sta deloc bine cu banii? Tocmai de aceea nu vreau să mă las…".

Foarte bine procedaţi, domnule V.R., este vorba aici nu despre bani, ci, pur şi simplu, despre moralitate. Şi despre comerţul, cu adevărat civilizat, oricât de titrată ar firma care îl practică…

Uneori, în loc să ajute, tehnica mai mult încurcă

**Ion Manea**

*Inspecţia Muncii transmite:*

# Garanţia îi va fi restituitã

**Către „Viaţa liberă" Galaţi**

Urmare adresei dvs. nr. 7964/11.06.2007, înregistrată în evidenţele noastre sub nr. 15405/15.06.2007, vă comunicăm că s-a efectuat o verificare la SC Rodipet SA - Filiala Galaţi, cu privire la aspectele ridicate de dl Muşunoiu-Hoton Fănel Marian în petiţie (neachitarea sumelor oprite drept garanţie pe parcursul perioadei cât acesta a prestat activitate în cadrul firmei). Din discuţiile purtate cu reprezentantul societăţii a reieşit faptul că societatea îi va restitui aceste sume într-un termen foarte scurt. În vederea urgentării situaţiei, îndrumăm petentul să se adreseze instanţei de judecată competente.

**Ionel Petrea,**
**inspector şef - Inspectoratul Teritorial de Muncă Galaţi**

# Curier juridic

### Unde-i răspunsul?

**Moşescu Neculai din comuna Fundeni, satul Hanu Conachi**, s-a adresat Primăriei Fundeni cu o scrisoare înregistrată sub nr. 5045 la 25.11.2006. Au trecut mai bine de nouă luni şi nu a primit niciun răspuns. A fost de „nenumărate ori" la Primărie să capete un răspuns, dar, spune bătrânul, „s-a dus bou şi s-a întors vacă". Nu ştie ce să mai creadă şi de aceea s-a adresat ziarului. Nu vrea nimic decât un răspuns la scrisoare.

Cu ani în urmă, i-am cunoscut pe cei de la Primăria Fundeni, care erau sensibili şi receptivi la necazurile oamenilor. Să-i fi schimbat vremurile pe cei de astăzi? Mă îndoiesc şi de aceea cred că până la urmă vor găsi timpul necesar să se ocupe puţin şi de necazurile consăteanului lor.

### Camăta se pedepseşte

**Dl C.N. din Galaţi** a împrumutat de la un cămătar o sumă de bani pentru a pleca în Spania cu gândul să muncească şi din câştigul ce urma să-l realizeze să-i restituie datoria. A ajuns în Spania, dar a avut surpriza să afle că cei care îi promiseseră sprijin sunt implicaţi într-o reţea de „hoţi şi tâlhari". Pentru simplul fapt că i-a căutat, a fost şi el luat „în vizor" de poliţia din acea ţară. Cu cine a discutat după aceea şi i-a spus despre surpriza pe care a avut-o la sosirea în Spania, l-a ocolit şi pur şi simplu i-a fost imposibil să se mai angajeze la cineva.

Banii pe care îi împrumutase i-a cheltuit. Vrea să vândă ceva şi să-i restituie omului banii, dar toţi îl iau în râs cu preţurile oferite. Pe de altă parte, cel de la care făcuse împrumutul a majorat dobânda. Nu ştie ce să facă. A fost sfătuit să se ducă la poliţie şi să-l reclame pe cel care îi pretinde „camătă", dar nu ştie ce să facă.

Ca să nu aveţi remuşcări, vă dau un sfat. Puneţi la CEC pe numele creditorului suma pe care i-o datoraţi. În cazul în care peste înţelegerea pe care aţi avut-o el forţează nota, atunci, se poate recurge la sprijinul organelor de poliţie pentru a se face dovada că de fapt creditorul dvs. este un „cămătar", care lucrează fără autorizaţie, percepând o dobândă mai mare decât cea prevăzută de lege.

Ca să vă ajut, vă sugerez să studiaţi cu atenţie Titlul XI din Codul penal intitulat „Crime şi delicte contra economiei, industriei, comerţului şi regimului fiscal", din care vă redau textul privind camăta şi anume, art. 450 (2) a din Codul penal: Cu aceeaşi pedeapsă de la 1 la 5 ani se sancţionează: „Operaţiunile de împrumut de bani sau titluri de valoare, efectuate cu titlu profesional de către persoane neautorizate, direct sau **prin acte simulate**, dacă dobânda stabilită este mai mare decât dobânda prevăzută de lege".

### În România mai există ˝Poliţia economică˝?

**Dl Stoian V. din Galaţi** îşi aminteşte că, pe vremuri, nu putea nimeni să facă vreo mişcare în ce priveşte calitatea mărfurilor sau respectarea regulilor de comerţ, pentru că imediat era depistat de poliţia economică şi tras la răspundere. Parcă şi legile erau mai aspre şi ceea ce ştie e că aveau efect. Asta şi pentru faptul că atunci când cineva era găsit vinovat, instanţele îl „judecau la faţa locului".

Să ştiţi că poliţie economică avem şi acum; inspecţii de stat pentru controlul calităţii produselor de asemenea avem; legile există, numai că au căpătat alt conţinut. Aţi spus că legile nu sunt bune. Nu-i adevărat, iată, am să vă dau un exemplu, art. 391 Cod penal: „Prepararea de alimente sau băuturi falsificate, alterate sau interzise consumului, vătămarea sănătăţii, expunerea spre vânzare sau vânzarea unor astfel de alimente sau băuturi, cunoscând că sunt falsificate, alterate sau interzise consumului sau vătămarea sănătăţii se pedepseşte - atenţie - cu închisoarea strictă de la 2 la 8 ani!"

Asta nu-i pedeapsă? Sau „Punerea în consum public de carne sau produse de carne, provenite din tăieri de animale **sustrase controlului veterinar,** dacă a avut ca urmare îmbolnăvirea **unei persoane**, se pedepseşte cu închisoare strictă de la 3 la 10 ani, iar dacă a avut ca urmare moartea, pedeapsa este de detenţiune severă de la 15 la 20 de ani şi interzicerea unor drepturi".

**Vasile Crintea**

*Deşi se judecă*

## Poliţia mediază conflictul

**Către „Viaţa liberă" Galaţi**

La adresa dvs. nr. 7.993/ 4.07.2007, prin care ne-aţi trimis spre rezolvare petiţia lui Pavel Stoleru, din comuna Băleni, judeţul Galaţi, privind nemulţumirea acestuia vizavi de măsura sancţionatorie luată faţă de el de către un lucrător de la Postul de Poliţie Băleni în cadrul unei intervenţii a acestuia, vă comunicăm rezultatul verificărilor întreprinse de instituţia noastră în acest sens: La 5.06.2007, în timp ce se afla pe terasa barului S.C. CRISTCOS S.R.L., petentul a intrat într-un conflict spontan cu soţii Crăciun Iulian şi Daniela. La faţa locului s-a deplasat agentul de poliţie Buruiană Adi-Ciprian, care, în urma cercetărilor efectuate, a stabilit că Pavel Stoleru a proferat expresii jignitoare şi ameninţări cu acte de violenţă la adresa cuplului respectiv. Din acest motiv, el l-a sancţionat contravenţional pe petent cu amendă în valoare de 200 lei, conform art. 2, pct. 1 din Legea nr. 61/1991 r.

Pavel Stoleru a contestat măsura juridică luată de poliţist, depunând o plângere la I.P.J. Galaţi (nr. 605.699). La cerea lui, contestaţia a fost înaintată Judecătoriei Tg. Bujor, instanţă competentă în soluţionarea ei, prin menţinerea sau anularea procesului-verbal de aplicare a amenzii.

Pentru a se evita escaladarea tensiunilor, lui Crăciun Daniela i s-a atras atenţia să adopte un comportament civilizat şi principial faţă de petent.

Situaţia rămâne în vizorul poliţiei locale, care va continua activităţile de mediere, în vederea îmbunătăţirii/ reconcilierii relaţiei sociale dintre consătenii implicaţi.

**Comisar şef Fănel Aramă, inspector şef - Inspectoratul Judeţean de Poliţie Galaţi**

*Nu se confirmã*

## Parcarea nu se face în spaţiul verde

**Către „Viaţa liberă" Galaţi**

La adresa dvs. nr. 7.968/ 11.06.2007, prin care ne-aţi trimis spre rezolvare petiţia doamnei Profira Weger, din Galaţi, str. Lebedei, nr. 17, Micro 16, bl. B13, ap. 2, privind folosirea ilicită a spaţiului verde pentru parcarea auto, vă comunicăm următoarele:

Lucrători de proximitate de la Secţia 2 Poliţie Galaţi s-au deplasat în repetate rânduri în zona verde aferentă blocului de domiciliu al petentei, fără a depista însă vreun autoturism parcat în perimetrul acesteia.

S-a discutat cu mai mulţi colocatari ai petentei, care au declarat că nu au observat maşini parcate în apropierea blocului lor şi nici nu au fost deranjaţi de zgomote provenite de la acestea.

Proprietarul autoturismului Dacia 1310, GL 03 THO a fost identificat în persoana lui Sava Vasile, din Galaţi, str. Lebedei, bl. 4B, ap. 42. În momentul de faţă, acesta este plecat în vizită la nişte rude. Soţiei acestuia i s-a recomandat ca, pe viitor, să parcheze autoturismul într-o parcare special amenajată de pe str. Frunzei.

Nu în ultimul rând, apreciem că, prin conţinutul ei, petiţia de faţă se înscrie în sfera problematicii profesionale a Administraţiei Domeniului Public Galaţi.

**Comisar şef Fănel Aramă, inspector şef - Inspectoratul Judeţean de Poliţie Galaţi**

*Raport european*

## Jos ˝campionii˝ energiei!

Deputaţii europeni au adoptat un raport în care se cer eforturi suplimentare pentru crearea unei politici energetice comune. Ei pledează pentru disocierea proprietăţii reţelelor de transport al curentului electric. „Ar trebui eliminate: tarifele reglementate şi subvenţiile la energiile neregenerabile, promovarea <<campionilor>> naţionali şi legile protecţioniste", spun deputaţii.

**Costel Crângan**

*Finanţări europene*

## Bani pentru pensiuni rurale

Conform Palnului Naţional Unic de Dezvoltare pentru perioada 2007-2012, persoanele domiciliate în mediul rural ar putea accesa finanţări europene pentru dezvoltarea de pensiuni turistice. Deocandată se ştie că se vor sprijini acele pensiuni din mediul rural cu o capacitate maximă de 10 camere, detalii despre finanţare urmând să apară până la finele lunii octombrie. Ajutorul public nerambursabil este de până la 60 la sută din valoarea cheltuielilor eligibile.

**Costel Crângan**

www.viata-libera.ro

# Viaţa în Europa

*Decalaje sociale în UE*

# Femeile, mai prost plătite

*Deşi ocupă aceleaşi posturi ca şi bărbaţii, urmaşele Evei câştigă cu 15 la sută mai puţin decât bărbaţii ≋ Diferenţe pe termen lung ≋ CE a elaborat o „foaie de parcurs" pentru eliminarea discriminărilor*

Un raport al Comisiei Europene relevă că, în ciuda progreselor în domeniul politicilor socio-economice la nivelul UE, se menţin în continuare decalaje semnificative în modul în care sunt retribuite femeile, comparativ cu bărbaţii. Astfel, cu toate că principiul „la muncă egală, plată egală" ar trebui să fie suveran, se constată că femeile câştigă mai puţin decât bărbaţii, diferenţa fiind de nu mai puţin de 15 la sută! În raportul CE se arată că diferenţa a rămas constantă în ultimii zece ani, în ciuda numărului din ce în ce mai mare de femei active pe piaţa muncii. Femeile ocupă şase din cele opt milioane de locuri de muncă create în Uniunea Europeană începând din anul 2000. În plus, femeile reprezintă 59 la sută dintre absolvenţii învăţământului superior.

### Domenii în oglindă

Responsabilii europeni recunosc faptul că eliminarea discriminărilor la locul de muncă nu este o problemă uşor de soluţionat. Cauzele care duc la diferenţele de salarizare sunt complexe. De exemplu, potrivit informaţiilor sintetizate într-un comunicat al CE, s-a constat că, „în comparaţie cu bărbaţii, femeile lucrează mai des cu jumătate de normă sau chiar fără a fi remunerate. Adesea, în sectoarele cu forţă de muncă preponderent feminină, însuşi nivelul de remunerare este mai scăzut. Competenţe considerate, de obicei, tipic feminine sunt deseori mai puţin valorizate. Ocupaţiile care necesită calificări similare tind să fie mai slab remunerate atunci când lucrătorii sunt, în principal, femei. De exemplu, dădacele câştigă mai puţin decât mecanicii auto, casierele – mai puţin decât muncitorii în depozite, iar asistentele medicale – mai puţin decât poliţiştii".

### Strategie în patru puncte

În raportul CE se mai arată că, deseori, femeile îşi întrerup cariera pentru a se consacra familiei, ceea ce le diminuează şansele de a ajunge în funcţii de conducere. Cu toate acestea, conform unui sondaj la nivel european, ocuparea mai multor funcţii de conducere de către femei este considerată un element pozitiv de către marea majoritate a societăţii (77 la sută). Uniunea Europeană a elaborat un fel de „foaie de parcurs", structurată pe patru direcţii de acţiune, în vederea eliminării diferenţei de remunerare între femei şi bărbaţi. Astfel, strategia europeană ar trebuie să aibă următoarele priorităţi:

- o mai bună aplicare a legilor în vigoare;
- includerea măsurilor de combatere a diferenţei de remunerare în politicile naţionale de ocupare a forţei de muncă şi exploatarea întregului potenţial al Fondului Social European.
- promovarea remunerării egale în rândul angajatorilor, prin responsabilizarea lor socială;
- încurajarea schimbului de bune practici în întreaga Uniune Europeană.

UE consideră însă că obţinerea unor rezultate concrete depinde de implicarea tuturor părţilor interesate şi de abordarea tuturor aspectelor identificate.

**Ovidiu Amălinei**

*În UE,*

## Secetă de... 100 miliarde euro!

Comisia Europeană se arată preocupată de scăderea resurselor de apă. În acest context, într-un comunicat al CE sunt amintite seceta care face ravagii în România şi valurile de căldură extremă care afectează porţiuni din ce în ce mai extinse ale Europei. Conform statisticilor UE, media anuală a teritoriului şi populaţiei europene afectate de secetă a crescut semnificativ în ultimele trei decenii (de la 6 la sută la 13 la sută), iar costurile suportate de economia europeană au depăşit 100 de miliarde de euro. Tendinţele actuale sugerează că, în viitor, lipsa apei în Europa se va agrava.

## ˝Utilizatorul plăteşte˝

CE ia în calcul un set de măsuri menit să ducă la un consum raţional al apei. Una dintre principalele măsuri propuse se referă la tarifarea apei conform principiului „utilizatorul plăteşte". Tarifarea trebuie să devină normă – ceea ce presupune introducerea obligatorie a unor sisteme de contorizare a consumului de apă. De asemenea, trebuie promovată o utilizare eficientă a apei. Se apreciază că în UE potenţialul de economisire a apei este uriaş: se estimează că între 20 la sută şi 40 la sută din resursele disponibile de apă sunt irosite inutil. Pentru a face un prim pas în această direcţie, s-a propus promovarea şi instalarea de dispozitive de economisire a apei la instalaţiile de uz curent.

**Ovidiu Amălinei**

*În luna iunie, la Galaţi,*

## 1.383 de femei s-au angajat

La sfârşitul lunii iunie, în urma încadrării în muncă, din cei 13.231 de şomeri, 4.103 şomeri (din care 1.383 de femei), au ieşit din evidenţa Agenţiei Judeţene pentru Ocuparea Forţei de Muncă Galaţi, renunţând astfel la indemnizaţia de şomer pentru un salariu. În luna iunie, câştigul salarial mediu nominal brut a fost de 1.377 lei, cu 1,2 la sută mai mare faţă de luna precedentă. Salariul mediu net a fost de 1.023 lei, în creştere faţă de luna precedentă cu 11 lei. Salariul minim garantat în plată a fost de 390 de lei.

**Petrica Paţilea**

*În stil european,*

# Scheme de finanţare pentru IMM-uri

*Prin programul JEREMIE, 100 milioane euro pentru credite avantajoase destinate întreprinzătorilor ≋ Instituţiile bancare, atrase în sprijinirea afacerilor ≋ Credite pentru sistemul de garanţii şi fonduri de risc*

Un nou instrument financiar european va fi la dispoziţia întreprinzătorilor pentru a-şi susţine planurile de investiţii. Astfel, printr-o hotărâre de Guvern a fost aprobat memorandumul de înţelegere cu Fondul European de Investiţii privind programul JEREMIE (Join European Resources for Micro to Medium Enterprises) în România, care se adresează IMM-urilor. Programul va fi lansat la nivel european, întreprinzătorii români urmând să aibă 100 milioane euro la dispoziţie încă din acest an.

### Strategie flexibilă

Prin programul JEREMIE se vor aloca resursele ce provin din Fondul European de Dezvoltare Regională (FEDR) pentru îmbunătăţirea accesului la finanţare al IMM-urilor, fonduri de care, în calitate de membru al Uniunii Europene, beneficiază şi România. „Se estimează că în primul an al perioadei de programare 2007-2013 în fondul JEREMIE se vor vira aproximativ 100 milioane de euro, cuprinzând resurse FEDR precum şi confinanţarea asigurată de Guvern. Scopul programului este de a mobiliza finanţarea FEDR în sprijinul IMM-urilor şi scheme financiare cu o abordare strategică flexibilă", se arată într-un comunicat al Guvernului. Practic, se doreşte ca banii să ajungă la IMM-uri sub forma unor împrumuturi avantajoase. Creditele urmează să fie acordate prin intermediul unor instituţii financiare, în principiu bănci, selecţionate de Fondul European de Investiţii (FEI). În acest scop, cel mai probabil în septembrie, FEI va înfiinţa un cont şi un birou în România care să se ocupe cu gestionarea sumelor alocate prin JEREMIE.

### Finanţare continuă

Cele 100 milioane de euro se vor îndrepta în special spre finanţarea sistemelor de garanţii şi „venture capital" (fonduri de risc – n.r.). Acestea ar fi, potrivit experţilor din Ministerul Economiei şi Finanţelor, domeniile în care există deficienţe de funcţionare şi finanţare. Astfel, intermediarii care vor fi selecţionaţi de FEI trebuie să aibă activitate în zona acordării de garanţii sau de gestionare a fondurilor de risc. Condiţiile în care fondurile vor fi acordate întreprinzătorilor vor fi stabilite de fiecare instituţie financiară în parte, în baza acordurilor pe care le vor încheia cu FEI. Avantajul principal pentru IMM-uri ar fi acela că împrumuturile vor funcţiona în sistem revolving, adică, pe măsură ce creditele sunt rambursate, se pot acorda alte credite, banii putând fi astfel rulaţi pe o perioadă ce ar putea fi extinsă până în anul 2015.

**Ovidiu Amălinei**

*La lapte*

# România cere suplimentarea cotei

*Încă 30.000 tone vor fi alocate fermierilor care fac livrări la fabricile de procesare*

Cota de lapte alocată fermierilor care fac livrări la fabricile de procesare va fi suplimentată cu circa 30.000 de tone, cantitate obţinută prin transfer din cota pentru vânzări directe, această operaţiune fiind aprobată de Comisia Europeană (CE). Cota de lapte a României, de circa trei milioane de tone anual, este împărţită în două categorii, pentru vânzări directe - 1,9 milioane de tone, şi pentru livrări la fabricile de procesare - aproape 1,1 milioane de tone. Potrivit procedurilor europene, Ministerul Agriculturii urmează să înainteze CE o solicitare scrisă, astfel încât până în toamnă sau, cel mai târziu, până la sfârşitul anului, fermierii să poată beneficia de suplimentarea cotelor. Ministerul intenţionează să solicite Comisiei o suplimentare şi pentru anul de cotă 1 aprilie 2008 - 31 martie 2009, prin utilizarea cotei de restructurare, de 188.000 de tone (cantitate la care România ar trebui să aibă acces în 2009, dacă dovedeşte că are o capacitate de producţie mai mare decât cota alocată, conform Politicii Agricole Comune - n.r.). Creşterea cantităţii alocate producătorilor care livrează lapte fabricilor de procesare este necesară în contextul în care solicitările acestora au depăşit cota. Într-o situaţie dificilă sunt mai ales investitorii - fermieri care şi-au creat sau extins capacitatea de producţie - şi care au primit, fiecare, 40 la sută din cota cerută (în cazul în care cantitatea totală de lapte solicitată de producători o depăşeşte pe cea disponibilă, cota fiecărui producător se diminuează corespunzător, cu un procent egal - n.r.).

**Ovidiu Amălinei**

*Greu cu acquis-ul*

# Întârzieri în preluarea legislaţiei comunitare

Legislaţia română înregistrează un deficit de transpunere a acquis-ului comunitar de 15 la sută, în condiţiile în care procentul acceptat de Comisia Europeană (CE) este de doi la sută. Dat fiind faptul că CE a adresat Guvernului două scrisori de avertizare, forului comunitar îi va fi prezentată o informare privind stadiul aprobării actelor normative care preiau normele europene. Potrivit informaţiilor furnizate de Departamentul pentru Afaceri Europene (DAE), România a avut de preluat aproximativ 1.700 de directive europene în perioada de pre şi post-aderare, în prezent mai fiind de discutat în jur de 130 de acte. O parte dintre acestea fac parte din categoria celor care trebuiau transpuse până acum, iar celelalte au termene care merg până în 2009. De la 176 de directive precizate iniţial de UE ca nenotificate, au mai rămas 23 de directive restante.

*Piaţa alcoolului*

# Parlamentul european respinge accizele mai mari

Parlamentul a votat, pentru a doua oară, împotriva propunerii Comisiei Europene de a se mări ratele minime europene la accize şi băuturi alcoolice, corespunzător cu inflaţia înregistrată de la extinderea din 2004 a Uniunii (4,5 la sută). Decizia parlamentului are însă doar rol consultativ, Comisia Europeană având ultimul cuvânt în domeniul accizelor.

**Costel Crângan**

## EU.RO.INFO.

### Verdict amânat pentru APIA

Comisia Europeană, care a anunţat că va lua o decizie privind reducerea cu 25 la sută a fondurilor Agenţiei de Plăţi şi Intervenţie în Agricultură (APIA) în urma auditării instituţiei (în lunile iunie şi iulie), a hotărât să amâne decizia până în septembrie, când va avea loc o nouă verificare. Amânarea vine pe fondul constatării unor progrese în gestionarea problematicii instituţiei. Verificările au vizat organizarea Agenţiei şi funcţionalitatea Sistemului Integrat de Administrare şi Control (IACS), care presupune fotografierea întregului teritoriu al României şi structurarea informaţiilor obţinute într-o bază de date, care va fi folosită pentru acordarea plăţilor directe către fermieri. Comisia va verifica în septembrie felul în care APIA a realizat controlul în teren al datelor înscrise de fermieri în cererile de acordare a subvenţiilor, precum şi îndeplinirea altor obiective stabilite împreună cu CE. Până la termenul- limită, 25 iunie, fermierii au depus 1,24 milioane de cereri pentru subvenţii, pentru o suprafaţă de peste 9,6 milioane hectare, faţă de 8,6 milioane hectare, cât se negociase cu responsabilii europeni.

### Între amenzi şi deşeuri

Firmele care vor exporta, transporta sau achiziţiona deşeuri din ţările membre UE fără autorizaţii emise de autorităţi vor fi amendate cu sume cuprinse între 25.000 şi 50.000 lei, în baza regulamentului Consiliului European. Amenzile vor fi percepute de reprezentanţii Ministerului Mediului şi ai Ministerului Economiei, conform unei hotărâri aprobate de Guvern. Deşeurile introduse pe teritoriul României şi păstrate în antrepozitele vamale vor fi valorificate doar cu avizul Agenţiei Naţionale pentru Protecţia Mediului. Operaţiunile de transport al deşeurilor vor fi derulate sub supravegherea Ministerului Sănătăţii, Autorităţii Naţionale a Vămilor, Gărzii Naţionale de Mediu şi Direcţiei de Reciclare a Materialelor din cadrul Ministerului Economiei şi Finanţelor.

### Ritmul import-export

Ritmul de creştere a importurilor din România aferent primelor patru luni ale anului ocupă locul doi în Uniunea Europeană, după Bulgaria, însă valoarea acestora continuă să se menţină relativ redusă comparativ cu restul statelor membre, potrivit Biroului de statistică al UE, Eurostat. Importurile atrase de România au urcat cu 31 la sută în intervalul ianuarie-aprilie, un ritm mai alert, de 48 la sută fiind înregistrat de Bulgaria. Valoarea importurilor a ajuns, în cazul României, la 15,1 miliarde de euro, plasând statul pe locul 18 în topul european. Ritmul de creştere a exporturilor României a fost de 15 la sută în primele patru luni, valoarea acestora fiind de 9,3 miliarde de euro. Datele Eurostat arată că deficitul comercial al României a ajuns, la patru luni, la 5,7 miliarde de euro.

**Ovidiu Amălinei**

**Inimă sănătoasă cu ciocolată amăruie**



*Mâncarea-medicament*

## Soia pentru osteoporoză

Există speranţe de tratare a osteoporozei la femei cu ajutorul unui derivat al produsului soia, se arată într-un studiu realizat de profesori şi cercetători de la Policlinica din Messina, publicat în prestigioasa revistă Annals of Internal Medicine. În Statele Unite ale Americii s-a început comercializarea noului tratament care a fost clasificat de 'Food and Drug Administration' în categoria "medical food". Studiul s-a realizat în urma colaborării a trei centre medicale universitare italiene şi a implicat 389 de femei suferinde de osteopenie.

**P.P.**

*www.viata-libera.ro*

**Viaţa în sănătate**

*Potrivit OMS*

# Fumatul costă un miliard de vieţi

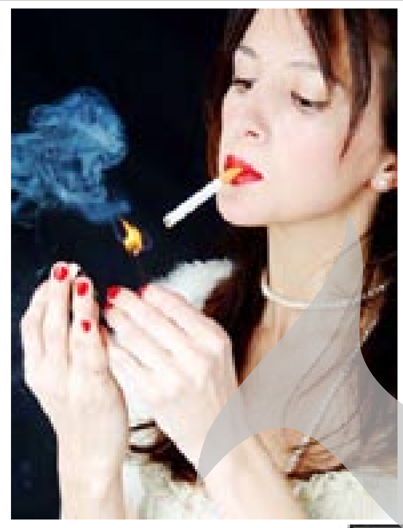

În secolul al XXI-lea, din cauza fumatului şi a bolilor legate de fumat ar putea muri până la un miliard de persoane, potrivit raportului Organizaţiei Mondiale a Sănătăţii. Acest pronostic sumbru este pe cale să se realizeze, în cazul în care atât guvernele ţărilor dezvoltate, cât şi cele ale statelor în curs de dezvoltare nu vor lua măsuri ferme în lupta împotriva acestui obicei dăunător. După cum afirmă iniţiatorul campaniei antifumat din cadrul OMS, Douglas Bettcher, în fiecare an în lume mor fin cauza fumatului circa 5,4 milioane de oameni. „Jumătate dintre cazurile fatale revin ţărilor în curs de dezvoltare", subliniază Bettcher. "Acest lucru poate fi comparat cu situaţia în care la fiecare oră s-ar prăbuşi un avion plin cu pasageri". Tema fumatului este extrem de actuală şi pentru ruşi. Potrivit Ministerului Sănătăţii al Federaţiei Ruse, în fiecare an peste 300.000 de cetăţeni ruşi mor din cauza fumatului. Cu toate acestea, în Rusia nu a fost interzisă reclama la ţigarete, iar statul rus nu a ratificat nici până la această oră Convenţia OMS privind lupta împotriva fumatului, ceea ce, potrivit experţilor, are legătură cu prolifica activitate de promovare a industriei tutunului.

**P.P.**

*S-a demonstrat*

# Inimă sănătoasă cu ciocolată amăruie

Consumul zilnic a două pătrăţele de ciocolată neagră, amăruie, echivalentul a 30 de calorii, este suficient pentru a reduce tensiunea arterială fără a ne îngrăşa, potrivit unui studiu german dat publicităţii în Statele Unite ale Americii.

Se ştia deja că 100 de grame consumate zilnic dintr-un aliment care conţine ciocolată poate scădea tensiunea, dar nu se cunoşteau efectele unor cantităţi mici de ciocolată neagră, bogată în cacao şi cu un conţinut redus de zahăr şi materii grase, explică un doctor din cadrul Spitalului Universitar din Köln.

Testul clinic a fost realizat pe 44 de adulţi cu vârste cuprinse între 56 şi 73 de ani - 24 de femei şi 20 de bărbaţi -, în intervalul ianuarie 2005-decembrie 2006, care sufereau de pre-hipertensiune sau de hipertensiune arterială.

La finalul perioadei, cercetătorii au constatat că persoanele care consumaseră ciocolată neagră au înregistrat o scădere medie a tensiunii, dar nu şi o modificare a greutăţii corporale şi a concentraţiei de lipide şi de glucoză în sânge.

**P.P.**


**Clinica VetiMed**
*Dr. Cornel Gingăraşu*
Vă oferă ce este mai bun pentru prietenul dvs. necuvântător:
- consultaţii, vaccinuri şi intervenţii chirurgicale la cele mai înalte standarde;
- hrană şi accesorii diverse;
- homeopatie pentru animale;
- medicină naturistă;
- diagnostic şi terapie neinvazivă şi nedureroasă somato-energetică; analize de sânge, biochimie, hematologie, stabilirea grupelor sanguine.
Str. Crizantemelor nr. 63, tel. 462479.
Program: luni, marţi, miercuri, joi, vineri, 10,00-17,30; sâmbătă, 9,00-14,00.

**Dr. DRĂGHINCESCU DAN**
Medic primar
Obstetrică-ginecologie
Str. Brăilei, bl.I1, ap: 1A, parter (Ţig. II - "Ultimul leu")
-Cauterizări;
-planning familial;
-aplicaţii sterilet;
-examen secreţie vaginală.
-Consultaţii;
-echografie ginecologică;
-tratamente;
-chiuretaje prin aspiraţie
Luni-Vineri: 15-19
Telefon: 318 063.

Peste 73% din cititorii VIAŢA LIBERĂ sunt interesaţi de medicină, sănătate, alimentaţie*
Ajută-i făcându-ţi publice serviciile în Agenda Medicală
* Studiul Naţional de Audienţă aprilie 2006 - aprilie 2007

NOU **OCTADENT**
Cabinet stomatologic şi Laborator dentar
Dr. Gheoca Carmen, Dr. Carp Marta, Dr. Cernat Lucian
Th. Cernat Rodica, Th. Cernat Octavian
*Tratamente şi lucrări cu materiale de ultimă generaţie*
*Lucrări din ceramică şi compozit, proteze flexibile*
CONSULTAŢIA GRATUITĂ
Micro 19, bl. S2, apt. 3 (lângă Spitalul Judeţean); Tel.: 471374
Program: luni - vineri: 8 - 20

CLINICĂ OFTALMOLOGICĂ şi OPTICĂ MEDICALĂ
Dr. Dobre Xenia
medic primar oftalmolog
MICRO 21, STR. OŢELARILOR NR. 5C, ZONA MAGAZIN BILLA.
Tel.: 0236/410035, mobil: 0730.004070, 0730.004071
- Consultaţii complete adulţi şi copii;
- Prescrierea ochelarilor prin REFRACTOMETRIE computerizată şi execuţia pe loc a acestora;
- Operaţii glaucom, retinopatii diabetice - LASER ARGON;
- Operaţii cataractă prin FACOEMULSIFICARE şi cristaline foldabile;
- Biometrie;
- Perimetrie computerizată (câmp vizual).
CONSULTAŢII ŞI PRIN C.A.S. CU PROGRAMARE
PROGRAM: L - V: 9[00] - 20[00]; S: 10[00] - 13[00]

CLINICA HYPERION
www.clinicahyperion.ro
NOU: LASER PENTRU SCOS TATUAJE ! FĂRĂ DURERE, FĂRĂ PANSAMENTE
Str. Brăilei (statia Trei Star) tel: 0236-410371 Luni - Vineri: 9-19, Sambata: 9-13
LASER PT. ESTETICA (IPL QUANTUM)
Epilari, angioame, varice, capilare sparte
Cuperoza, pete, cicatrici, tatuaje, semne
CHIRURGIE ESTETICA
Implante mamare (silicon), lifting facial
Lipoabsorbtie, corectie de: nas, buze, urechi
DERMATO-VENEROLOGIE
Laser chirurgical $CO_2$
Cancere de piele, tumori
Laser terapeutic, PUVA
Regenerari par si ten, acnee, ulcer varicos
Herpes, impotenta, dureri
CHIRURGIE MAXILO-FACIALA
ECOGRAFIE GENERALA
OSTEODENSIMETRIE
Osteoporoza, rahitism, poliartrita

FIRMĂ ROMÂNO-AMERICANĂ **OPTIROM**
CABINET OFTALMOLOGIC
LABORATOR OPTIC
APARATURĂ COMPUTERIZATĂ
Micro 19, bl. S3, parter Telefon 464246
Medic specialist oftalmolog-DROZAN CORNELIU
Complex Ţiglina 1 - Telefon 470702
Program: Luni-Vineri: 9[00]-20[00]; Sâmbătă: 9[00]-14[00]

CABINET OBSTETRICĂ - GINECOLOGIE
Dr. Botezatu Costache
- Consultaţii
- Chiuretaje (sarcină, biopsice)
- Tratamente sterilitate
- Videocolposcopie
- Histeroscopie
Ecografie tridimensională, de sarcină şi Doppler Color
Ecografie vaginală
Ecografie generală
Str. Brăilei, bl. BR3, ap. 3
Telefon: 463 555
www.doctorbotezatu.ro
Program Luni-Vineri: 16 - 20 Sâmbătă: 9 - 12

Magazin de tehnică şi optică medicală DR. ŞERBAN OFTAMEDIC S.R.L.
vă oferă urmatoarele produse decontate de C.A.S.S. Galaţi
- mijloace de mers(cadre, cârje, bastoane, fotolii)
- corsete şi lombostate
- sisteme colo-urostomie CONVATEC(Anglia)
vă oferă la cele mai mici preţuri
- pansamente hidrocoloide CONVATEC(Anglia)
- ciorapi elastici compresivi
- centuri hernie adulţi şi copii
- lupe ESCHENBACH
Program: 9,30-20,00
Str. Domnească, bl. E, parter (lângă Banca Naţională)
Telefon 327000

VIDEOENDOSCOP OLYMPUS EXERA
CABINET MEDICAL Dr. PETRISOR OCTAVIAN
GALAŢI-Str. DOMNEASCA nr.6, bl. P 8, ap.6
Telefon: 0236/317722; 0722.352905
Depistare, control şi tratament ÎN CANCERE, ULCERE, SÂNGERĂRI ale stomacului şi colonului
Consultaţii medicină internă
PROGRAMĂRI TELEFONICE ZILNIC 17 - 18

Cabinet protezare auditivă SONOROM
High definition hearing
Proteze auditive.
Accesorii
Digital 100% - garantie 2 ani - plata in rate
Testele si evaluarea audiometrica gratuite
Plăţi compensate C.A.S.
Program: luni-vineri: 9-15
Galati, str. Lahovary 6, ap 1, Tel: 490105

MEDIMAGE
www.caderom.ro
Centrul de diagnostic RMN
Aparatul reprezintă vârful de gamă în domeniul imagisticii RM, fiind unicul de acest fel din România.
CELE MAI MICI PREŢURI
- RMI CEREBRAL
- RMI SÂNI
- RMI ABDOMEN
- RMI PELVIS
- RMI OSTEO-ARTICULAR
- RMI VERTEBRO-MEDULAR
Vă aşteptăm cu o metodă de diagnosticare modernă, neiradiantă, neinvazivă şi fără pericol pentru organismul dumneavoastră.
Str. Revoluţiei, nr 50
Tel/Fax: 0336 105 510; Mobil: 0721 330 897
Program: Luni - Vineri 07. 30 - 20. 30 Sâmbăta 08. 00 - 14. 00

OBSTETRICĂ-GINECOLOGIE
Medic primar
Dr. CĂLIN ALINA
(competenţă în ecografie ginecologică şi colposcopie)
- Tratament sterilitate
- Inseminare artificială
- Ecografie vaginală şi abdominală
- Histeroscopie
- Diagnostic precoce în cancerul de col uterin
- Cauterizare şi biopsie col uterin
- Aplicaţii sterilet
Program: Luni-Vineri 16-20 Sâmbătă 9-12
Str. Albatros, Bl. N4, Ap. 20 (în spate Complex SPICUL)
Programări la tel.: 494 656, 0723 005783

Cabinet ORL
Dr. Berechet Ion
- CONSULTAŢII
- TRATAMENTE
- AEROSOLI
- AUDIOMETRIE
- CHIRURGIE ORL
- RINOPLASTII
- OTOPLASTII
L, Mi: 15[00] - 17[00]; Ma, J, V: 17[00] - 19[00]
Str. Lahovari nr. 6 (parcare Mag. Modern)
Telefon: 414.287; Mobil: 0788/468.449

CABINET VETERINAR
Pentru toti si in orice imprejurare
Microcipare
Examen echografic
Interventii chirurgicale
Actiuni de imunizare
Consultatii, tratamente
Dr. Tănase Dan
str. Democratiei, nr. 32 (zona Mazepa I-BR-uri)
tel. 0723 501 697, 0746 227 636

Dr. R. MAZILESCU
medic primar oftalmolog
CENTRUL OFTALMOLOGIC pentru copii şi adulţi
20 DE ANI DE EXPERIENŢĂ ÎN PEDIATRIE ŞI OFTALMOLOGIE
- Lentile de contact: BAUSCH & LOMB, JONHSON & JONHSON, CIBA-VISION
- Execuţie computerizată a ochelarilor pe loc
- Consultaţii complete computerizate
- Corecţie vizuală personalizată
- Controale periodice
- Fişe medicale
- Tratamente
Profesionalismul nostru se oglindeşte în privirea dvs.!
Program: L, Ma, Mi, J, V: 9[00]-20[00]; S: 9[00]-13[00]
Str. Neajlov, nr. 7, bl. PS1D, ap. 41, sc. 3, parter(între Casa Roşie şi stadionul Oţelul)
Relaţii şi programări la telefon 419992

Centrul de diagnostic şi tratament al bolilor oculare
LENSCONTACT
Medic primar Dr. Luminiţa Chiscăneanu
Medic primar Dr. Ionel Anghel
vă oferă:
- Măsurarea computerizată a dioptriilor, tensiune oculară prin tonometru non contact, fund de ochi, câmp vizual pentru boli oftalmologice, neurologice, diabet zaharat;
- Depistarea, tratamentul şi urmărirea glaucomului;
- Intervenţii chirurgicale, tratamentul urgenţelor, fişe şi expertize medicale;
- Posibilitatea efectuării pe loc a ochelarilor pe maşini automate, având şi o gamă variată de rame şi lentile (sferice şi sfero-cilindrice);
- Onorarea şi execuţia de comenzi speciale (lentile de protecţie, bifocale, progresive);
- Lentile de contact.
PREŢURI
Rame - de la 10 lei
Lentile - de la 5 lei
Lentile de contact - de la 25 lei
Lenscontact
Galaţi - Str. Mavramol nr.2; Tel.: 461816
- Str. 1Decembrie 1918, bl. S9, Tel.: 493031
- Micro 19, Aleea Comerţului, bl. K1, Tel.: 442139
Tecuci - Str. C.Racoviţă nr.2; Tel.: 813652

CENTRU STOMATOLOGIC CERADENT
*Colectivul vă asigură calitate şi asistenţă de înalt profesionalism!*
Str. Universitatii, nr. 37 (Centru, in spatele Universitatii „Dunarea de Jos")
Tel : 0236. 311.778
E-mail : office@ceradent.ro
www.ceradent.ro

Cabinet OBSTETRICĂ - GINECOLOGIE
Dr. STĂTESCU MARIANA
Str. Melodiei, bl. B8, ap.11 (lângă Potcoava de Aur)
Tel.: 461426;
zilnic:17 - 19, sâmbăta:10 - 12
- Ecografie obstetricală - ginecologie abdominală şi sondă endovaginală;
- Ecografie mamară.
- Consultaţii; sfaturi contraceptive (montări sterilete);
- Ex. citobacteriologic;
- Chiuretaje uterine (anestezie generală);
- Cauterizare col.

Ecografie 4D tridimensional în timp real
Gyneco Center
- Ecografie cu sondă vaginală
- Doppler color
- Consultaţii, tratamente
- Întrerupere sarcină (aspiraţie, anestezie generală)
- Video colposcopie
- Histerosalpingosonografie
- Ecografii generale abdominale
Program zilnic: 9.30 - 12.30 ; 14.00 - 19.00
0236/463.116
0788.053.643 ; 0788.053.644
Nicolae Bălcescu nr. 26

Ai sanatate ! Ai pofta de viata !
ROMAR Medical
ROMAR MEDICAL
- Analize de laborator (inclusiv bacteriologie)
- Medicina muncii
- Laborator psihologic
  - fişe auto
  - fişe de angajare
  - consiliere psihologică
- Cardiologie
- Dermato - venerice
- Endocrinologie
- Pediatrie
- Neurologie şi neuropsihiatrie
- Ginecologie - Papa Nicolau în mediu lichid şi test HPV-risc înalt
- Ecografii abdominale şi genitale
- Oftalmologie, ORL
- Diabet, boli nutriţie
- Ortopedie
- Chirurgie
- Urologie
- Tratamente: injecţii, pansamente...
- Ecografii Dopller color 2D şi 3D
- Medicină internă şi medicină generală
10% reducere la analizele de laborator pentru pensionari (cu pensii până în 400lei), elevi, studenţi, şomeri
Policlinica: Str. Brigadierilor, nr. 2 - 4 Tel/fax: 0236/312291; 312263
Laborator: Str. Traian, nr. 10 Tel/fax: 0236/477230
Program: Luni - Vineri 7.30 - 19.30
Sâmbătă 9.00 - 14.00

## Marius Stan: ˝Și absențele au contat˝

Eşecul de la Tg.Jiu, 0-1 cu Pandurii, este digerat cu greu de conducătorii clubului gălățean. Directorul general Marius Stan este de părere că absențele numeroase au fost decisive. „S-a văzut că fără un Semeghin sau Daniel Stan este destul de greu. Au lipsit și alții, iar improvizațiile nu dau roade de fiecare dată", a afirmat Stan, făcând referire la mijlocașul estonian Eduard Radnikov, folosit pe postul de fundaş stânga, care a fost eliminat în minutul 45 al meciului. Antrenorul Petre Grigoraş spune că aşteaptă ca infirmeria clubului să se mai elibereze în perspectiva partidei cu Unirea Urziceni, de sâmbătă. „S-a văzut că n-am avut la Tg.Jiu niciun jucător de picior stâng, s-a răsturnat terenul, ba chiar ne-am dat peste cap de câteva ori", a comentat Grig. Singura recuperare certă este aceea a lui Dorin Semeghin, care și-a ispășit cele două etape de suspendare.

**Dănuț Lungu**

www.viata-libera.ro

Viața în joc

*Din* **S**PORTUL *gălățean*

## Din nou la treabă

▸ **Ieri s-au reunit** jucătoarele de volei ale CSU Metal Galați. Primele antrenamente se desfăşoară subcomanda "secundului" Paul Bogdan. Antrenorul principal Zoran Terzici şi două dintre cele mai bune jucătoare - sârboaicele Maja Ognjenovici şi Brizitka Molnar - se pregătesc acasă, pentru Campionatul European (20-30 septembrie). Din 12 august, până la finele lunii, voleibalistele CSU Metal îşi vor continua pregătirile la Buşteni.

▸ **Sâmbătă şi duminică**, pe pista nautică a Lacului Snagov au avut loc întrecerile Campionatelor Naționale de kaiac-canoe pentru juniori. De la Galați au participat vâslaşi de la Clubul Sportiv Şcolar (antrenori Adina şi Adi Maftei, Vasilica Bodrângă) şi Clubul Sportiv Municipal Dunărea (antrenor George Caraman).

Sportivii de la CSS s-au aflat printre protagoniştii întrecerilor, cucerind patru locuri trei şi tot atâtea medalii de bronz. George Ungureanu a sosit al treilea în cursa de canoe 1 a juniorilor mari pe distanța de 500 metri şi, împreună cu Gabriel Gheoca, a obținut aceeaşi performanță la C2-1.000 m. Două bronzuri au fost câştigate de echipajele de juniori II: Gabriel Gheoca, George Carp, Cristian Patriche, Constantin Petrea - la C4-1.000 m şi Silviu Cepoi, Carp, Patriche şi Petrea - la C4-500 m. De la CSS s-au mai remarcat, concurând în finale: Gheba - locul 4 la C1-500 m, Alexandru Stoica şi Ovidiu Păun - locul 4 la K2-2.000 m (juniori III), Victor Pintilie, Alexandru Vieru, Marius Coțofan şi Alin Necula - locul 5 la C4-2.000 (juniori III) şi Călin Doru - locul 6 la C1-2.000 m (juniori III).

Şi vâslaşii de la Dunărea au concurat în câteva finale. Echipajul de kaiac 4 a sosit pe locul 5 în cursa de 2.000 m pentru juniori III; Vicențiu Corodeanu (juniori mari) a obținut un loc 8 şi un loc 9 la C1-1.000 m, respectiv, 500 m, acelaşi loc ocupându-l şi Bianca Laura Caraman - la K1-2.000 m.

▸ **Secția de taekwondo** WTF a Clubului Sportiv Municipal Dunărea Galați se află în pauză competițională, până la "Cupa României" (noiembrie) şi "Dracula Open" (decembrie). Până atunci, antrenorul principal, sensei Nicolaie Milea organizează selecție pentru completarea efectivelor. Selecția va avea loc zilnic, de la ora 18,00, în sala mică a Complexului Sportiv de lupte, de pe str. Basarabiei.

**Gh.Arsenie**

**F**OTBAL

*UEFA modifică din mers programul turului II preliminar*

# Oțelul joacă mai întâi la Sofia!

**▸ O problemă administrativă a echipei bulgare Lokomotiv face ca dubla manșă cu formația Galațiului să se desfăşoare pe dos ▸ Prima întâlnire va avea loc joi, 16 august, în capitala Bulgariei, pentru ca partida decisivă să fie programată pe arena ˝Oțelul˝ ▸ Din nefericire, în meciul de la Sofia, gruparea dunăreană nu va putea conta pe două piese de bază: Jelev şi Szekely!**

**Bulgarul Jikvo Jelev (dreapta, în duel cu ˝pandurul˝ Alexandru Pițurcă) va rata meciul din țara sa, el fiind suspendat pentru partida tur cu Lokomotiv Sofia**

### Manșele se vor juca pe dos

Unii zic c-ar fi de bun augur, alții nu ştiu ce să creadă. Uniunea Europeană a Asociațiilor de Fotbal a întors calculele Oțelului şi ale echipei bulgare Lokomotiv Sofia, cele două manşe din turul II preliminar al Cupei UEFA urmând să aibă loc taman invers! Adică, meciul decisiv va avea loc la Galați, şi nu în capitala Bulgariei, aşa cum se stabilise prin tragerea la sorți desfăşurată la finele săptămânii trecute, în Elveția. Care va să zică, prima întâlnire dintre cele două grupări, programată pe 16 august, se va consemna la Sofia, iar capii clubului dunărean trebuie să facă un tur de forță pentru a-şi organiza în timp record o deplasare care se anunța mult mai târziu.

### Problema? Bulgarii n-au stadion

De ce toate astea? Echipa Lokomotiv nu poate juca pe arena proprie în Cupa UEFA - stadionul acestei echipe n-a primit licența forului continental - şi va fi nevoită să apeleze la baza sportivă a clubului ȚSKA Sofia. Cum fosta grupare a armatei bulgare fusese programată din start să joace manşa secundă a turului II preliminar din Cupa UEFA în propriul fief, rezolvarea nu putea fi găsită decât prin „sucirea" meciurilor „ceferiştilor" din Sofia cu „oțelarii" lui Petre Grigoraş. „Aşa este, am primit un fax încă de dimineață în care ni se precizează că altă soluție n-a existat şi că trebuie să mergem noi în Bulgaria pentru prima dispută", a confirmat, ieri, directorul general Marius Stan.

### Fără Jelev şi Szekely în tur!

Sunt aspecte pro şi contra vizavi de această schimbare stabilită de către UEFA. E bine că s-a întâmplat aşa pentru că Oțelul va avea ocazia de a lupta pentru calificare în meciul decisiv de la Galați, acesta fiind un avantaj universal în fotbal. Şi totuşi, faptul că, la primul joc, tehnicianul Grigoraş nu va beneficia de aportul lui Jivko Jelev şi a lui Janos Szekely, suspendați o etapă după cartonaşele galbene acumulate în Cupa Intertoto, constituie un dezavantaj. „Aş fi preferat să joc fără ei acasă, cu publicul în spate, dar asta este. Trebuie să ne revenim până atunci şi să jucăm foarte bine pentru a ne califica", a precizat Grig.

**Dănuț Lungu**
**Foto: Prosport**

*Goluri* **G**OLURI

# Manchester United a câştigat Supercupa Angliei

▸ Echipa Manchester United a câştigat, duminică, Supercupa Angliei, după ce a învins, cu scorul de 4-1, în urma executării loviturilor de departajare, formația Chelsea Londra, într-un meci disputat pe Stadionul „Wembley". La finalul celor 90 de minute de joc, scorul a fost egal 1-1. Pentru Manchester a marcat Giggs (min. 35), în timp ce londonezii au punctat prin Malouda (min. 45). La penaltiuri s-a remarcat portarul olandez Edwin Van der Saar (Manchester), care a apărat trei lovituri consecutive.

▸ Jucătorul român Laurențiu Reghecampf a marcat un gol pentru Alemannia Aachen în meciul câştigat în fața formației FC Normannia Gmund (liga a IV-a), cu scorul de 3-0, în urma căruia echipa sa s-a calificat în turul al doilea al Cupei Germaniei. Şi atacantul Sergiu Radu a marcat un gol în primul meci oficial disputat în tricoul formației VfL Wolfsburg, care a învins, cu scorul de 4-0, echipa de amatori Wurzburger, în primul tur al Cupei.

▸ Rezultate înregistrate, duminică seara, în ultimele două jocuri din prima etapă a campionatului Franței: Le Mans - FC Metz 1-0, Olympique Lyon - Auxerre 2-0.

▸ Formația Fenerbahce, deținătoarea titlului în Turcia, a câştigat Supercupa Turciei, duminică seară, după ce s-a impus, la Koln, cu scorul de 2-1, în fața echipei Beşiktaş, câştigătoarea Cupei.

**D.C.Predescu**

**Portarul Van der Saar a adus celor de la Manchester primul trofeu al sezonului**

*Liga I*

# Două scoruri de 2-2

Echipa Rapid Bucureşti a terminat la egalitate, scor 2-2 (1-0), meciul susținut, duminică seara, pe Stadionul „Giulești", în compania formației Gloria Bistrița, în etapa a II-a a Ligii I. Pentru Rapid au marcat Buga şi Mazilu, în timp ce oaspeții au punctat prin Tilincă şi Coroian. Meciul a fost arbitrat de Teodor Crăciunescu.

În ultima partidă a etapei a II-a a primei ligi, echipa CFR Cluj a încheiat la egalitate, scor 2-2 (2-1), meciul susținut, duminică seara, pe teren propriu, împotriva formației Poli Timişoara. Pentru gazde au marcat Semedo şi Trică, în timp ce Poli a punctat prin Pleşan - 2. CFR a ratat un penalti, şutul lui Didi fiind respins de M.Popa. Timişoreanul McKain şi clujeanul Dani au fost eliminați, ultimul primind „roşu" după fluierul de final. Meciul a fost arbitrat de Cristian Balaj.

**D.C.P.**

**CLASAMENT**

| | | | | | | | |
|---|---|---|---|---|---|---|---|
| 1. | Steaua Bucureşti | 2 | 2 | 0 | 0 | 3-1 | 6 | (+3) |
| 2. | Poli Timişoara | 2 | 1 | 1 | 0 | 5-3 | 4 | (+1) |
| 3. | FC Vaslui | 2 | 1 | 1 | 0 | 4-2 | 4 | (+1) |
| 4. | Unirea Urziceni | 2 | 1 | 1 | 0 | 5-4 | 4 | (+1) |
| 5. | Rapid Bucureşti | 2 | 1 | 1 | 0 | 4-3 | 4 | (+1) |
| 6. | U.T. Arad | 2 | 1 | 1 | 0 | 3-2 | 4 | (+1) |
| 7. | CFR Cluj-Napoca | 2 | 1 | 1 | 0 | 3-2 | 4 | (+1) |
| 8. | Pandurii Tg.Jiu | 2 | 1 | 1 | 0 | 2-1 | 4 | (+1) |
| 9. | Universitatea Craiova | 2 | 1 | 0 | 1 | 5-2 | 3 | 0 |
| 10. | Ceahlăul P. Neamț | 2 | 1 | 0 | 1 | 5-2 | 3 | 0 |
| 11. | Poli Iaşi | 2 | 1 | 0 | 1 | 3-4 | 3 | 0 |
| 12. | Dinamo Bucureşti | 2 | 1 | 0 | 1 | 2-3 | 3 | 0 |
| 13. | Gloria Bistrița | 2 | 0 | 2 | 0 | 4-4 | 2 | (-1) |
| 14. | "U" Cluj | 2 | 0 | 1 | 1 | 3-4 | 1 | (-2) |
| 15. | Dacia Mioveni | 2 | 0 | 0 | 2 | 1-3 | 0 | (-3) |
| 16. | OȚELUL GALAȚI | 2 | 0 | 0 | 2 | 0-2 | 0 | (-3) |
| 17. | Gloria Buzău | 2 | 0 | 0 | 2 | 1-6 | 0 | (-3) |
| 18. | Farul Constanța | 2 | 0 | 0 | 2 | 0-5 | 0 | (-3) |

**Î**NTRE **V**ESTIAR **Ş**I **G**AZON

# Ion Viorel renunță

**Ion Viorel a decis să plece din iarbă...**

▸ Managerul general al Gloriei Buzău, Viorel Ion, a anunțat că renunță la cariera de antrenor şi la cea de jucător. Ion Viorel a luat această decizie după meciul pierdut la Piatra Neamț, motivele invocate fiind de ordin medical. "Gata, mi-a ajuns! Nu îmi mai permite sănătatea să trăiesc într-un asemenea stres. Renunț şi la activitatea de jucător, şi la cariera de antrenor. Voi rămâne doar manager general. Hotărârea e definitivă!", a declarat Viorel Ion.

▸ Prețul biletelor la meciul Steaua Bucureşti - Zaglebie Lubin, care va avea loc miercuri, 8 august, de la ora 20.30, în Ghencea, în manşa secundă a turului doi preliminar al Ligii Campionilor, variază între 5 lei (la peluze) şi 30 de lei (la tribuna zero). Componenții echipei poloneze vor sosi la Bucureşti astăzi, la ora 12.45. În tur, Steaua s-a impus, în deplasare, cu scorul de 1-0.

▸ Partida Lazio - Dinamo, din prima manşă a turului trei preliminar al Ligii Campionilor, va avea loc marți, 14 august, de la ora 21.45, pe Stadionul „Olimpico" din Roma. Meciul retur se va juca pe 29 august, la Bucureşti, de la aceeaşi oră.

▸ Cristina Ionescu (central), Irina Mârț şi Mihaela Popescu (asistenți) au fost delegate la meciul Cehia - Spania, din 27 octombrie, contând pentru preliminariile Campionatului European de senioare, în timp ce Teodora Albon (central) şi Carmen Neagu (asistent) vor arbitra, în perioada 9-14 august, în Croația, partide din cadrul uneia dintre grupele primei faze de calificare ale UEFA Women's Cup, ediția 2007-2008.

▸ Antrenorul echipei naționale de fotbal în sală a României, Zoltan Jakab, a fost numit şi în funcția de director tehnic al clubului CIP Deva, urmând să pregătească în paralel ambele formații. Zoltan Jakab este selecționerul echipei României din decembrie 2003.

▸ Arbitrul Sebastian Colțescu va conduce la centru meciul Croația - Azerbaidjan, programat pe 11 septembrie, la Zapresici, în preliminariile Campionatului European de tineret. Colțescu va fi ajutat de de Miklos Nagy, Sorin Caia şi Marius Avram (rezervă).

▸ Partida amicală dintre echipa națională a României şi prima reprezentativă a Turciei, programată pe 22 august, de la ora 21.00, se va disputa pe Stadionul Național din cadrul Complexului Sportiv Lia Manoliu.

▸ Clubul Farul Constanța a decis suspendarea pe timp de un an, până la finalul contractului, a jucătorului Florin Lungu, pe motiv că acesta a mers la recuperare la Bologna fără acordul grupării şi nu s-a prezentat la reunirea lotului.

▸ Oficialii echipei CFR Cluj nu l-au convocat pe fostul golgeter al formației, Romeo Surdu, pentru meciurile din primele două etape, deoarece acesta nu a dorit să-şi prelungească acordul. Surdu are contract cu CFR până în vara anului 2008 şi încasează un salariu anual de 60.000 de euro. Deşi i s-a propus să semneze prelungirea înțelegerii pentru o suma dublă, Surdu a refuzat.

**D.C.Predescu**

**B**URSA **T**RANSFERURILOR

# Pleşan - la Steaua!

▸ Jucătorul echipei Poli Timişoara, **Mihăiță Pleşan**, va evolua la formația Steaua Bucureşti în următoarele cinci sezoane. Pleşan a declarat că a ales cu sufletul să vină la formația "roş-albastră". "Am ales Steaua cu sufletul. Este o echipă mare şi contează foarte mult că Hagi e antrenor", a spus Pleşan.

▸ Internaționalul italian de tineret **Giuseppe Rossi** (20 de ani) va fi transferat de Manchester United la Villarreal, pentru 10 milioane de euro.

▸ Internaționalul bulgar **Valeri Bojinov** s-a transferat de la echipa italiană AC Fiorentina la gruparea engleză Manchester City. Bojinov a semnat un contract pe patru ani, suma plătită de britanici fiind de 8,5 milioane euro.

▸ Fundaşul echipei Real Sociedad, **Javier Garrido** (22 de ani), va evolua în următorii trei ani la Manchester City, suma de transfer fiind de 2,25 milioane de euro.

▸ Atacantul croat **Bosko Balaban** va evolua la Dinamo Zagreb, fostul său club, după ce a plecat de la FC Bruges, unde mai avea un an de contract. Balaban (28 de ani), care a semnat un contract pe trei sezoane, a mai jucat la Dinamo Zagreb în perioada 2000-2002.

▸ Internaționalul englez **Kieron Dyer** (24 de ani) s-a transferat de la Newcastle United la West Ham United în schimbul sumei de 10 milioane de euro, jucătorul semnând un contract pe patru sezoane.

▸ Atacantul brazilian **Alexandre Pato** (17 ani) a semnat un contract cu AC Milan, echipă pentru care va putea juca însă din ianuarie 2008. Pato a venit de la echipa braziliană Internacional Porto Alegre.

▸ Atacantul echipei Manchester United, **Alan Smith**, s-a transferat la gruparea Newcastle United, cu care a semnat un contract pe cinci ani. Valoarea transferului lui Smith (26 de ani) nu a fost dezvăluită, dar potrivit presei este vorba de 10 milioane de euro.

▸ Clubul englez West Ham United a confirmat o înțelegere cu jucătorul **Carlos Tevez**, conform căreia internaționalul argentinian se poate transfera la altă grupare în schimbul sumei de două milioane lire sterline. Este de aşteptat ca Tevez să semneze cu Manchester United.

**D.C.Predescu**

**C**OMPETIȚII
**Ş**TIRI
**R**EZULTATE

## Finală pierdută

**POLO**. Reprezentativa de polo a României a pierdut, cu scorul de 9-7, meciul susținut împotriva Greciei, în finala turneului amical de la Tel Aviv.

**TENIS**. Jucătoarea rusă Maria Şarapova a câştigat turneul WTA de la San Diego, dotat cu premii în valoare totală de 1.340.000 de dolari, după ce a învins-o, în finală, pe elvețianca Patty Schnyder, cu scorul de 6-2, 3-6, 6-0.

**ŞAH**. Maestrul Internațional Gergely Andras Szabo conduce după patru runde în clasamentul Open-ului Romgaz de la Eforie Nord, cu 3,5 puncte. Pe poziția a doua, cu acelaşi număr de puncte, se află marele maestru Bela Badea. Turneul se va încheia vineri, câştigătorul urmând să primească 4.800 lei.

**FOTBAL**. Soția internaționalului francez Thierry Henry, modelul Nicole Merry, vrea să îi revină în urma divorțului 10 milioane de lire sterline din averea de 25 de milioane a fotbalistului echipei FC Barcelona. Cei doi, care s-au despărțit în această vară, după patru ani de căsnicie, au o fiică în vârstă de doi ani, Tea.

**TENIS**. Tenismanul american Andy Roddick a câştigat turneul ATP de la Washington, dotat cu premii în valoare totală de 440.000 de euro, după ce l-a învins pe compatriotul său John Isner, cu scorul de 6-4, 7-6 (4).

**POLO**. Echipa națională de polo a României va întâlni, astăzi, reprezentativa Chinei, în primul meci al turneului final al Ligii Mondiale, de la Berlin. Elevii lui Vlad Hagiu vor juca ziua următoare contra Serbiei, urmând ca pe 9 august să susțină meciul împotriva Statelor Unite. În Grupa B evoluează Canada, Australia, Germania şi Ungaria.

**FOTBAL**. Internaționalul portughez al echipei FC Barcelona, Anderson Luis de Souza "Deco", a devenit tată pentru a patra oară, după ce soția sa, Jaciara, a născut un băiețel, care se va numi David.

**VOLEI**. Reprezentativa masculină de volei a României se află în această perioadă în cantonament la Constanța, unde pregăteşte partidele cu naționala Georgiei, programate pe 1 şi 8 septembrie, în preliminariile Jocurilor Olimpice din 2008.

**TENIS**. Tenismanul Andrei Pavel a coborât o poziție în clasamentul ATP, ocupând în această săptămână locul 71. Tot o coborâre, de două poziții, a înregistrat şi Victor Hănescu, el aflându-se acum pe locul 152.

**FOTBAL**. Gruparea Manchester United a cheltuit cei mai mulți bani, 86,3 milioane de euro, de la începutul perioadei de transferuri. Locul doi este ocupat de Bayern Munchen, cu 70,2 milioane de euro, iar Liverpool este pe locul trei, cu 69,7 milioane.

**BOX**. Pugiliştii cubanezi Guillermo Rigondeaux şi Erislandy Lara, care au părăsit delegația Cubei, în iulie, la Jocurile Panamericane de la Rio de Janeiro, au revenit la Havana, după ce au fost expulzați din Brazilia. Deşi cei doi sportivi nu au fost arestați, revenirea lor în ring este puțin probabilă.

**TENIS**. Jucătoarea română de tenis Edina Gallovits a coborât două poziții în clasamentul WTA pentru această săptămână, ocupând locul 75. Raluca Ioana Olaru a urcat un loc, aflându-se pe poziția 87, iar Sorana Cârstea a coborât o poziție şi ocupă locul 147.

Grupaj realizat de
**D.C.Predescu**
(din surse Mediafax)

Magazin CLIMASERV
Micro 21, bl. D9-D10, parter
(capăt tramvai - lângă agenţia Loto)
AER CONDIŢIONAT
HAIER
• clasa energetică A
• garanţie 3 ani
• cu instalare în maxim 3 zile
CENTRALE TERMICE
SAUNIER DUVAL, VAILLANT, VIESSMANN JUNKERS, IMMERGAS
• proiectare şi obţinere avize
• montaj autorizat
• punere în funcţiune
Telefon 473026

amad turistik
NOU! Super-oferta
GRECIA 2007
7 nopţi cazare + transport
...de la 99 Euro
Transport internaţional cu autocarul: Spania, Italia, Germania, Franţa, Portugalia, Elveţia, Danemarca, Suedia, Norvegia
Bilete de avion; Asigurări medicale.
Str. Brăilei, Ţiglina I (lângă Arcada); Tel.: 0236 416 870
0788 404 518

ROMPRINT
CASE DE MARCAT FISCALE
Preţuri începând cu 135 Euro
MAGAZIN ROMPRINT
Piaţa Centrală, str. Traian
(lângă Magazin Tractorul)
tel/fax: 317 589
GALAŢI

EXPOZITIE cu VANZARE
• Confecţii textile
• Confecţii din piele şi blană
• Marochinărie
• Încălţăminte
PRODUSE LA PREŢ DE FABRICĂ
"CAVI EXPO-FASHION"
08 - 12 august 2007
Patinoarul artificial GALAŢI
Bd. George Coşbuc nr. 253
Program zilnic: 10.00 - 20.00
Expozanţi
IMPORTATORI ŞI PRODUCĂTORI ROMÂNI
Parteneri
• PRIMĂRIA GALAŢI • PRIMA TV •
TV GALAŢI • RADIO 21 • ZIARUL "VIAŢĂ LIBERĂ"

electrica
Sucursala de Distribuţie şi Furnizare a Energiei Electrice Galaţi
va executa lucrări de modernizare, întreţinere şi reparaţii a instalaţiilor electrice în următoarele zone din municipiul şi judeţul Galaţi
MARŢI
7 August 2007
- pe străzile Privighetorii, Tufanelelor, Zambilelor, Sulfinei, Căprioarei, Pescăruşului, Graurului, Răchitei, Dropiei, Libelulei, între orele 8.00-15.00.
Astfel, în acest interval orar, la toţi consumatorii casnici şi agenţi economici din zonele amintite, va fi sistată furnizarea energiei electrice.
Dată fiind importanţa acestor lucrări pentru îmbunătăţirea serviciilor oferite de societatea noastră apelăm la înţelegerea tuturor consumatorilor de energie electrică din aceste zone.
Sperăm că vom evita împreună orice evenimente neplăcute.
Sucursala de Distribuţie şi Furnizare a Energiei Electrice Galaţi
Str.N.Bălcescu nr. 35A, tel:460500

OFERIM SPRE INCHIRIERE SPAŢII CU SUPRAFEŢE CUPRINSE ÎNTRE 200 ŞI 2000MP ÎN HALE TIP AVICOLA CU UN PREŢ ÎNCEPÂND DE LA
0,69 euro/mp
Relaţii la tel 477522

Publicitate cu EFECT
Viaţa liberă


# *Mica* Publicitate

## *Vânzări* Auto

• Vând Opel Corsa, an 2002, 1,2i, Euro4, g. electrice, aer condiţionat, ABS + ESP, 4 uşi, închidere, recent adus, 7150 E. 0748335031. (009298/NC-26824)
• Vând Peugeot 406 HDI, 2001, alb, full electric. 0723424022. (001440/NC-26969)
• Vând Cielo, 1996, full options, GPL omologat, accept variante, preţ neg. 0745965872. (008914/NC-27065)
• Vând urgent Cielo, an 1996, alb, geamuri fumurii, 3000 E, fără opţiuni. 0748481654. (001586/NC-27385)
• Vând Opel Vectra B, 2001, preţ 8700 E, benzină, proprietar, full options, consum 8 litri, motor 2200, culoare gri metalizat, accept probe. 0752962507. (001576/NC-27399)
• Vând Tico, 1997, roşu metalizat, Eleron, alarmă, AC, 70 mil. Tel. 0742253737, 0721233680. (009534/NC-27460)
• Societate comercială vinde Dacii Solenza la preţ negociabil de 11.000 lei. Relaţii la tel. 0723219979. (0013484/NC-27468)
• Dacia Break, 2002, bord CN, ITP 2008, 9400 RON neg. 0744249894. (7/07/td/27/NC-27546)
• Vând VW Sharan, an 1997, 1900 cmc, t diesel, 6500 E. 0746006251. (009574/NC-27688)
• Vând Super Nova Confort, 2001, 52.000 km, linie audio Sony, proprietar 105 mil. 0743182310. (009679/NC-27963)
• VW Passat, 2003, 1,9 TDI, 131 CP, 6+1 trepte, climatronic. 12.300 E neg. 0722228375. (001760/NC-28034)
• Solenza, gri metalizat, 2004, alarmă airbag, servo direcţie, preţ 15500 lei. Tel. 0728504170. (001766/NC-28036)
• Vând Dacia Super Nova, 2002, îngrijită, alarmă, închidere centralizată, radio-CD, 2800 E neg. 0741262307. (001735/NC-28053)
• Vând Dacia, 2004, Break, de garaj, 104 mil. neg. Tel. 0744618794. (001741/NC-28060)
• Vând Ford Mondeo, 1994. 0745244001. (009881/NC-28483)
• Dacia Super Nova Rapsodie, 2001, unic proprietar, întreţinută. 0723072666. (009863/NC-28485)
• Vând Dacia 1307 Diesel, 4x4, fabr. 2003, 5 locuri, carosată cu fibră. 0740296823. (009827/NC-28494)
• Opel Astra Caravan, 2,0 DTI, 2002, înmatriculat în Ro, iulie 2007, 8700 E neg. 0723657702. (001869/NC-28496)
• Vând VW LT 35, modernizat transport persoane, licenţă şi traseu. Tel. 0742455368. (001750/NC-28499)
• Vând Dacia Break, 1990, 2600 RON neg. Tel. 0723861830. (001831/NC-28504)
• Vând Dacia 1310, 1988, 1800 RON neg. Tel. 0721204324. (001831/NC-28507)
• Vând Dacia 1310, 1987, revizie + asigurare obligatorie + Casco, 2800 lei. 0723294252. (009801/NC-28510)
• Vând Leganza Daewoo, full, piele, unic proprietar, excelentă, urgent. Telefon 0749552906. (001818/NC-28585)
• Vând Dacia Logan, patru luni vechime. Relaţii 0740303812. (009870/NC-28629)
• Vând Tico 1999. 0744247701. (009906/NC-28673)
• Vând Tico avariat 1999. 0744247701. (009906/NC-28675)
• Opel Astra 2002, 5500 E. 0727329921, 0752472038. (009914/NC-28705)
• Audi A4, 6400 E. Tel. 0727329921, 0752472038. (009914/NC-28706)
• Vând camion Saviem, an fabricaţie 1997 + remorcă, stare bună, urgent. Telefon: 0745/650570 (8/07cs02/NC-28715)
• Vând autobuz RD 111 în stare de funcţionare, preţ negociabil. Telefon: 0745/650570 (8/07cs02/NC-28717)
• Vând Papuc, 2 locuri, carosat, alb, an fabr. 2004, benzină, 36.500 km reali, preţ neg. Tel. 0746912149, 0744805655. (009987/NC-28753)
• Vând Dacia 1310, din 1991, unic proprietar, stare excepţională, ţinută numai la garaj. Tel. 411325, 0749044067. (001944/NC-28754)
• Vând Dacia 1310, în 5 trepte, din 1987, 18 mil. neg, proprietar, după ora 15,00. 469753, 0751231209. (009951/NC-28755)
• Vând Opel Astra 1.7 TD, 1996, consum 5,5%, airbag-uri, servodirecţie, stare ireproşabilă, preţ 4300 E. 0744676438. (009953/NC-28757)
• Vând Dacia Berlină, 2003, 105 mil. neg. Tel. 0746439434. (009964/NC-28758)
• Vând Opel Vectra, stare ireproşabilă. Tel. 0745182972. (009980/NC-28760)
• Vând Dacia Papuc, 2 locuri, benzină + GPL. 0742079284. (009985/NC-28763)
• Vând Fiat Uno Diesel, 5 trepre, 1986, preţ avantajos. 0748130073. (001952/NC-28764)
• Vând Papuc Drop Side, an fabr. 2002, injecţie, stare foarte bună. Tel. 0744818072. (001953/NC-28767)
• Logan 1,5 DCI, 2006, 22.500 km, complet echipată, 25000 RON. 0722744180. (001959/NC-28770)
• Vând Dacia Logan 1,4, an fabr. 2005 oct., geamuri electrice, servo direcţie, alarmă, închidere centralizată, 2 airbag, albastră, 36.000 km. 0743325401. (001960/NC-28775)
• Vând VW Golf Variant, 2003, recent adus. 0743155177. (001993/NC-28864)
• Ford Escort 1,8 D, 1993 an fabricaţie, motorină 4,5 %. Tel. 0744994032. (009991/NC-28866)
• Vând Cielo Bicorp, 2002, luna 4, geamuri electrice, aer, ABS, ESP, volan reglabil. 0748435061. (009998/NC-28867)
• Vând VW Polo, an 2002,1,2i, Euro 4, AC, geamuri şi oglinzi electrice, servodirecţie, volan reglabil, faruri electrice, ABS, recent adusă, preţ 7250 E neg. Tel. 0749112955. (001983/NC-28868)
• VW Polo, 1,2, an 2002, gri metal, de 3 zile în Ro. Preţ neg. 0741182163. (001983/NC-28869)
• VW Bora, 2005, 1,9 TDI, unic proprietar, reprezentanţă, carte, full. 0721979646. (001988/NC-28871)
• Vând Aro 320 camionetă, motor Braşov, cu revizie la zi. Tel. 415593. (001991/NC-28872)
• Vând Dacia Break, an 2004, impecabilă, preţ neg. 0745555788. (001968/NC-28873)
• Vând Papuc, 5 locuri, benzină, an 1997, preţ 60 mil. neg. Tel. 0741437398, 0742409328. (001978/NC-28874)
• SC vinde Nissan Primera, an fabricaţie 2003. Tel. 0788400140. (001979/NC-28875)
• Vând Aro camionetă, motor Braşov, ITP octombrie 2008. Tel. 0747149365. (000033/NC-28900)
• Vând Audi A4, 1,9 TDI, an fabricaţie 2002, full options, preţ 12800 E neg. Tel. 0746402206. (002028/NC-28902)
• Vând taxi Logan, complet echipat, autorizaţie P.F. 0746070404. (000038/NC-28903)
• Urgent convenabil Berlină, 2002, roşu toreador. 0746688909. (000040/NC-28904)
• Vând Logan, 2005, echipat taxi, întreţinut, licenţă, p. f. Tel. 0746070404. (000046/NC-28908)
• Vând Tico, albastru, an 1999, 6900 RON neg. Tel. 0742708142. (002032/NC-28910)
• Proprietar vând urgent Renault Megane II Hatchbach 1,5 DCI, 2003, consum 4,5 l%, ITP 2009, fără intermediari, 7.900 neg. Tel. 0741474604, 0751652060. (000019/NC-28915)
• Vând VW Passat Berlină, an fabricaţie 2001, cap 1900, CP 130, unic proprietar, preţ neg. 0748798054. (000020/NC-28917)
• VW Caddy 1,9 SDI, marfă Germania, înmatriculat, factură, rate, 5300 E. 0752271070. (000023/NC-28921)
• Vând Logan, 2005, aer condiţionat, ABS, servodirecţie, MP3, senzori parcare. 0745604097. (000024/NC-28924)
• Opel Vectra 2.0 DTI, 2003, unic proprietar, 120.000 km, carte service. 0747071203. (002025/NC-28927)
• Fiat Fiorino 1,7 Diesel, 2002, 160.000 km, carte service. 0747071203. (002025/NC-28930)
• Dacia Break, 2003, 90 mil. neg. 0745259660. (002006/NC-28933)
• Ford Focus 2004, full - options, recent adus, 8400 euro. 0765.277309 (8/07cs35/NC-28960)
• Vw Golf 2003, full - options, recent adus, 9700 euro. 0765.277309 (8/07cs35/NC-28962)
• Opel Astra 2005, euro 4, full - options, 11400 euro. 0765.277309 (8/07cs35/NC-28964)
• Renault Megane II Sedan, 2004, benzină, 1600 cmc, 116 CP, toate opţiunile, stare perfectă, puţin rulat, negru metalizat, 9900 E. 0723269539. (000070/NC-29005)
• Vând Dacia Logan pregătit taxi. Tel. 0748038436. (000073/NC-29007)
• Vând Opel Vectra, an 1994, taxe la zi, ITP 2009, preţ 3200 E. Tel. 0740876812. (000056/NC-29009)
• Vând Golf4, Diesel, 2003. 0742750915. (000058/NC-29011)
• Vând Aro 243D şi Dacia Papuc, 5 locuri D. 0742750915. (000059/NC-29013)
• Nova cu GPL, super convenabil. 0740767148. (002048/NC-29015)
• Cielo, 2005, model Executive, motor o axă, proprietar, garanţie, ireproşabil neg. Tel. 0746539151. (002055/NC-29016)
• Vând Papuc şi Berlină, 1993, 1000 E. 0742780573. (002043/NC-29018)
• Vând VW Golf III, negru, 4+1 uşi, 1600 cmc, an fabricaţie, 1995, 4500 E neg. Tel. 0742764557. (002044/NC-29020)
• Vând Passat Combi, an 2004, full. Tel. 0744849557. (002038/NC-29021)
• Vând Renault 21, an 1987, 1,6 Diesel, 4,5% consum, geamuri electrice, trapă, neg. 0746800704. (000048/NC-29022)
• Vând Renault 5, 1,6 Diesel, anul 1989 neg. şi Dacia 1310, anul 1989, taxe la zi, 17 mil. neg. 0746800704. (000048/NC-29024)
• Vând VW Golf 4, 2002, 8300 E neg. Tel. 0744518578. (002076/NC-29104)
• Vând VW Passat, 2004, extra, full options, 13200 E neg. Tel. 0744518578. (002076/NC-29108)
• Vând Opel Corsa, 2001, 6200E neg. Tel. 0744518578. (002076/NC-29112)
• VW Passat, 2004, Diesel, full options, recent adus, neg. 0766429897. (002078/NC-29114)
• Opel Astra Caravan 1.7 DTI, 2004, AC, geamuri electrice, jante, neg. 0741110578. (002078/NC-29116)
• Mercedes C Klasse, 2004, Diesel, piele, dublu climatronic, parktronic, mahon, jante. 0766429897. (002078/NC-29118)
• Vând Papuc, 2 locuri, an 2003, 15.500 lei. Tel. 0742005072. (8/07/iv/03/NC-29120)
• Vând Dacia Break, anul 1998, bord CN, geamuri ionizate, închidere centralizată, alarmă. Tel. 0751109540. (002064/NC-29123)
• Opel Corsa 1,2i, 4 uşi, an 1996, alarmă, închidere, CD, consumabile noi, preţ neg. Tel. 0726069299. (002065/NC-29127)
• Opel Astra 2.0 DTI, an 2004 XII, full options, recent adus. Tel. 0746988911. (002066/NC-29130)
• Vând Renault Clio Symbol, 2003, full options, impecabil, ţinut în garaj, 6700 E neg. 0745224208. (002063/NC-29132)
• Microbuz persoane 15 locuri, licenţă; Cielo, 1997, îmb. 0742922329. (002069/NC-29133)
• Solenza, 2004, 125 mil.;Dacia, 2003, 95 mil., îmb. 0749204907. (002069/NC-29134)
• **Dubă Hyundai H 100, 2500 cmc, dec. 1998, unic proprietar. 0740118384. (000044/NC-28905)**
• **VW Passat 1,9 TDI, combi 2004,adus 5 august 2007, carte service, 10.400 E. 0747023077. (002024/NC-28932)**
• **Opel Astra 1.7 CDTI, 101 CP, fabr. 2005, piele, navigaţie, xenon, jante, full electric, impecabil, 65.000 km. 0745318829. (000079/NC-29025)**
• **Audi A6, fab. 2005, 2.7 TDI, 180 CP, full options, 80.000 km (modelul nou). 0745318829. (000080/NC-29026)**

• Vând Seat Alhambra, 2004, 7 locuri, terminat leasing, 40.000 lei. Tel. 0728086340. (001063/NC-26160)

• Vând VW Jetta 1,9 TDI, 2006 august, în garanţie, full extra, variante. 0722387376. (001844/NC-28298)

• Logan, mai 2006, full options, 1,5 DCI, 8.000 E neg., garanţie. Tel. 0727843985. (001996/NC-28865)

## *Cumpărări* Auto

• Dacia, Cielo, 1995-2005, plata imediat. 426150, 0742757503. (008602/NC-1121)
• Cumpăr Nova, Supernova, Solenza, Logan, Cielo accidentate, pentru dezmembrat. 0744108878, 0722340155. (000688/NC-24959)
• Cumpăr Dacia pentru dezmembrat, după anul 1985. 0724684902. (000940/NC-26053)
• Cumpăr autoturisme orice model, fabricaţie 2000-2006, în orice stare. 0722387376. (001092/NC-26315)
• Cielo, Espero, Matiz, Opel, Renault şi altele. 0742030440. (001846/NC-28296)
• Renault, Opel, Logan, Solenza, plata pe loc. 451473, 0722291062. (001962/NC-29101)
• Cumpăr Dacia pt. dezmembrat. 0728656308. (00025/NC-29103)
• Persoană fizică cumpăr Dacia Solenza de la proprietar, 2004 -2005 exclus taxi, nelovită, bine întreţinută, ofer 13 mii. 0766320561. (000088/NC-29106)
• Dacia 1995 -2007, urgent. 0746922932, 0740790476, 326899. (002075/NC-29107)
• Solenza, Logan, Supernova, Matiz, Cielo, Skoda Fabia. 0745363930. (002073/NC-29109)
• **Cumpăr VW Golf 3, avariat şi înmatriculat în România. Tel. 0744990147. (002049/NC-29105)**

## *Vânzări* Utilaje agricole

• Vând tractor U650 M +plug, grapă cu discuri, SPC 8, negociabil, convenabil, urgent. Tel. 0721342505. (000990/NC-26082)
• Vând tractor U 650, plug şi grapă cu discuri, com. Drăguşeni, Galaţi. 0741763569. (001546/NC-27653)
• Vând tractor U 650, plug, semănătoare,prăşitoare, disc, remorcă met. Vând şi separat. 332101, 0749575206. (001593/NC-27658)
• Vând tractor universal 445 VR, cu toată gama de utilaje. Tel. 0726836015. (009796/NC-28534)
• Vând tractor Universal 650 cu plug, preţ negociabil. 0726932952. (001951/NC-29094)

## *Vânzări* Electronice

• **Ofertă specială** maşini de spălat, frigidere, DVD, audio, video, televizoare color, second-hand şi telecomenzi 12 lei, calitate garantată. Tel. 316914, 0744853712. (06.07.MR.03/NC-1303)
• Vând /cumpăr /schimb telefoane mobile, service. 464877, 0745088879. (06.07/gc/07/NC-12353)
• Vând vitrină frigorifică orizontală, congelare 30 grade, model italian, inox, accept variante. Tel. 0744614980. (001402/NC-26909)
• INSANE PC vinde calculatoare marca DELL: P3-160lei, P4-400lei; monitoare 17-21", între 110-420lei; laptop P3-750-lei. Garanţie 6 luni. Tel. 0236/493234, 0765214196. Strada Domnească, nr. 20(înainte de Modern) (07.07.TD.03/NC-28205)
• Frigider Whirlpool, 800, monitor Ktc -280, de 2 ani. 0730015151. (8/7/gc/1/NC-28247)
• Vând vitrină frigorifică pentru preparate, 600 lei. 0723294252. (009802/NC-28346)
• Vând vitrină frigorifică orizontală 3 m. 0742038386. (001907/NC-28412)
• Vând cameră video Panasonic M9000, ap. foto Nikon F65 cu accesorii. 0745496716. (009842/NC-28557)
• Vând ladă conservare nouă, (470 l), 1800 lei şi vitrină frigorifică (430 l), 2000 lei. 0752966905. (000011/NC-28822)
• Vând 2 boxe 30 W. Tel. 827680. (000062/NC-28987)
• Vând maşină de tâmplărie (abric +circular +freser) 220 V şi centrală termică Vaillant (pentru piese). Telefon 324830, 0751170101, 0743016460. (0013700/NC-29008)
• Vând calculator Dell (doar unitatea) Intel Pentium 4, 2400 Mhz, 512 MBRAM, DVD -RW, 1000 lei. Tel. 0723418493. (002071/NC-29060)

• **Neosoft vinde din stoc calculatoare, imprimante, tehnică de calcul, încărcări cartuşe şi service IT. Telefon 410014. (6.07. pc.03/NC-11294)**

## *Cumpărări* Electronice

• Cumpăr TV plasmă, diagonala minim 32". Tel. 0744551855. (001920/NC-28606)
• Cumpăr TV plasmă, diagonala minim 32". Tel. 0744551855. (009996/NC-29089)

## *Vânzări* Diverse

• NOU ÎN GALAŢI: Primul depozit de piese hidraulice: pompe, cilindri, distribuitoare, furtunuri, garnituri, filtre. Tel: 0236/419.262 mobil: 0744.281.138, 0743.822.642 (8/07cs04/NC-11095)
• Garaj dublu 50 mp, proprietate personală, zona Ancora. Tel. 0745621898. (000082/NC-23031)
• Vând scaune restaurant noi şi sh, navete plastic cu sticle. Tel. 0748292900. (001000/NC-25959)
• Vând loc de veci în cimitirul de pe str. Ştefan cel Mare, aleea principală, îngrijit, împrejmuit, fără deces, preţ foarte avantajos. Tel. 0722270845. (001393/NC-26904)
• Vând ţeavă cornier, plasă gard, butoaie tablă 200 l. 0741607227. (001547/NC-27395)
• Vând o maşină de muls vaci şi un generator la preţ negociabil. 0741500762, 347174. (001600/NC-27446)
• Vând porumb boabe, cantitate mare, 8000 kg. 0752862309. (009554/NC-27510)
• Vând SRL. 0751530677. (009544/NC-27513)
• Vând staţie Motorola fixă +ceas şi accesorii taximetrie. 0746006251. (009575/NC-27735)
• Vând canapea două locuri 1,35 x0,9 extensibilă 2 m, culoare albastru -verde, 500 lei. 0745775615. (001673/NC-27776)
• Tăuraş 2,9 lei /kg viu. 329244, 0730002097. (009609/NC-27779)
• Vând strung acţionat electric. 0730510152, 0723710404. (009609/NC-27780)
• Vând oi. Tel. 0744235142. (009614/NC-27781)
• Vând garaj Ardaf. Tel. 0730603690. (8/7/ext/6m/NC-27893)


în fiecare zi citeşte...
Viaţa liberă
...totul despre oraşul tău


• Vând motor barcă Mariner, Honda, 8 CP, Mercur 75 CP For Stroc. Tel. 0766563682. (009739/NC-28072)
• Vând motoscutere cu şi fără pedale, capacitate cilindrică 50. Tel. 0746795814. (001805/NC-28148)
• Vând porumb boabe. Tel. 344190, 0740894804. (001895/NC-28400)
• Vând cântar balanţă, 10 kg, 2 buc. Tel. 0740072249, 0766449392. (009847/NC-28401)
• Firmă luminoasă, 2,5 /0,7, uşă şi doi pereţi termopan, 2 /2; set motor Dacia, Piteşti, anvelopă, ţuică casă. 0722373562. (001905/NC-28418)
• Vând scutere import Italia. Tel. 0741583981. (001924/NC-28617)
• Vând garaj Ţiglina II. 0744247701. (009907/NC-28672)
• Vând covor persan manual nou, tablă zincată din recuperări, cântar 10 kg cu greutăţi. 458888. (009986/NC-28790)
• Vând bibliotecă stejar +2 cornize rotunde lemn. Tel. 0745256782. (009972/NC-28791)
• Vând ieftin mobilă dormitor. Tel. 0722251201. (001971/NC-28845)
• Vând pereţi prefabricaţi pentru bloc (310 x260)14 buc. Tel. 0741963611. (0013710/NC-28846)
• Tratamente naturiste, Stelian Fulga, dezintoxicare ficat. 480928. (002016/NC-28894)
• Lichidare stoc. Detergent praf, lichid, soluţii curăţat cuptor încastrabil Italia, rafturi PAL, plită clătite. 0752271070. (000022/NC-28896)
• Vând rochie mireasă, nouă. Tel. 0746402206. (002027/NC-28914)
• Vând garaj auto, deosebit Micro 20. 0742436085. (000037/NC-28916)
• Vând urgent garaj Ţiglina II. 0723342451, 830220. (EC/NC-28981)
• Porumb 1,20 lei /kg. 0740196114. (000076/NC-29003)
• Porci şi purcei, preţuri mici. 0740196114. (000076/NC-29004)
• **Vând pui Brac german din părinţi vânători, atestaţi. 0745589669. (001852/NC-28372)**
• **Vând dormitor Verona, stare excepţională. 0742263493. (009957/NC-28792)**
• **Vând urgent mobilă sufragerie, dormitor, masă rotundă, aragaz, toate în stare bună, preţ 1700 lei negociabil. Telefon 0727575436. (001915/NC-28794)**

• Şeminee şi coşuri de fum. 0722663981. (0001071/NC-22624)

## *Cumpărări* Diverse

• NOU!!! CONSIGNAŢIE OBIECTE ARTĂ. **Preţuri adevărate pentru obiectele dumneavoastră vechi**. Str. Siderurgiştilor, bl. I1, parter (Ultimul Leu). Tel. 315033, 0740417219. (1/07/BC/6/NC-1349)

## Felicitări

• La mulţi ani scumpei noastre naşe Simona Groza. Vă mulţumim pentru tot binele şi vă dorim ca Dumnezeu să vă răsplătească bunătatea. Carmen şi Tudor. (002059/NC-29091)

• Niciodată nu ar fi de ajuns să-ţi spunem cât te iubim, dragă mamă, Elena Spoială, dar acum de ziua ta, împreună cu toţi copiii îţi spunem din suflet la mulţi ani, cu sănătate, bucurii şi fericire. Îţi mulţumim că ne-ai crescut, ne iubeşti şi eşti alături de noi. (009988/NC-29090)

## Matrimoniale

• Bărbaţi, femei pentru căsătorie cu străini. 0724716841. (006617/NC-19928)
• Intelectual, 40 /1,76 /80, căsătorit doresc cunoştinţă dră /dnă drăguţă, suplă pentru o relaţie discretă. OP 9, CP 914. (001651/NC-28582)
• Divorţat 36 ani doresc cunoştinţă doamnă 32 -35 ani pentru o relaţie de prietenie bazată pe sinceritate şi respect. 0751814616. (009918/NC-28704)
• Bărbaţi italieni doresc cunoştinţă cu domnişoare, doamne române pentru căsătorie. 0722479680, 0752903615, 317769. (001966/NC-29092)

## *Arendă* Închirieri

• Închiriez, arendez 15 -20 ha teren agricol, zona Bădălan. Telefon 0743305206. (001278/NC-26602)

Viaţa liberă
preia anunţuri pentru
MONITORUL OFICIAL al ROMÂNIEI

# IMOBILIARE



Viaţa liberă
Întotdeauna, primii!

**Atenţie! Pentru mare publicitate contactaţi DEPARTAMENTUL PUBLICITATE:**
Galaţi, str. Domnească nr. 68, tel: 0236 460719 e-mail: pub@viata-libera.ro, www.viata-libera.ro



**VREŢI SĂ VĂ FACEŢI RECLAMĂ? SUNAŢI LA Tel. 460 719, Fax 460 875**


# DONALDO

**Nu suntem singurii dar suntem cei mai buni.**

**TELEFOANE: 0236 329 395; 329 396; 329 397; 0742 159 070; 0742 159 076; 0742 159 074; 0742 159 075; 0742 159 078**
**Fax: 0236 469 777; E-mail donaldo@donaldo.ro**

| | | | | | | |
|---|---|---|---|---|---|---|
| Gars. | | Port | | parter, simplu | 45 000 | LEI |
| Gars. | | Tiglina | I | et.1, pentru birouri,libera | 35 000 | EURO |
| 1 | cam | Mazepa | I | et.2/10, simplu, BR-uri | 135 000 | LEI |
| 1 | cam | Mazepa | II | parter, bloc mixt | 130 000 | LEI |
| 1 | cam | ICFrimu | | et.2, gr+f, curat | 110 000 | LEI |
| 2 | dec | Micro | 13 | et.2, curat, 2 balcoane | 140 000 | LEI |
| 2 | dec | Micro | 38 | parter, parchet ,balcon | 135 000 | LEI |
| 2 | dec | Mazepa | I | parter, simplu | 165 000 | neg. |
| 2 | sdec | Micro | 19 | et.3, TP, gresie ,faianta | 120 000 | LEI |
| 2 | dec | Micro | 20 | et.4/10, gresie, faianta | 145 000 | LEI |
| 2 | sdec | Micro | 38 | et.4, gresie, faianta | 100 000 | LEI |
| 2 | dec | ICFrimu | | et.1, curat | 170 000 | neg. |
| 2 | sdec | Micro | 16 | et.2, TP, gresie, faianta | 140 000 | neg. |
| 2 | dec. | Mazepa | II | et.3, parchet, curat | 170 000 | LEI |
| 2 | dec. | Sid | | et.4, AC ,TP, 2balcoane | 140 000 | LEI |
| 2 | dec. | Micro | 39C | et 4, TP, AC, gr+f | 135 000 | neg. |
| 2 | dec. | Micro | 20 | et.2, imbunatatit | 150 000 | LEI |
| 2 | sdec. | Micro | 17 | et.2, contorizat | 125 000 | LEI |
| 2 | dec. | Micro | 19 | et.4/10, simplu | 125 000 | LEI |
| 2 | sdec. | Tiglina | I | parter, simplu | 130 000 | LEI |
| 2 | dec. | Micro | 19 | et.7, CT, TP,gresie,faianta | 140 000 | LEI |
| 2 | dec. | Sid | | et.1, 2 balcoane,gresie | 170 000 | LEI |
| 3 | sdec. | Micro | 40 | parter, simplu, liber | 120 000 | neg. |
| 3 | dec. | Sid.Vest | | et.3, CT, gresie, faianta | 170 000 | LEI |
| 3 | dec. | Port | | et.1, imbunatatit, | 240 000 | LEI |
| 3 | dec. | Micro | 38 | et.1, TP, parchet, faianta | 160 000 | LEI |
| 3 | sdec. | Tiglina | I | et.1, simplu, contorizat | 150 000 | LEI |
| 3 | sdec. | Micro | 38 | et.1, balcon, liber | 140 000 | LEI |
| 3 | sdec. | Micro | 17 | et.3, apometre,repartitoare | 150 000 | LEI |
| 3 | dec. | Tiglina | I | et.4, CT, AC, PS-uri | 210 000 | LEI |
| 3 | dec. | I.C.Frimu | | et.3, simplu | 200 000 | LEI |
| 3 | sdec. | Centru | | et.4, parchet, gr+f, | 55 000 | EURO |
| 3 | sdec. | Micro | 19 | et.4, gresie, faianta, cf.1 | 130 000 | LEI |
| 3 | dec. | Micro | 21 | et.6/8, simplu, bloc nou | 180 000 | LEI |
| 4 | sdec. | Micro | 17 | et.2, simplu, liber | 190 000 | LEI |
| 4 | dec. | Micro | 18 | et.7, simplu | 180 000 | LEI |
| 4 | dec. | Mazepa | I | et.8, CT, TP, parchet | 250 000 | LEI |
| 4 | sdec. | Micro | 39A | et.3, simplu | 140 000 | LEI |

**ÎNCHIRIERI OFERTE**

| | | | | | |
|---|---|---|---|---|---|
| SPATIU | Domneasca | | fostul restaurant Sidney | 20 E/ | mp |
| SPATIU | Fac.Mecanica | | St-151 mp, pt. firma | 1000 E/ | luna |
| gars | Tiglina | I | parter, pentru birouri | 150 E / | luna |
| 2 dec | Micro | 20 | et.3 , mobilat si utilat | 600 Lei/ | luna |
| 2 sdec | Tiglina | II | et.4, mobilat si utilat | 180 E/ | luna |

**OFERTE VÂNZĂRI TERENURI, SPAŢII COMERCIALE, CASE**

| | | | | | | |
|---|---|---|---|---|---|---|
| TEREN | | Centura | | S- 10 ha | 100 E/ | mp |
| TEREN | | Domneasca | | S-400mp, d=13m | 500 E/ | mp |
| TEREN | | DN 26 | | St-5 000mp, d=47 m | 50 E/ | mp |
| TEREN | | DN 26 | | St-4 000 mp, d=18 m | 30E/ | mp |
| TEREN | | Metro | | S-5 000 mp, d=18m | 70 E/ | mp |
| TEREN | | Metro | | S-1 000mp, d=22m | 90E/ | mp |
| TEREN | | Centura | | St- 5 000 mp, d=20m | 35 E/ | mp |
| TEREN | | Centura | | St-1 300 mp, d=17 m | 45 E/ | mp |
| TEREN | | Tirighina | | St-25 000 mp, d=123m | 40E | mp |
| TEREN | | Atlas | | St- 20 000mp, d=55 m | 15E | mp |
| TEREN | | Arcasilor | | St-670 mp, d=27m | 90 E/ | mp |
| TEREN | | Micro 17 | | St-750 mp, d=15 m | 90E/ | mp |
| TEREN | | Vinatori | | St-1 300 mp, d=18 m | 15 E/ | mp |
| TEREN | | Centru | | St-800mp, d=16 m | 240 000 | euro |
| TEREN | str. | Cosbuc | | St-650mp, d=11 m | 250 E/ | mp |
| Sp.com. | | Micro | 19 | St-30mp, imbunatatit | 50 000 | Euro |
| CASA | str. | Romana | | St-136mpSc-90mp,utilitati | 250 000 | lei |
| CASA | | Centru | | St-335 mp, Sc-180mp | 400 000 | Euro |
| CASA | | Vinatori | | St-1100mp,Sc-100mp,d=25m | 200 000 | lei |
| CASA | zona | Port | | St-311mp,Sc-110mp,d=12m | 200 000 | lei |
| CASA | zona | I.C. Frimu | | St-200mp,Sc-120mp,d=12m | 250 000 | lei |

**De vânzare:**

**Imobil situat pe strada Domnească.**
**St = 494 mp**
**Sc = 240 mp**
**Toate utilităţile**
**Preţ 450 000 Euro.**

**Grupul Imobiliar Donaldo, în parteneriat cu firma Master Haus SRL, vine în întâmpinarea clienţilor cu un amplu proiect ce constă în construirea de case (înşiruite, duplex, unifamiliale). Pentru detalii vă aşteptăm la sediul firmei, unde vă putem prezenta peste 50 de modele, preţurile începând de la 65 900 euro, în funcţie de gama de dotări.**

**Donaldo vinde, în condiţii avantajoase, apartamente cu 2 camere, la mansardă, zona Piaţa Energiei, preţuri începând cu 119.000 RON.**

**Dotări : - uşă metalică**
**- parchet**
**- gresie**
**- faianţă**
**- centrală termică.**

www.donaldo.ro
donaldo

**Str. G. Coşbuc, Nr. 3, Bl. M1, Ap. 6, Et. 1 intersecţia Coşbuc cu Brăilei, lângă CEC**


## *Vânzări* Garsoniere

• Vând garsonieră I2, Ţiglina II, et. 2, superîmbunătăţită, urgent. Tel. 0747572728. (009108/NC-25900)
• Vând garsonieră ultracentral, parter, G4, posibil privatizare. Tel. 0723839099. (001238/NC-26532)
• Vând garsonieră 3/4, Viaduct, preţ negociabil. Relaţii tel. 0722267216, 0742592285. (009293/NC-26835)
• Garsonieră Micro 40, et. 2, baie şi balcon, 290 milioane. 0746551187. (009392/NC-27007)
• Vând garsonieră Micro 40, et. 3, 40.000 lei negociabil. Tel. 0744430692, 0740087968. (009771/NC-28199)
• Vând garsonieră ultradotată şi mobilată în stare f. bună, etaj IV, A-uri. 0743939722. (001847/NC-28288)
• P.f. vând garsonieră Viaduct, 1/4 +başcă 6 mp parter, preţ negociabil. 0742070937, 0741779269. (009807/NC-28359)
• Vând garsonieră îmbunătăţită Micro 19, negociabil. Tel. 470370, 0766479236. (009837/NC-28360)
• Vând garsonieră Micro 40, str. Năruja nr. 25, bl.C4, ap. 10. Tel. mobil 0747771980. (001912/NC-28446)
• Vând garsonieră lux, utilată complet, Aurel Vlaicu sau schimb apartament 2 camere, ofer diferenţă. 0748686688. (009855/NC-28563)
• Vând garsonieră I2, Ţiglina II, et. 2. Tel. 0744286658. (009491/NC-28564)
• Vând garsonieră Ţiglina, bl. A4, parter, îmbunătăţiri, pt. sediu birou. Telefon 0765253556. (001935/NC-28626)
• Vând garsonieră Micro 19, G4, etaj 1, impecabilă, 25.000 neg. Tel. 0740955222. (001936/NC-28627)
• Vând garsonieră lux, Muncă şi Artă, parter, 800 mil. 0766591958. (009941/NC-28722)
• Vând garsonieră lux, Muncă şi Artă, et. 2, 830 mil. 0766313342. (009941/NC-28723)
• P.f. vând două garsoniere Ţiglina I, etaj 1 şi etaj 6. Tel. 0748571960. (009973/NC-28771)
• P.f. vând garsonieră Ţiglina I, I7, et. 5/10. 0721380805, 0741062117. (001982/NC-28839)
• Vând garsonieră la Viaduct, bl. B, et. 4, fără probleme cu izolaţia, uşă metalică, gresie, faianţă, mochetată, preţ 400 milioane negociabil. Tel. 0744662170. (001986/NC-28841)
• Ţiglina I, A5, et. 1, îmbunătăţită, 110.000 lei. Tel. 0742323203. (8/7/gc/11/NC-28988)
• Vând garsonieră Mehid 1, 45.000 lei. 0740168884. (000067/NC-28989)
• P.f. vând garsonieră Aurel Vlaicu, etaj 1, îmbunătăţită, 790.000. 0746873643. (000075/NC-29001)
• Vând garsonieră Ţiglina I, pe Saturn, stradal, simplă, preţ avantajos. 0746639161. (000089/NC-29028)
• Garsonieră Micro 40, 45.000 lei negociabil. 0741607371. (000087/NC-29029)
• Garsonieră Ţiglina 2, îmbunătăţită, modificată, 2 balcoane, 100.000 lei negociabil. 0749080651, 0749080652. (002072/NC-29065)

## *Vânzări* 1 cameră

• Vând apartament o cameră Mazepa I, etaj 4, îmbunătăţit (mobilat sau nu). 0751709218. (009359/NC-26914)
• Vând cameră CFR, 32.000 negociabil, intabulată. 0728131059. (001452/NC-27028)
• P.f. vând ap. o cameră, I.C. Frimu. Tel. 0751034400, 0746913434. (009469/NC-27315)
• Vând ap. 1 cam. I.C. Frimu, N5. Tel. 0726305833. (009451/NC-27316)
• Apartament 1 cameră Micro 20, 900 milioane. 0740050240. (009510/NC-27376)
• 1 cameră lux, Port, liberă, gr. sanitar. 0746532938. (009569/NC-27598)
• Cameră Port, parter, posibilităţi, 45.000. 0742319347. (009660/NC-27897)
• Vând ap. 1 cam. Micro 39A. Tel. 0740822999. (001816/NC-28369)
• Vând o cameră Micro 39B, parter, foarte îmbunătăţită. Tel. 0752200088. (001926/NC-28473)
• Vând o cameră I.C. Frimu, et. 2, 110.000 lei. 432872, 0720330741. (009865/NC-28605)
• 1 cam. Mazepa, Salcia, la cheie, 4/4, 125.000 neg. 0745227466. (001940/NC-28644)
• P.f. vând cameră Viaduct, parter +başcă prin casă, 45.000 neg. 0748107471. (009932/NC-28726)
• Vând urgent apartament 1 cam. Micro 38, liber. 318622, 0724309129. (000097/NC-29049)
• **Vând apartament o cameră Micro 40. Tel. 0765263051. (0013683/NC-28765)**

## *Mica* Publicitate

## *Vânzări* 2 camere

• Vând apartament cu 2 cam., mansardă, I.C. Frimu. 0723920556. (001441/NC-27000)
• P.f. vând ap. 2 semi îmbunătăţit, p/4, preţ neg. Nr. 0740050805, 0744582911. (009425/NC-27081)
• Incredibil! La numai 1,49 mld apartament 2 cam. dec. suprf. 55 mp la cheie. Tel. 0745361207. (001476/NC-27084)
• Societate construcţii vinde apartamente la cheie cu parcare la demisol, supr. 120 mp. Telefon 0766522783. (001476/NC-27085)
• Vând apartament două camere, 3/10, Micro 18, îmbunătăţit. 0740516025, 446577. (009556/NC-27587)
• 2 camere îmbunătăţite, libere, Doja, 160.000, urgent. 0746532938. (009568/NC-27597)
• Vand 2 camere, confort 1, tel: 329396; 0742159071 (08/07/mr/08/NC-27642)
• Vând apartament 2 cam. Ţiglina II, et. 4, îmbunătăţit. 495317. (009772/NC-28183)
• Ap. 2 cam. stradal, îmb., merită văzut. 472177, 0746168192. (001819/NC-28259)
• Vând apartament cu două camere la parter în Micro 17, bloc O, sc. 1, apartament 4, ideal pentru privatizare. Tel. 0752610346. (001851/NC-28354)
• Vând ap. 2 cam. +garaj Micro 19, parter din 10, îmbunătăţit. 0745655209. (009873/NC-28447)
• Proprietar 2 camere Mazepa, 4/4, îmbunătăţit. 0745636418. (009871/NC-28448)
• Vând apartament 2 camere parter, Ţiglina II, deosebit. Tel. 0749172496. (009886/NC-28508)
• Piaţa Centrală, et. 3, termopan, parchet, liber. 0748030634. (001890/NC-28577)
• P.f. vând urgent apartament 2 camere semidecomandat, stradal, preţ negociabil. Tel. 0740614103. (009821/NC-28578)
• 2 cam. semi, în spate la Agatour, et. 2, simplu, 55 mp, 150.000. 0752264483. (001902/NC-28598)
• Doja, F-uri, liber, 52 mp, 155.000. 0752264497. (001902/NC-28599)
• 2 cam. I.C. Frimu, B-uri, et. 4/4, curat, liber, 140.000. 0752264497. (001902/NC-28600)
• P.f. vând ap. 2 cam. dec. Mazepa II, 4/4, îmbunătăţit. Tel. 0740750404. (001921/NC-28601)
• Vând apartament în Siderurgiştilor Vest, str. Gheorghe Doja, bloc 1A. 0744240052. (4994620/NC-28619)
• P.f. vând ap. 2 cam. dec. Micro 17, 4/4, pod, gresie, faianţă, parchet, termopane, totul schimbat, 160.000 lei, merită văzut. 0743014311. (009872/NC-28618)
• 2 dec. 2 Babe, 3/4, 3 balcoane, 63 mp, stradal. 0745227466. (001940/NC-28647)
• 2 sdec. Ţiglina 2, et. intermediar, simplu, liber, 145.000 neg. 0745227466. (001940/NC-28648)
• 2 dec. Siderurgiştilor, îmbunătăţit, liber, 150.000 lei. 471834, 0744176959. (8/7/bc/22/NC-28649)
• 2 sdec. Micro 17, etaj 2, 130.000. 0722612683. (49*94962/NC-28678)
• 2 dec. General, simplu, 165.000. 0765467188. (4994962/NC-28679)
• Persoană fizică vând ap. 2 camere semidecomandat, parter, ultracentral, negociabil. Telefon 0747152113. (009921/NC-28735)
• Vând 2 decomandate Micro 19, 42 mp , et.3, stradal. Tel. 477705, 0788.33.70.73 (8/07bc31/NC-28748)

Siguranţă şi respect!
• Tel. 0236. 433.065
• Mob. 0741/145. 450
ALEXIS
Str. Brăilei, nr. 159, Ţiglina 1, bloc A6, ap. 40

nou! Peste 43.000 de cititori virtuali / lună
Peste 43.000 de potenţiali clienţi pentru tine
Viata Libera - Galati, ROMANIA
Reclamă în „Viaţa liberă" - ediţia on-line
Caută acum !
Address www.viata-libera.ro

# IMOBILIARE

Marţi, 7 August 2007

Viaţa liberă
Cartele Pre Pay Vodafone la cele mai bune preţuri prin cea mai mare reţea de difuzare din Galaţi
Acum găseşti în toate chioşcurile
Cartela Vodafone 6 $ 20 RON
Cartela Vodafone 10 $ 33 RON
Pachet Vodafone 17 RON

**Atenţie! Pentru mare publicitate contactaţi DEPARTAMENTUL PUBLICITATE:**
Galaţi, str. Domnească nr. 68, tel: 0236 460719 e-mail: pub@viata-libera.ro, www.viata-libera.ro



**VREŢI SĂ VĂ FACEŢI RECLAMĂ? SUNAŢI LA Tel. 460 719, Fax 460 875**


## www.media-plus.ro

Ţiglina I, bl.A1, etaj 1, ap.44 — TRANZACTII IMOBILIARE

0721.378.113, 0724.055.420, 0741.202.581, 0788.279.276

**477292** TEL/FAX
WWW.MEDIA-PLUS.RO

**Economisesti timp si bani trimitind un SMS la 0724055424 cu textul " vand imobil ". In cel mai scurt timp vei fi contactat de unul dintre agentii nostri (telefon cu tarif normal)**

- **Garsoniera Gara,** 35.000 lei — etaj 2, balcon, curata
- **Garsoniere Viaduct,** 40.000 lei — etaj 2, suprafata 20 mp, simpla
- **Garsoniera Port,** 45.000 lei — suprafata 20 mp, libera, parter, simpla
- **Garsoniera Aviatiei,** 55.000 lei — etaj 2, supraf. 20 mp, balcon, grup sanitar, termopan
- **Garsoniera Micro 19,** 75.000 lei — etaj 1, bloc mixt, instalatii sanitare noi, tamplarie noua
- **Gars A. Vlaicu,** 76.000 lei — parter, gresie, faianta, de actualitate
- **Garsoniera Tiglina I,** 77.000 lei — simpla pe colt suprafata 30 mp
- **1 camera Micro 38,** 77.000 lei — gaze, parchet, intretinut, libera,
- **1 camera Aviatiei,** 80.000 lei — bloc mixt, parter, gaze, libera
- **2 camere Viaduct,** 85.000 lei — parter, termopan, parchet, curat
- **Garsoniera Tiglina I,** 85.000 lei — etaj 5, stradala, libera
- **2 camere Aviatiei,** 85.000 lei — simplu,
- **1 camere Micro 20,** 90.000 lei — bucataria mobilata, termopan, curata,
- **Garsoniera Tiglina I,** 90.000 lei — etaj 3, simpla, libera, A-uri
- **2 camere Aviatiei,** 95.000 lei — etaj 2, balcon, termopan, gresie, faianta, curat
- **1 camera I.C.Frimu,** 100.000 lei — balcon, curata, libera stradal
- **2 camere Micro 19,** 100.000 lei — parter, geam termopan, baia renovata
- **2 camere Aviatiei,** 100.000 lei — etaj 2, tamplarie noua
- **1 camera Micro 20,** 105.000 lei — etaj 5, gresie, faianta, curat
- **1 camera I.C.Frimu,** 110.000 lei — etaj 3, simplu, curat
- **2 camere Micr o 38** 110.000 lei — gresie, faianta, parchet, termopan,
- **2 camere Tiglina I,** 120.000 lei — parter, confort I, simplu
- **2 camere Micro 19,** 120.000 lei — parter, balcon, intretinut, supafata 40 mp
- **1 camera Mazepa I,** 120.000 lei — etaj 6, mobilat, utilat, vedere la Dunare
- **2 camere Micro 17,** 125.000 lei — parter, balcon, curat,
- **4 camere Micro 39,** 125.000 lei — parchet, balcon, curat
- **1 camera Micro 17,** 125.000 lei — bloc nou, curat, suprafata 42 mp,
- **2 camere Micro 19,** 125.000 lei — etaj 3, balcon, simplu
- **2 camere Micro 17,** 125.000 lei — etaj 2, confort I, modest
- **2 camere Micro 39C,** 130.000 lei — parter, simplu, curat,
- **2 camere Micro 19** 130.000 lei — etaj 4 / 10, varianta mare stradal,
- **2 camere Tiglina II,** 130.000 lei — simplu, curat, contorizat
- **2 camere Micro 17,** 130.000 lei — parter, balcon la dormitor
- **3 camere Micro 40,** 130.000 lei — balcon din constructie, termopan, gresie, faianta
- **3 camere Micro 19,** 130.000 lei — confort I, simplu, stradal
- **2 camere Micro 21,** 130.000 lei — etaj 6/10, decomandat, balcon
- **2 camere Micro 20,** 135.000 lei — etaj 1, termopan gresie faianta
- **4 camere Micro 39 B,** 135.000 lei — etaj 3, simplu, balcon
- **2 camere Centru,** 135.000 lei — etaj intermediar, simplu
- **2 camere Micro 18,** 135.000 lei — etaj intermediar, mochetat, liber
- **2 camere Centru,** 135.000 lei — etaj 4/7, simplu, intretinut
- **3 camere Micro 38,** 140.000 lei — parchet laminat, termopan

**463737** TEL/FAX
WWW.MEDIA-PLUS.RO

**Economisesti timp si bani trimitandu-ne anuntul de vanzare la adresa office@media-plus.ro. In cel mai scurt timp vei fi contactat de unul dintre agentii nostri.**

- **2 camere I.C.Frimu,** 140.000 lei — termopan, intretinut
- **2 camere Micro 16,** 142.000 lei — etaj 1, simplu, curat
- **2 camere Micro 13B,** 143.000 lei — etaj 2, 2 balcoane, intretinut
- **2 camere Siderurgistilor,** 145.000 lei — curat intretinut
- **2 camere A. Vlaicu,** 140.000 lei — etaj intermediar, mobilat utilat 2007,
- **3 camere Micro 21,** 145.000 lei — extindere cu autorizatie, termopan, liber
- **3 camere Micro 17,** 150.000 lei — 2 balcoane, termopan, acoperit cu tabla
- **2 camere Nae Leonard,** 150.000 lei — 2 balcoane, simplu, intretinut
- **2 camere Tiglina II,** 150.000 lei — etaj 3, parchet, simplu, liber
- **2 camere Siderurg. Vest,** 150.000 lei — termopan, exterior interior, curat
- **3 camere Micro 18,** 150.000 lei — 2 gr. sanitare, 2 balc., sud, instalatii sanitare noi
- **2 camere Micro 20,** 150.000 lei — etaj 2, confort I, pozitie buna, baia renovata
- **1 camera N.Leonard,** 48.500 euro — etaj 1, termopan, renovat
- **3 camere Micro 13B,** 153.000 lei — confort I, 2 balcoane, curat
- **2 camere Micro 19,** 155.000 lei — etaj 2, conf. I, centrala termica, termopan, parchet
- **1 camera Mazepa I** 155.000 lei — etaj 4 / 10, suprafata 42 mp, 2 balcoane,
- **2 camere Micro 17,** 155.000 lei — etaj 1, 2 balcoane, termopan, est
- **2 camere Micro 19,** 155.000 lei — etaj intermediar, 2 balcoane, simplu, spatios
- **2 camere Mazepa II,** 160.000 lei — etaj 4, liber, renovat recent
- **2 camere Micro 21** 160.000 lei — etaj 1, simplu, liber, sud
- **2 camere Silozului,** 160.000 lei — etaj 3, suprafata 52 mp, simplu
- **2 camere Micro 17,** 160.000 lei — etaj 3, termopan, gresie, faianta, utilat nou
- **2 camere Nae Leonard,** 165.000 lei — parter, stradal, intretinut
- **2 camere Micro 18,** 160.000 lei — etaj 3, curat, termopan
- **2 camere Mazepa II,** 160.000 lei — etaj 6, simplu
- **2 camere Mazepa,** 165.000 lei — BR-uri, parter, suprafata 55 mp, simplu
- **2 camere Tiglina I,** 165.000 lei — parter cu balcon 10 mp, autorizat, PS-uri
- **3 camere Micro 16,** 160.000 lei — etaj 3, vest, simplu,
- **2 camere Doja,** 168.000 lei — etaj 3, liber, suprafata 54 mp
- **3 camere Micro 17,** 170.000 lei — parter, gresie, faianta, termopan, confort I
- **4 camere Micro 17,** 170.000 lei — etaj intermediar, vedere la str Brailei,
- **3 camere Micro 20,** 170.000 lei — stradal, etaj intermediar, curat
- **3 camere Parfumul Tiliei,** 170.000 lei — etaj 2, simplu, curat
- **2 camere Nae Leonard,** 175.000 lei — etaj 3, 60 mp, centrala termica, termopan, 2 balc.
- **2 camere Domneasca,** 50.000 euro — vedere bilaterala, suprafata 60 mp, simplu
- **3 camere Micro 17,** 55.000 euro — etaj 3, faianta, gresie, curat, rulouri exterioare
- **2 camere P-ta Centrala,** 60.000 euro — etaj 3, termopan interior / exterior, renovat
- **3 camere Centru** 60.000 euro — balcon la toi apartamantul, vedere la Dunare, amenajat, termopan, gresie, faianta, mochetat, mobilier la comanda, eventual mobilat
- **3 camere Micro 20,** 55.000 euro — etaj 2, gresie, parchet, termopan, liber
- **3 camere Siderurgistilor,** 175.000 lei — 3 balcoane, 2 gr. sanitare, stradal
- **3 camere Centru,** 180.000 lei — etaj 2, imbunatatit, liber

**477292** TEL/FAX

**Economisesti timp si bani trimitandu-ne anuntul de vanzare la adresa office@media-plus.ro. In cel mai scurt timp vei fi contactat de unul dintre agentii nostri.**

- **2 camere Mazepa II,** 180.000 lei — etaj 3, simplu, vedere la Dunare
- **3 camere Tiglina II,** 180.000 lei — decomandat, 2 balcoane, termopan, contorizat
- **3 camere Micro 16,** 180.000 lei — confort I, cetrala termica, gresie, faianta
- **3 camere I.C.Frimu,** 195.000 lei — etaj 2, simplu, curat
- **4 camere Micro 20,** 52.000 euro — etaj intermediar, 2 grupuri sanitare, imbunatatit
- **3 camere Sid- Vest,** 205.000 lei — etaj 3, stradal, liber, est
- **3 camere Sid - Vest,** 210.000 lei — termopan, interior / exterior, renovat recent, liber,
- **3 camere I.C.Frimu,** 220.000 lei — parter, centrala termica, semimobilat
- **3 camere Micro 20** 220.000 lei — etaj 3, izolatie interior / exterior, proiect, centrala, parchet termopan,
- **2 camere P-ta Centrala,** 70.000 euro — etaj 2, bloc nou / A-uri, amenajat modern, finisaje deosebite, liber
- **3 camere I.C.Frimu,** 230.000 lei — etaj 2, termopan, interior / exterior
- **3 camere Micro 17,** 235.000 lei — bloc nou, centrala termica, liber, termopan, curat est - vest, accepta plata in 2 rate (rest de pret)
- **3 camere I.C.Frimu,** 240.000 lei — S-uri, etaj 3, 2 balcoane, 2 gr sanitare, simplu
- **4 camere Micro 20,** 240.000 lei — parter, 2 balcoane cu autorizatie, liber, amenajat si renovat modern
- **4 camere Siderurgistilor,** 78.000 euro — etaj 3, 3 balcoane, termopan partial, vedere la strada
- **3 camere I.C.Frimu** 85.000 euro — parter, balcon 20 mp cu autorizatie, termopan, tamplatie interioara din aluminiu, mobilat, loc de parcare, suprafata totala aproximativ 90 mp
- **4 camere I.C.Frimu,** 85.000 euro — etaj 2, suprafata 100 mp, centrala termica, parchet, accepta variante la pret
- **4 camere Siderurgistilor** 95.000 euro — etaj 2, 106 mp, gresie, faianta, termopan, centrala termica cu incalzire prin pardoseala, parchet bambus, jacuzzi cu cromotrapie, 2 grupuri sanitare aer conditionat, utilat, mobilat
- **4 camere P-ta Centrala,** 100.000 euro — etaj 3, bloc nou, centrala termica, 2 aparate de aer conditionat, amenajat
- **4 camere Miorita,** 170.000 euro — etaj 1, suprafata 130 mp, 3 balcoane, 2 bai, parchet in dormitoare, 2 spatii de depozitare la subsol de 25 mp, loc de parcare pentru o masina ingradit in curte interioara, finisaje deosebite, liber, negociabil

PRETURILE PREZENTATE IN GRILA SUNT INFORMATIVE SI IN MAJORITATEA LOR NEGOCIABILE. GRILA REPREZINTA UN EXTRAS DE OFERTA, PENTRU MAI MULTE DETALII SI PROGRAMARI, CONTACTATI-NE LA ORICARE DIN NUMERELE DE TELEFON , LA E-MAIL: OFFICE@MEDIA-PLUS.RO SAU DIRECT LA PUNCTUL DE LUCRU DIN TIGLINA I, BLOC A1, ETAJ 1, APARTAMENT 44

## easy-rent-plus

SERVICIU DE INCHIRIERI RAPIDE OFERIT DE MEDIA PLUS
0724.055.421

SOLICITAM OFERTE DE APARTAMENTE, CASE, TERENURI, SPATII COMERCIALE SI DE PRODUCTIE PENTRU INCHIRIERE LA CELE MAI MICI COMISIOANE DE INTERMEDIERE
0% PENTRU PROPRIETAR, 50% PENTRU CHIRIAS

- **Garsoniera Micro 40,** 200 lei — parter, baie termopan
- **1 camera Mazepa I,** 110 euro — etaj 2, mobilier modest,
- **1 camera Nae Leonard,** 400 lei — S-uri, parter, nemobilat
- **3 camere Micro 20,** 500 lei — etaj 4, semimobilat, centrala termica
- **Garsoniera Tiglina I,** 500 lei — etaj 3, amenajata, mobilata, utilata, cabina dus
- **1 camera Port,** 550 lei — etaj 2 mobilier mediu
- **2 camere Nae Leonard,** 200 euro — etaj 3, mobilier nou, utilat
- **2 camere Centru,** 650 lei — etaj 1, mobilier mediu
- **2 camere Sid - Vest,** 700 lei — etaj 3, centrala termica renovat,
- **2 camere P-ta Centrala,** 300 euro — etaj 5, mobilat, utilat, spatios, curat,
- **3 camere Doja,** 300 euro — parter, curat, pentru birouri
- **1 camera Tiglina I,** 300 euro — PS-uri, etaj 1, 50 mp, amenajat modern, centrala termica, aer conditionat, mobilat si utilat obiecte noi
- **2 camere Centru,** 450 euro — mobilat, utilat modern, centrala termica, aer conditionat, deosebit, totul nou
- **Spatiu comercial,** 8 euro / mp — sau de productie, suprafata totala 900 mp, constructie recenta, amenajata, cu termopan, necompartimentat, incalzire centrala proprie, acces la soseaua de centura
- **Hala** 5 euro / mp — 1500 mp, inaltime 6 m, centrala termica, curent 220 v- 380 v, grup sanitar
- **Imobil Zona Cosbuc,** NEGOCIABIL — 4 camere si dependinte, amenajat pentru birouri, toate utilitatile, suprafata 120 mp, centrala termica
- **Spatiu pentru birouri,** 300 euro /luna — suprafata 74 mp, grup sanitar, mochetat, etaj 2
- **Casa Zona Centrala,** 10 euro / mp — suprafata totala 100 mp, aer conditionat, centrala termica, pentru birouri

SPATIU COMERCIAL PENTRU
VANZARE 90.000 euro
INCHIRIERE 2 euro/ mp .

SUPRAFATA 304 MP; DESCHIDERE 16 M; CONSTRUCIE 96 MP; TOATE UTILITATILE SPATIU DE DEPOZITARE SI BIROURI;

SPATIU COMERCIAL ADA MARINESCU

SPATIU 76,12 MP
SPATIU DEPOZITARE 13,46 MP
VESTIAR 12,06 MP
3 GRUPURI SANITARE 5,26 MP
TOTAL: 106,9 MP
VITRINA 5,35 M
ACCES SEPARAT
15 EURO / MP

INCHIRIERE VILA PE FALEZA SUPERIOARA

PENTRU LOCUINTA, BIROURI, CABINETE MEDICALE
3000 EURO/LUNA

## CASE SI TERENURI

- **Teren Lepsa ,** 20 euro / mp — 466 mp, pozitie buna, intravilan

### TERENURI LA DN 26

- **Teren DN 26** pret negociabil — loturi de 508 mp
- **Intravilan Vanatori** 50 euro / mp — 14000 mp, deschidere la DN 26 - 40 m
- **Extravilan Tulucesti** 18 euro / mp — 1500 mp, deschidere la DN 26 - 60 m
- **Intravilan Vanatori,** 33 euro / mp — suprafata totala 1000 mp, in interiorul localit.

### TERENURI LA DN 25

- **Intravilan Galati,** 70 euro / mp — 5000 mp, deschidere la DN 25 - 50 m
- **Intravilan Galati** 70 euro / mp — 5400 mp, deschidere la DN 25 - 54 m

### TERENURI GALATI

- **Teren Nae Leonard,** 350 euro / mp — 700 mp, deschidere 27 m, cladiri demolabile
- **Teren strada Traian,** 230 euro / mp — 1960 mp, deschidere 26 m, cladiri demolabile
- **Intravilan Zona Centura,** 90 euro / mp — 2000 mp, deschidere 22 m la Centura
- **Teren N.Alexandrescu, (fosta Chicus)** 170 euro / mp — suprafata 575 mp, deschidere 2,5 m / 12,75 m
- **Terenuri zona Arcasilor** 130 euro / mp — 2 loturi 600 mp, deschidere 12 m, adancime 50 m; 1 lot 700 mp, deschidere 14 m, adancime 50 m; total - 1900 mp, deschidere 38 m, adancime 50 m
- **Teren Cosbuc,** 400 euro / mp — suprafata 900 mp, deschidere pe 3 laturi, - 54 m,
- **Casa+Teren Zona Masnita,** 250.000 euro — suprafata teren - 520 mp, deschidere 13 m, D+P+I+M, constructie 2000, BCA + caramida, acoperita cu tabla, cenrala trmica, canalizare
- **Casa cu Teren petabil pentru birouri ZONA PIATA CENTRALA** — suprafata teren 602 mp, suprafata construita 234 mp, toate utilitatile 275.000 euro negociabil
- **Teren Arcasilor,** 120 euro/mp neg. — suprafata 1100 mp, deschidere 19,5 mp, toate utilitatile pe teren
- **Teren Vanatori,** 110.000 lei — suprafata aproximativa 900 mp, front stradal 14 m, adancime 63 m

IMOBIL P+1 ZONA CENTRALA
SUPRAFETE TEREN: 260 MP
DESCHIDERE: 7 M
AMPRENTA: 80 MP
DESFASURATA: 160 MP
TOATE UTILITATILE
INCALZIRE CENTRALA
PRET: 590.000 LEI
VARIANTE IMOBILIARE
TEL 0724055421

CASA ZONA SPITALULUI MUNICIPAL

SUPRAF. TEREN: 230 MP
SUPRAF. CONSTRUITA: 115 MP
TOATE UTILITATILE
CENTRALA TERMICA
83.000EURO

CASA P+M, ZONA DOGARIEI
SUPRAFATA TEREN 440 MP
AMPRENTA CONSTRUCTIE 90 MP
APA, GAZE, CANALIZARE, CENTRALA TERMICA
PARTERUL FINISAT
140.000 EURO

DE VANZARE — INFORMATII 0724055421

250.000 EURO

IMOBIL STRADA DOMNEASCA
LIVING + 3 DORMITOARE
AMENAJARI RECENTE, TOATE UTILITATILE

DE VANZARE

380.000 EURO
WWW.MEDIA-PLUS.RO


## *Vânzări*
## 2 camere

• Persoană fizică vând apartament 2 camere, semidecomandat, curat, zona Spicul. Telefon 0722456670. (001964/NC-28782)

• Vând 2 semi., p, îmb., 110 neg. Micro 40. Tel. 0751014552. (009981/NC-28783)

• 2 cam. 3/4, Mazepa II, 2 balcoane, CT +ac, g +f, complet mobilat,utilat, parchet, termopan, negociabil. 0744583358. (009977/NC-28784)

• 2 sdec. Ţiglina 2, parter, centrală, curat, 150.000 lei neg. 0723583176, 0749042698. (009969/NC-28786)

• Persoană fizică vând ap. 2 cam. 0744134948. (009979/NC-28787)

• P.f. vând apartament 2 camere Micro 19. 0741972710. (009923/NC-28788)

• Vând apartament două camere dec., et. 2, stradal, lângă Billa, 19, utilat şi mobilat, curat, întreţinut, preţ 160.000 lei. Tel. 0747302378. (001989/NC-28843)

• P.f. vând urgent ap. 2 camere, decomandate, etaj I. Tel. 317930. (009993/NC-28844)

• Vând 2 dec. Micro 18, et. 5/10, îmbunătăţit. Tel. 0749041317. (002019/NC-28880)

• Vând apartament 2 camere, etaj 1. 0741159189. (000051/NC-28937)

• P.f. vând apartament 2 cam. dec. Micro 38, et. 1, liber, Y-uri, preţ 128.000 lei. 0747894438. (000053/NC-28938)

• 2 decomandate, F.Mecanică, parter, amenajat, liber, 165 mii lei, 0724224315 (8/07cs23/NC-28965)

• 2 decomandate , Micro 39 b, parter, 50 mp, totul nou, liber, 140 mii lei , 0724224315 (8/07cs23/NC-28968)

• 2 decomandate Micro 19, etaj 2, Termop, UM, liber, 95 mii lei, 0724224315 (8/07cs23/NC-28969)

• 2 camere Micro 19, etaj 2, balcon. 0724116672. (000063/NC-28982)

• 2 camere Ţiglina 2, 3/4, 135.000. 316046, 0748420678. (8/7/bc/27/NC-28983)

• 2 decomandate parter, bloc nou, 135.000. 316046, 0748420678. (8/7/bc/27/NC-28984)

• 2 decomandate Nae Leonard, îmbunătăţit, 160.000.316046, 0746549162. (8/7/bc/27/NC-28985)

• 2 camere parter, Centru, Faleză, liber. 0745112302. (002050/NC-28986)

• P.f. vând ap. 2 camere decomandate, Siderurgiştilor Vest, etaj 4, 1,45 miliarde. Tel. 460285, 0741504179. (002060/NC-29010)

• 2 decomandate Micro 19, 2/4, 1,1 mld. 438874. (8/7/bc/1/NC-29041)

• 2 decomandate Doja, curat, 1,350 mld. 438874. (8/7/bc/1/NC-29043)

• Apartament Micro 40, parter, arată f. bine, 1 mld. 0724309129, 318622. (000097/NC-29056)

• Vând 2 decomandate IREG, simplu, curat, stradal, 140.000 lei. 0742319605, 0749080652. (002072/NC-29063)

• 2 decomandate Micro 17, et. 1, 2 balcoane, tm, stradal, 155.000 lei. 435949, 0749080652. (002072/NC-29064)

• Vând 2 camere PS-uri, et intermediar, recent renovat, totul nou, 180000 neg. 0749/626291 (8/07cs13/NC-29110)

• Vând 2 decomandate, simplu, curat, geam la baie, preţ negociabil 0726/166319 (8/07cs13/NC-29113)

• 2 camere, M 17, parter, zonă complex, ideal privatizare, 150.000 lei, 473.003 (8/07cs12/NC-29151)

• 2 dec, IC Frimu, parter, simplu, eliberabil repede, 0740.888.721 (8/07cs12/NC-29153)

• 2 semi, Tig 2, et 3, liber, 473.003 (8/07cs12/NC-29154)

• Vând apartament 2 camere urgent, 140.000 lei, 0740.888.721 (8/07cs12/NC-29155)

• **Vând apartament 2 camere Mazepa II, 1/4, îmbunătăţit, CT, g, f, 2 balcoane, 65.000 E negociabil. 436969, 0745969809, 0722281781. (009723/NC-28040)**

• **Vând apartament 2 camere, Mazepa 2, p/4, parchet, curat, scurgere separată, balcon mare, boxă subsol, 180.000. Tel. 0743006296. (002008/NC-28881)**

• Vând apartament la mansardă. Telefon 0741151151. (008115/NC-23039)

• Societatea GLOBAL PROPERTY vinde apartamente NOI LA MANSARDĂ! Dotări şi finisaje moderene: CT, AC, tâmplărie termopan, gresie, faianţă, parchet, zugrăveli lavabile, instalaţii sanitare şi electrice complete, uşă metalică, la preţuri foarte avantajoase, 95.000-135.000 RON. Apartamentele sunt disponibile şi prin credit ipotecar. Relaţii la telefon 473.002 (8/07cs12/NC-29156)

## *Vânzări*
## 3 camere

• P.f. vând 3 camere decomandate 4/4, modernizat, 195.000 lei negociabil. 0745457260. (009306/NC-26828)

• 3 dec. Doja, curat, et. 2/4. Tel. 0744136302. (009388/NC-27031)

• Vand 3 camere, confort I, pret neg., tel: 329397; 0742159070 (08/07/mr/08/NC-27643)

• Vând ap. 3 cam. superlux, parchet bambus, jacuzzi, mobilat lux, ultramodern. Tel. 0747152277. (001695/NC-27817)

• Vând apartament 3 camere Mazepa II, et. intermediar, deosebit. 0742141628. (001785/NC-28112)

• Vând apartament Centru în vilă str. N. Bălcescu, suprafaţă 100 mp, plus loc de două garaje, merită văzut, se pot face birouri firmă. 0751183747. (009792/NC-28226)

• 3 cam. Micro 18, 2 băi, parchet, gresie, faianţă, uşă metalică. 472177, 0746168192. (001819/NC-28258)

• 3 camere Micro 17, etaj 2, 2 balcoane, 170.000 negociabil. 475479 (8/07cs05/NC-28300)

• Vând apartament 3 camere decomandate, Micro 18, et. 5/10, 2 grupuri sanitare, îmbunătăţiri. Tel. 0722244756, 0723342184. (009804/NC-28371)

• Vând apartament 3 camere etaj 2, Stadionul Oţelul, deosebit. 0743868560. (009886/NC-28501)

• P.f. vând apartament 3 camere dec., 2 balcoane, Micro 17, A12, ap. 18, preţ discutabil la vizionare. Tel. 0745830018, 0740497933. (009844/NC-28556)

• 3 sdec. Ţiglina 1, bl. E3, et. 3, liber. 471834, 0744176959. (8/7/bc/22/NC-28650)

• 3 dec. Micro 21, bl. G13, liber. 471834, 0744176959. (8/7/bc/22/NC-28651)

• 3 dec. Str. Al. Davilla, bl. CD4, liber. 471834, 0744176959. (8/7/bc/22/NC-28652)

• 3 dec. General, 170.000 neg, 3 balcoane. 0726787528. (4994962/NC-28682)

• P.f. vând apartament 3 camere decomandat, simplu, et. 4/4, Ţiglina II, 1,800 mld. Tel. 0746171312. (001885/NC-28831)

• Particular vând ap. 3 cam. dec.,2/8, bloc F, str. Frunzei, 230.000 lei. Tel. 0743339819. (000035/NC-28911)

• Vând apartament 3 camere Micro 17, etaj 4, semidec. Tel. 0746932217. (002033/NC-28912)

• Apartament 3 camere I.C. Frimu, 2/4, S11, 2 grupuri sanitare, 2 balcoane, îmbunătăţiri. 0729090139. (000068/NC-28974)

• Persoană fizică, decomandate, 80 mp, 153.000. 0747681607. (000060/NC-28976)

• Vând apartament 3 camere, etaj 1, Siderurgiştilor Vest. 0742750915. (000057/NC-28977)

• 3 camere 90 mp, Micro 21, parter. 145.000. 316046, 0746549162. (8/7/bc/27/NC-28978)

• 3 decomandate Dunărea, 3/4, 1,5 mld. 438874. (8/7/bc/1/NC-29044)

• 3 sdec. parter, îmbunătăţit, balcon din construcţie, Micro 40, T-uri, 132.000 lei. 0746535101. (8/7/pc/3/NC-29047)

• 3 dec. Ţiglina 1, superlux, et. intermediar, neg. 318622, 0743146523. (000097/NC-29050)

• Urgent 3 cam. Ţiglina 1, et. 3, foarte avantajos. 0724309129. (000097/NC-29052)

• Urgent 3 camere, Micro 19, 2/4, liber, curat, 140.000 negociabil. 0765263936. (8/7/bc/40/NC-29069)

• 3 decomandate Vultur, etaj 4/4, termopan, simplu, curat, 155.000 ron. 431002, 0741/104641 (8/07cs12/NC-29096)

• MICRO 16 3 CAMERE TERMOPAN 160000 NEG 0749062808 (08/07/mr/07/NC-29128)

• 3 camere, Ţig 3, et 2, gresie, faianţă, parchet, TP, AC, spaţios, 473.003 (8/07cs12/NC-29157)

• 3 decomandate ICF, et 2, 2 grupuri sanitare, simplu, 0745.453.728 (8/07cs12/NC-29158)

NOSTRA
• Tranzacţii imobiliare
• Documentaţii cadastrale
• Credite
Str. Brăilei, Staţie Romtelecom
Mob. 0723. 324334
0746. 535101

Viața liberă
Împreună pentru o viață mai bună!



Fondat 1989 Viața liberă
Cartele PrePay: Orange la cele mai bune prețuri, prin cea mai mare rețea de difuzare din Galați
orange
Orange PrePay
4 € 16,50 RON
7 € 29,00 RON
12 € 48,50 RON
Pachet Orange doar 16,50 RON

**Atenție! Pentru mare publicitate contactați DEPARTAMENTUL PUBLICITATE:**
Galați, str. Domnească nr. 68, tel: 0236 460719 e-mail: pub@viata-libera.ro, www.viata-libera.ro



**VREȚI SĂ VĂ FACEȚI RECLAMĂ? SUNAȚI LA Tel. 460 719, Fax 460 875**

**431002, 436899**
**0745.52.62.31**

VANZARI APARTAMENTE

| | | | | | |
|---|---|---|---|---|---|
| Gars | Tiglina I | 4/4 | simplă, liberă, stradal | 77.000 | ron |
| Gars | Micro 19 | 4/4 | termopan, AC, îmbunătățiri | 75.000 | neg |
| 1 cam | Mazepa I | 2/7 | simplu, LIBER | 115.000 | ron |
| 1 cam | Sid-Vest | 3/4 | termopan, usa metalica | 115.000 | neg |
| 1 cam | Sid-Vest | 4/4 | liber, simplu | 97.000 | neg |
| 1 cam | I.C.Frimu | 3/4 | simplu, curat | 110.000 | ron |
| 1 cam | Micro 38 | 4/4 | îmbunătățit | 75.000 | neg |
| 2 sdec | Parf.Teilor | p/4 | simplu, LIBER | 140.000 | neg |
| 2 dec | Pt Centr | p/4 | bloc nou, simplu | 160.000 | ron |
| 2 dec | Mazepa I | p/10 | simplu, parter înalt, BR | 160.000 | ron |
| 2 dec | Mazepa II | 3/4 | 2 balc, îmbunătățit, spatios | 175.000 | ron |
| 2 sdec | Tiglina II | 4/4 | AC, mobilat complet | 130.000 | ron |
| 2 sdec | Tiglina III | 3/4 | 2 balcoane, parchet | 138.000 | neg |
| 2 dec | N Leon | 3/4 | 2 balcoane, centrala , UM | 170.000 | neg |
| 2 dec | Sid-Vest | p/4 | parchet, simplu, curat | 160.000 | neg |
| 2 dec | Sid-Vest | 3/4 | liber, simplu, curat | 165.000 | ron |
| 2 dec | Sid-Vest | 4/4 | termopan int+ext, liber, um | 147.000 | ron |
| 2 sdec | Micro 17 | p/4 | simplu, curat | 125.000 | ron |
| 2 dec | Micro 17 | 1/4 | 2 balcoane, termopan | 153.000 | neg |
| 2 dec | Micro 18 | 9/10 | stradal, simplu | 135.000 | ron |
| 2 dec | Micro 19 | p/4 | balcon, parchet, liber | 120.000 | ron |
| 2 dec | Micro 19 | 8/10 | usă metalică, termopan, liber | 120.000 | neg |

**Tiglina I, bl A2, ap 20, parter**

# CAPITAL
IMOBILIARE

| | | | | | |
|---|---|---|---|---|---|
| 2 dec | Micro 13 | 2/4 | 2 balc, îmbunătățiri, 50 mp | 140.000 | ron |
| 2 sdec | Aviatiei | p/4 | îmbunătățiri, termopan | 105.000 | ron |
| 2 sdec | Micro 40 | 1/4 | simplu | 93.000 | neg |
| 2 sdec | Aviatiei | 2/4 | îmbunătățiri, curat | 95.000 | ron |
| 3 dec | Port | 2/4 | 2 balc, spatios, îmbunătățit | 250.000 | ron |
| 3 dec | Domnească | 4/4 | termopan, izolatie nouă | 155.000 | ron |
| 3 dec | Sid-Vest | 3/4 | centrala termică, curat | 165.000 | ron |
| 3 dec | I.C.Frimu | 2/4 | simplu, spatios | 195.000 | ron |
| 3 dec | I.C.Frimu | 2/4 | termopan int+ext, UM, liber | 230.000 | ron |
| 3 dec | I.C.Frimu | 4/4 | izolatie bună, curat | 170.000 | neg |
| 3 dec | Micro 13 | 4/4 | 2 balc, izolatie buna, curat | 150.000 | ron |
| 3 dec | Micro 17 | 2/8 | bloc nou, termopan | 230.000 | ron |
| 3 dec | Micro 19 | 8/10 | 2 balcoane, îmbunătățiri | 165.000 | ron |
| 3 dec | Micro 20 | 3/10 | termopan, curat | 170.000 | neg |
| 3 dec | Micro 20 | 6/10 | simplu, curat | 150.000 | ron |
| 3 sdec | Micro 21 | p/4 | simplu, liber, curat | 140.000 | ron |
| 3 sdec | Micro 39 | 2/4 | îmbunăt, LIBER, mobilat | 140.000 | ron |
| 3 dec | Micro 39 | 4/4 | 2 balc, AC, îmbunăt, conf 1 | 160.000 | neg |

**431002, 436899**
**0745.52.62.31**

| | | | | | |
|---|---|---|---|---|---|
| 4 dec | Centru | 1/7 | bloc nou, LIBER, 160mp | 170.000 | eur |
| 4 dec | N Leon | 3/4 | centrală, îmbunătățit, 104 mp | 260.000 | ron |
| 4 dec | Micro 20 | 4/8 | CT, termopan, spatios | 260.000 | ron |
| 4 sdec | Micro 39 | 3/4 | um, curat, parchet | 130.000 | ron |
| 4 dec | Micro 39 | 3/4 | CT, termopan, 96mp | 200.000 | ron |

OFERTE INCHIRIERI

| | | | | |
|---|---|---|---|---|
| 1 cam | N.Leon | p/4 | mobilată si utilată | 150 Eur |
| 2 dec | Mazepa II | 1/4 | mobilat si utilat complet inclusiv masină de spălat automată | 250 Eur |
| 2 dec | N.Leon | 3/4 | mobilat si utilat complet | 200 Eur |

ÎNCHIRIERI SPATII COMERCIALE

| | | | |
|---|---|---|---|
| 185mp Centru | parter | termopan, pozitie centrală | 23 E/mp |
| 152mp Doja | parter | termopan, stradal | 20 E/mp |

CASA NOUA LA CHEIE, SC - 220mp, caramida Porotherm, finisaje de LUX, toate utilitatile, teren 1400mp, 250.000E

CASA ÎN CARTIER NOU, SD - 332mp, SC - 182mp, teren 700mp, 200.000 E

**pentru relatii: 0745/637013**

www.capitalgalati.lx.ro - www.capitalgalati.lx.ro - www.capitalgalati.lx.ro

**475 479**

# ALTIVOM

**47.54.79** imobiliare **43.83.81**

**Țiglina I, bl. A1, et. 1 ap. 22A**

**438 381**

| | |
|---|---|
| **1 cam. Mazepa I,** AC, g+f+p, termp, buc. mob., f. curat | - 125.000 neg. |
| **2 cam. Micro 18,** 8/10, simplu, curat, stradal | - 135.000 |
| **Gars. Tigl. I,** 2/4, g+f, UM, termp., mobilată | - 95.000 neg. |
| **3 cam. Micro 16,** 3/4, g+f, termp., parchet, curat | - 160.000 neg. |
| **2 cam. Micro 17,** 2/4, simplu, bl. nou | - 148.000 neg. |
| **2 cam. Micro 16,** simplu, 2 balc., liber | - 120.000 neg. |
| **3 cam. Micro 17,** 2/4, simplu | - 150.000 neg. |
| **Gars. Viaduct,** 4/4, simplu, 22 mp | - 41.000 neg. |
| **3 cam. I.C. Frimu,** 2/4, 2 gr. sanitare, liber, simplu | - 220.000 neg. |
| **3 cam. Micro 17,** 2/4, 2 balc., simplu, bl. nou, dec. | - 170.000 neg. |
| **2 cam. Micro 39 B,** termp., ext., g+f, inst. sanit. noi, balc. | - 120.000 neg. |
| **4 cam. Mazepa I,** et. 3, 100 mp, CT, termp., g+f+p, lux | - 150.000 E neg. |
| **3 cam. Port,** 1/4, 2 balc., ved. la Dunăre, 96 mp, simplu | - 260.000 neg. |
| **1 cam. Centru,** 2/4, 47 mp, liber, simplu | - 150.000 neg. |
| **3 cam. Tig. I,** 3/4, simplu | - 135.000 |
| **3 cam. Centru,** 1/4, g+f+p, curat | - 55.000 E neg. |
| **1 cam. Mazepa I,** 2/10, simplu, stradal | - 130.000 neg. |
| **3 cam. Micro 16,** 3/4, dec., simplu | - 160.000 |
| **gars. Tigl. I,** g+f+p, curat, termp. | - 85.000 neg. |
| **3 cam. Micro 39A,** CT, termp., g+f | - 135.000 neg. |
| **2 cam. Micro 16,** UM, parchet, curat, simplu, stradal | - 128.000 neg. |
| **2 cam. Micro 19,** 8/10, simplu, 42 mp, dec., liber | - 120.000 neg. |
| **3 cam. Sid. V.,** 1/4, liber, 2 gr. san, curat | - 200.000 neg. |
| **3 cam. IREG,** 4/4, cu mansardă, proprietate, liber | - 210.000 neg. |
| **4 cam. Micro 17,** 2 gr. sanitare, simplu, liber | - 180.000 neg. |
| **2 cam. Micro 39C,** p/4, simplu, curat, bl. nou, dec. | - 135.000 neg. |
| **gars. Viaduct,** 2/4, termp., parchet, gr. san., 22 mp | - 50.000 neg. |
| **3 cam. N. Leonard,** 3/4, 2 balc., 2 gr. san., simplu, S-uri | - 240.000 |
| **3 cam. Micro 40,** 1/4, îmb., balcon | - 125.000 neg. |
| **1 cam. Micro 19,** 2/4, g+f, baie, buc., gaze, rulouri ext. | - 105.000 neg. |
| **2 cam. Micro 19,** p/4, p+g+f, baºcă, contorizat | - 120.000 neg. |
| **2 cam. Țiglina II,** CT, g+f, termp. | - 135.000 |
| **2 cam. Micro 21,** 5/8, g+f, termopan, CT, 2 balc., 60 mp | - 200.000 neg. |
| **2 cam. Micro 17,** 2/4, simplu, curat | - 128.000 neg. |
| **Gars. Micro 19,** p/4, balc., g+f, UM, parchet, gr. sanitar | - 38.000 neg. |
| **2 cam. Micro 18,** 7/10, curat, 2 balcoane | - 140.000 neg. |
| **3 cam. Micro 20,** 1/4, 1 gr. sanitar, simplu | - 180.000 |
| **1 cam. Sid., 3/4,** bl. mixt, simplu, curat | - 128.000 neg. |
| **4 cam. Țiglina I,** p/4, parțial renovat | - 183.000 neg. |
| **3 cam. I.C. Frimu,** p/4, balcon, CT, îmb., curat | - 235.000 neg. |
| **3 cam. Micro 19,** 7/10, stradal, termopan, CT, g+f+p | - 180.000 neg. |
| **1 cam. I.C. Frimu,** 1/4, simplu, bl. tip | - 113.000 neg. |
| **2 cam. Țiglina II,** 1/7, stradal, simplu, liber | - 150.000 neg. |
| **2 cam. Micro 40,** 2/4, gaze, buc., simplu | - 100.000 neg. |
| **2 cam. Tig. I,** 2/4, simplu, curat | - 125.000 neg. |

# ELITE
imobiliare

www.eliteimobiliare.com
Str. Domnească nr. 66,
lângă "Viața liberă";
Tel.: 471.611, 0742/181.103
e-mail: office@eliteimobiliare.com

-1 cam Tigina 1 etaj 5/10 ultraimb pret 92000lei tel.471611
-2 cam Micro 17 parter simplu pret 125000lei 0742181103
-2 cam Micro 38 etaj 4/4 termopan 115000lei neg tel.471611
-2 cam Micro 19 etaj 4/10 pret 160000 neg 0749062807
-2 dec Mazepa 1 BR-uri imbunatatit 80000 euro 0749062808
-2 dec Ireg etaj 2/4 imbunatatit 175000 lei neg. 0742181103
-3 dec Micro 19 etaj 10/10 pret 160000 lei negociabil 0742181103
-3 cam Faleza etaj 7/8 supraf.120 mp pret 130000euro tel.471611
-3 dec Nae Leonard etaj 4/4 pret 180000lei 471611
-3 dec Vultur etaj 3 ultraimbunatatit pret 250000lei neg + garaj 10000 euro 0742181103
-3 dec Nae Leonard R-uri parter centrala termica termopan 85000euro tel 471611
-3 dec Nae Leonard,R-uri ,etaj 4/4,pret 200000lei neg 471611
-3 dec Micro 20 etaj 5/10 pret 180000 lei 471611
-3 dec Nae Leonard S-uri etaj 2/4 pozitionat est-vest liber pret 70000 euro 471611
-3 dec, Centru, etaj 1, pret 65000euro, tel.0742181103
-3 dec Nae Leonard parter pret 75000euro 0742181103
-3 cam Micro 16 termopan etaj 4/4 pret 160000 lei neg 0749062808
-4 dec Mazepa 1 etaj 1 ultraimbunatatit pret 90000 euro neg + garaj 10000 euro 0742181103
-4 dec Micro 18 centrala termica ,termopan etaj 10/11 pret 220000 lei tel 471611
-APARTAMENT LA CASA ZONA CENTRALA, 3 CAMERE + MANSARDA PRET 170000 EURO 0742181103
-casa str.Domneasca 4 camere,centrala termica,s.t=500mp ,d=13m pret 650000lei 0749062808
-casa str.Traian 670 mp pret 170euro/mp tel 0749062808
-casa str.Vultur p+1 pret 150000 euro neg 0749062808
-casa Smardan s.t=900 mp, sc=125 constructie 2000 100000 euro neg 0742181103
-casa Piata Centrala p+m teren=500 mp pretabil gradinita sau locuinta particulara 180000euro neg 0749062808
-vila Centru p+1 la rosu utilitati pret 150000 neg 0749062808
-vila Sendreni p+m s.t=950mp utilitati 165000 neg 0749062808
-casa Centru suprafata teren=512, s.construita=125 mp, d=18m pret 380000 tel.0749062808
-casa Centru teren=600 mp d=20 m s.c=300 mp pret 200000euro tel 0742181103
-casa Centru suprf construita 300 mp,suprf teren 1600 mp pret 300000euro 471611
-casa zona Spitalul Municipal termopan,centrala termica pret 270000lei neg 0749062808
-vila Sendreni parter+mansarda suprf=950 mp,d=18.5 ,utilitati pret=165000 lei 0749062808
-spatiu comercial-restaurant,zona Centru, pret 270000 [VARIANTE] euro tel 471611
-teren zona Metro 18000 mp d=53 m la DN26 pret 65 euro/mp neg 0749062808
-teren Arcasilor 650 mp d=15.5 pret 120euro/mp utilitati 0749062808
-teren zona Badalan 10ha pret 12000lei/ha tel.0749062808
-terenuri Odaia Manolache:3 ha-35000lei/ha; 1000mp-5 euro/mp; 2500mp-2500 lei tel 0749062808
-teren Vanatori 7500 mp la 400m de intrare in sat d=25m pret 60euro/mp 0749062808
-teren Tulucesti 4000 mp pret 23euro/mp tel 0749062808
-teren Tulucesti 3900 mp pret 16euro/mp tel 0749062808
-teren Barbosi 886 mp d=14m 380W hala pret 100000 lei 0749062808
-teren Sat Costi 1000mp d=23 la strada, pret 40euro/mp 0749062808
-teren Sat Costi-cosare 20000 mp parcelabil pret 90000lei/1000 mp tel 0749062808
-teren zona Piata Centrala suprf.700 mp,deschidere=25m pret 420000lei neg 0749062808
-teren Arcasilor 1100 mp,d=19m toate utilitatile pret 120euro/mp 0749062808
-garaj Tiglina 2 pret 10000 euro negociabil 0742181103
-de inchiriat Centru spatiu pt birouri 200 mp 471611
-de inchiriat hala Cosbuc cu teren 7euro/mp tel.0749062808
-DE INCHIRIAT 2 CAMERE LA CASA CU TOATE UTILITATILE PT MUNCITORI 471611
-de inchiriat hala+birouri toate utilitatile 10euro/mp 0749062808
-de inchiriat 2 dec Piata CEntrala,ultraimbunatatit,nemobilat pret 250euor/luna 471611
-de inchiriat apartament 4 camere pt birouri pe Balcescu,nemobilat, termopan int+ext,centrala 650euro/luna 0742181103

## *Vânzări*
## 4 - 5 camere

• Vând apartament 4 camere (toate dotările), bl. Modern, suprafață 120 mp. Telefon 0744637816, 0728184953. (009060/NC-25828)
• Apartament 4 camere Țiglina 1, renovat, parter, 180.000. 0744129409. (001728/NC-27962)
• Vând ap. 4 camere dec. 2 holuri, 2 băi, 2 balcoane, Micro 21, lângă Școala 3. 461779, 0746556952. (009746/NC-28111)
• Vând apartament 4 camere semidecomandate, etaj unu, Țiglina III. Telefoane 0745467367, 0724077003. (009836/NC-28575)
• 4 dec. Micro 21, la cheie, et. intermediar, 240.000. 0745227466. (001940/NC-28657)
• Vând apartament 5 camere Doja, parter, stradal. Tel. 0729138290, 0723582612. (009922/NC-28712)
• Vând urgent apartament 4 camere ultracentral, 4/4, bloc Cocor 3, merită văzut, rog seriozitate, exclus agenție. Tel. 416950. (002035/NC-28906)
• Vând apartament 4 camere decomandat, amenajat, Piața Centrală (Bank Post). Tel. 0744621401. (0013699/NC-28999)
• Urgent 4 camere, et. 3, Micro 39B, arată f. bine. 0724309129, 318622. (000097/NC-29048)
• Vând 4 camere NL, CT, g, f, p, et intermediar, 85000EURO, 0726/166318 (8/07cs13/NC-29111)
• Vând ap. 4 cam. parter, I.C. Frimu cu posibilități de extindere, spațiu comercial inclus. 0749207337. (8/7/iv/3/NC-29121)
• **P.f. vând apartament 4 camere, 2 balcoane, etaj 2/4, la B-uri Țiglina II, cu centrală termică, termopan Salamander și izolație exterioară nouă, apartamentul e la roșu, preț 72.500 E neg. Tel. 0748905554. (000029/NC-28882)**

## *Cumpărări*
## Garsoniere

• Cumpăr garsonieră sau apartament o cameră. 438381. (8/07cs05/NC-947)

## *Cumpărări*
## 1 cameră

• Cumpăr 1-2 camere zona Dunărea, etaj intermediar. 436899, 0745/526231 (8/07cs12/NC-29100)

## *Cumpărări*
## 2 camere

• Cumpărător cu bani caut vânzător serios. Tel. 463737. (01/07/BC/07/NC-737)
• Cumpărăm urgent 2 camere, dorim seriozitate. 475479 (8/07cs05/NC-754)
• **URGENT!!!P.F.** cumpăr **apartament 2 camere**, Micro 19, ofer maxim **1,3 miliarde**. **EXCLUS AGENȚIE!!!** 0744240052. (4994376/NC-15026)
• Cumpăr apartament 2 -3 cam. preiau datorii. 0752264495. (009361/NC-27205)
• Cumpăr urgent apartament cu banii cash. Tel. 471070, 0749374726. (8/7/gc/2/NC-27209)
• Cumpar 2 camere indiferent de etaj, tel: 329396; 0742159078 (08/07/mr/08/NC-27645)
• Cumpăr 2 camere indiferent de zonă. 0722225076. (4994962/NC-28681)
• P.f. cumpăr ap. 2 camere zona Bingo, Flora, Siret, plata cash, max. 135.000, exclus et. IV. 0743836059. (009915/NC-28695)
• Cumpăr 2 -3 camere, ofer prețul pieței. 0746549162. (8/7/bc/27/NC-29097)
• Cumpăr 2-3 camere I.C.Frimu, Siderurgiștilor, inclusiv ultimul etaj. 431002, 0745526231 (8/07cs12/NC-29098)
• Cumpăr apartament 2 camere, plata pe loc. 451473, 0722291062. (001961/NC-29099)
• Cumpăr urgent apartament 2 camere sau schimb cu 1 cameră. 0740.888.721 (8/07cs12/NC-29159)

## *Cumpărări*
## 3 camere

• Cumpăr urgent trei camere. Doresc seriozitate. 475479. (8/07cs05/NC-895)
• Cumpar 3 camere, indiferent de zona, tel: 329395; 0742159076 (08/07/mr/08/NC-27646)
• Cumpăr ap. 3 cam. dec. exclus et. 4 și zona Aviație de la pers. fizice. Tel. 315923. (001526/NC-27657)
• Cumpăr urgent apartament 3-4 camere, Micro 19, 18, 17, et. 1-2. 0746068034. (001787/NC-28263)
• Cumpăr 3 camere indiferent de zonă. 0722225076. (4994962/NC-28684)

## *Vânzări*
## Case

• Vând vilă la roșu, Șendreni, 50.000 E. Tel. 0745499831. (009768/NC-16948)
• Vând vilă nouă Șendreni, zona vile, 75000 E, negociabil. 0745499831 (009769/NC-22008)
• Vând vilă nouă, com. Șendreni, cartier nou, 140.000 E, negociabil. 0740138943 (009769/NC-22017)
• Vând casă cu teren, st =800 mp, str. Traian, preț 370.000 lei. Tel. 427262, 0745930875. (000335/NC-23847)
• Vând casă com. Piscu, zonă centrală, preț 450 mil. negociabil. Tel. 0748934750, 0748801313. (000758/NC-25199)
• Vând casă cu teren 300 mp, d =14 ml, utilități, str. Științei, 260 E /mp. 0743600609. (000771/NC-25206)
• Vând casă în Smârdan. Telefon 0751642212. (001056/NC-26189)
• Vând casă Vădeni, Brăila. Telefon 0723722392. (001169/NC-26455)
• Vând casă bătrânească, com. Costache Negri. Tel. 0746190053. (001282/NC-26613)
• Vând casă cu 1300 mp teren, Năruja, Vrancea. Tel. 0788010839. (7/07/ext./169m/NC-26785)
• Vând casă com. Cuza Vodă, jud. Galați, neg. 0741366254. (001513/NC-27296)
• Vând casă nouă mansardată, sat Costi. Informații la 0766801636, 0745450210. (009455/NC-27303)
• Vând casă /schimb la oraș Isaccea. Tel. 0240540869, 0720101750. (001664/NC-27784)
• Vând urgent, convenabil, casă Centru. Tel. 0740464768. (001688/NC-27813)
• De vânzare casă de locuit și grădină cu pomi fructiferi, 17 ari în Câmpul Cetății, jud. Mureș, localitatea Câmpul Cetății. Tel. 0741278396. (009716/NC-28064)
• Vând casă locuibilă, com. Tulucești. Tel. 452376, 0741370748. (009751/NC-28103)
• Vând casă com. Oancea. Tel. 0741242594. (009769/NC-28256)
• Vând casă și teren, suprafață totală 4200 mp, sat Salcia, comuna Umbrărești. Tel. 0722244756, 0723342184. (009805/NC-28337)
• Vând casă str. Năruja, 250 mp. Tel. 479975, 0744991280. (009694/NC-28338)
• Vând casă com. Smârdan, sat Mihail Kogălniceanu, negociabil. Tel. 0743623303. (009438/NC-28339)
• Vând (schimb) casă 2 cam., sc =90 mp, st =131 mp, toate utilitățile, garaj, STR. Tudor Vladimirescu, 2,4 mld. Tel. 0746122867, 478879, 0766594526. (001889/NC-28397)
• Vând casă cu teren, st =415 mp, sc =145 mp, toate facilitățile. Tel. 479242, 0747162468. (009840/NC-28571)
• Vând casă str. Grădina Veche nr. 55, toate utilitățile, suprafață teren 274 mp, construită 74 mp. Telefon 0740223312, 0727792781. (001888/NC-28399)
• Vând casă Foltești, centru, negociabil. 0745211439. (009820/NC-28572)
• Vând casă Liești 3 camere +dependințe, vie pe rod, suprafață 840 mp, posibilitate gaze. 0742875724. (009814/NC-28573)
• Casă str. Năruja 414 mp, 90 construiți, 3 cam. și dependințe, garaj, centrală, 130.000 euro. 0752264483. (001902/NC-28611)
• Casă str. Libertății, st =630 mp. 471834, 0744176959. (8/7/bc/22/NC-28653)
• Casă de vânzare în comuna Tudor Vladimirescu. 0740432284. (009919/NC-28727)
• Vând casă com. Smârdan, sat M. Kogălniceanu, asfalt, 3 cam. locuibile. 869594. (009976/NC-28778)
• Vând urgent casă, comuna Independența. 0745386547, 0748293122. (009971/NC-28780)
• Vând casă com. Fârțănești cu 9000 mp teren cu toate utilitățile, preț negociabil. 0744115870. (001945/NC-28781)

Fondat 1989 Viaţa liberă

Cartele Pre Pay: Orange, Vodafone, Romtelecom la cele mai bune preţuri, prin cea mai mare reţea de difuzare din Galaţi

Împreună pentru comunicare

ROMTELECOM

Cartele telefonice: 10 RON
Cartele telefonice: 15 RON

preţuri valabile în reţeaua de difuzare a ziarului Viaţa liberă

# IMOBILIARE



Viaţa liberă
Întotdeauna, primii!

Atenţie! Pentru mare publicitate contactaţi DEPARTAMENTUL PUBLICITATE:
Galaţi, str. Domnească nr. 68, tel: 0236 460719 e-mail: pub@viata-libera.ro, www.viata-libera.ro

VREŢI SĂ VĂ FACEŢI RECLAMĂ? SUNAŢI LA Tel. 460 719, Fax 460 875

Ţig. 1, bl. A2, ap. 1; Tel. 438212
Mobil: 0726 787528, 0722 612683

Lotus
CA SA AI TU CASA

| | |
|---|---|
| cam Mz-1 4/8 Bloc nou simpla 2 balcoane S=45mp | 155.000 |
| cam Sid.V p/4 balcon termopan | 110.000 |
| 2 dec Mz-1 4/8 Simplu,pe Sud | 55.000Eng |
| 2 dec PC2/4 UM,g,f,p.lam,termopan poz Sud | 62.000E |
| 2 sdc Tg-1 p/4 g,f baie+buc | 110.000 |
| 2 sdc Tg-24/4 iolatie buna,apometre repartitoare | 110.000 |
| 2 sdc Tg-2p/4 2 balcoane | 145.000 |
| 2 dec Mz-1 3/10 S=57mp,g,f, UM, LIBER | 54.000E |
| 2 sdc Mz-1 p/4 Simplu pe Sud acc.credit | 135.000 |
| 2 dec Mz-1 8/11 Simplu vedere pe Brailei | 50.000Eng |
| 2 dec Mz-2 1/4 Termopan p.laminat | 58.000E |
| 2 dec Mz-2 1/4 g,f,p,termopan UM, 2 balcoane | 60.000Eng |
| 2 dec M-16 4/4 izol. buna,Simplu,Curat,Acc. credit | 130.000 |
| 2 sdc M-16 2/4 Termopan g,f,gaze separat,rep,apom. | 135.000 |
| 2 dec M-17 1/4 g,f,termopan sanit noi,parchet | 135.000 |
| 2 dec M-18 2/10 Simplu | 150.000 |
| 2 dec M-18 3/10 stradal,p,g,f,AC,termopan | 160.000 |
| 2 dec M-18 p/10 Simplu balcon din constructie | 150.000 |
| 2 dec M-19 2/10 Termopan UM,gaze separat | 130.000 |
| 2 dec M-19 p/4balcon. beci,parchet | 125.000 |
| 2 dec M-20 4/10 SimpluCurat AC acc.credit | 145.000ng |
| 2 sdc M-21 2/4g,f,termopan. | 115.000 |
| 2 dec M-21 2/10 Termopan int/ext.gaze separat | 145.000ng |
| 2 dec M-21 5/10 Simplu | 125.000 |
| 2 dec Sid.V 3/4 g, f,TermopanS-54mp poz Est | 155.000 |
| 2 dec Gener 1/4 Simplu,2 balcoane. | 160.000 |
| 2 dec Siloz 2/4 Simpluacc.credit-LIBER | 150.000 |
| 2 dec Siloz 4/4 izolatie noua,curat,2 balcoane | 145.000ng |
| 2 dec N.L 3/4 UM,CT, poz. Est | 170.000 |
| 2 sdc M-38 3/4 Simplu | 95.000 |
| 2 dec M-39b p/4 Liber termopan 2 intrari | 135.000 |
| 3 dec Centr. 4/10 AC,CT,termop 2 balcoane | 85.000E |
| 3 dec Mz-1 3/4 Termopan.prep, LIBER | 175.000 |
| 3 dec Mz-2 2/8 g,f,CT | 105.000E |
| 3 sdc Tig-1 p/4 Simplu | 130.000 |
| 3 dec M-16 3/4 g,f,1wc-acc credit | 160.000 |
| 3 dec M-17 p/4 Simplu,1wc | 165.000 |
| 3 dec M-17 1/8 2 wc,CT,termopan | 73.000E |
| 3 sdc M-19 2/4 Mobilat,CT,g,f,Termopan UM,AC,1 wc | 170.000 |
| 3 dec M-20 3/10 Termopan, gaze separat,2 wc | 175.000 |
| 3 dec M-21 2/8 Acc.Credit80 mp Bloc Nou UM LIBER | 200.000ng |
| 3 dec Sid.V. 4/4 Modificat,CT,Termopan | 165.000 |
| 3 dec ICFR 1/4 Simplu, 2 wc | 185.000ng |
| 3 dec N.L. 2/4mobilat,utilat | 78.000E |
| 3 sdc M-40 p/4 g,f,termop ,balcon de 8x2.60 m | 130.000ng |
| 3 sdc M-40 3/4 stradal termopan p. lam,g,f,2 wc,balcon | 140.000 |
| 3 sdc M-40 3/4 Simplu,acc credit | 125.000 |
| 4 dec Mz-1 3/4 CT,AC,termopanf,p,lambriu, Acc.Credit | 120.000Eng |
| 4 dec Tg-1 2/4 g,f,curat renovat 2006 | 180.000ng |
| 4 dec Tg-2 3/4 Termopan 2 balcoane | 250.000 |
| 4 dec M-17 4/8 S-100 mp,Simplu | 270.000 |
| 4 dec M-18 6/10 CTbalcon mare vedere pe Brailei | 75.000E |
| 4 dec M-20 4/8 CT,termopan UM, 2 wc, 2 balcoane | 110.000Eng |
| 4 dec N.L. 1/4 CT,termopan g,f | 100.000E |

DACOMARI
Ţiglina I, bloc A3, parter, ap. 2
43.40.77
0728 128773
www.dacomari.imobiliare.ro
Un partener serios şi de încredere!

| | |
|---|---|
| - gars. , Tig II , 2/8 , | 125.000 LEI |
| - gars. , Tig I , 1/4 , | 125.000 LEI |
| - 1cam , ICF , Nae Leonard , lux , 3/4, | 140.000 LEI |
| - 1cam , M 39B , parter/4 , | 75.000 LEI |
| - 2cam dec , PC , 1/4 , | 55.000 EURO |
| - 2cam dec , PC , 5/8 , | 200.000 LEI |
| - 2cam dec , Mazepa I , 1/10 , | 65.000 EURO |
| - 2cam dec , Mazepa II , 1/4 , | 60.000 EURO |
| - 2cam dec , ICF, 1/4 , | 175.000 LEI |
| - 2cam dec , ICF , 4/4 , | 65.000 EURO |
| - 2cam dec , SDV, 2/4 , | 165.000 LEI |
| - 2cam dec , SDV, p/4 , | 160.000 LEI |
| - 2cam semidec , Tig I , 3/4 , | 135.000 LEI |
| - 2cam semidec , Tig I , 1/4 , | 130.000 LEI |
| - 2cam semidec , Tig II , 8/9 , | 170.000 LEI |
| - 2cam dec , M20 , 4/4 , | 160.000 LEI |
| - 2cam dec , M19 , p/10 , | 140.000 LEI |
| - 2cam dec , M 18 , 7/10 , | 155.000 LEI |
| - 2cam dec , M17, 3/4 , | 160.000 LEI |
| - 2cam semidec , M17 , 2/4 , | 125.000 LEI |
| - 2cam semidec , M40 , 4/4 , | 120.000 LEI |
| - 3cam dec , Mazepa II , 4/11 , | 250.000 LEI |
| - 3cam dec , Mazepa I , 3/8 , | 130.000 EURO |
| - 3cam dec , Faleza , 7/8 , | 130.000 EURO |
| - 3cam dec , ICF, 4/4 , | 70.000 EURO |
| - 3cam dec , SDV , 2/4 , | 200.000 LEI |
| - 3cam dec , M21 , 1/4 ,LUX , | 350.000 LEI |
| - 3cam dec , M21 , p/4 , | 145.000 LEI |
| - 3cam dec , M20 , 2/4 , | 180.000 LEI |
| - 3cam dec , M20 , 5/8 , | 70.000 EURO |
| - 3cam dec , M 17 , p/4 , | 55.000 EURO |
| - 3cam dec , M17, 2/8 , | 230.000 RON |
| - 4cam dec , PC , 1/8 , | 120.000 EURO |
| - 4cam dec , PC , 5/7 , | 88.000 EURO |
| - 4cam dec , Centru , 1/4 , | 79.000 EURO |
| - 4cam dec , ICF , 3/4 , | 85.000 EURO |
| - 4cam dec , M18 , 7/11 , | 180.000 LEI |
| - 4cam dec , M20 , 4/8 , | 265.000 LEI |
| - 4 cam dec , M20 , 1/8 , | 200.000 RON |
| - 5 cam dec , Centru , | 300.000 LEI |
| - spatiu comercial , Mazepa I , parter , | 170.000 EURO |
| - Teren 1.500 mp , cu toate utilitatile , Galati , | 150euro/mp neg |

Inchiriem apartamente in Galati

FACILITĂM OBŢINEREA DE CREDITE IMOBILIARE ŞI DE NEVOI PERSONALE. SERVICII ŞI CONSULTANTĂ ÎN DOMENIUL IMOBILIAR.

438874, 0788 314063

| | |
|---|---|
| CAM. MEHID, 4\4, AC, LUX | - 43.000 NEG. |
| GARS TIGLINA 1 ,1/4 , BIROURI | -90.000NEG |
| GARS.VIADUCT , BAIE , UM | – 43.000LEI |
| 1 CAM. M20, PARTER | - 100.000 NEG.. |
| 1 CAM. MODERN, 4/4, ST-40MP+MANSARDA | - 45.000EURO |
| 2DEC. M19 , 8/10 , VARIANTA MARE | – 118.000 NEG |
| 2 SDC PARTER, MICRO 21 , SIMPLU | –100.000LEI |
| 2 SDEC. M19, 1/4 , IMBUNATATIT | - 130.000 LEI |
| 2 DEC. ICF, ¾, IMBUNATATIT | – 150.000LEI |
| 2 DEC. M18 ,2\10, SPATIOS,LIBER | - 150.000 |
| 2DEC , SID –VEST , 2 BALC,1/4 | -150.000NEG |
| 2 DEC M17 , 1/4 , LIBER | -150.000NEG |
| 2SDC.CENTRU , 4/4 , IZ. NOUA , CT , T,AC , LUX | - 145.000NEG |
| 2 DEC. ICF, 1\4, CURAT | - 150.000 NEG. |
| 2 DEC. MAZEPA 2 , BR , PARTER | – 170.000 NEG |
| 2SDC , MICRO 40 , 2/4 | – 93.000NEG |
| 2DEC.MICRO19,8/10,SIMPLU, VAR. MARE | -110.000NEG |
| 3 SDC AVIATIE, ¾ IMBUNATATIT | –115.000NEG |
| 2 SDEC. M21, 2\4, SIMPLU,BALCON | - 40.000 E |
| 3 SDEC. M19,4\4, 80MP, BUCAT.IMENSA | - 140.000 NEG. |
| 3SDEC. M16, 2\4, SPATIOS,CURAT | - 150.000 |
| 3 DEC. M21, 2\9, SIMPLU,ST- 85MP | - 200.000 NEG. |
| 3DEC. M17, P\4, SIMPLU | - 165.000 |
| 3DEC. NAE-LEONARD , R-URI , PARTER, IMB | -60.000EURO |
| 3 DEC. NAE-LEONARD, 4\4 ,74MP , CURAT | - 145.000. |
| 3 DEC MICRO 20 , 5/10 , TERMOPAN , BALCON | –170.000LEI |
| 4DEC. NAE-LEONARD,P\4, 2BALC,IMBUNAT. | - 260.000NEG |
| 4 DEC. M21, 3\4, 2BALC | - 250.000LEI |
| 4 SDEC. TIGLINA 3 , 2\4, CENTRALA,SPATIOS | - 190.000 |

STIL
AGENT IMOBILIAR AUTORIZAT
E-MAIL : agentia.stil@gmail.com
WEBSITE : GEOCITIES.COM/AGENTIASTIL

NOU! SUPEROFERTA !

* CREDIT DIRECT IN AGENTIE, CADOU 1.000 RON NERAMBURSABILI!!!!!!
*CUMPARAM APARTAMENTE CU DATORII SI

Ţig. 1, bl.A2, et.1, ap.30

PROBLEME INDIFERENT DE ZONA SI ETAJ PLATA PE LOC

*CASA GAROFITEI , ST= 800MP, UTILITATI,VIE PE ROD,GRADINA – 650MILIOANE.
*SENDRENI, 3OOOMP , ZONA VILELOR - 16.000 EURO
*TEREN PETROM , 530 MP , D-12 ML – 1MILIARD.
* CASA, MAZEPA 2 ,DEMISOL , ETAJ 1 , ETAJ 2 , MANSARDA , 2CT - 350.000EURO, NEG.
* RESTAURANT UTILAT TIGLINA 1, 400MP, TERASA -200. 000EURO NEG.

INCHIRIEREM APARTAMENTE COMISION 0 PROPRIETAR

PRIMIM OFERTE DE VANZARE ( COMISION ZERO) EXCLUSIVITATI

* CONTRACTE CREDIT DIRECT IN AGENTIE
*PENTRU ORICE TRANZACTIE OFERIM CADOU:
1.POLITA RCA , 2.ASIGURARI DE BUNURI SI LOCUINTA,
3. CONSULTANTA JURIDICA GRATUIT 4. CREDIT NEVOI PERSONALE IN 2 ORE.

E-mail: office_volaret@yahoo.com
VOLARET APARTAMENTE
Brăilei, Ţiglina I,bl. A 6,ap.44
Tel/Fax: 433 083 Mobil: 0720 699 771, 0748 189 405

GARSONIERE

| | |
|---|---|
| Gars. A. Vlaicu, 2/4, îmb. | - 75.000 neg. |
| Gars. Micro 19, p/4 | - 37.500 neg. |
| Gars. Ţigl. I, 2/10, balc., liber | - 110.000 neg. |
| 1 cam. Micro 19, 1/4, îmb. | - 120.000 neg. |
| 1 cam. Mazepa, 1/4, Salcia | - 135.000 neg. |

2 CAMERE

| | |
|---|---|
| 2 sdec. Micro 40, 2/4, îmb. | - 100.000 neg. |
| 2 sdec. Micro 40, 4/4, îmb., liber | - 120.000 |
| **2 sdec. Micro 40, 3/4, stradal, cu balc.** | **- 115.000 neg** |
| 2 sdec. Micro 21, 2/4, J-uri | - 108.000 neg. |
| 2 sdec. Micro 16, 4/4 | - 130.000 neg. |
| 2 sdec. Micro 19, p/4 | - 120.000 |
| 2 dec. Micro 21, 2/10 | - 155.000 neg. |
| 2 dec. Mazepa II, îmb., p/4 | - 180.000 neg. |
| 2 dec. Mazepa II, 4/4, îmb. | - 160.000 |
| 2 dec. Piaţa Centrală, 3/4 | - 60.000 E |
| 2 dec. Sid. Vest, 2/4 | - 160.000 |

3-4 CAMERE

| | |
|---|---|
| 3 dec. I.C.FRIMU, 4/4, 2 balc. | - 175.000 |
| 3 dec. I.C.FRIMU, 2/4, CT | - 72.000 E |
| 4 dec. I.C.FRIMU, p/4, îmb. | - 80.000 E neg. |
| 4 sdec. Micro 16, 1/4, 90 mp. | - 190.000 neg. |
| 4 sdec. Micro 38, 4/4 | - 125.000 neg. |
| 3 sdec. P.Teilor, 2/4 | - 175.000 neg. |
| 4 dec. Micro 39B, 3/4, CT | - 200.000 neg. |
| 3 dec. Micro 20, 3/4, îmb. - | 220.000 neg. |
| 3 dec. Sid.- Vest, 3/4 | - 170.000 neg. |

**CASE**: **Smârdan,** St=800 mp, Sc=56 mp, p+1, dist. de Galaţi - 6 km -150.000 neg.
**Şendreni**: St=750 mp, Sc=114 mp, p+1, dist. de Galaţi - 12 km - 110.000 neg.
**Cavadineşti**: p+1, St=2300 mp, la roşu, 77 km - 110.000 neg.

**TERENURI:** Smârdan (extrav.) între 10 E şi 20 E, (intrav.) 25 - 35 E
Vânători: între 20 - 65 E
Braniştea :10 - 25 E
**Fârţăneşti:** 1700 mp, intravilan, cu vie nobilă pe rod - 30.000 neg.
Schela: 1000 mp - 35.000 neg.
**Pădure - Buciumeni - 2,84 ha - 50.000 lei/ha**

**Vilă Lepşa, St=4000 mp, Sc=450 mp, 20 cam., - 250.000 E**
**www.dingalati.ro**
Ptr. alte oferte vă aşteptăm la sediu.

• Cumpără urgent apartamente indiferent de zonă, etaj, situaţie juridică
• Preia spre închiriere imobile (comision 0 proprietar)
• Documentaţie cadastrală
• Consiliere credite bancare
www.dingalati.ro www.dingalati.ro

Vă aşteptăm la sediu.
Pentru oferte în exclusivitate - comision negociabil.

IMOBGRUPEXPERT
expertul tău în imobiliare
ŢIGLINA I, BLOC A5, AP. 38
0236 471.070
0749374726
Pentru mai multe oferte accesaţi site-ul agenţiei!

www.imobgrupexpert.ro

• Gars., Aviatie, parter, balcon, baie, termopan – 60.000 Ron neg.
• 1 cam ICFrimu, parter, balcon, bloc mixt – 125.000 Ron
• 1 cam Mazepa, BR-uri, et.3, balcon, conf 1, 42 mp, curat – 130.000 Ron
• 2 CAM, MAZEPA, MANSARDA, TOTUL NOU-100.000 RON
• 2 dec., M19, et.2, curat, simplu, liber – 110.000 Ron
• 2 dec M13, et.3, conf.1, 50 mp, balcon mare – 135.000 Ron
• 2 dec M 18, etaj interm., simplu, curat, spatios – 140.000 Ron
• 2 cam Tig.3, termopan, foarte curat, intretinut – 150.000 Ron
• 2 cam General, stradal, et.2, dec., 3 balc, 60 mp – 160.000 Ron
• 3 cam Aviatie, et.3, bucat. mare, balcon, curat – 130.000 Ron
• 3 cam M19, dec., 2 balc, centrala termica, balc. 9m, termopan, etaj intermediar, parchet tot ap. – 170.000 Ron
• 3 cam M19, conf.1, curat, etaj 3, spatios – 175.000 Ron
• 4 cam M 39 etj.3, simplu, contorizat - 150.000 Ron
• 4 dec., M21, parter, stradal, cu sp. com., 2 gr. san., simplu – 245.000 Ron
• 4 dec, ICFrimu, parter, centrala, termopan – 260.000 Ron neg
• 4 dec, Piata Centrala, bl. nou, et.3, spatios, modernizat, imb– 300.000 Ron
• Casa, Bariera Traian, St.500 m, la rosu - 130.000 Ron
TERENURI :
• DN 26, pe stanga, 2ha, desch. 60 m, neparcelabil - 46 E/mp
• DN 26, pe stanga, 7500 mp, desch. 25 m, utilitati – 60 E/mp
• VANATORI, 3000 mp, desch. 31 m – 19 E/mp
• SAT COSTI, 1000 mp, desch. 50 m – 25 E/mp
• ARCASILOR, 550 mp, desch. 25 m, utilitati – 75 E/mp
• ARCASILOR, 1100 mp, desch. 19 m, toate utilitatile – 120 E/mp
• SMARDAN, 730 mp, desch 22 m, hala, crt. electric, apa fantana 40 m, imprejmuit, la 50 m de soseaua principala – 110.000 Ron
• SMARDAN, 1000 MP, desch 13 m, intravilan – 50.000 Ron
• SMARDAN, 1500 mp, desch 25 m, intravilan – 45.000 Ron
• TULUCESTI, 3000 mp, 126 m desch, spre Garboavele – 23 E/mp

CLASSIC
AGENŢIE IMOBILIARĂ
Str. Brăilei, bloc A2, apt.4, parter TEL.: 498750, 0749.240926, 0724.224315

1-2 CAMERE

| | |
|---|---|
| Gars Tig I 5/10 termop,Um,liber | 90.000 neg |
| 1 cam str.Sid p/4 35 mp,bloc mixt | 120.000 lei |
| 2 sdec M17 3/4 termopan, | 145.000 lei |
| 2 dec M19 2/4 gaze,termop,UM, liber | 95.000 lei |
| 2 dec M19 10/10 simplu | 100.000 lei |
| 2 sdec M38 2/4 foarte curat , stradal | 135.000 lei |
| 2 sdec M38 4/4 gresie,faianta,parchet | 100.000 lei |
| 2 sdec Pf,Teilor p/4 simplu,liber, posibilitate birouri | 42.000 Eur |
| 2 dec M13B 2/4 2 balc,curat | 140.000 lei |
| 2 dec M39B P/4 termop.,totul nou, liber,50mp | 140.000 lei |
| 2 dec NL p/4 balcon,posibilitate birouri | 165.000 neg |
| 2 dec M21 6/10 simplu | 125.000 lei |
| 2 dec Maz 1 p/10 simplu | 160.000 lei |
| 2 dec Port 4/4 termop,55mp | 145.000 lei |
| 2 dec Piata 2/4 termopan,gresie, faianta,parchet | 165.000 lei |
| 2 dec Piata 1/7 Ct,liber,70mp | 65.000 Eur |
| 2 dec Centru 2/4 vedere Domneasca, balc . | 200.000 lei |

3-4 CAMERE]

| | |
|---|---|
| 3 dec M17 4/4 2 balcoane,acoperis din tabla | 160.000 lei |
| 3 sdec M13b 2/4 termop,totul nou , 60 mp | 150.000 lei |
| 3 dec M38 4/4 80mp,simplu | 150.000 lei |
| 3 dec M20 5/10 termopan,2 gr.sanit., 70 mp | 170.000 lei |
| 3 dec Port 2/4 imbunatatiri ,75 mp | 80.000 Eur |
| 4 sdec M38 3/4 simplu | 145.000 lei |
| 4 sdec M38 4/4 simplu,curat | 125.000 lei |
| 4 dec M18 11/11 simplu,stradal,100mp | 150.000 lei |
| 4 dec NL p/4 CT,Termop,usi noi | 260.000 lei |
| 4 dec Str.Domneasca 3/4 120 mp,bl nou, ultradotat | 120.000 Eur |

Teren

| | |
|---|---|
| Vanatori - 1200 mp , DS – 15 m , posibilitati gaze , curent , zona Primariei | 33E/mp neg |
| Vanatori – 1000 mp , DS – 20 m , | 13E/mp |

ŢIGLINA I, BL. A3, AP. 5

PRIMA CASETA

| | |
|---|---|
| • 1cam **ICF**, K-uri, 3/4 | 110.000lei |
| • 1 cam **SID V**, 3/4, TP, | 115.000lei |
| • 2 sdec **M 38**, N-uri, 3/4, | 105.000lei |
| • 2 dec **M 14**, M-uri, 3/4, 2 balc. | 165.000lei |
| • 2 dec **M 20**, K-uri, 1/10, 2 balc. | 160.000lei |
| • 2 dec **M 17**, L-uri, 3/4, TP int+ext, g+f+p noi, UM, | 160.000lei neg |
| • 2 dec **ICF**, O-uri, 3/4, TP | 160.000lei |
| • 2 dec **M 19**, L-uri, 4/4, imb, | 80.000lei |
| • 2 sdec **M 16**, A-uri, 3/4, 2 balcoane, | 140.000lei |
| • 2 dec **SID V** , 3/4, 2 balc, CT, TP, AC mob | 185.000lei |
| • 2 sdec **MAZ 1**, C-uri, p/4, TP. | 155.000lei |

Preluăm oferte spre inchiriere cu un comision de 0% pentru proprietar.

INFO AGENŢIE IMOBILIARĂ GALATI
Consultanţă imobiliară
Consultanţă credite
Dobânzi: 4,25% CHF
5,25% EURO
Pentru mai multe informaţii vă aşteptăm la sediul firmei.
e-mail: infogalati@imobiliare.ro

| | |
|---|---|
| • 3 sdec M 19, T-uri, 2/4, balcon, G+F+P, curat, liber | 140.000lei neg |
| • 3 dec **M 14**, M-uri, 4/5, 3 balc., | 175.000lei |
| • 3 sdec **M 40**, T-uri, p/4, balc. TP, | 130.000lei |
| • 3 dec **M 13B**, A-uri, 4/4, 2 balc. | 155.000lei |
| • 3 dec **NL**, S-uri, 3/4, 2 balc., mob. si utilat, | 220.000lei |

473.414
0765.263936

| | |
|---|---|
| • 3 dec **DOJA**, 2/4, 2 bai, liber | 70.000E |
| • 3dec **M 17**, F-uri, bl nou, 2/7, TP, | 230.000lei |
| • 3 dec **M 20**, B-uri, 2/4, curat | 180.000lei |

Inchirieri

• Gars **TIG 1**, I-uri, 5/9, mobilata si utilata 500lei/luna neg
• 1 cam **PORT**, 2/4, mobilat si utilat, 550lei/luna
• 2 cam **CENTRU**, mobilat si utilat lux, living 300E/luna

Terenuri&Case

• 800MP, DN 26, D=29M, 49E/MP
• 1000MP, DN 26, D1=25M, D2=35M, 70E/MP
• 3000MP, DN 26, D1=25M, D2=105M, 70E/MP

Cumpărăm apartamente 1,2,3,4 camere indiferent de zonă şi etaj. Preluăm şi datorii.

## Vânzări Case

• Vând casă, sat Măcişeni, comuna Corni. Telefon 0749163399. (00044/NC-28829)
• Vând casă com. Scânteieşti, constr. 98. Tel. 0745001103. (001995/NC-28886)
• Vând casă p +1, Odaia Manolache, la roşu, accept variante. Tel. 0751619934, 315809. (001997/NC-28887)
• Vând vilă la roşu, st =500, sc =185, zona vile Odaia Manolache, arhitectură super, preţ negociabil. Tel. 0740342920. (002022/NC-28889)
• Vând casă la şosea, comuna Măstăcani, sat Drăculeşti. 339760, 0721340049. (000050/NC-28935)
• Vând casă nouă în Galaţi, preţ foarte avantajos. Tel. 0727168539. (000064/NC-28980)
• Casă nouă Galaţi, 350.000 E neg. 0747480503. (000086/NC-29032)
• Vând casă Tg. Bujor (Moscu). Tel. 0751435528. (000085/NC-29034)
• Casă nouă Braniştea, 140.000 lei negociabil sau schimb cu apartament. 0768379926, 0741425899. (000083/NC-29035)
• Vând casă str. Română, singur curte, 80.000 E. 318622, 0726448721. (000097/NC-29053)
• **Casă +teren G. Coşbuc, 380.000 lei, fără probleme. Tel. 315568, 0745208723. (009431/NC-27101)**
• **Vând vilă Lepşa p +m, 160 mp. Tel. 0748193789. (001930/NC-28463)**
• **Casă în Şendreni, cartier vile, urgent, preţ avantajos. 0746453128. (002037/NC-28913)**
• Vilă la roşu, superzonă, superpreţ. 0752584365. (009281/NC-21580)
• VÂND CASĂ ULTRACENTRAL, RECENT RENOVATĂ, 6 CAMERE, 2 BUCĂTĂRII, 2 BĂI, SINGUR CURTE, TOATE UTILITĂŢILE, ROG OFERTE SERIOASE, EXCLUS INTERMEDIARI. TEL. 0740408602. (009940/NC-26846)
• Vând casă nouă BCA, sat Cişmele. 0748486227, 0751997007. (001674/NC-27783)
• **Vând casă curte, Zânelor, Piaţa Centrală Galaţi. Tel. 0724540485, 0788297062. (009644/NC-27861)**
• **Vând vilă Vânători, 250 mp locuibili, parter +etaj, garaj, gaze. Relaţii la tel. 0747019339. (8/7/gc/16/NC-28521)**

## Mica Publicitate

## Cumpărări Case

• Cumpăr casă la ţară, ofer 100-200 mil 473.002 (8/07cs12/NC-29166)
• Cumpăr casă locuibilă în oraş, ofer max 170.000 RON, tel: 0721976986 (8/07cs12/NC-29167)

## Schimburi Imobiliare

• Schimb casă Piaţa Centrală cu ap. Centru, Mazepa, Piaţa Centrală + dif. 15.000 E neg. 0721804737. (009209/NC-26317)
• Schimb garsonieră Micro 19 bl. G6 cu ap. 2 cam. plus diferenţă. 0741366254. (001512/NC-27667)
• Schimb ap. 2 camere zona Maşniţă cu ap. cu 3 camere. Tel. 0747861544. (009473/NC-27669)
• Persoană fizică schimb ap. 2 cam. Micro 21, et. 10, superficial modificat, semidec. cu ap. 2 cam. dec. etaj 1 -2, zone Micro 21, Micro 17, I.C. Frimu, Micro 20, plus diferenţă. Tel. 0727424363. (001994/NC-29085)
• Schimb apartament 2 camere I.C. Frimu ultradotat şi îmbunătăţit +diferenţă pentru teren, accept variante. Tel. 0744281824, 325289. (001697/NC-27901)

## Închirieri - Cereri Apartamente

• Închiriez apartament mobilat/nemobilat, urgent. Telefon 0741274900. (1/07/bc/7/NC-693)
• Agenţia Altivom închiriază apartamente ne/mobilate, comision zero proprietar. Tel. 475479, 438381. (8/07cs05/NC-962)
• Închiriez apartament ne/mobilat, tel. 329397, 0742159074. (08/07/mr/08/NC-27650)
• Tineri căsătoriţi îngrijim bătrâni fără moştenitori contra locuinţă oraş, oferim locuinţă la ţară cu toate utilităţile. 0747660208. (009727/NC-28246)
• Caut chirie apartament 2 camere şi garsonieră. 0724560117. (009961/NC-29095)

## Închirieri - Cereri Spaţii comerciale

• Închiriez spaţiu comercial zona Brăilei, suprafaţă 25 -40 mp. 0748196200, office@lessor.ro. (0013415/NC-26109)

## Închirieri - Oferte Apartamente

• Agenţia Altivom închiriază apartamente (ne)mobilate. Tel. 475479, 438381. (8/07cs05/NC-954)
• Închiriez apartament (ne)mobilat. 419813, 0740637307, 0723184727. (8/07cs03/NC-1160)
• Apartamente o cameră lux, regim hotelier. 0744793223. (001312/NC-23122)
• Închiriez apartament 2 camere Micro 17, et. 1, nemobilat, 150 E. 0747612534. (009477/NC-27269)
• Închiriez casă +curte pentru spaţiu comercial sau orice altă destinaţie. Telefon 0740275686. (009508/NC-27382)
• Inchiriez apartament pe termen lung, tel: 329395; 0742159076 (08/07/mr/08/NC-27655)
• Închiriez casă. Tel. 0745828946. (001517/NC-27744)
• Închiriez ap. 2 camere Mazepa II, Galaţi. Tel. 0742587730, 0724134662. (009546/NC-28032)
• Închiriez cameră la doi tineri serioşi. Tel. 0741400149. (001854/NC-28362)
• Închiriez apartament 1 cameră, mobilat, Mazepa, G2, preţ 500, garanţie 3 luni. Tel. 422889, 0752750064. (009766/NC-28363)

Viaţa liberă

SE AFLĂ REPEDE...
MICĂ PUBLICITATE ZILNIC
Luni – Vineri: 8.00 – 16.00 Sâmbătă: 8.00 – 12.00
Str. Domnească Nr. 68


# IMOBILIARE

**Atenţie! Pentru mare publicitate contactaţi DEPARTAMENTUL PUBLICITATE:**
Galaţi, str. Domnească nr. 68, tel: 0236 460719 e-mail: pub@viata-libera.ro, www.viata-libera.ro



**VREŢI SĂ VĂ FACEŢI RECLAMĂ? SUNAŢI LA Tel. 460 719, Fax 460 875**

## INTERMEDIERI VÂNZĂRI/ CUMPĂRĂRI/ ÎNCHIRIERI IMOBILE

CONSILIERE ÎN AFACERI ŞI INVESTIŢII IMOBILIARE

**GLOBAL PROPERTY MANAGEMENT**
INVESTMENTS & STRATEGIES
STR. BRAILEI NR. 31- RAIFFEISEN BANK CAM. 211
0236/473.003

### EXTRAS DIN OFERTĂ

- Gars, M 40, et 2, curate, gresie, faianta, 45.000 lei
- Gars M 19, G-uri, et 1, simpla, 32.000 lei
- Gars, Tig 2, et 2, balcon, curata, 100.000 lei
- 1 cam., M 20, et 10, 34 mp, modificat, 80.000 lei
- 1 cam, Siderurgistilor, et 3, gresie, faianta, UM, TP, 110.000 lei
- 2 dec M 17, et 3, stradal, UM, TP, 155.000 lei
- 2 semi, M 21, et 10, 50 mp, balcon, vedere Dunare, 115.000 lei
- 2 dec, M 38, et 3, Y-uri, 125.000 lei
- 2 dec, Nae Leonard, et 3, 2 balcoane, CT, UM, 56.000E
- 2 semi, Tig 1, et 2, gresie, faianta, parchet, 125.000 lei
- 3 semi, M 21, parter, extindere, 90 mp, 140.000 lei
- 3 semi, M 16, et 3, gresie, faianta, parchet, AC, 165.000 lei
- 3 dec, ICF, parter, balcon, 2 gr. sanitare, imbunatatit, semimobilat, 70.000E
- 3 semi, M 40, et 3, simplu, 130.000 lei
- 3 semi, Tig 1, et 3, simplu, zona, buna, 145.000 lei

**Primim spre vânzare imobile în orice zonă a oraşului, comision negociabil !**

**Primim spre închiriere imobile (apartamente, spaţii comerciale) COMISION 0% PROPRIETAR**

---

Tel: 475 908, 0730 015 151, 0730 015 153,

**ADA**

imobizada@yahoo.com

Ţiglina 1, bl. A7, ap. 30

SERVICII ŞI CONSULTANŢĂ ÎN DOMENIUL IMOBILIAR, FACILITĂM OBŢINEREA DE CREDITE IMOBILIARE

| Apartamente | | Terenuri | |
|---|---|---|---|
| G, 1/10, **Tig.I,** I-uri,tmp,imb. | **93.000,**neg | 1330mp, **DN26,** extravilan, d=19m, | **15** E/mp |
| G, 3/4, **Hipodrom Braila,** imb, | **16.000.** | 1260mp, **Sat Costi**, 45x28, | **17**E/mp neg. |
| 2s, 3/4, **M21,** K-uri, | **120.000**. | 1000mp, **Sat Costi**, la strada, d=14,3m, | **85.000** neg. |
| 2s, 0/4, **Tig.I,** C-uri, simplu, | **130.000**.neg | **Inchirieri** | |
| 2d, 5/5, **Port,**simplu,liber, | **128.000**. | 3d, 3/4, **I.C.Frimu.**, U2, nemob, | **600** luna |
| 2s, 0/4,**Casa Rosie,** PS-uri, simplu,cu balcon, | **150.000**. | 3d, 1/4, **M16**,imb.,semimobilat, | **700**/luna, |
| 2d,2/4, **I.C.Frimu,** SD-uri, curat, | **155.000**,neg. | luna in curs +avans 2 luni | |
| 2d, 1/4, **Sid.Vest**,I-uri, 1balc, simplu, 56mp, | **160.000**.neg | **Sp.Comercial G.Cosbuc**, Sc=208mp, | 10,11,13E/mp |
| 3s, 0/4,**Tig.I,** E-uri, | **180.000** neg | in functie de nivel. | |
| 3d, 11/11, **M18,** | **135.000,** fix | **Case** | |
| 3d,10/10, **Maz.I**, R-uri,izol.noua, | **75.000E** neg. | **4c,Gara,la rosu,tmp,St=512mp, Sc=125mp,d=18m,2 nivele** | **400.000** |
| modif.autorizat.la rosu, | | **4c,Centru, St=230,Sc=197,d=4,utilitati,** | **125.000E,neg sau de inchiriat.** |
| 3d, 4/4, **M39B**,Y-uri, modificat si imb, | **135.000.** | **3c,Basarabie,St=100mp,Sc=90mp,la cheie,** | **170.000Ron,neg.** |
| 3d, 0/4, **M20**, stradal,imb,2gs,f.balc, | **200.000**,neg | **Sp.comercial** | |
| 3d, 1/4, **Doja,** C-uri,tmp,2balc,2gs, | **73.000E**,neg | **Hala, Braila, St=4300mp, utilitati,** | **270.000E** |
| 3d, 0/4, **Centru Braila,** simplu, | **160.000**,neg. | | |
| 4d,5/11,**M18,**G-uri,simplu, | **190.000**, neg | | |

DOCUMENTAŢII CADASTRALE, INTABULĂRI, ACTE NOTARIALE ÎN REGIM DE URGENŢĂ

---

***GARSONIERE***

| | |
|---|---|
| I.C.F., etaj 2/4, toate dotările | - 83.000 lei neg. |
| Ţig. I, etaj. 2/12, liber, simplu | - 110.000 lei neg. |
| ***1 CAMERĂ*** | |
| Maz. I, 4/7, simplu, curat | - 115.000 lei neg. |
| I.C.Frimu, p/4, gr+f, curat | - 120.000 lei neg. |
| ***2 CAMERE*** | |
| Micro 40, 2/4, g, f, curat, liber | - 123.000 lei neg. |
| I.C. Frimu, 4/4, 3 balc., imb. | - 155.000 lei neg. |
| Centru, 4/7, simplu, f. curat | - 148.000 lei neg. |
| Viaduct, 2/4, grup sanit., buc., f. curat | - 98.000 lei neg. |
| ***3 CAMERE*** | |
| P.C., p/4, pretabil sediu firmă | - 85.000 euro neg. |
| Sid. Vest, 3/4, CT, simplu, curat | - 165.000 lei neg. |
| **M17, 4/4, simplu, liber** | **- 148.000 lei neg.** |
| ***4 CAMERE*** | |
| Micro 17, p/4, simplu, curat | - 55.000 euro |
| Micro 18, 10/10, 90 mp, CT, f+g, izol. nouă | - 150.000 lei neg. |
| Ţig. II, duplex, 150 mp, toate dotările | - 160.000 euro neg. |
| ***TERENURI*** | |
| Bariera Traian, cart. nou, S-2.000 mp, D-14,6, p | - 52 euro neg. |
| Costi, S-550 mp, utilit. în poartă, p | - 45 E/mp |
| Costi, S-1100 mp, D-20, p | - 33 E/mp neg. |
| ***CASE*** | |
| Imobil p+2+m, superlux, zonă centrală, preţ | - 750.000 euro |
| Casă zonă liniştită, 6 cam.+dependinţe, garaj, toate utilit. | - 450.000 lei neg. |
| Garaj, Ţiglina 2, cu beci, energie, lângă Şcoala 13 | - 40.000 lei neg. |
| ***ÎNCHIRIERI*** | |
| Închiriem apartament în orice zonă, mobilat/nemobilat | |
| Închiriem apartamente în regim hotelier. | |

- Pentru mai multe oferte vă aşteptăm la sediul agenţiei.
- Facilităm credite ipotecare
- Aşteptăm ofertele dvs. şi prin SMS

Siguranţă şi respect!

**ALEXIS** imobiliare

Str. Brăilei, nr. 159, Tiglina 1, bloc A6, ap. 40
Tel. 0236. 433.065; e-mail: iulya2005@yahoo.com
Mob. 0744/641. 933, 0741/145. 450, 0726/728. 445

---

**EUROCOMFORT** imobiliare

Ţiglina 1, bl. A3, ap. 18
Tel. 313.818
Mob. 0745/655.818; 0740/558.402

*Atitudine europeană....* www.eurocomfort.lx.ro

**Vânzări apartamente**

| | |
|---|---|
| Gars. Tig.1 A-uri 4/4 iz.noua mobilata utilata | 80.000 neg |
| 1cam. Icf 3 balcon bloc tip curata 30mp | 115.000 neg |
| 2cam. M 21 9/10 stradal liber tm um | 120.000 neg |
| 2cam. Ireg 3/4 balcon stradal simplu 55mp | 165.000 neg |
| 2cam. Tig 1 PS-uri p/4 stradal balcon imbun | 175.000 neg |
| 3cam. M40 p/4 liber simplu modificat | 120.000 neg |
| 3cam. M39b parter extindere tm gaz separat | 145.000 lei |
| 3cam. Port 1 vedere Dunare tm modificat | 250.000 neg |
| 3cam. Maz bloc nou la rosu vedere Dunare | 135.000 EU |

**Vânzări terenuri**

| | |
|---|---|
| METRO 2.000mp D-15ml utilitati ingradit | 40e/mp |
| DN 26 3.000mp D-28ml pretabil hala | 60e/mp |
| DN 26 14.000mp D-35ml la DN 26 | 50e/mp |
| Smardan 2.500mp D40ml pretabil depozit | 18e/mp |

**OFERTA ZILEI**

Teren Barbosi 1.150 mp D-12ml lumina apa pretabil depozit/hala 15eur/mp neg

---

Str. Brăilei, bloc A2, ap. 6, parter

Agenţia **KRIS** Imobiliară

Tel: 0236/430.096, mobil: 0740 945655
e-mail: agentia_kris@yahoo.com

| Apart 1 camera | |
|---|---|
| **Micro 20,** et. 10/10, modificat, curat, | -85000 lei |
| **Micro 21**, parter, UM, f, p, curat, | -95000 lei |
| **ICF**, et 4/4, T, gaze, f, marit bucatarie | -105000 lei |
| **STD**, et 3, p, UM, T, curat | -115000lei |
| **2 camere** | |
| **Sdec, Micro 40**, et 3, g, f, T, UM, ap, rep, p, totul nou | -130000 lei |
| **Sdec,Micro 40**, et 2, balcon, g, f, | -95000 lei |
| **Dec,ICF**, et 2/4, mobilat, curat, g, f, T, UM, 1 balcon | -65000E |
| **Dec,Micro 14**, et 3,simplu, curat, 1 balcon, geam la baie | -160000 lei |
| **Dec, Piata Centrala**, et 1, balcon, p, curat | - 55000E |
| **Sdec, Centru**, parter, balcon, T la baie+dormitor, p, renovat, | -165000 lei |
| **Dec, Micro 20**, et 4/8, CT, g, f, T, mobilat, curat | -180000 lei |
| **Dec,Micro 19**, et 2/4, simplu, p, curat | - 115000 lei |
| **Sdec, TIGLINA 1**, et 3, simplu, liber, 2 balc, vedere Dunare, | -140000 lei |
| **Dec, Micro 17**, et 3, g, f, p, T, AC, 1 gr san, balcon, | -170000 lei |

| 3 camere | |
|---|---|
| **Dec, Centru**, et 3, g, f, p, basca, sufragerie modif., | -180000 lei |
| **Dec, Micro 17**, et 2/8, T, g, f, p, tapet, 1 balcon | -230000 lei |
| **Sdec, TIGLINA 1**, et 3, CT, T, g, f, AC, modificat, 1 balcon, | -180000 lei |
| **Sdec,TIGLINA III**, et 2/4, g, f, p, AC, T, CT, | -180000 lei |
| **Dec, DOJA**, et 4, 1 gr san, T, simplu | - 220000 lei |
| **Dec, Micro 19**, et 4/4, 2 gr san, 2 balcoane, simplu, | -175000 lei |
| **Dec, MICRO 13B**, et 4/4,simplu, curat, liber | - 155000 lei |
| 4 camere | |
| **Dec, NILE ONARD**, et 3, CT, g, f, p, curat | - 85000E |
| **Dec, Piata Centrala**, et 1, p, T, , 2 gr san, 2 balcoane, liber, | -120000E |

**Credite bancare direct în agenţie !** **Perfectări acte în regim de urgenţă !**

---

414100
416378
414430

**LOCONFORT**

Str. Mr. Iancu Fotea, nr. 4, bl. DELTA

- Vinde, în zona falezei, Mazepa II, apartamente cu 2, 3 şi 4 camere, dispuse într-un imobil cu P+7 etaje şi parcare subterană, cu o concepţie arhitecturală deosebită, executate cu materiale de foarte bună calitate, îmbinate cu eleganţă şi rafinament.
  Locuinţele, cu vedere la Dunăre şi cu suprafeţe cuprinse între 76 şi 180 mp., pot oferi liniştea şi confortul unei locuinţe moderne.
- Închiriază, **SUB PREŢUL PIEŢEI**, spaţiu cu altă destinaţie, în suprafaţă de 130 mp., situat la parterul şi demisolul blocului Delta, str. Maior Iancu Fotea, nr. 4.

*Consultanţă şi dezvoltare imobiliară*

---

## *Închirieri - Oferte*
## Apartamente

• Ofer spre închiriere ap. 2 cam. mobilat pe termen lung. Tel. 0743891730. (001877/NC-28366)
• Închiriez apartament Bucuresti. Tel. 410356. (009839/NC-28368)
• Închiriez apartament 2 camere, mobilat, decomandat, Micro 19. Telefon 0749959520. (009892/NC-28625)
• Garsonieră Ţiglina I mobilată, utilată, et. 1. 471834, 0744176959. (8/7/bc/22/NC-28654)
• Gars. pretabil birouri, Ţiglina I, et. 1. 471834, 0744176959. (8/7/bc/22/NC-28655)
• 2 dec. Centru, mobilat, utilat. 471834, 0744176959. (8/7/bc/22/NC-28656)
• Închiriez apartament 2 cam. mobilat, nou, renovat, Micro 20. 0723650711. (009897/NC-28658)
• Apartament 1 cameră Centru, mobilat, utilat. Tel. 0745689681. (009942/NC-28711)
• Închiriez la curte 1 -2 camere, bucătărie cu gaze, baie, încălzire centrală. Tel. 0746773181. (001957/NC-28772)
• Închiriez ap. 3 camere confort de lux, în Mazepa II. Tel. 0723034122. (0013680/NC-28773)
• Primesc în gazdă cameră, la curte, mobilată, Centru. 496523. (009978/NC-28774)
• 1 cam. Mazepa, 3/10, mobilat, utilat, 700 lei neg. 0723583176, 0749042698. (009970/NC-28776)
• Închiriez garsonieră Micro 19. Tel. 0742955683. (009959/NC-28777)
• Închiriez apartament gol 2 camere. Tel. 463903, 0748342060. (002003/NC-28883)
• Vilă cameră mobilată, băiat nefumător, 250 lei. 0726561232. (002015/NC-28884)
• Închiriez garsonieră lux, lângă Tribunal, în regim hotelier. Tel. 0746114736 sau 0724378518. (002012/NC-28885)
• Închiriez o cameră mobilată. Tel. 0746039052. (002045/NC-28936)
• Apartament o cameră mobilat, Piaţa Centrală, V-uri. 479594, 0728275167. (000092/NC-29061)
• 2 decomandate Sid-Vest, etajul 4, mobilat şi utilat 150 Eur. 431002, 0745/526231 (8/07cs12/NC-29102)
• Garsonieră Ţiglina I parter, mobilată, 150 E negociabil. 438874. (8/7/bc/1/NC-29137)
• GLOBAL MANAGEMENT intermediază închirieri apartamente fără comision de la proprietar. Tel. 473002 (8/07cs12/NC-29160)
**• Închiriez apartament lux, Năvodari (5 km de Mamaia), 40 E /noapte. Telefon 0729982894. (00009/NC-28834)**
• Cazare litoral Mangalia, apartament +camere vilă. 0740160806, 0746128160. (001867/NC-28562)

## *Închirieri - Oferte*
## Spaţii comerciale

• Închiriez spaţiu comercial din str. Oţelarilor, lângă Cinema Dacia, 100 mp. Tel. 0745494530. (008003/NC-22707)
• Închiriez spaţii pretabil birouri, depozitare, cu suprafaţă până la 720 mp pe strada Traian cu toate facilităţile şi curte interioară, 4,5 E /mp. 0744545113. (0013206/NC-25645)
• Închiriem hală de producţie sau prestări servicii în mun. Galaţi, bdul G. Coşbuc, cu utilităţi, în suprafaţă de 380 mp şi barăci metalice de 300 mp şi 200 mp, pe termen mediu sau lung. Relaţii la tel. 461955 sau 0723171550. (7/07/td/26/NC-26412)
• Închiriez spaţiu de 200 mp în comuna Şendreni, zonă centrală, pretabil la orice activitate. Tel. 0744613128. (009499/NC-27371)
• SC închiriază spaţii comerciale 130 mp sau 65 mp, stradal, toate condiţiile, lângă Piaţa Ruşilor Micro 17. Tel. 314623. (001696/NC-27821)
• SC închiriază hală 250 mp +curte 800 mp lângă Piaţa Ruşilor Micro 17, toate posibilităţile. Tel. 314623, 0744281824. (001696/NC-27823)
• Închiriez spaţiu comercial 100 mp, Mazepa 1, bl. F7. 0722455632. (009645/NC-27856)
• Închiriez 20.000 mp Tirighina. 0742891238. (009656/NC-27885)
• Închiriez spaţiu lângă Billa, Micro 19.

0744789367. (001794/NC-28108)
• Închiriez spaţiu comercial, zona Siderurgiştilor. Tel. 0748115927. (009858/NC-28416)
• Spaţiu ultracentral, birouri. Telefon 0740303812. (009869/NC-28628)
• Închiriez hală 500 mp +birou pe şoseaua de centură. Tel. 0746383425. (0013680/NC-28759)
• Cedez rezervare nuntă, 1 septembrie 2007, restaurant Takis. Telefon 0720282764. (009963/NC-28761)
• Închiriez spaţiu comercial 110 mp. Telefon 0747700426, 0748914786. (002005/NC-28890)
• Cedez contract închiriere spaţiu comercial, 70 mp, Piaţa Centrală. 0742020732. (002018/NC-28891)
• Închiriez spaţiu comercial aprox. 15 mp, str. Brăilei, Ţiglina, vad excelent. 0741669096. (000027/NC-28892)
• Închiriez chioşc, vad bun, dotat corespunzător. 0744952996, 0722997935. (002034/NC-28909)
• Închiriez spaţiu 30 mp Piaţa Centrală. 0741767740, 499996. (000090/NC-29031)
**• Cedez urgent, avantajos magazin de gablontzuri în funcţiune. Tel. 0741167136. (000047/NC-28907)**
**• Închiriez 1 sau 2 cam. de cca 20 mp Micro 17, pretabil sediu firmă, cabinete, prestări servicii, comerţ, vad comercial format. Tel. 466750, 0740035225. (000077/NC-28998)**
• Închiriem spaţiu pentru bancă, reprezentanţe, birouri etc, 140 mp parter, lângă Romtelecom, vizavi Tribunal, Ţiglina I. Tel. 0745639223. (0013638/NC-28349)
• Societate comercială închiriază spaţiu comercial de 330 mp. Relaţii la telefon 0744517313. (0013673/NC-28474)
**• Hale industriale de închiriat (lângă Metro, 100 m), preţ 1 euro /mp. Tel. 0728123505, 0727702090. (001260/NC-26569)**
**• Societate comercială închiriază hală betonată, incinta Iricad, 550 mp, multiple facilităţi (curent electric 220 -380, canalizare, apă, pază). Telefon 0745362962. (8/7/mr/18/NC-28973)**

## *Vânzări*
## Terenuri

• Şendreni, 7000 mp, utilităţi, posibil lotizare /schimb. 0749105666. (001302/NC-23526)
• Vând teren Bariera Traian, 1640 mp. Tel. 0722694002. (008716/NC-25007)
• Ofer loturi între 500 -900 mp pe Arcaşilor, preţ între 60 -90 E /mp în funcţie de poziţie. Telefon 0745346036, 0745346031. (7/7/gc/36/NC-26099)
• Vând teren situat în Bariera Traian, lângă benzinăria Mol, suprafaţă de 1000 mp cu deschidere de 50 m, preţ 120 E /mp. Relaţii la telefon 0740085776. (0013515/NC-26728)
• Vând teren 8000 mp, Sat Costi. Tel. 0748360751. (001044/NC-26167)
• Persoană fizică vând 300 mp de teren intravilan, zona strada Arcaşilor. Tel. 0743271482. (009358/NC-26950)
• Vând vatră casă, Cişmele. Tel. 0747401266. (009363/NC-27016)
• Vând vatră casă Smârdan, la şosea vizavi teren fotbal. Tel. 0742078111. (009364/NC-27017)
• Vatră casă Tuluceşti 500 mp, utilităţi, 250 milioane negociabil. 0743925230. (009392/NC-27020)
• Vând 4100 mp, 70 euro /mp, Drumul Viilor. 0745057309. (009430/NC-27136)
• Vând 1000 mp cu construcţie începută Smârdan. 0722353775. (009460/NC-27311)
• Vând teren +casă 1300 mp, Tuluceşti, şoseaua Primăriei, preţ negociabil. Tel. 0752275207. (009498/NC-27392)
• Vând teren intravilan, com. Tuluceşti, cu toate utilităţile. 0766250263. (009565/NC-27593)
• Vand teren. 329397; 0742159075 (08/07/mr/08/NC-27663)
• Vând teren str. Arcaşilor, 560 mp şi 800 mp. 0744424370. (009602/NC-27790)
• Vând teren DN 26, 4000 mp vizavi de Aviasan, deschidere 59 m, preţ 90 euro /mp. Tel. 0743690957. (001685/NC-27799)
• Vând teren intravilan, sat V. Alecsandri. Tel. 0743767333. (001748/NC-28019)
• Vând teren 1000 mp la DN 26, deschidere 13 m. Tel. 0740244931. (009697/NC-28022)
• Vând teren la şosea între Vânători şi Odaia Manolache. Tel. 0743431389 după ora 16,00. (009687/NC-28024)
• Vând teren, s =450 mp, d =8 m, Barboşi, zonă excelentă, utilităţi. 0742141628. (001785/NC-28115)
• Vând teren Arcaşilor, s =800 mp, deschidere mare, cu utilităţi. 0722642700. (001785/NC-28116)
• Vând teren Izvoarele, 2000 mp, intravilan, construcţie 120 mp. Tel. 0740160234. (001809/NC-28147)
• Vând teren Mazepa, 730 mp. Tel. 0742065991. (001843/NC-28241)
• Vând loc casă 1000 mp, com. Schela, facilităţi. Tel. 0236828348. (009806/NC-28350)
• Vând 1000 mp teren, Micro 17, Galaţi, utilităţi la poartă, 130 E /mp. Tel. 0742455368. (001751/NC-28351)
• Vând teren extravilan, Vânători, 7200 mp. Tel. 0741787023, 339842. (001897/NC-28392)
• Vând 830 mp cartier nou Odaia Manolache. Tel. 328442, 0740894804. (001896/NC-28393)
• Vând 1500 mp, Odaia Manolache, cartier nou. 344190. (001896/NC-28394)
• Vând 4000 mp parcelabil, Vânători. 344190. (001896/NC-28395)
• Vând urgent vatră 1000 mp, în com. Vânători, jud. Galaţi. Tel. 0752490881. (009843/NC-28396)
• Vând teren construcţii, sat Costi, Vânători, zonă şi preţ avantajos. Tel. 0751626393. (001903/NC-28413)
• 500 mp Fileşti sat, utilităţi, 180.000 lei. Tel. 0745648843. (8/7/gc/12/NC-28462)
• Vând 2100 mp, d =20 m, DN 26, 30 E /mp. 318855, 0740762514. (009885/NC-28503)
• Teren intravilan, Micro 17, 2 deschideri, zona Coca Cola. 416879, 0748639132. (vl/NC-28522)
• Vând vatră de casă, sat Costi, 1100 mp, îngrădit, apă, livadă, vie, 35 E /mp. Tel. 0722655921. (001937/NC-28523)
• Vând vatră casă Vânători. Tel. 0743541594. (009841/NC-28559)
• Vând vatră casă 1030 mp, Vânători, cu gard. Tel. 0744178676. (001873/NC-28560)
• 900 mp Micro 17, 16 m deschidere, utilităţi, 130 euro /mp. 0752264483. (001902/NC-28613)

***Vând fabrică de mobilă cu sau fără utilaje, situată în comuna Zagna - Vădeni, jud Brăila, la 15 km de Galaţi şi 10 Km de Brăila, suprafaţa totală de 8407.68 mp, din care suprafaţa construită de 1760.76 mp, platforma betonată de 1852.24 mp; construcţia este din zidărie, halele au o înălţime interioară de 5 m. Utilităţi : transformator curent electric propriu , apă - canalizare , posibilităţi gaze. Tel.0744517280***

# PUBLICITATE

Marţi, 7 August 2007

# *Piaţa* Imobiliară

## *Vânzări* Terenuri

• Vând 10.000 mp Galaţi, ideal investiţii. 432872, 0720330740. (009864/NC-28614)
• Vând teren Vânători, 1400 mp, 8 E /mp. 0741050599. (001914/NC-28615)
• Loc casă Fileşti, 700 mp, 15.000 lei. Tel. 0766637368. (001933/NC-28623)
• Vând teren intravilan Vânători. Tel. 0766425407. (009884/NC-28624)
• Vând 5000 mp Şendreni, 5000 mp lac Potcoava, preţ negociabil. Telefon 0747531668. (009920/NC-28720)
• Vând intravilan 1200 mp, deschidere 40 -30 ml, sat Costi. Tel. 0743538114. (009974/NC-28766)
• Vând teren Tirighina, 5000 mp, ieşire DN. Tel. 0749278057. (009949/NC-28768)
• Vând vatră Odaia Manolache, preţ avantajos. Tel. 0751703749. (009950/NC-28769)
• P.f. teren 4000 mp Vânători. Tel. 0741343714. (001974/NC-28823)
• Vând vetre casă Odaia Manolache, cu documentaţia cadastrală întocmită, 60.000 lei buc. Tel. 0788200893. (001987/NC-28824)
• Vând vatră casă 500 mp, com. Vânători, preţ negociabil. 0743546496. (00003/NC-28825)
• Vând teren 5000 mp la 18 km de Kogălniceanu de Constanţa, 7 lei /mp. 0721659307. (009999/NC-28826)
• Vând 10.000 mp sat Costi. Tel. 0740661478. (009992/NC-28828)
• Teren extravilan, Smârdan, sat Cişmele lângă UM, viitoarea bază americană, sup. de 3,5 ha, 5 E /mp. Tel. 0740342920. (002023/NC-28876)
• Teren 270 mp, Piaţa Basarabiei, Calea Prutului. 480928. (002014/NC-28877)
• Vând teren Centură, aferent Bulrom, 3500 mp, gaze, apă, curent, preţ 100 E /mp. 0744932363. (000042/NC-28923)
• Vând 1000 mp la şosea între Vânători şi Odaia Manolache (gaze, curent electric), 40 E /mp. 0724366631. (000041/NC-28925)
• Vând teren 17000 mp irigat Vânători. Tel. 344133. (002039/NC-28928)
• Vând teren sat Costi. Tel. 0749499735, 448017. (002040/NC-28929)
• Vând loc casă Hanu Conachi, 1400 mp la şosea, 14.000 E. Telefon 0741367809. (000052/NC-28934)
• Vând teren la DN 25, Braniştea. Tel. 0748030634. (002053/NC-28990)
• Vând 3000 mp teren sat Costi, foarte urgent, negociabil. Tel. 0745486246. (002046/NC-28991)
• Teren 2000 mp Tuluceşti, cartier nou, preţ negociabil. 0748420678. (8/7/bc/27/NC-28992)
• 180 mil. vatră casă, Fileşti. 0765543100. (8/7/gc/12/NC-28996)
• 8600 mp, deschidere 70 m la drumul spre Gârboavele. 0765543100. (8/7/gc/12/NC-28997)
• Ocazie! Teren 5000 mp Arcaşilor, facilităţi în zonă, preţ negociabil. 0744635233, 0748030571. (002057/NC-29002)
• Vând teren centru Vânători, lângă Primărie, 1000 mp. 0726448721. (000097/NC-29054)
• 850 milioane, 520 mp Petrom. 438874. (8/7/bc/1/NC-29068)
• Vând teren Sat Costi, 20.000 mp, parcelabil, preţ negociabil, 0765/491587 (8/07cs13/NC-29115)
• Vând teren Vânători, 2700 mp, extravilan, preţ avantajos - 0740/191677 (8/07cs13/NC-29117)
• 900 MP ARCASILOR D=23M ALEE PRIVATA PRET 125EURO/MP 0749062808 (08/07/mr/07/NC-29129)
• Vând teren 20.000 mp deschidere 65 ml la DN 26 zona Beyler. Preţ: 12 E/mp negociabil, 473.002 (8/07cs12/NC-29164)
• GLOBAL PROPERTY vinde terenuri pentru construcţii industriale rezidenţiale. Pentru firme asigurăm finanţare. Relaţii la tel: (rds) 0336.401.928 sau 0721.976.986. (8/07cs12/NC-29165)
**• Vând 580 mp teren situat pe str. N. Alexandrescu, toate utilităţile. Tel. 0788062232. (001838/NC-28232)**
**• Vând teren extravilan, com. Vânători DN 26, 2 parcele 8000 mp, 11 E /mp. Tel. 0740234414. (001887/NC-28558)**
**• Vând teren construcţie casă, liber, toate utilităţile, 386 mp, certificat de urbanism, p +2e. Telefoane 0745412242, 0213453526. (002041/NC-28920)**
**• Vând teren 1,300 ha Vânători. Telefoane 811919, 0748560001. (002041/NC-28922)**
**• Vând 1000 mp teren intravilan, Vânători. 0745318829. (000081/NC-29012)**
**• Vând loc de casă în Com. Tudor Vladimirescu. Tel: 0723.243169 (7/07cs69/NC-29126)**

• Vând teren sat Costi, spate coşare. Tel. 0746114993. (007425/NC-21049)

• Vând casă Arcaşilor, construcţie nouă, grădină amenajată. Tel. 0722612857. (001579/NC-27384)

• Vând 1000 mp intravilan, sat Costi. Tel. 448059. (009741/NC-28073)

• Vând teren la DN 26, 18.500 mp, preţ 55 E. Tel. 0721624220. (001850/NC-28290)

• Vând teren la DN 26, 8500 mp, preţ 65 E /mp. Tel. 0721624220. (001850/NC-28292)

• Vând teren la DN 26, 5000 mp, preţ 60 E /mp. Tel. 0721624220. (001850/NC-28294)

• Vând teren DN 26, 20.000 mp, preţ 55 E. Tel. 0721524220. (001850/NC-28295)

**• Vând teren Arcaşilor, 1600 mp, preţ 100 E /mp. 0726568313. (009264/NC-26334)**

**• Vând teren situat lângă Olimpic House, cu suprafaţă de 8000 mp, deschidere de 44 m., preţ 90 E /mp negociabil. Relaţii la telefon 0740085776. (0013515/NC-26727)**

**• Vând lot casă 500 mp -1000 mp, sat Costi. Tel. 0747394882, 477222. (0013694/NC-28926)**

**• Vând teren 5000 -20000 mp, Soveja, zona Chiua, privelişte superbă. Telefon 0745362962. (8/7/mr/18/NC-28993)**

**• Vând teren 2000 mp Centură, (partea cu ţevi), deschidere 17,2 m, 49 euro /mp. 0745362962. (8/7/mr/18/NC-28994)**

## *Cumpărări* Terenuri

• Cumpăr teren extravilan, plata pe loc. 0743655204. (009401/NC-27219)
• Cumpar teren. Telefon 329395, 0742159075 (08/07/mr/08/NC-27659)
• Cumpăr teren Arcaşilor, sat Costi, DN 26. 0722387376. (001845/NC-28297)
• Cumpăr teren Fileşti, sat Vânători şi sat Costi. Tel. 0745648843. (8/7/gc/12/NC-29082)
• Cumpăr teren Galaţi, 250 -300 mp. Telefon 0741212587. (002000/NC-29083)
• Cumpăr teren în oraş în zonă cu utilităţi 300 - 450 mp pentru construcţie casă. Exclus agenţii, 473.002 (8/07cs12/NC-29161)
• GLOBAL PROPERTY MANAGEMENT cumpără terenuri în zonele DN26, DN25, DJ, ATLAS, suprafeţe 5000-30.000 mp. Relaţii la tel. (rds) 0336.401.928 sau 0721.976.986 (8/07cs12/NC-29162)

• Cumpărăm teren pentru construcţii industriale 10.000 – 20.000 mp doar cu deschidere la stradă, 473.002 (8/07cs12/NC-29163)

## *Vânzări* Spaţii comerciale

• Şendreni, 7000 mp, utilităţi, posibil lotizare /schimb. 0749105666. (001303/NC-23486)
• Vând spaţiu comercial 170 mp, str. Anghel Saligny bl. I4A parter, preţ avantajos. Tel. 0742360706. (008706/NC-24768)
• Vând urgent chioşc 22 mp, în stare de funcţionare, parcare Popescu. Tel. 0741963611. (0013406/NC-25892)
• Vând spaţiu comercial 57 mp, str. Oţelarilor, capăt troleu, Micro 19, 125.000 E neg. Tel. 0744431899. (001619/NC-27505)
• Vând (concesionez) magazin îmbrăcăminte, strada N. Bălcescu, vizavi de Peştera. Tel. 0740391088. (0013613/NC-27913)
• Vând spaţiu comercial din construcţie, zonă bună. 0722642700. (001785/NC-28101)
• Ocazie! 30.000 euro, 2 hale de 800 mp fiecare la 25 km de Galaţi. Accept schimburi imobiliare. Tel. 0788633683, 0744199687. (6/7/bc/21/NC-28243)
• 2 camere parter, Oţelarilor, vad comercial, spaţiu depozitare, uscat cu acces din interior, exclusiv pentru spaţiu comercial. 0721845472. (009930/NC-28746)
• Vând spaţiu central, 25 mp. Tel. 0740094923. (001976/NC-28835)
• Vând chioşc 20 mp în Piaţa Energiei. Tel. 0747948493, 0744353954. (001972/NC-28836)
• Vând modul termopan +prelată, nou, 6 mp neamplasat, 30.000.000. 0752631415. (00008/NC-28838)
• Vând spaţiu 84 mp, cu destinaţie comercială din construcţie, toate utilităţile, zonă centrală, 170.000 euro negociabil. Tel. 0744621401. (0013699/NC-29006)
**• Vând spaţiu comercial zona Liceu Auto. Relaţii la 0748371750. (009647/NC-27853)**

• Vând magazin cu etaj comuna Cuca, jud. Galaţi şi magazin Metalo-Chimice, Tudor Vladimirescu. Relaţii la telefon 0723184704, după ora 17,00. (8/7/bc/20/NC-27626)

## *Cumpărări* Spaţii comerciale

• GLOBAL PROPERTY MANAGEMENT cumpără spaţii comerciale 50 - 150 mp, 473.002 sau 0721.976.986 (8/07cs12/NC-29168)

## *Oferte de* Serviciu

• SC angajează tâmplar PVC cu/ fără experienţă. Tel. 493027. (0013703/NC-28512)

• Angajăm consultant HR, absolventă facultate 2007, limbi străine (franceză, engleză). Telefon 0748272161, Canro Internaţional. (0013672/NC-28635)

• SC Procent angajează în condiţii avantajoase strungar, sudor şi lăcătuş cunoscător desen tehnic. Relaţii la tel. 318924, 830296, mob. 0745629953 între orele 8,30 –16,00. (0013706/NC-28668)

• SC Bedana angajează brutar. Relaţii la sediul firmei Micro 20 bl. PR2 sau tel. 0724378635, 320002. (009913/NC-28740)

• SC de distribuţie angajează operator PC cu experienţă, şofer distribuţie, agent distribuţie, vânzător cu cunoştinţe operare PC. Tel. 0724941864. (0013707/NC-28747)

• Angajăm vânzătoare magazin alimentar, cu carte de muncă. Rog seriozitate. Tel. 414966, între orele 8,00-13,00, zilnic. (002001/NC-28837)

• Angajăm personal spălătorie auto. Condiţii de lucru şi salarizare avantajoase. 0722780128, 0722270302. (000021/NC-28957)

• Societate reparaţii siderurgice angajează urgent electricieni şi electromecanici. Tel. 434294. (0013695/NC-29076)

• SC Zorilex SRL angajează modelatori pâine, salariu min. 6 mil. 0749394776. (000096/NC-29145)

• Societate distribuţie produse alimentare angajează şofer distribuţie cat. C. Se oferă salariu fix +diurnă. Relaţii la tel. 0744625144. (0013756/NC-29147)

**• Alfa Ceres angajează manipulanţi produse metalurgice, legători de sarcină, stivuitorişti. Cei care lucrează în prezent în acest domeniu sunt avantajaţi. Relaţii la tel. 415111, 0744779002. Se oferă salariu atractiv. (07/07/TD/02/NC-23992)**

**• Restaurant angajez bucătari, salariu atractiv. 471036. (0013271/NC-25256)**

**• Societate de pază angajează agenţi de pază calificaţi, aspect fizic corespunzător pentru pază hoteluri. Tel. 0743109982. (0013507/NC-26598)**

**• Societate comercială angajează muncitori necalificaţi pentru depozit produse alimentare. Telefon 0744325638. (0013507/NC-26600)**

**• Angajez pregătitori vopsitorie auto, salariu motivant. Tel. 413344. (0013534/NC-26994)**

**• MAGAZIN ALIMENTAR ANGAJĂM, CU CARTE DE MUNCĂ, PROGRAM OPT ORE, ŞOFER- MAGAZINER ŞI VÂNZĂTOARE. TELEFON 417319. (0013553/NC-27256)**

**• SC Katy SRL angajează macaragii, sudori autogen, muncitori necalificaţi, ambalatori rulouri tablă pentru lucrări în ISPAT SIDEX. Relaţii vizavi Autogară. (0013570/NC-27480)**

**• Societate comercială angajează tâmplari în PAL, cu experienţă, salariu motivant. Informaţii la tel. 321422, între orele 9,00-15,00. (7/07/ext./179m/NC-27827)**

**• Angajez muncitoare necalificate pentru spălătorie auto, salariu atractiv + carte de muncă. Tel. 413344. (0013617/NC-28100)**

**• Firmă de distribuţie angajează secretară, cunoştinţe operare PC, experienţa constituie avantaj, fax 449636, e-mail: ludmila_s82@yahoo.com (0013600/NC-28117)**

**• SC Matitgic angajează personal spălătorie auto. Condiţii de muncă şi salarizare atractive. Relaţii la sediul din str. Tecuci 172A sau la tel. 0765263052, 0765263051. (0013683/NC-28812)**

**• SUPERMARKET ANGAJEAZĂ CONTABIL, CONTABILITATE PRIMARĂ, SAL. 650, PROGRAM 8 ORE, CARTE DE MUNCĂ. TEL. 0721304960. (0013711/NC-28859)**

**• Aliserdal angajează sudori migmag argon. Tel. 334207. (0013686/NC-28860)**

**• Vest Autotrading angajează urgent: tinichigii auto, mecanic auto pentru service-ul din str. C.Brâncoveanu 23. Se oferă salariu atractiv. Relaţii la tel. 0745980673. (0013714/NC-28958)**

**• Societate comercială angajează lăcătuşi şi sudori confecţii metalice şi tubulatură. Tel. 0726743139, 0741139455. (000078/NC-29036)**

**• Societate comercială angajează ospătari şi bucătari, salariu motivant. 471036. (0013697/NC-29074)**

**• BGS Divizia de Securitate angajează agenţi pază. Se oferă salariul cel mai bun din domeniu, carte de muncă, calificare profesională gratuită. Telefon 0749014443, 306013. (0013757/NC-29135)**

**• Societate comercială cu filiala la Galaţi angajează reprezentanţi vânzări. Telefon 0749014443, 306013. (0013757/NC-29136)**

**• Tipografia Lili D angajează urgent tipograf. Informaţii la telefon 0746703411. (8/7/gc/18/NC-29146)**

• SRL TANGO angajează cu forme legale manipulanţi mărfuri, salariu net 5 mil. + 1.5 mil. tichete de masă. Se cere constituţie fizică robustă şi seriozitate. Relaţii la tel. 312061 sau în str. Stelei nr. 44 (spate Mehid). (7/07cs50/NC-28331)

• SC GAMACRIS SRL angajează ambalator, modelator şi gestionar. Persoanele interesate sunt aşteptate în str. Saturn nr. 13, între orele 8,00-16,00. (8/07cs31/NC-28553)

• Înscrie-te în luna august la **Şcoala de Şoferi Condor** şi beneficiezi de suport de curs gratuit, pregătire teoretică şi practică ireproşabilă, examinare psihologică. Rel. la telefon 0236466280. (8/07cs02/NC-2103)

• Salon angajează coafeze şi maseuze. Tel. 0728159295. (001286/NC-26734)

• Studio profesionist videochat angajează majore, salarizare 500 –1500 $. Rel. 0744570933. (001291/NC-26735)

• SOCIETATE CONSTRUCţII ANGAJEAZĂ: CONTABIL CU STUDII SUPERIOARE, MUNCITORI CALIFICAţI şI NECALIFICAţI. RELAţII LA TELEFON: 0236/466959 (8/07cs24/NC-27996)

• Societate comercială, cu profil producţie, angajează inginer cu studii medii (de specialitate profil mecanic), cunoştinţe operare PC pentru activitatea elaborare de consumuri materii prime şi materiale. Tel. 448441, 448082. (0013642/NC-28436)

• ANGAJĂM BARMANI, OSPĂTĂRIŢE, BUCĂTARI INDIFERENT VÂRSTĂ. TEL. 312665. (0013662/NC-28785)

• Angajez modelatori pâine. 496718, 0744627817. (0013713/NC-28956)

• Angajăm consilier vânzări, cu cunoştinţe programe de gestiune stocuri, cunoaşterea programului GestPro constituie un avantaj. Oferim carte de muncă, salariu atractiv. Cerinţe: abilităţi de comunicare, capacitate de lucru în echipă, adaptabilitate, flexibilitate. Tel. 417663. (8/07/iv/02/NC-29051)

• Angajăm economist cu carte de muncă, minim de experienţă şi cunoştinţe Light 2003. Tel. 465739, bellacasa@gmail.com (8/07/iv/02/NC-29055)

• Bingo Europa angajează casiere aparate electronice cu câştiguri. Salariu minim 800 lei. Selecţia azi ora 12,00 la sediu. (8/7/bc/39/NC-29141)

## Licitaţii

• Raiffeisen Bank SA prin executorul bancar, vinde la licitaţie publică în ziua de 9 august 2007, ora 11,00 la sediul Sucursalei Galaţi, cu sediul în str. Brăilei nr. 31, următoarele bunuri imobiliare: casă de locuit compusă din 3 camere şi dependinţe cu teren aferent în suprafaţă de 1807 mp, situată în comuna Cudalbi, judeţul Galaţi. Preţul de pornire a licitaţiei este de 15.421 lei. Casă de locuit compusă din 4 camere şi dependinţe cu teren aferent în suprafaţă de 812 mp, situată în comuna Matca, judeţul Galaţi. Preţul de pornire a licitaţiei este de 16.060 lei. Clădire abator Bădălan, fără terenul pe care este construit situat în incinta fermei Zătun SA Galaţi, zona dintre ramblerul CFR Galaţi -Reni şi fluviul Dunărea, care este compus din birou desfacere, laborator, magazie materiale, birou control sanitar, laborator analize, vestiare, duşuri, grup sanitar bărbaţi şi femei, cameră zvântare, cameră frig preparate, sală fierbere cu două încăperi cu destinaţie afumători carne, sală fierbere subproduse, sală preparate din carne, cameră frig, sală tranşare, cameră frig carcasă porc, cameră congelator, sală abator propriuzis tăiere etc. Suprafaţa construită este de 710 mp. Preţul de pornire a licitaţiei este de 252.750 lei la care se va adăuga TVA. Informaţii suplimentare la tel. 0726335250. (0013043/NC-27756)
• SC Transurb SA Galaţi, cu sediul în strada Basarabiei nr. 4, Galaţi, cod poştal 800201, telefon 460022, fax 472333, solicită oferte de preţ pentru executarea instalaţiilor electrice de utilizare a două cabine de vânzare bilete situate în Ţiglina II (staţie bus -Spitalul de Copii) şi strada N. Bălcescu (staţie bus bl. Albatros). Executantul instalaţiilor trebuie să deţină atestat tip B emis de ANRE şi să respecte normele în vigoare privind realizarea instalaţiilor electrice pentru racordarea la reţeaua electrică. Data-limită pentru depunerea ofertelor la sediul SC Transurb SA este 14.08.2007, ora 15,00. Relaţii suplimentare pot fi solicitate la telefon 460022 interior 114, serv. Tehnic. (8/7/ext/17m/NC-28870)
• Direcţia Silvică Galaţi, cu sediul în mun. Galaţi, str. Ştiinţei nr. 95, tel. 412517, fax 460256, organizează licitaţia intermediară de vânzare a masei lemnoase pe picior din producţia anului 2007, destinată operatorilor economici atestaţi în exploatări forestiere, de pe raza ocolului silvic Hanu Conachi, din partizi neadjudecate, la licitaţia principală din 3.08.2007. Forma de licitaţie este publică deschisă, cu oferta în plic închis. Preselecţia agenţilor economici va avea loc la data de 14.08.2007 între orele 8,00 - 16,00 la sediul direcţiei. Caietul de sarcini poate fi procurat contra cost de la sediul DS Galaţi. Licitaţia va avea loc în data de 17.08.2007, ora 10,00 la sediul direcţiei, iar ofertele scrise, precum şi dovada achitării taxei de participare şi a garanţiei de participare se vor depune în plic închis la secretariatul direcţiei până pe data de 16.08.2007, ora 16,00. Volumul de masă lemnoasă care se licitează este de 2363 mc din care diverse moi 2363 mc. (8/7/ext/24m/NC-29023)

## Diverse

• Restaurant Făr Di Griji organizează nunţi, pomeni, ocazii festive, august - decembrie. 0747133540, 0722256426. (0013596/NC-27941)

• Societatea Remat SA solicită prelungirea valabilităţii autorizaţiei de mediu nr. 47/25.09.2003 din strada Rizer cc Suliţei. (0013700/NC-29014)

• SC Remat SA cu sediul social în Galaţi strada Calea Prutului nr. 53, care desfăşoară la acest sediu recuperare deş. şi resturi metalice reciclabile, inclusiv dezmembrări auto, comerţ cu ridicata al deşeurilor şi resturilor anunţă publicul interesat asupra dezbaterii publice pentru consultarea raportului cu concluziile bilanţului de mediu în data de 30.08.2007, ora 14,00 la sediul social. Informaţii privind potenţialul impact asupra mediului cuprinse în raportul la bilanţul de mediu pot fi consultate la sediul APM Galaţi str. Regiment 11 Siret nr. 2, precum şi la sediul social al SC Remat SA din strada Calea Prutului 53. Observaţiile publicului se primesc zilnic la sediul APM Galaţi, până la data de 29.08.2007. (0013700/NC-29017)

• SC Mol România Petroleum Products SRL, cu sediul în Cluj- Napoca, bdul 21 Decembrie 1989 nr. 81-83, judeţul Cluj, care desfăşoară la sediul secundar din Galaţi, şos. Galaţi -Tecuci, comerţ cu amănuntul şi cu ridicata al combustibililor solizi, lichizi şi gazoşi şi al produselor derivate, anunţă publicul interesat asupra dezbaterii publice pentru consultarea raportului cu concluziile bilanţului de mediu în data de 23.08.2007, ora 12,00 la sediul din şos. Galaţi -Tecuci km 13. Informaţiile privind potenţialul impact asupra mediului cuprinse în raport la bilanţul de mediu pot fi consultate la sediul APM Galaţi din strada Regiment 11 Siret nr. 2, precum şi la sediul secundar menţionat, aparţinând SC Mol România PP SRL. Observaţiile publicului se primesc zilnic la sediul APM Galaţi până la data de 22.08.2007. (0013755/NC-29073)

• SC Beyler SA anunţă publicul interesat asupra elaborării primei versiuni a PUZ în vederea construirii a 4 blocuri de locuinţe str. Domnească nr. 159 şi declanşarea etapei de încadrare. Consultarea versiunii PUZ şi depunerea în scris a eventualelor comentarii şi sugestii se pot face la sediul APM Galaţi str. Regiment 11 Siret nr. 2, tel. 466683/6, fax 418385 în termen de 15 zile de la apariţia anunţului. (00013723/NC-29075)

**• Complex "CAPITOL", restaurant "INTERPLAZA" capacitate 300 locuri; 120 locuri şi pizzeria 80 locuri organizează în condiţii moderne, excelente, nunţi, mese festive, botezuri, petreceri organizate etc. inclusiv pentru anul 2008. Relaţii la telefon: 0722649307; 0236/319300/01 E-mail: paulpbt@yahoo.com ; pbt@galati.astral.ro (6/07cs68/NC-26397)**

## *Diverse* Prezicătoare

• Rezolv orice problemă, seriozitate maximă, magie neagră. 475525. (001967/NC-28832)
• Cea mai puternică ghicitoare Maria rezolvă orice problemă legată de farmece, blesteme în 24 ore.

Tel. 0748774926. (001998/NC-28893)
• Clarvăzătoarea Diamanta prezice viitorul în tarot, glob, dezleagă farmece, blesteme, cununii, împreunează familii dezbinate, scoate argintul viu etc.

Tel. 0747553313. (000049/NC-28919)

## *Propuneri de* Afaceri

• Vând magazin (modul tip Buzău) cu piese auto, 22 mp în parcare la Popescu. Tel. 0741963611. (0013406/NC-25882)
• Vând avantajos, urgent contract franciză fast -food nou în Galaţi. Telefon 0747221493, 0746037420. (009774/NC-28185)
• Afacere la cheie: vând fabrică de biodiesel autorizată şi fabrică de cuie, s. construită 2400 mp, totală 5000 mp, platformă betonată, rampă acces, cale CF. utilităţi. Tel. 0722343893. (0013663/NC-28370)
• Vând afacere la cheie, franciză (daylight Donuts, gogoşi americane), aparatură şi personal specializat. 0752966905. (000010/NC-28830)
• Ofer împrumuturi. 0741971636. (8/7/bc/1/NC-29045)

• Vând afacere la cheie, loc de joacă, petreceri copii, magazin haine +jucării, chirie 130 mp cu 4 E/mp. Preţ 40.000 lei negociabil. Tel. 0744487062. (001956/NC-28756)

## Cursuri

• Cursuri operator calculatoare, engleză- acreditate Ministerul Muncii, Învăţământului. Plata în rate. Tel. 312656, 0722926996. (0013021/NC-23568)
• Newinfo Company Club Alice organizează curs masaj, coafor, frizer cu diplome recunoscute naţional şi internaţional, practică şi ucenicie în salonul Alice. Curs manichiură –pedichiură gratuit. Tel. 437177. (001285/NC-26733)
• Grupul Şcolar Elena Doamna Galaţi cu sediul în str. Domnească nr. 169 are disponibile pentru anul şcolar 2007 -2008, următoarele locuri Liceu zi -Tehnician analize produse alimentare clasa a-XI-a, specialitatea, limba franceză /limba engleză, 7 locuri; limba engleză /limba franceză, 5 locuri. Şcoala de artă şi meserii: clasa a X-a, lucrător în morărit şi panificaţie, 3; lucrător în prelucrare carne, peşte, lapte, legume, fructe, 6. An de completare:clasa a XI-a, preparator produse din carne şi peşte, 5; preparator produse din lapte, 4; operator în ind. fermentativă, 6. Rută progresivă: clasa a XII-a, tehnician în ind. alimentară, 16. Rută progresivă: clasa a XIII-a, tehnician în gastronomie, 10; tehnician în ind. alimentară, 24. Menţionăm că ocuparea locurilor declarate libere se va face astfel: pentru clasa a X-a pe bază de transfer; pentru clasa a XI-a, a XII-a pe bază de dosar. Relaţii la telefon 465551. (8/7/ext/25m/NC-29119)

## Meditaţii

• Translator ofer servicii de interpretariat şi meditaţii pentru limba italiană. 0746061554. (001606/NC-27681)
• Profesoară de matematică, cu experienţă, meditez avantajos V-XI. Tel. 463932. (001835/NC-28274)
• Română, engleză, franceză bacalaureat, capacitate. 0745678280. (001923/NC-28640)
• Profesor italiană, spaniolă, orice nivel. 0745678280. (001923/NC-28641)
**• Profesoară cu experienţă meditez convenabil română şi franceză, orice nivel. Telefon 469164. (000086/NC-23093)**

## *Cereri de* Serviciu

• Tineri căsătoriţi, serioşi îngrijim bătrân/ă contra locuinţă. Tel. 0726748101. (009629/NC-27898)
• Şofer cat. B şi D solicit angajare. Relaţii la tel. 0741436338. (001900/NC-28539)
• Posesor Dacia Papuc GPL doresc angajament sau colaborare firme, persoane fizice. Tel. 0740708433, 499721. (002021/NC-29086)
• Şofer B, C, D, E atestate, experienţă Tir. Tel. 0746643714. (002020/NC-29087)
• Studentă solicit loc de muncă cu jumătate de normă. 0743546320. (000065/NC-29088)

• Supraveghez viitor (oare) şcolar (iţă) şi-n vacanţe. Am pregătire adecvată. 0746577940, 0744863961. (000292/NC-23915)

## Pierderi

• Pierdut contract de vânzare -cumpărare nr. 27562/1991 şi proces-verbal de predare -primire încheiat între SC Loconfort SA şi Gheorghiu Florica pentru locuinţa situată în Galaţi str. Brăilei nr. 171, bl. I1, sc. I, et. I, ap. 25. Se declară nule. (0013709/NC-28942)
• Pierdut proces-verbal de predare recepţie nr. 45/1977 încheiat între OJCVL şi Rogoza Alexe apartament situat în cartier Aeroport Micro 13B, bloc B2 ap. 45. Se declară nul. (0013712/NC-28943)
• Pierdut poliţă asigurare RCA, seria 111154792. Se declară nulă. (0013687/NC-28944)
• Pierdut carnet CNAS Neculai Sofia. Se declară nul. (0013690/NC-28945)
• Pierdut asigurare auto RCA pe numele Dolis Gabriel. Se declară nulă. (0013693/NC-28947)
• Pierdut contract vânzare -cumpărare nr. 25878/1991 încheiat între SC Loconfort SA şi Ivaşcu Tănase şi Maria, ap. situat în cartier Micro 39A, bloc W1 ap. 31. Se declară nul. (0013691/NC-28949)
• Pierdut carnet pensionar nr. 41256, Velichi Dumitru. Se declară nul. (0013716/NC-28950)
• Pierdut legitimaţie Ispat Sidex nr. 101497 pe numele Bălan Dorian. Se declară nulă. (0013718/NC-28951)
• Pierdut carnet student, nume Şerban Marcel. Se declară nul. (0013754/NC-29080)
• Pierdut legitimaţie Mittal Steel marca 64983. Se declară nulă. (0013722/NC-29081)
**• Pierdut acte (portofel) în zona Popescu, găsitorului recompensă substanţială. 0728053568. (009831/NC-28530)**

Viaţa liberă
Cartele Pre Pay Vodafone la cele mai bune preţuri prin cea mai mare reţea de difuzare din Galaţi
Acum găseşti în toate chioşcurile
Cartela Vodafone 6 $ 20 RON
Cartela Vodafone 10 $ 33 RON
Pachet Vodafone 17 RON

**Atenţie! Pentru mare publicitate contactaţi DEPARTAMENTUL PUBLICITATE:**
Galaţi, str. Domnească nr. 68, tel: 0236 460719 e-mail: pub@viata-libera.ro, www.viata-libera.ro

**VREŢI SĂ VĂ FACEŢI RECLAMĂ? SUNAŢI LA Tel. 460 719, Fax 460 875**

## Grupul de firme WBC

selecţionează personal pentru funcţia de

**AGENT PAZĂ**

în condiţiile Legii nr. 333/2003

Facilităţi la angajare:
- fişă medicală - gratuită
- curs de formare profesională "agent pază şi ordine" - gratuit

Relaţii suplimentare: luni - vineri, între orele 8,00-17,00 la telefon 322 200 sau la sediul din str. Anghel Saligny nr. 4 (Castel WBC)

## Companie naţională de distribuţie angajează

### INGINER - serviciu aprovizionare

***Cerinţe:***
- studii superioare cu specializare tehnică;
- constituie un avantaj experienţa în domeniul tâmplăriei şi feroneriei de ferestre şi uşi din PVC şi aluminiu.

***Se oferă:***
- salariu motivant, bonuri de masă, telefon mobil.

Persoanele interesate vor depune CV-ul şi copia de pe diploma de studii şi foaia matricolă la fax 432335 sau email office@legato.ro până la data de 10.08.2007.

## Companie de distribuţie angajează

### MANIPULANT

***Cerinţe:***
-absolvent liceu;
- constituie un avantaj absolvirea unui liceu cu profil electric;
- onestitate, perseverenţă;
- asumarea responsabilităţilor profesionale.

***Se oferă:***
- pachet salarial atractiv
- mediu de lucru motivant.

Aşteptăm CV-urile dvs. la fax 432335 sau email office@chorus.ro până la data de 10.08.2007.

## Societate comercială

angajează:

**tâmplar, operator M.G.M., montator mobilier, tăietor circular, ucenici tâmplărie.**

Relaţii la tel. 0744789344 sau 320250.

## ROMANIA CENTRUL PENTRU FORMARE PROFESIONALA SI DEZVOLTARE REGIONALA

SOCIETY SRAC Certificat Nr. 3765 ISO 9001 QUALITY ASSURANCE ROMANIAN IQNet CERTIFIED MANAGEMENT SYSTEM

### CURSURI DE CALIFICARE PROFESIONALA AUTORIZATE DE MINISTERUL MUNCII SI MINISTERUL EDUCATIEI SI CERCETARII

CURSURI EUROPENE

**Comerţ, alimentaţie publică, turism şi servicii**

- Lucrător în comerţ (vânzător) - 7 săptămâni
- Lucrător comercial (vânzător în staţii distribuţie produse petroliere) - 2 săptămâni
- Ospătar - 3,5 luni
- Barman - 2 săptămâni
- Barman preparator - 2 săptămâni
- Agent curăţenie - 7 săptămâni
- Bucătar (flotă şi turism) - 3,5 luni
- Bucătar specialist - 1 lună
- Apicultor - 7 săptămâni
- Tâmplar universal - 3,5 luni
- Vopsitori industriali - 3 luni
- Sablatori - 3 luni
- Schelari - 3 luni
- Instalator încălzire centrală şi gaze - 3,5 luni
- Zidar, pietrar, tencuitor - 3,5 luni
- Cameristă - 7 săptămâni
- Pescari - 3 săptămâni
- Fierar betonist - 3,5 luni
- Dulgher - 3,5 luni
- Drujbist - 7 săptămâni
- Confecţioner tâmplărie din aluminiu şi mase plastice - 3,5 luni
- Confecţioner geam termoizolator - 3,5 luni
- Operator umplere recipiente GPL (ISCIR) - 5 luni
- Agent pază, control acces, ordine şi intervenţie - 2,5 luni
- Agent de protecţie, însoţire şi gardare persoane fizice şi valori - 2,5 luni
- Cabanier - 7 săptămâni
- Spălător textile - 7 săptămâni
- Agent de turism - 3,5 luni
- Recepţioner - 4 luni
- Şef recepţie - 1 lună
- Fochist - 4 luni
- Excavatorist - 5 luni
- Macaragiu - 4,5 luni
- Stivuitorist - 4,5 luni
- Electrician în construcţii - 4,5 luni
- Electrician navă - 3,5 luni
- Electrician instalaţii energetice - 3,5 luni
- Tapiţer - 2,5 luni
- Instalator ventilare şi condiţionare aer - 4,5 luni
- Asfaltator - 2,5 luni
- Brutar - 4,5 luni
- Agent vânzări - 3 luni
- Fotograf - 3 luni
- Florar decorator - 7 săptămâni
- Tubulator naval - 3,5 luni
- Lăcătuş construcţii metalice şi navale - 3,5 luni
- Vulcanizator - 7 săptămâni
- Funicularist - 7 săptămâni
- Pompagiu - 7 săptămâni
- Cofetar - 7 săptămâni
- Patiser - 7 săptămâni
- Covrigar - 7 săptămâni
- Sudor (ISCIR) - 4,5 luni
- Sudor electric - 3 luni
- Sudor oxigaz - 3 luni
- Legumicultor - 7 săptămâni
- Agricultor - 7 săptămâni
- Ciupercar - 7 săptămâni
- Mecanic agricol - 7 săptămâni
- Toate ocupaţiile din agricultură

**Asistenţă socială**

- Asistent personal al persoanelor cu dizabilităţi - 5 săptămâni
- Îngrijitoare bătrâni la domiciliu - 7 săptămâni
- Îngrijitoare copii - 7 săptămâni
- Îngrijitoare bolnavi la domiciliu - 3,5 luni
- Baby sitter - 7 săptămâni
- Asistent social - nivel mediu - 2 săptămâni
- Lucrător social - 3,5 luni
- Asistent maternal - 5 săptămâni

SANSA TA ESTI ... TU! VINO CU NOI IN EUROPA!

**Protecţia muncii, PSI şi mediu**

- Inspector protecţia muncii
  - nivel bază (45 ore) - 2 săptămâni
  - nivel mediu (90 ore) - 4 săptămâni
- Noţiuni de prim ajutor în domeniul securităţii şi sănătăţii în muncă - 1 săptămână
- Construire şi funcţionare comitete de securitate şi sănătate în muncă - 3 zile
- Evaluator de risc privind securitatea şi sănătatea în muncă la nivelul societăţii - 1 săptămână
- Tehnician protecţia mediului - 3 săptămâni
- Cadru tehnic PSI - 2 săptămâni
- Evaluator risc de incendiu - 7 săptămâni
- Ignifugator - 7 săptămâni
- Managementul situaţiilor de urgenţă - 2 săptămâni
- Situaţii de urgenţă - 1 săptămână
- Servant pompier (iniţiere, perfecţionare, calificare)

**Administraţie, birotică, lingvistică, vamă**

- Limba engleză - 2 săptămâni (iniţiere, mediu, avansaţi)
- Manager proiect - 2 săptămâni
- Formator - 2 săptămâni
- Contabil - 2 luni
- Inspector resurse umane - 1 lună
- Operator calculator şi reţele - 1,5 luni
- Declarant vamal - 2 luni
- Agent imobiliar (broker) - 1 lună
- Director de societate comercială agricolă - 7 săptămâni
- Director magazin - 2 luni
- Casier - 2,5 luni
- Administrator pensiune turistică - 1 lună
- Şef fermă agrozootehnică - 7 săptămâni

**CURS SCOALA POSTLICEALA**

- Tehnician în gastronomie - 8 luni
- Tehnician nutriţionist - 8 luni
- Tehnician în finanţe şi comerţ - 8 luni
- Tehnician administraţie publică - 8 luni
- Tehnician veterinar - 8 luni
- Tehnician în agricultură - 8 luni
- Tehnician agronom - 8 luni
- Tehnician instalator pentru construcţii - 8 luni
- Tehnician în construcţii şi lucrări publice - 8 luni
- Tehnician devize şi măsurători în construcţii - 8 luni
- Tehnician drumuri şi poduri - 8 luni
- Tehnician proiectant urbanism şi amenajarea teritoriului - 8 luni
- Tehnician cadastru funciar topograf - 8 luni
- Merceolog gestionar pentru materiale de construcţii şi instalaţii - 8 luni
- Normator în construcţii - 8 luni
- Coafor-stilist - 8 luni
- Cosmetician - 8 luni
- Organizator în banqueting - 8 luni
- Bibliotecar - 8 luni

***CELE MAI MICI PRETURI DIN ROMANIA!***

CURSURI DE CALIFICARE PROFESIONALA
Sediul central: Strada Ion Lahovari, nr. 94, Constanta
Tel./fax: 0241/558.115; 0241/614.090 Tel.: 0341/106.620; e-mail: cfpdr@yahoo.com
Birou Clubul S.N.C. (B-dul Tomis) Tel./fax: 0241 616.310, RDS: 0341 425.307

CURSURI DE CALIFICARE PROFESIONALĂ — Sucursala: Municipiul Mangalia, Casa de Cultură (lângă Hotel President) Tel.: 0788645 105 e-mail:cfpdr@yahoo.com
CURSURI DE CALIFICARE PROFESIONALĂ — Sucursala: Municipiul Galaţi, strada Gării, nr. 18 (zona Mioriţa) Tel.: 0236419 110, 0788241 490 e-mail:cfpdr@yahoo.com
CURSURI DE CALIFICARE PROFESIONALĂ — Sucursala: Municipiul Tulcea, Strada Isaccei 19, bl. I5B, parter Tel.: 0340513 307, 0788949 107 e-mail:cfpdr@yahoo.com
CURSURI DE CALIFICARE PROFESIONALĂ — Sucursala: Municipiul Craiova, Strada Oltet, bl. U/K, sc. 4, ap. 3 parter (în spate English Pub) Tel.: 0351/424 463, 0788992 245 e-mail:cfpdr@yahoo.com

**REDUCERE 10% pentru şomeri si studenti."IMPREUNA VOM REUSI!"**

INSCRIERI SI RELATII LA TEL.:0236/419 110; 0788/241 490; Strada Gării, nr. 18 (zona Mioriţa), GALAŢI; e-mail: cfpdr@yahoo.com

## SC KATY SRL

angajează pentru lucrări Mittal Steel
- AMBALATORI RULOURI TABLĂ
- MACARAGII POD RULANT
- MUNCITORI NECALIFICAŢI

Relaţii la sediul firmei (vizavi Autogară) Tel.: 492477

## SOCIETATE COMERCIALA

Angajează:
- mecanic auto
- sudor mig-mag

Relaţii la tel 477522, fax 464908 sau la sediul firmei str.Traian nr 446

## SOCIETATE COMERCIALĂ

***ANGAJEAZĂ***

**SUDOR**

**ŞI**

**LĂCĂTUŞ MECANIC**

TEL/FAX: 463.228
472.103
470.058

STR. RADU NEGRU, NR.5

Viaţa liberă
PUBLICITATE CU EFECT
tel:0236 460719

## *Oferte de* Serviciu

• Studio videochat legal angajează majore, condiţii deosebite, program flexibil, nu este necesară experienţa, câştiguri 500 –1500 $ /lună. 0728170290, 0746171325. (0013527/NC-19371)

• Angajez op. facturare- vânzător ptr. magazin mobilă, cunoştinţe contabilitate primară. 0744241990. (0002844/NC-21144)

• Societate comercială angajează vânzătoare cu experienţă în domeniul alimentar. Salariu atractiv. Relaţii la magazin „Alex", Piaţa Centrală. (0013105/NC-23698)

• Angajăm personal pentru pază în posturile: dispeceri, recepţioneri marfă, agenţi. Tel. 313188, mob. 0724334234 sau la sediul firmei din str. Brăilei 169, bl. A1, ap. 27. (009090/NC-25935)

• SC angajează tinichigii auto şi şofer categ. B, C, E, mecanic auto. 0746452855, 0752330572. (0013408/NC-25939)

• Societate comercială angajează dulgheri, fierari betonişti şi maiştri ingineri constructori. Relaţii la tel. 0744666763. (7/07/gc/35/NC-26041)

• Angajez meseriaşi în construcţii şi amenajări interioare, plata la metru pătrat sau lucrare. Tel. 0724986780, 0751086895. (001024/NC-26106)

• Angajez vânzător mag. alimentar. Tel. 0788600503. (009180/NC-26172)

• SC Stelcati SRL, distribuitor gresie, faianţă angajează o persoană pentru gestiune şi facturare. Tel. 334024. (0013426/NC-26245)

• Angajez vânzătoare stand Galgros, salariu 400, carte de muncă. 0743105820. (009263/NC-26351)

• Angajăm personal pază. Tel. 334335, 0724056474. (0013433/NC-26582)

**CENTRUL DE PREGATIRE - PERFECTIONARE PERSONAL DOMENIUL RUTIER "STAR"**

Galaţi, Complex Ţiglina I, organizează cursuri atestare: persoane desemnate transport marfă - persoane, consilieri ADR, conducători auto ADR, conducători auto transport marfuri - persoane, conducători auto regim de taxi, instructori auto, profesori legislaţie rutieră .

Relaţii: 0236 463 220, Şcoala "STAR"

• Service Autonikko angajează mecanici auto cu experienţă. Telefon 316638. (0013516/NC-26662)

• SC angajează agenţi vânzări cu experienţă în domeniul anvelopelor. Tel./fax 826800. (7/07/td/29/NC-26766)

• Salon vechi, cartier Dunărea, angajează frizeriţă, cu carte de muncă şi salariu atractiv. Tel. 0742933370, 492704. (009316/NC-26884)

• SC angajează electricieni, salarii atractive. 0720716898, 494222. (003531/NC-26937)

• SC angajează 3 vânzătoare, magazin alimentar, salariu 675 RON. Tel. 0743317242. (0013529/NC-26941)

• Cuky's angajează brutari,patiseri. Relaţii la tel. 0747282743 . (7/07cs77/NC-26984)

• SC angajează: zidari, dulgheri, necalificaţi. CV şi informaţii la 461900. (0013545/NC-27099)

• Angajez femeie bucătărie restaurant. 0744616185. (001497/NC-27227)

• Angajez zidari, f. betonişti, dulgheri. Telefon 07465810111. (001530/NC-27261)

• SC Galmirad Grup SRL angajează: lăcătuşi construcţii navale şi metalice, sudori electric şi autogen, tubulatori şi polizatori. Tel. 0239612905, 0751166904. (0013555/NC-27263)

• SC angajează zidari pentru muncă în Italia. Tel. 0748825420. (001543/NC-27275)

• Angajez vânzătoare tarabă l.f., Ţiglina. Telefon 0740930494. (009456/NC-27279)

• Angajăm muncitori depozit en-gross. Tel. 0742247354. (0013548/NC-27308)

• SC angajează muncitori necalificaţi, zidari, sudori, rigipsari. Tel. 0742128894, 415922. (0013549/NC-27313)

• Raiffeisen Bank pentru locuinţe recrutează personal pentru ocuparea postului de consultant credite. 0752160429. (009520/NC-27405)

• SC angajează bucătar. Tel. 0748107438. (001585/NC-27414)

• SC angajează, pentru depozit băuturi, manipulanţi şi şofer cat. B. Rel. Traian 249. (0013472/NC-27420)

• Brutărie angajează şofer distribuţie produse panificaţie. 0742431877. (0013473/NC-27424)

• Brutăria Mon Start, cu noul sediu situat pe DN 26 (lângă Metro) angajează personal (cocători şi modelatori panificaţie), condiţii de muncă la standarde europene şi salariu motivant. 499705. (0013473/NC-27427)

• SC angajează conducător auto cat. B, C, E, vechime min. 3 ani. Tel. 312629, 0745648746. (0013567/NC-27469)

• Distribuitor produse parafarmaceutice angajează reprezentant comercial. Se oferă: maşină şi telefon de serviciu, salariu motivant. CV la tel./fax 0232245471 sau e-mail: transexpres@transexpres.ro (013565/NC-27477)

• Societate comercială angajează inginer mecanic. Experienţa în domeniul transporturilor constituie un avantaj. Tel. 324857. (0013484/NC-27478)

• Societate comercială angajează şoferi taxi, cu atestat profesional. Telefon 324857. (0013484/NC-27479)

• SC angajează: zidari, faianţari, zugravi, maiştri constructori şi ingineri constructori. Relaţii la tel. 0745023838. (8/07/gc/06/NC-27481)

• Angajez urgent menajeră şi babysitter. Relaţii la tel. 0745023838. (8/07/gc/06/NC-27482)

• SC angajează, în condiţii avantajoase, jurişti, şoferi categ. B şi secretară. Relaţii la tel. 0745023838. (8/07/gc/06/NC-27483)

• Angajez vânzătoare magazin mixt. Tel. 491310, orele 7,00-14,00, 481309, orele 16,00-21,00, 0720121049. (001626/NC-27556)

• **Dem Media – producţie publicitară** angajează: **Operatori echipamente** print digital- cunoştinţe CorelDraw > **350 Euro Lucrători producţie publicitară** - experienţă minim 6 luni > **350 Euro Lucrători amenajări interioare** - gips carton > **350 Euro Lacătuşi** - confecţii metalice uşoare > **300 Euro Tâmplari PA**L > **250 Euro Ucenici** - abilităţi practice / montaj rigips, parchet laminat, mobilier > 150 Euro Relaţii la tel: 499330 sau la sediu: Drumul de Centură Nr. 16 (lângă viaduct) (8/07cs15/NC-27691)

• Angajăm muncitori ind. alim. program în ture, 8 ore, sediu str. I.L.Caragiale nr. 15. Tel. 0744614568. (0013579/NC-27713)

• Angajez manichiuristă, coafeză şi cosmeticiană. Tel. 314201, 0744837106. (0013499/NC-27721)

• Angajez vânzătoare chioşc (non stop), cu carte de muncă. Tel. 0745659242, 492131, 0744770013. (0013500/NC-27723)

• Angajăm ag. pază intervenţie şi ag. pază, salariu motivant. 494294, 0752124707. (001658/NC-27731)

• Angajăm tâmplar PAL, calificat, cu carte de muncă. 0745904136. (0013602/NC-27747)

• SC Turnarom SA Galaţi angajează turnători formatori, miezuitori, modelatori, muncitori necalificaţi. Relaţii în Calea Prutului nr. 9 sau telefon 448359. (0013584/NC-27755)

• SC angajează reprezentant vânzări. Telefon 0788246421. (009628/NC-27810)

• Angajez supraveghetor pistă karting. 0729318703. (001678/NC-27824)

• SC Salvosid SA Galaţi angajează: electrician auto, şoferi profesionişti, pompieri profesionişti, muncitori necalificaţi. Relaţii la tel. 448490. (8/07/ext./02m/NC-27837)

• SC angajează secretară cu experienţă, cunoştinţe operare PC. Telefon 434077. (08/07/bc/28/NC-27879)

• Angajăm vânzătoare chioşc, ultracentral, salariu atractiv. 0745622927. (0013593/NC-27886)

• Angajăm operator casă de schimb valutar. Tel. 0744223525. (001715/NC-27918)

• Exfilmetal angajează, pe perioadă nedeterminată, şi carte de muncă, următoarele categorii de muncitori: sudori, frezori, strungari, lăcătuşi. Relaţii tel. 448013. (0013651/NC-27967)

• SC Stialmet, producător tâmplărie aluminiu şi PVC angajează muncutori calificaţi şi necalificaţi. Relaţii la tel. 0788354646. (0013616/NC-28079)

• &"SC Style Construct"& angajează muncitori, cu experienţă, pentru a confecţiona şi monta tâmplărie de PVC. Tel. 0745975496. (001744/NC-28085)

• Angajez croitorese/ croitori şi confecţioneri textili. Relaţii la tel. 0721368542. (0013598/NC-28088)

• Angajez personal fete şi băieţi, spălătorie auto. Relaţii tel. 0722256759. (001755/NC-28090)

• Angajăm manichiuristă. Tel. 0744706846, 0726691734. (001764/NC-28095)

• Secţie producţie sticlă termoizolantă angajează: agent vânzări sticlă, tâmplărie PVC: officednmsticla@yahoo.com (001743/NC-28098)

• Societate comercială angajează: zidari, zugravi, dulgheri, fierari betonişti, salariu atractiv + CM. Relaţii tel. fix 316239, mobil 0722841065. (0013654/NC-28099)

• SC angajează cu CM rigipsari, faianţari, zugravi. Tel. 453638. (013656/NC-28110)

• Ina şi Privilege angajează personal pentru punctul de lucru Manoil Mall - parfumerie selectivă. Persoana de contact: Laura Radu. CV fax 0214112500 sau magazin Privilege, din incinta Selgros. Rugăm şi fotografii. (0013619/NC-28121)

• Angajez vânzătoare cu experienţă. Tel. 0742528334. (009740/NC-28127)

• Angajez persoană îngrijire bătrân. Tel. 423084, 0765246563. (009763/NC-28152)

• SC angajează confecţioneri tâmplărie Al şi PVC, salarii între 10.000.000 şi 20.000.000. Tel. 0336405012, 0728012428. (001797/NC-28166)

• Angajez şofer maxi- taxi, traseul 63. 0744401655. (001801/NC-28167)

• Angajez barmaniţă pentru cafe bar zona I.C.Frimu. Cer seriozitate. 0744674507. (001820/NC-28170)

• Societate specializată în comerţul cu cereale, produse agricole, prestări servicii, vânzări de inputuri către producătorii agricoli, scoate la concurs ocuparea postului de director zonal Galaţi (domiciliul obligatoriu). Candidatul ideal. Cerinţele persoanei: absolvent studii superioare (avantaj economic sau agronomic); posesor permis de conducere categ. B obligatoriu, abilităţi de utilizare ale calculatorului (Word, Excel), abilităţi de comunicare şi negociere, min. 2 ani într-un post similar, disponibilitate pentru program prelungit. Responsabilităţi/ beneficii. Rolul postului în organizaţie: să realizeze activităţile de achiziţii şi cercetare în zona de responsabilitate alocată astfel încât să realizeze obiectivele specifice trasate. Principalele sarcini şi responsabilităţi: identifică şi monitorizează piaţa de materii prime, monitorizează derularea contractelor de achiziţii, va contacta, negocia şi colabora cu producătorii de cereale din zona arondată. Oferte: telefon, maşină, pachet salarial atractiv, oportunitatea dezvoltării potenţialului profesional, cursuri specializare. CV-urile pot fi primite pe adresa societăţii SC Prutul SA Galaţi, str. A. Ipătescu nr. 12 sau la fax 460616, până pe data de 16 august 2007. (0013632/NC-28193)

• Caut persoană pentru curăţenie 1-2 zile/ săptămână. Tel. 0336109166, 0746025515. (001827/NC-28198)

• Asistent manager şi agent imobiliar, cu experienţă în dimeniul imobiliar, pentru ambele posturi A7/30, Ţiglina I. 0730015151. (8/07/gc/01/NC-28208)

• SC Fidalus Construct angajează: zidari, zugravi, dulgheri, fierar-betonist, sudori, rigipsari, lăcătuşi confecţii metalice, lucrători tâmplărie aluminiu, muncitori necalificaţi. Oferim salariu motivant (700-1000 RON), carte de muncă, transport gratuit la punctele de lucru. Relaţii la tel. 416366. (8/07/td/041/NC-28209)

• SC angajează muncitori în construcţii: zidari, finisori, dulgheri, fierar betonişti, instalatori sanitare- termice, ingineri sau maiştri. Relaţii la tel. 491878 sau 0728002394. (8/07/rxt./12m/NC-28211)

• Angajez director agenţie de turism în Galaţi. Rog CV la fax 0258830777 sau la e-mail: rapoartepromenade@yahoo.com (8/07/bc/33/NC-28302)

• Selectăm persoane dinamice şi serioase pentru lucrul cu clienţii. Tel. 0746767838. (8/07/bc/21/NC-28304)

• Companie imobiliară angajează personal cu sau fără experienţă. CV la fax 476053 sau e-amil: realestategalati@gmail.com (0013635/NC-28305)

• Caut menajere, tractorişti şi necalificaţi pentru Italia, transport asigurat. Tel. 0767333381. (001894/NC-28433)

• Rest. King angajează ospătari, promoţiile 2006-2007. (009846/NC-28434)

• Angajez vânzătoare Micro 38. Tel. 0744398105. (001883/NC-28437)

• Angajez şofer Dacia. Mai multe detalii tel. 0730035408. (001857/NC-28438)

• SC angajează lăcătuşi şi sudori autogen cu experienţă. Tel. 0745652741, 0728839675. (0013664/NC-28440)

• SC Metacom Sandblasting GL SRL Galaţi angajează: muncitori necalificaţi, vopsitori, polizatori, şablatori. Relaţii la tel. 448668 sau la biroul de pe Platforma SN Damen Galaţi. Se oferă calificare la locul de muncă. (0013665/NC-28441)

• Angajez lăcătuş confecţii metalice, zugrav, faianţar, rigipsar şi necalificaţi în construcţii. Tel. 0743025446. (0013637/NC-28454)

• Angajez vânzătoare magazin alimentar. 0723294252. (009800/NC-28455)

• Caut menajeră. Tel. 0742290858. (009803/NC-28456)

• Societate comercială angajează maistru, subinginer constructor pentru departamentul execuţie. Relaţii la tel. 461900. (0013644/NC-28457)

• Societate comercială angajează inginer/ subinginer constructor pentru departamentul tehnic şi execuţie. Relaţii la tel. 461900. (0013644/NC-28458)

• Angajăm vânzătoare magazin confecţii cu contract de muncă plus comision la vânzare. Telefon 0788427527. (009861/NC-28460)

• Angajez zidari, zugravi, rigipsari, faianţari cu experienţă, salarizare motivantă. 422397, 0749094211. (001917/NC-28464)

• Angajez zugrav, faianţar, rigipsar, necalificaţi. Tel. 0744291422. (0013668/NC-28466)

• Angajez lucrători platformă staţie Peco, absolvenţi liceu. Tel. 0720133765. (0013669/NC-28477)

• Societate angajează magazioner. Tel. 477422, fax 469971. (0013648/NC-28478)

• SC Inovaspect SRL angajează, în condiţii avantajoase, reprezentant showroom şi agent vânzări tâmplărie Al şi PVC. Relaţii la tel. 410349. (8/07/gc/14/NC-28479)

• Restaurant central angajează barmani şi pizzari. Rel. la tel. 0744628505. (08/07/gc/11/NC-28480)

• Restaurant pizzerie Serafin angajează: bucătar, ajutor bucătar, pizzar, ajutor pizzar, ospătari, spălători vase. Relaţii la tel. 0742389801. (0013678/NC-28528)

• Angajez vânzătoare magazin alimentar. 0748267340. (8/7/iv/2/NC-28591)

• Angajez difuzor presă la tarabă ziare cu carte de muncă. Tel. 480058. (001783/NC-28592)

• Companie americană recrutează urgent agenţi marketing pensii, câştiguri motivante. 0724371693. (0013639/NC-28595)

• Angajez vânzătoare magazin mixt, rog seriozitate. Tel. 0740072249, 0766449392. (009848/NC-28596)

• Familie italiană doreşte pentru menaj restaurant, Italia, doamnă căsătorită, ordonată, aptă pentru muncă. Oferim 600 euro, cazare, masă. 0368441919, 0731078790. (8/7/ext/11m/NC-28597)

• SC angajează agent imobiliar cu sau fără experienţă. 0752264497. (001902/NC-28607)

**ŞCOALA DE ŞOFERI "STAR"**

dotare europeană pentru preţuri româneşti: Pregătire teoretică, pe grupe, de luni până vineri orele 17-20, sâmbăta 9-12. Gratuit suport curs teoretic şi CD: legislaţie rutieră, mijloace de semnalizare, teste grilă, simulare examen, simulare trafic, curs de mecanică, curs de prim-ajutor. Garantăm pregatirea.

Tel: 463 220, Complex Tiglina I.

**PRIMA TV** caută candidaţi dinamici şi ambiţioşi pentru următoarea poziţie:

## REPREZENTANT VÂNZĂRI
zona GALAŢI - BRĂILA

- **CERINŢE:**
  Minim studii medii
  Excelente abilităţi de comunicare
  Abilităţi de lucru în echipă
  Experienţa minim 1 an în domeniu
  Disponibilitate pentru un program flexibil
  Permis de conducere categoria "B"
- **PRINCIPALELE RESPONSABILITĂŢI:**
  iniţierea relaţiei cu potenţiali clienţi
  menţinerea şi îmbunătăţirea relaţiei cu clienţii
- **OFERTĂ, BENEFICII:**
  posibilităţi de afirmare, comision motivant, mediu de lucru plăcut şi profesionist

Dacă sunteţi interesaţi vă rugăm să trimiteţi CV-ul, o scrisoare de intenţie şi o fotografie, în atenţia Departamentului de Marketing, la urmatoarea adresă: Str. Saturn nr. 32 Galaţi sau la fax: 0236 – 46.46.56, e-mail: tvgalati@galati.astral.ro

---

**DOREŞTI SĂ LUCREZI ÎN DOMENIUL INVESTIŢIILOR FINANCIARE-TRANZACŢII BURSIERE?**

SOCIETATEA DE SERVICII DE INVESTIŢII FINANCIARE
**ESTINVEST SA**
Oferă absolvenţilor de studii economice pasionaţi de piaţa de capital posibilitatea de a lucra ca
**AGENT SERVICII INVESTIŢII FINANCIARE**
la sucursala Galaţi

**Aşteptăm CV-urile pe adresa pe e-mail contact@estinvest.ro sau pe fax-0237237471persoana de contact ISAC LUCIAN-Director General tel 0728 501662**

---

**SOCIETATE COMERCIALĂ**
***angajează:***

- *SUDORI ELECTRIC, AUTOGEN*
- *LĂCĂTUŞI MECANICI*
- *ELECTRICIENI ACŢIONARI*
- *INSTALATORI*
- *MAŞINIŞTI POD RULANT (a doua meserie ca lăcătuş constituie un avantaj)*

**EXPERIENŢĂ SIDEX**

- *COORDONATOR LUCRĂRI DE TUBULATURĂ (MAISTRU, INGINER)*
- *MUNCITORI PTR. LUCRĂRI DE TUBULATURĂ*
- *INSTALATOR AUTORIZAT (ANRGN) GRAD 3*
- *STRUNGAR*
- *MIN. 3 ANI EXPERIENŢĂ ÎN ŞANTIERUL NAVAL*

***Relaţii pe Bdul. G. Coşbuc nr. 432 (Peco Petrom)***
***luni - vineri: 08⁰⁰ - 16³⁰***
**Telefon: 0236.461.751/ 0236.477.470**

---

**SC Super A Plus K SRL**
**în calitate de furnizor de formare profesională**
***organizează cursuri de calificare şi/sau perfecţionare pentru meseria de SUDOR.***

***Se asigură:***
- *diplome eliberate de M.M.S.S. si M.E.C.*
- *programe de curs aprobate de C.N.F.P.A.*
- *baza materială adecvată instruirii teoretice si practice*
- *lectori de specialitate cu experienţă pedagogică şi practică*

***Data începerii cursului: 10.09.2007***
***Durata cursului: 4 luni***

***Relaţii pe Bdul. G.Coşbuc nr. 432 (Peco Petrom)***
***Telefon/fax: 0236.461.751; luni - vineri: 08⁰⁰ - 16³⁰***

---

## MITTAL STEEL GALAŢI S.A.,

**cu sediul în localitatea Galaţi, strada Smârdan nr. 1,**
**RECRUTEAZĂ ABSOLVENŢI PROMOŢIA 2007 ÎN VEDEREA ANGAJARII ÎN DOMENIUL IT ŞI FINANCIAR - CONTABIL.**

Pot participa:
- absolvenţi în următoarele specializări: contabilitate şi informatică de gestiune, finanţe, contabilitate, cibernetică, informatică, automatică şi ştiinţa calculatoarelor, matematică, informatică.

Reprezintă avantaj:
- cunoştinţe temeinice de limba engleză
- cunoştinţe în: baze de date; SQL, Oracle, C++, Java

C.V.-urile se vor primi la Departamentul Resurse Umane şi Relaţii Industriale - Serviciul Personal, pe adresa de email **daniela.mihaila@mittalsteel.com** sau pe fax 0236801056, până la data de 10.08.2007.
Candidaţii selectaţi vor fi contactaţi telefonic.

---

**e-CASINO**
selectează personal în vederea formării şi angajării în profesia de
**OPERATOARE JOCURI ELECTRONICE**
**BARMANI SI OSPĂTĂRIŢE**
**SUPRAVEGHETOR SALĂ BILIARD**

Cerinţe:
- minim studii medii;
- aspect fizic plăcut;
- abilităţi de comunicare;
- spirit de echipă;
- dinamism, corectitudine, seriozitate.

Se oferă:
- pachet salarial atractiv;
- lucru într-o echipă tânără, dinamică şi profesionistă;
- oportunităţi de training.

**C.V.-urile se primesc zilnic la fax 434623 sau la e-mail: e_ecasino@yahoo.co.uk**
**Relaţii la telefon 0720 101598 sau 0741 182403.**

---

*Unica tipografie din zona Galaţi - Vrancea - Brăila, care tipăreşte un ziar cotidian, la calitate de nivel naţional!*
***telefon 0236 460 620***

---

**SPORTMAX**
Angajează:
**DIRECTOR ZONĂ**

Cerinţe:
- studii superioare (Facultatea de Ştiinţe Economice reprezintă avantaj)
- experienţă în căutarea de spaţii comerciale, deschiderea unui punct de lucru, recrutarea şi selecţia de personal reprezintă avantaj
- abilităţi foarte bune de negociere şi tenacitate
- cunoştinţe foarte bune EXCEL
- disponibilitate mare pentru deplasări în ţară
- permis de conducere cat. B

Se oferă:
**Pachet Salarial Foarte Atractiv**
CV la fax: 0268-259004 sau
e-mail dana@deltanet.ro

---

**Căutăm reprezentanţi pentru acordarea de împrumuturi la domiciliu în Municipiul Galaţi şi zonele limitrofe**

- **Lucrezi cât vrei tu**
- **Câştigi atractiv**
- **Beneficiezi de sprijin şi consiliere**

**Sună-ne! Poţi fii un bun reprezentant Provident!**

prefix local 989
www.provident.ro
Numărul cu tarif normal

**PROVIDENT**
Suntem alături de tine

---

**HYUNDAI** *Drive your way*

**AUTOUNIVERSAL Galaţi,**
**distribuitor autorizat HYUNDAI selecţionează:**

- **Pregătitori vopsitorie auto calificaţi**
- **Ucenici pentru deprinderea meseriei de pregătitor**

**(Valabil pentru femei sau bărbaţi)**

~Salariu motivant~
~Cursuri perfecţionare/calificare~

**Rugăm seriozitate!**
Persoanele interesate pot obţine mai multe informaţii la tel: **0236.41.33.44**

---

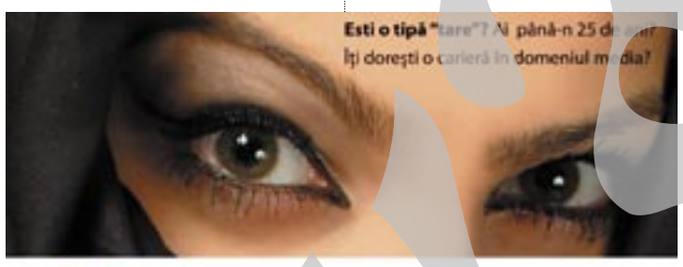

Pregăteşte un dosar care să conţină următoarele:
- 1 poză artistică plan mediu strâns (portret) machiaj discret;
- 2 poze artistice plan general (în picioare);
- curriculum vitae complet;
- material demo video (dacă este cazul).

Trimite dosarul complet la adresa str.Saturn nr.32, cod 800339, Galaţi sau îl poţi depune chiar personal la aceeaşi adresă.
Pentru informaţii suplimentare sunaţi la tel:0236/464656 sau 0236/317701

---

**WellTell**
comunicatii mobile
**ANGAJEAZA**
**consultant vanzari telefonie mobila**

Cerinte:
- abilitati de comunicare si relationare cu clientii
- cunostinte utilizare PC (MS Office, Windows)
- cunostinte medii de limba engleza
- experienta pe un post similar constituie un avantaj

Se ofera:
- salariu motivant
- posibilitati de promovare
- specializare in domeniu
- lucrul intr-o echipa tanara, dinamica si profesionista

Persoanele interesate sunt rugate sa trimita scrisoare de intentie si CV, pana la data de 15.08.2007, la adresa de e-mail: welltellgsm@yahoo.com sau sa le depuna, in plic inchis, la sediul firmei.

Str. Brailei nr.2
parter Hotel Dunarea
tel: 318.200

vodafone

---

## SC Atlas SA Galaţi

Şos. Smârdan nr. 2
Angajează urgent:
**ŞOFERI CU PERMIS DE CONDUCERE CATEG. C, E**

**Se oferă:** Salarizare deosebită;
Tichete de masă;
Facilităţi şi protecţie socială, conform contractului colectiv de muncă;
Transport gratuit.

**Cerinţe:** Experienţă în profesie;
Atestat profesional transport marfă.

Interviul va avea loc în data de 13.08.2007, ora 10,00, la sediul societăţii.
Program: Luni - vineri, orele 18,00-16,00, telefon 448114, int. 125, 150.

---

## *Oferte de* Serviciu

• Angajez ospătăriţe promoţia 2007. Tel. 0744551855. (001919/NC-28608)
• BCR asigurări viaţă recrutează consilieri financiari. CV email samoilalaurentiu@yahoo.com, 0723243190, 0740271261. (009866/NC-28609)
• SC angajează zidari, dulgheri, sudori, şofer Aro, 400 euro şi necalificaţi. Rel. str. Basarabiei 170. (0013649/NC-28636)
• SC angajează muncitori necalificaţi, hidroizolatori, salarii avantajoase. Relaţii la 0749286828. (0013701/NC-28637)
• Angajez şofer B, C, E. 0722736134. (0013702/NC-28638)
• SC angajează consilier vânzări showroom tâmplărie PVC şi aluminiu, salarizare deosebită. 479910, 0788242279. (0013705/NC-28663)
• Angajez urgent barman (barmaniţă). Tel. 0743579254. (009901/NC-28665)
• Angajez şofer profesionist pentru tir cu experienţă. Telefon 0746109901. (009902/NC-28667)
• SC angajează asistentă de farmacie cu experienţă, în Băleni. 0740962629. (009905/NC-28670)
• Societate comercială angajează tâmplari PAL. Tel. 458565. (009910/NC-28686)
• Societate comercială angajează sudori. Tel. 458565. (009910/NC-28687)
• Angajăm personal pentru montaj tablă tip ţiglă metalică, avantaj cei cu experienţă. Grilă de salarizare atractivă. Tel. de contact: 0766317949. (8/07cs33/NC-28703)
• Angajez vânzătoare covrigi, stradal. 0766643773, 0742619772. (009937/NC-28742)
• Angajez muncitoare, vânzătoare, aj. bucătar şi barmani calificaţi, salariu atractiv +CM +1 masă caldă. Relaţii Piaţa Basarabiei, SC Eliseea Star SRL. Tel. 449006, 0744852754. (009938/NC-28743)
• Angajez vânzători plaja Dunărea. Tel. 0743772689. (009938/NC-28744)
• S.C. BEYLER S.A. angajează referent comerţ exterior (2 posturi). Cunoştinţele de limba turcă constituie un avantaj. CV- urile se vor trimite prin fax: 0236329135, 0236329136. (08/07/mr/17/NC-28762)
• Angajăm persoană diverse munci la curte, permis auto B. Tel. 0744792801. (0013662/NC-28779)
• Nevăzător solicit însoţitoare pentru citire presă. Telefon 437169. (009916/NC-28789)
• Angajez tâmplar, tapiţer cu program redus 4 sau 6 ore pe zi. Te. 0745306997. (001946/NC-28793)
• Angajez vânzătoare (vânzător), serioasă pentru alimentară. Tel. 0722373549, 0749663234. (001950/NC-28795)
• Angajez vânzător sau vânzătoare magazin mobilă, cunoştinţe desen tehnic, salarizare atractivă. Rel. tel. 0724539675. (009956/NC-28796)
• Angajez vânzătoare pentru magazin mixt. 0745381248. (009962/NC-28798)
• Angajăm agenţi pază şi şofer intervenţie. Tel. 466499, 0788870758. (0013708/NC-28800)
• Societate angajează personal tehnic, de preferinţă cu auto personal. CV la operator_galati@yahoo.com. Detalii la tel. 0751211327. (009983/NC-28802)
• Şcoala Gimnazială Braniştea organizează concurs pentru ocuparea postului de contabil şef de centru financiar, în ziua de 21.08.2007. Condiţii de participare: studii superioare de specialitate, vechime minim 2 ani. Relaţii la tel. 332538. (0013681/NC-28806)
• Asociaţie Proprietari angajează femeie serviciu. Tel. 0747594079. (0013682/NC-28809)
• Tânără familie solicită ajutor menaj part- time. Telefon 0744648222. (001960/NC-28813)
• Angajăm personal casă de schimb valutar şi amanet. 469191. (001999/NC-28833)
• Angajez vânzătoare, cu carte de muncă. Rog maximă seriozitate. 0742064748. (0013688/NC-28840)
• Angajăm persoane cu studii medii şi superioare, oferim cursuri gratuite. Tel. 0721331389. (000013/NC-28842)
• Căutăm persoană îngrijire copil 2,5 ani la domiciliu. Rog seriozitate. Tel. 0741963611. (0013710/NC-28849)
• Angajăm zugrav, rigipsar, faianţar. Relaţii la 0751256870. (009989/NC-28855)
• Angajez vânzătoare, fără experienţă şi fără limită de vârstă. 0726344485. (009990/NC-28856)
• Angajez vânzătoare, avantaj pentru absolvenţi. 0741089855. (009994/NC-28857)
• Firmă angajează confecţioner tâmplărie aluminiu şi montaj. 0744709921, 319445. (00002/NC-28858)
• Societate de construcţii angajează muncitori cu experienţă în tâmplărie PVC şi aluminiu, precum şi în amenajări interioare. Tel. 0730715400, 0751077222. (0013685/NC-28861)
• Selectez 3 persoane serioase, ofer loc de muncă, cursuri gratuite. 0740064328. (001975/NC-28862)
• Angajez coafeză şi cosmeticiană, salariu motivant. 462704, 0744554680. (001977/NC-28863)
• Angajez vânzătoare. Telefon 0752792126. (002026/NC-28940)
• SC angajează instalatori sanitari. 438522. (000036/NC-28941)
• Angajez şofer cu experienţă în activitatea de taximetrie, cu carte de muncă, condiţii avantajoase. Tel. 0747080124. (000039/NC-28946)
• Angajăm personal cu experienţă ptr. confecţionat şi montat tâmplărie PVC şi Al. 0724290196, 490982. (0013717/NC-28948)
• Vânzători căsuţe cărţi, salarizare 550 RON şi procent vânzări. 0740118384, 0722616552. (000043/NC-28952)
• Angajez persoană îngrijire 2 copii, 6 şi 9 ani, locuiesc în zona cartier Francezi. 320233, 0742047360. (002030/NC-28953)
• Galleria Creative Shop angajează agent vânzări (revista Explore), experienţa constituie un avantaj. Tel. 0745226782. (002031/NC-28954)
• SC Vidobet Grup SRL distribuţie produse alimentare angajează şofer livrator. Tel. 0745117550. (0013692/NC-28955)
• Pizzeria Extreme M 40, lângă BCR, angajează bucătar, aj. bucătar. Preselecţia zilnic ora 17,00. (0013715/NC-28959)
• Angajez ospătăriţe şi operatori jocuri. Tel. 0744300661. (000028/NC-28961)
• SC angajează muncitori pentru izolaţii exterioare. Relaţii 0740045661. (000032/NC-28963)
• Angajez barmaniţe. Relaţii tel. 491096. (002007/NC-28966)
• Societate comercială angajează muncitori. Relaţii la tel. 473001. (002009/NC-28967)
• Angajez barmaniţă şi debarasatoare bar M 20. 0723029152. (002011/NC-28970)
• Bar terasă angajează barmaniţe. 0741677891. (002013/NC-28971)
• SC de distribuţie angajează gestionar, garanţie materială, agent comercial. Inf. tel. 0727722519. (002004/NC-28972)
• Angajăm şofer, cu experienţă, basculă lungă. 0788465850, 0788354655. (002036/NC-28975)
• SC angajează şoferi manipulanţi, manipulanţi, zugrav, zidar, faianţar. Tel. 495225. (0013720/NC-29027)
• Angajez şoferi taxi cu atestat. Tel. 0748038436. (000072/NC-29030)
• SC angajează şofer cu experienţă, categ. B+ C+ E, ptr. TIR 20 tone. 0745501704. (000074/NC-29033)
• Angajez vânzătoare bar Micro 13B. 0751036490. (002056/NC-29037)
• Angajez vânzătoare magazin gablontzuri. Rog seriozitate. Tel. 312664, 0723355637, 0722871581. (0013752/NC-29038)
• Angajez supraveghetor sală fitness culturism. Tel. 0745642631. (002061/NC-29039)
• Angajez modelatoare covrigi. Tel. 0744539931. (002058/NC-29040)
• Angajez cocător pentru pâine şi covrigi. Tel. 0744779363. (002058/NC-29042)
• SC Albo Distribution SRL, producător şi distribuitor produse alimentare, angajează pentru zonele Galaţi, Tecuci, Focşani agenţi vânzări, posesori permis conducere cat. B. Pachet salarial motivant. CV-uri la nr. de fax 334101. (8/07/bc/37/NC-29046)
• Restaurant central angajează ospătari, barmani, bucătari, ajutor ospătar, hostess, pizzar, grataragiu. Rel. la tel. 0728131013. (7/07/gc/34/NC-29058)
• SC angajează o persoană pt. gestiune şi pentru contabilitate primară. CV-urile se pot trimite la e-mail: socterm_galati@yahoo.com (8/07/gc/17/NC-29062)
• Societate comercială angajează bucătar. Relaţii la magazinele Albo, Micro 38, Aleea Comerţului, ora 18,00, zilnic. (8/07/bc/37/NC-29067)
• Angajăm grataragii, barmani şi ospătari. Tel. 0744220526. (002047/NC-29070)
• Societate de pază angajează agenţi pază şi conducători auto. Relaţii la sediu, Galaţi, Ţiglina I, str. Saturn nr. 7, C8/24, zilnic orele 8,00-14,00. (0013719/NC-29071)
• Angajez vulcanizator. Tel. 0723372778. (0013698/NC-29072)
• Angajez vânzătoare absolventă lic. economic, promoţia 2006-2007. Relaţii 0788277458. (000054/NC-29077)
• Angajăm personal vânzări fast-food, salariu motivant, carte de muncă. 0743042662. (000055/NC-29078)
• Angajez vânzătoare magazin alimentar şi chioşc. 311223, 0722319634. (002042/NC-29079)
• Electrician auto, vechime min. 2 ani, salariu motivant, bdul Coşbuc 177. 0743124042. (0013721/NC-29084)
• Femeie îngrijire 2 bătrâni (posibil şi permanent) cu carte de muncă. 433294. (8/7/gc/1/NC-29122)
• Angajăm agent imobiliar, carte muncă, salariu motivant. 438874. (8/7/bc/1/NC-29138)
• Selectăm colaboratori pentru intermedieri financiare, program 2-8 ore/zi. Tel. 0746953008. (8/07/bc/21/NC-29139)
• Societate comercială angajează şofer, categoria B pentru distribuţie de produse patiserie -cofetărie. Telefon 0723256512. (4994962/NC-29140)
• Colaborare part -time în domeniul financiar -bancar. Tel. 0746587420. (8/7/bc/21/NC-29143)
• Societate comercială angajează operatoare acte primare de preferinţă cunoscătoare a programului de gestiune Gestpro. Telefon 0723256512. (4994962/NC-29144)
• Angajez persoanl patiserie Fornetti, condiţii avantajoase. 0749828424. (0013753/NC-29148)
• Secţie producţie sticlă termoizolantă angajează geamgiu pentru masă tăiere automată, agent distribuţie, agent vânzări tâmplărie PVC +sticlă. Fax 329160, officednmsticla@yahoo.com. (000091/NC-29150)
• Caut persoană serviciu Spania, îngrijire bătrâni, menaj. Tel. 0724159769. (002070/NC-29152)
• **Distribuitor detergenţi şi cosmetice angajează agenţi comerciali pe zonele Galaţi şi Brăila. Se cere experienţă min. 6 luni. Relaţii la tel. 0729625140. (0013550/NC-27163)**
• **Societatea comercială Trattoria Alfredo angajează: ospătar, barman, pizzar, bucătar, ajutor ospătar, hostess, grataragiu. Relaţii la tel. 0728131013. (7/07/gc/27/NC-27201)**
• **Salon cu prestigiu încadrează personal calificat sau eventual în curs de calificare (formare) în domeniile: coafură, frizerie, cosmetică şi manichiură. Tel. 0744395558. (001507/NC-27306)**
• **Angajez personal pentu călcat (călcătorese). Tel. 0745526097. (001545/NC-27445)**
• **SC Stiloterm SRL angajează: referent vânzări, instalatori, muncitori. Relaţii suplimentare la sediul societăţii, bdul G. Coşbuc nr. 145 sau la tel. 431431 sau mobil 0724365027. (0013487/NC**-27497)
• **SC Salvosid SA Galaţi angajează urgent: agenţi intervenţie, şoferi, Relaţii la tel. 0745769886. (7/07/ext./175m/NC-27560)**
• **Studio videochat ultracentral, legal, condiţii deosebite, caută colaboratoare, min. 18 ani, nu este necesară experienţa, program flexibil, salarizare min. 400 $ plus comision. Programări interviuri sau SMS la 0748020279. (009692/NC-28071)**
• **Angajez tâmplar PAL, cu experienţă, salariu net porneşte de la 1200 RON. 0744781484. (0013620/NC-28153)**
• **Pizzeria Da Rosso angajează ajutor de bucătari şi ospătăriţe, cu carnet de sănătate. 0743526084. (0013661/NC-28307)**
• **Restaurant angajează cofetar cu experienţă (posibil şi pensionar). Tel. 0748292900. (009887/NC-28511)**
• **Allianz Ţiriac selectează consultanţi financiari în asigurări pensii private. Rel. tel. 0722988420. (001858/NC-28594)**
• **SC Almaterm angajează: consilier vânzări, montator tâmplărie PVC, secretară. Cerinţe: experienţă, permis B. Tel. 492744, fax 313080, 0722455351. (0013684/NC-28816)**
• **Last Test angajează un mecanic auto: Se oferă salariu supermotivant. Informaţii la tel: 0723.243169 (7/07cs69/NC-29125)**
• **Societate de construcţii angajează muncitori necalificaţi şi zidari, salarizare atractivă. Tel. 466529 şi 0744781106. (8/7/bc/26/NC-29142)**
• **Firmă de curăţenie angajează personal. Tel. 416879, 0749138389. (vl/NC-29149)**

• Fabrica de caroserii şi boxuri frigorifice, str. G. Cosbuc nr. 248, tel: 0722.243212, angajează cu C.M.: lăcătuşi, sudori Mig-Mag, tâmplari mobilier. Salariu între 200 – 600 euro. (7/07cs34/NC-14787)

• Angajez 3 vânzătoare magazin alimentar urgent, salariul 675 lei. Telefon 0743317242. (0013070/NC-23277)

• Angajăm consilier vânzări, cu experienţă permis B, montator şi confecţioner aluminiu (pereţi cortină)"B". Tel. 0722455351, 492744. (0013230/NC-26004)

• SC Gerardino SRL angajează coafeză. Tel. 476912. (0013552/NC-27254)

• SC angajează mecanici, electricieni, tinichigii auto, lăcătuşi cunoştinţe auto. 0744642155. (0013574/NC-27551)

• SC angajează şoferi taxi, cu atestat. 0744372532. (0013574/NC-27552)

• Angajăm şofer TIR cu atestat marfă şi ADR. Relaţii tel. 0741533619. (0013597/NC-27959)

• Angajez tapiţeri, salariul 8-14 mil. lei. Tel. 0741200091. (001784/NC-28109)

• Farmacie angajează farmacistă şi asistentă de farmacie. 0744780952. (0013621/NC-28164)

• Producător cosmetice angajează muncitoare. Relaţii la tel. 470890, 449448 (8/07/bc/24/NC-28212)

• SC STAER INTERNATIONAL SA angajeaza: INGINER CONSTRUCTOR – full time. Cerinţe: studii superioare de specialitate, în domeniul construcţiilor civile; minim 3 ani experienţă în domeniul proiectării şi inspectării construcţiilor civile; cunoştinţe de operare pe calculator; capacitate bună de comunicare şi negociere; profesionalism şi conştiinciozitate; respectarea normelor de conduită necesară lucrului în echipă; disponibilitate pentru program flexibil; permis de conducere categoria B; cunoaşterea legislaţiei în domeniu. CV-urile se pot trimite pe fax: 0236/406208 sau pe e-mail : jobs@staer.ro Numai persoanele selectate vor fi contactate pentru interviu. (08/07/mr/14/NC-28430)

• Night Club Italia angajează dansatoare cu contract şi carte de muncă, salariu 1000 E, cu cazare. Rog seriozitate. Tel. 0727988432. (001898/NC-28431)

• Angajăm barman, bar situat în Ţiglina I, lângă Romtelecom, vizavi Tribunal. (0013638/NC-28444)

• Asociaţia Censio angajează educatoare pentru grădiniţa „Tom şi Jerry". Interviul va avea loc în data de miercuri 8.08.2007, la sediul Grădiniţei din str. Morilor nr. 93, la ora 17,00. Documentele necesare: scrisoare de intenţie şi CV. Relaţii la tel. 0747840172, 0744606750. (0013671/NC-28476)

SE AFLĂ REPEDE...
MICĂ PUBLICITATE ZILNIC
Luni – Vineri: 8.00 – 16.00 Sâmbătă: 8.00 – 12.00
Str. Domnească Nr. 68


# PUBLICITATE

Marţi, 7 August 2007


nou!
Peste 43.000 de cititori virtuali / lună
Peste 43.000 de potenţiali clienţi pentru tine
Viata Libera - Galati, ROMANIA
Reclamă în „Viaţa liberă" - ediţia on-line
Back
Caută acum !
Address www.viata-libera.ro




## Decese


**CHRISTIAN COMPANY**
**LIDER Servicii Funerare Complete!**
Magazin & transport FUNERAR.
15 modele SICRIE de la 125lei
UNIC! Fotoceramica ITALIA!
NON STOP!320 700, 0745 781 785
MAGAZIN vizavi de Mc Donald's
GARANTAT cele mai mici preturi!


**• NOVOMATIC, 461123, 0744610252**

**SERVICII FUNERARE, TRANSPORT URBAN, INTERURBAN, MAGAZIN**, parter, bloc Turn, **VIZAVI SALA SPORTURILOR-BAZINUL OLIMPIC**. (01.07.BC.8/NC-1274)

• Asistentul principal Tofan Tănase, autorizat pentru

ÎMBĂLSĂMĂRI

răspunde solicitărilor prin 418264, 0744477943. (001501/NC-1898)

• Într-o zi senină, pură ca sufletul tău, ai plecat fulgerător dintre noi şi ne-ai lăsat cu sufletele întunecate,

DIMOFTE PAUL, 69 ani.

Flori şi lacrimi pe timpuriul tău mormânt. Fiica Violeta, soţia Victoria. Înmormântarea astăzi ora 12,00, Eternitatea. (009965/NC-28811)

• Nimic nu poate exprima în cuvinte durerea pricinuită de decesul celei care a fost soţie, mamă şi bunică

PURCARIU EMILIA, 65 ani.

Dumnezeu să o odihnească. Familia. (001980/NC-28853)

• Cu nemărginită durere în suflet deplângem dispariţia celei care a fost cea mai iubitoare bunică

PURCARIU EMILIA, 65 ani.

Dumnezeu să o ierte. Nepoţii. (001980/NC-28854)

• Regretăm nespus trecerea în nefiinţă a distinsului om, inginerul FADEI PETRU. Dumnezeu să-l odihnească în pace. Fam. Mihalcea. (000017/NC-28901)

**• Colectivul de sudori din secţia CM1, Menarom SA este alături de colega lor Roşca Geta la decesul mamei sale. Condoleanţe familiei. (009672/NC-27928)**

**• Cu tristeţe ne alăturăm durerii colegei noastre Rodica Vasiliu, acum, când tatăl ei VASILIU PETRICĂ a trecut la cele veşnice. Dumnezeu să-l ierte! Colegii din Serviciul Proiectare SN Damen Galaţi. (vl/NC-28817)**

**• Colegii din cadrul Serviciului Flotă AFDJ Galaţi sunt alături de domnul Zamfir Marchis la durerea pricinuită de trecerea în nefiinţă a mamei sale NICULINA MARCHIS. Sincere condoleanţe. (000061/NC-29019)**

• Cu regret anunţăm plecarea dintre noi a celui care a fost frate, cumnat şi unchi VLASE ANDREI, 76 ani. Dumnezeu să-l odihnească. Familia Vlase Marin. (009958/NC-28810)

**Cu sufletul trist şi îndurerat ne luăm rămas bun de la cel care a fost**

**POPA SORINEL**

**Aducerea aminte îţi ridică, prietene drag, trepte de granit. Fă-i, Doamne, odihna veşnic binemeritată. Suntem alături de familia greu încercată şi transmitem sincere condoleanţe.**

***Familia Negoiţă Viorel.***

(000094-000095)

**• S-a stins din viaţă iubita noastră mamă, soacră şi bunică GHEORGHIU ŞTEFANA (FĂNIŢA), după o lungă şi grea suferinţă, lăsând în urmă lacrimi şi dor. Înmormântarea astăzi ora 11,00 la Cimitirul Eternitatea. Dumnezeu s-o odihnească în pace. Copiii, nurorile şi nepoţii. (002066/NC-29124)**

**• Fiecare suflet este un cuvânt al Lui Dumnezeu, care nu se mai repetă.**

**Ne va fi sufletul plin de tine „FLORICEL"**

**şi ştim că într-o zi ne vom revedea în ceruri.**

*Familia. (vl/NC-29169)*

• Fam. Jugănaru mulţumeşte pe această cale preoţilor de la Biserica Sf. Nicolae şi tuturor celor care au fost alături de noi la marea durere pricinuită de decesul fiicei **MONA MIHAELA**. Fie ca bunul Dumnezeu să o primească în împărăţia Sa. (009967/NC-28814)

• Mulţumim tuturor celor care ne-au fost alături sufleteşte şi cu prezenţa la dureroasa pierdere a dragului şi bunului nostru soţ, tată şi bunic, doctor UDREA VIRGILIU. Familia. (009982/NC-28815)

• Răpus de boală a plecat pe drumul fără întoarcere tatăl şi bunicul nostru **VLASE ANDREI**, 76 ani. Timpul nu va aşterne uitare în sufletele noastre. Dumnezeu să-l aibă în pază în împărăţia Sa, acolo în ceruri unde sunt soţia şi fiul lui. Slujba înmormântării azi 7.08.2007, ora 12,00, Biserica Trei Ierarhi. Aurelia fiică, Gabi şi Marian nepoţi. (00012/NC-28851)

• Trecerea în nefiinţă a distinsului ing. PETRU FADEI constituie o grea şi ireparabilă pierdere pentru foştii colegi din Inspectoratul în Construcţii Galaţi, cât şi pentru Corpul Inginerilor Constructori. Dumnezeu să-l odihnească. Sincere condoleanţe familiei îndurerate. (001969/NC-28852)

• Plecat pe drumul fără întoarcere, FADEI PETRU lasă doar amintirile să aline suferinţa celor dragi. Suntem alături de familia îndoliată şi transmitem sincere condoleanţe. Fam. Andrei. (000016/NC-28897)

• După o lungă şi grea suferinţă a plecat de lângă noi, pentru totdeauna, iubitul nostru soţ, tată şi bunic

FADEI PETRU.

Va fi veşnic în inimile noastre. Familia. Înmormântarea va avea loc miercuri 8 august. Slujba se va ţine la Biserica Trei Ierarhi, la ora 12,00. (000018/NC-28898)

• Cu adâncă durere în suflet anunţăm că s-a stins fulgerător din viaţă, în Canada, la Vancouver, cel care a fost ing. **TEODOROF ALEXANDRU**, specialist la Registrul Naval Galaţi. A murit pe 3.08.2007 lăsându-i în urmă pe soţia sa **Mioara, două fiice, doi nepoţi, fraţi şi prieteni**. Dumnezeu să-l odihnească în pace. **Familiile Iosifescu, Tarău şi Truţă**. (000015/NC-28899)

**Au încetat din viaţă în ziua de 4.08.2007**

| | |
|---|---|
| **1. Ifrim Jenică** | **- 46 ani** |
| **2. Gheba Andrei** | **- 74 ani** |
| **3. Anghele Apostol** | **- 90 ani** |
| **4. Alexandru Georgeta** | **- 79 ani** |
| **5. Puşcaşu Marian** | **- 47 ani** |

**Au încetat din viaţă în ziua de 6.08.2007**

| | |
|---|---|
| **1. Vasiliu Petrica** | **- 81 ani** |
| **2. Gheorghiu Ştefana** | **- 74 ani** |
| **3. Roşianu Anica** | **- 76 ani** |
| **4. Crăciun Frosa** | **- 71 ani** |
| **5. Purcariu Emilia** | **- 65 ani** |
| **6. Muşat Ioniţă** | **- 49 ani** |
| **7. Fadei Petru** | **- 76 ani** |
| **8. Rău Tudora** | **- 86 ani** |
| **9. Vlase Andrei** | **- 76 ani** |
| **10. Huhulea Eugenia** | **- 82 ani** |
| **11. Bute Dumitra** | **- 94 ani** |

• SC VILLMAR OFERĂ SERVICII FUNERARE COMPLETE, TRANSPORT URBAN- INTERURBAN, AUTOFUNERARE SPECIALE, MERCEDES BENZ. REALIZĂM FOTO CERAMICĂ ALB-NEGRU ŞI COLOR, PREŢURI AVANTAJOASE. NE GĂSIŢI PE STR. CEZAR NR. 23 SAU MICRO 39, VIZAVI STAŢIA PETROM. 0236319390, 0722474704. (0013573/NC-1278)

## Comemorări

• Pios omagiu adus celui care a fost dr. NICOLESCU NICOLAE (NIC) la împlinirea a 40 de zile de la deces. Comemorarea va avea loc în oraşul Constanţa. Cumnata. (001740/NC-28819)

• Au trecut patru ani de când ai plecat dintre noi, dragul nostru cumnat

DARIE CONSTANTIN (COSTEL).

Fam. Blaga. (009960/NC-28821)

• Astăzi ai fi împlinit 30 de ani şi am fi vrut să fii aici cu noi, dar moartea ta fulgerătoare ni te-a luat de printre noi. Să-ţi fie somnul mângâiat de gândurile noastre, iar bunul Dumnezeu să-ţi lumineze calea şi să aibă grijă de sufletul tău cel care ai fost

TUDORIŢA DANIEL.

Fratele şi părinţii. (001965/NC-28827)

• Astăzi 7 august se împlinesc şapte ani de când scumpa noastră mătuşă

ing. STOIAN ELENA

a plecat de lângă noi. Rămâne o amintire frumoasă pentru cei care au cunoscut-o şi o durere veşnică pentru cei care au iubit-o. Dumnezeu s-o odihnească în pace.

*Fam. Serian Mihai, Florela şi sora Marieta. (002017/NC-28995)*

• Astăzi, 7 august se împlineşte un an de când ne-a părăsit pentru totdeauna dragul nostru

GHEORGHE IORDACHE.

Cu drag şi dor soţia şi copiii. (002052/NC-29000)

• La 7 august se împlineşte un an de când

**LAURENŢIU VIRGIL LAZARIM, jurist,**

a trecut în eternitate. S-a stins sufletul lui cel bun şi generos ca o candelă rămasă fără ulei. Fie-i calea netedă, luminoasă, plină de flori aşa cum a meritat în viaţă. Dormi în pace, scumpul nostru soţ, tată şi bunic. Familia. (009819/NC-28818)

• Astăzi se împlinesc 40 de zile de când fina şi prietena noastră EUGENIA BOGHIANU a plecat de lângă noi. Dumnezeu s-o odihnească în pace. Fam. Niculai Cărăuş cu copiii. (001949/NC-28820)

• Nimic nu poate şterge amintirea anilor petrecuţi împreună,

BOGHIANU EUGENIA.

Nu te vom uita niciodată chiar dacă suntem departe. Nelly, Ric şi Gigi Papageorge. (000014/NC-28888)

• Un gând frumos, o aducere-aminte pentru cea care ne aştepta mereu în prag cu blândeţe şi căldură,

BOGHEANU EUGENIA.

La 40 zile de la deces ne plecăm frunţile în semn de respect şi recunoştinţă eternă pentru nana noastră dragă. Dumnezeu să te ierte. Magda, Adina, Cristina şi Ştefan. (000014/NC-28895)

• Sunt trei ani de când ai plecat la Domnul,

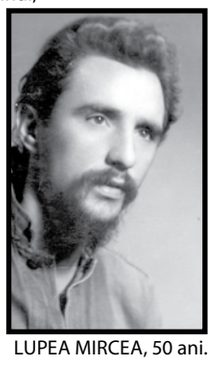

LUPEA MIRCEA, 50 ani.

Este cumplit şi nu sunt cuvinte care să definească asta. Aurelia şi Andra Lupea. (000093/NC-29093)

*Prestări*

## Servicii

ÎNFIINŢĂRI SOC. COMERCIALE în trei zile, cesiuni, modificări acte, CONSULTANŢĂ, prompt, rapid, ieftin.
**Tel.: 0744.545 992**

• Termopane aluminiu, PVC 5 camere, gratuit plasă insecte. Reducere pensionari. 417280, 0744421650. (0005484/NC-508)

• Electrician autorizat, execuţii, reparaţii, instalaţii dosare Electrica. 0741114619. (008789/NC-2069)

• Taxi Galaţi-Otopeni, toate direcţiile. 0723921304, 444235. (002062/NC-2719)

• Decupaje, demolări pereţi + transport, zugrăveli spaţii comerciale, vile, apartamente la cheie. 0742111307. (009911/NC-3330)

• Termoizolaţii şi hidroizolaţii. Firmă cu experienţă. Asigurăm garanţie. tel. 419262; 0745 429883. (8/07cs04/NC-17826)

• Închiriez stivuitor telescopic BOBCAT (4 tone la 17 metri), WOLA telescopică (cupa 1,5mc), poate fi folosit şi ca macara; excavator 3,5 t, cupa 0,6mc; cilindru compactor - dublă viraţie 3t, laţime - 1 metru. Telefon 0744.765.328 (8/07cs04/NC-17831)

• Parchetar serios raşchetez, montez, maşini cu aspiraţie. 0744426058. (0013551/NC-19678)

• Echipă parchetari! Recondiţionare, montaj, maşini cu aspiraţie, lacuri profesionale. 0742676600. (0013551/NC-19680)

• Transport mobilă, marfă 3 t. 0745482140. (007681/NC-21823)

• SPARGEM, DECUPĂM BETON, ZUGRĂVELI, RIGIPS, AP. LA CHEIE, ASIGURĂM CALITATE. 0742036387. (001955/PF/22608)

• Expert contabil, evidenţă contabilă, bilanţ, declaraţii. 0745550936. (000262/NC-23560)

• Transport persoane, Italia, Germania, Spania cu microbuz WVT5, 8 +1, avantajos. Telefon 0742255040. (008614/NC-25847)

• Transport persoane Bucureşti - Constanţa şi în ţară cu microbuz WVT5, avantajos. Telefon 0742255040. (008613/NC-25848)

• Economist ţin evidenţe contabile complete (declaraţii fiscale, situaţii financiare) avantajos, negociabil. Telefon 0744900456, 0788792436. (009061/NC-25862)

• Confecţionăm case lemn, mansarde, terase, foişoare, OSB, rigips. 0744395480. (009109/NC-25942)

• Echipă parchetari, scule profesionale, montaj recondiţionat, lacuri Italia. 0745636418. (009717/NC-26179)

• Parchetar raşchetez, montez parchet lemn, scule profesionale, lacuri Italia. 0749964972. (009170/NC-26180)

• Autorizat video -foto -muzică pentru manifestări festive, preţuri minime. Tel. 0722527753, 0741200048. (0013425/NC-26237)

• FILMARI, FOTO NUNŢI. PROFESIONIST, CALITATE.

0724347728, 0745238026. (8/07cs26/PF/26429)

• Muzică nunţi, formaţie DJ. 433117, 0746254831. (001197/NC-26683)

• Jaluzele, rulouri exterioare, consultanţă gratuit, montaj profesional. 436785, 0722248732, 0741793039. (0013505/NC-26704)

• Electrician autorizat execuţii, reparaţii dosare Electrica, intervenţii rapide. 0726534069. (001486/NC-27117)

• Contabil autorizat întocmesc evidenţe contabile, bilanţuri, declaraţii, consultanţă financiară. Tel. 0740405088, 0740006657. (001478/NC-27120)

• Transport marfă intern şi internaţional, maxim 12 tone, ieftin şi rapid. Telefon 0742014796. (001472./NC-27124)

• Efectuez curse Bucureşti, Otopeni, Constanţa etc. cu 200 lei, aer condiţionat. 0721229407, 0745604256. (001565/NC-27366)

• Executăm fundaţii case, vile, garaje, fose, zidării, tencuieli, placări rigips, polistiren, gresie, faianţă. 0749022354. (009555/NC-27530)

• Curse aeroport Peugeot 406, confort, siguranţă, rog seriozitate. 0740033474. (001663/NC-27767)

• Executăm lucrări de amenajare interioară şi exterioară. Tel. 0766240794. (009611/NC-27769)

• Găuri hote, dibluri şi instalaţii sanitare. Tel. 0724661594, 0720812650. (001681/NC-27772)

• Executăm la preţuri mici zugrăveli, rigips, faianţări. Tel. 0746952267. (001772/NC-28007)

• SC execută lucrări de termoizolaţii, zidărie, amenajări interioare. Tel. 0748526767, 0752642354. (009743/NC-28120)

• Montăm, raşchetăm, şlefuim, recondiţionăm parchet vechi, maşini aspiraţie, lacuri Italia. 0744694623. (009783/NC-28197)

• Rapid demolări, decupaje beton, găuri hotă. 0749572416. (009851/NC-28388)

• Montez gresie, faianţă, tencuieli, zugrăveli, calitativ. 0749572416. (009851/NC-28389)

• Efectuez curse în ţară cu Renault Clio. Relaţii la tel. 0741436338. (001899/NC-28414)

• Repar şi montez instalaţii aer condiţionat. 0744105096, 0766105096. (0013670/NC-28442)

• Repar orice model de televizor la domiciliul clientului, garanţie. 320318, 0744105096, 0766105096. (0013670/NC-28443)

• Execut construcţii vile, case, balcoane, placări rigips, gresie, faianţă şi amenajări la cheie. 422397, 0749094211. (001918/NC-28445)

• Nou! Tencuieli mecanizate (150 -200 mp /zi, rapiditate, profesionalism. 0745244001, 322959. (009880/NC-28505)

• Firmă curăţenie îşi oferă serviciile la domiciliu sau spaţii comerciale, preţuri accesibile. 0749138389, 416879. (vl/NC-28526)

• Executăm lucrări **ghips carton,** calitate superioară, zugrăveli. Tel. 0751308835. (001866/NC-28565)

• Societate specializată execută lucrări de izolaţie exterioară cu polistiren, preţuri avantajoase. Tel. 0740045661. (0013636/NC-28567)

• Prestăm servicii în amenajări interioare, preţuri avantajoase. 450542, 0740313558. (009721/NC-28568)

• Clădiri civile, amenajări interioare, ext., izolaţii termice. Tel. 0749057988. (001416/NC-28569)

• Curse Galaţi – Otopeni şi în toate direcţiile. 0752902329. (8/7/iv/2/NC-28620)

• Termoizolaţii, tencuieli, faianţă, zugrăveli. 0748267340. (8/7/iv/2/NC-28621)

• Montăm centrale termice, reparaţii, montaj, instalaţii sanitare. 0748267340. (8/7/iv/2/NC-28622)

• Ridicăm case de la temelie la cheie şi consolidăm, seriozitate. 0751702127. (009924/NC-28728)

• Executăm betoane, zidării, tencuieli, termoizolaţii polistiren, zugrăveli, rigips, şape, parchet, ieftin. 0745689616. (009925/NC-28729)

• Execut interioare, exterioare, rigips, glet, zugrăveli, polistiren, tencuieli. Tel. 0745759344. (009934/NC-28730)

• Execut zidării, tencuieli, rigips, zugrăveli, faianţă, gresie, instalaţii. 426402. (009943/NC-28733)

• Executăm mobilier PAL, serie şi la comandă, amenajări interioare şi exterioare. Tel. 0745273420. (001954/NC-28797)

• Repar, decupez uşi, mobilier ferestre. 0740852292, 0766543410. (0013674/NC-28799)

• Mobilă la comandă, uşi, ferestre brad. 0740852292. (0013674/NC-28801)

• Echipă executăm amenajări interioare, zugrăvit, faianţă, parchet şi renovăm case. Tel. 0720908123. (009968/NC-28803)

• Maseuză calificată, cu experienţă fac masaj întreţinere şi relaxare la domiciliul cilentului, rog seriozitate. 0746769195. (009966/NC-28804)

• Executăm acoperişuri, mansarde, dulgherie, ţiglă, tablă ondulată şi lucrări de fier forjat. 0742278590, 0744527916. (001943/NC-28807)

• Aplic diagnosticarea după punctul tălpilor, tratamente pe bază de ceaiuri şi tincturi, tăierea sub limbă. Relaţii telefon 0721977765. (001879/NC-28808)

• Constructori autorizaţi experienţă, executăm case, vile la roşu sau cheie, consolidări, renovări mansarde, balcoane etc, oferim garanţie, seriozitate. Tel. 0720998322. (001973/NC-28847)

• Electrician autorizat execut instalaţii, reparaţii. Tel. 0729380533. (001984/NC-28848)

• Filmări video, DVD fotografii. Tel. 0744657441. (001984/NC-28850)

• Particular execut amenajări interioare, rigips, tencuieli, zidării, rog seriozitate. Tel. 0742910774. (002002/NC-28878)

• Echipă cu experienţă (antialcoolici) executăm zugrăveli, rigips, faianţă, gresie, parchet laminat, inst. sanitare, izolaţii etc. 462684, 0740536715. (000030/NC-28879)

• Societate posesoare de spaţii de producţie, utilaje şi personal calificat, doreşte colaborare sau execută lucrări de presaj, prelucrări mecanice, ştanţe şi matriţe, de asemenea executăm garduri şi grilaje metalice din fier forjat şi tablă cutată la preţuri avantajoase. Asigurăm montajul. Relaţii la tel. 448317 şi 0741155140. (0013751/NC-28931)

• Montez, raşchetez, şlefuiesc, lăcuiesc parchet, seriozitate. 0741408705. (002077/NC-29057)

• Kinetoterapeut fac recuperare medicală la domiciliu. Tel. 0744487888, 466340. (002074/NC-29066)

• Profesionişti, rigips, faianţări, zugrăveli, tencuieli, polistiren. 0747223364. (009808/NC-29131)

**• REPARAŢII FRIGIDERE, CONGELATOARE, MAŞINI SPĂLAT AUTOMATE, DOMICILIUL CLIENTULUI, GARANŢIE. 496406, 0722421075, 0741984870. (001254/NC-391)**

**• FILMĂRI VIDEO, DVD, MUZICĂ NUNŢI (DJ), FOTOGRAFII. 320159, 0744533119, WWW.NENTORY.RO. (009973/NC-437)**

**• DECORAŢIUNI BALOANE, ARCADE, TUNURI CONFETTI, FLORI, INVITAŢII NUNTĂ. 0744533119, 320159, WWW.NENTORY.RO (009973/NC-439)**

**• Reparaţii frigidere, congelatoare la domiciliu, garanţie. Tel. 0742170898, 462212. (001324/NC-23131)**

**• Taxi Galaţi -Otopeni, 200 lei. 0745673328. (001074/NC-26234)**

**• Filmări DVD, fotografii profesionale la preţuri mici. Tel. 0748918991. (001097/NC-26298)**

**• Aduc balast, nisip, piatră, autobasculantă 18 mc, caut colaborare. 0740057707. (009415/NC-27116)**

**• Montăm rigips, gresie, faianţă, parchet, lambriu, efectuăm zidărie, zugrăveli, şape, ieftin şi de calitate. Tel /fax 499166, 0744599352. (0013612/NC-27850)**

**• MUZICĂ NUNŢI, FILMĂRI DVD, FOTOGRAFII ARTISTICE. 0722424502, 0742297079. (009787/NC-28215)**

**• Filmări şi fotografii profesionale la preţuri avantajoase. 0766568563, 0740422788. (009875/NC-28469)**

**• Reparaţii frigidere, congelatoare, lăzi, maşini automate, domiciliul clientului. 0741523857, 334137. (009954/NC-28805)**

**• Societate comercială oferă spre închiriere excavator pe şenile 1,2 mc şi 2 autobasculante a 25 t. Tel. 466529 şi 0744781106. (8/7/bc/26/NC-29059)**

• Filmări video, fotografii, calitate şi profesionalism. Tel. 0745699337, 317087. (001377/NC-26855)

• Societatea Comercială „Regina Curăţeniei" vă oferă servicii profesionale de curăţenie pentru locuinţe, societăţi comerciale şi instituţii la cele mai mici preţuri din oraş. Telefon 0744488288. (8/7/gc/5/NC-27285)

• Lidernet vă oferă următoarele servicii şi produse: servicii IT, web design, web hosting şi shop IT online la cele mai atractive preţuri. Contact la 0788816056 sau 0788816051 şi www.lidernet.ro, www.lidershop.ro, www.lideritserv.ro şi office@lidernet.ro. (0013630/NC-28184)

• Zugrăveli, rigips, tencuieli, lambriuri, izolaţii polistiren. Telefon 0746294427. (001886/NC-28387)

• Hidroizolaţii cu termosudabile şi termoizolaţii cu polistiren, oferim garanţie. 0741742826. (009822/NC-28566)

• SC Mondomatic SRL, dealer Alexiana Group SA vinde, montează şi remediază: rulouri exterioare din PVC şi aluminiu; plase insecte tip rulou şi pe balamale; jaluzele verticale şi orizontale; uşi de garaj tip rulou şi secţionale; automatizări porţi; tâmplărie PVC. Tel. /fax 0336407012, tel. 0746533825. (0013643/NC-28602)

• SC Poppel execută lucrări funerare din mozaic veneţian şi marmură. 0740202218. (009935/NC-28731)

• SC Poppel execută amenajări interioare, construcţii case, vile, balcoane, gresie, faianţă. 0740202218. (009935/NC-28732)

• Firmă vinde şi montează pavaje, de asemenea execută şi lucrări construcţii şi amenajări de la A -Z. Tel. 0730007359. (0013696/NC-28979)

• Intermedia execută: hidroizolaţii, termoizolaţii, faţade, amenajări interioare, acoperişuri (tip Lindab), şarpante, mansarde, pardoseli epoxidice. Reduceri 5-15 la sută. Depozit materiale construcţii bdul G. Coşbuc nr. 308. Tel. 0748249810. (03.07.BC.50/NC-464)

• Intermedia vinde şi montează parchet laminat, lambriu, jaluzele, rulouri exterioare, uşi de interior, reduceri 5-15%. Tel. 498615, 0748249810. (03.07.BC.50/NC-472)

• Rate! Tâmplărie din aluminiu şi PVC cu geam termopan, preţ minim, calitate superioară. Telefon 0748882205. (03.07.BC.3/NC-501)

• Constituiri societăţi, fundaţii, asociaţii non-profit, sindicate, cesiuni, autorizaţii, fuziuni şi divizări. Inregistrare mărci OSIM. 493440, 0741021282. (8/07cs01/NC-2137)

• Transport marfă 3 tone intern şi internaţional. 0744785636. (06.07/gc/03/NC-12702)

• RATE cu buletinul!!! Avans 0%!!! Tâmplărie PVC, aluminiu, geam termopan. 312166, 312151 0722437530, 0726226096. (1/7/bc/5/NC-14232)

• Cabinet specializat înfiinţează, modifică societăţi, asociaţii, obţine avize. 0728865136. (0013055/NC-23134)

• PROCONSULT înfiinţează societăţi, modifică statute, recuperează creanţe. 499267, 0744124925, 0788916506. (0013607/NC-23879)

• Urgent 3 zile, înfiinţăm, modificăm societăţi, autorizaţii, amenajări interioare. 0740089025. (0013292/NC-25851)

## Glume GLUME

Vasile Ghica
redactie@viata-libera.ro

- De ce spui, Gigele, că găina este cea mai folositoare pasăre?
- Pentru că o putem mânca şi înainte de a se naşte şi după ce moare.

- Alo, Societatea pentru Protecţia Animalelor?
- Da.
- Vă rog să trimiteţi urgent pe cineva. În curtea mea, urcat în pom poştaşul adresează cuvinte jignitoare câinelui meu.

- De ce aţi vopsit maşina gri pe o parte şi neagră pe cealaltă?
- Îmi place cum se contrazic martorii.

**Cotele apelor Dunării**
din 6 august 2007

| | | | | | |
|---|---|---|---|---|---|
| Cernavodă | - 107 cm | - 1 cm | GALAŢI | 83 cm | + 3 cm |
| Hârşova | - 2 cm | staţ. | Isaccea | 61 cm | - 3 cm |
| Brăila | 71 cm | - 1 cm | Tulcea | 48 cm | + 4 cm |

www.viata-libera.ro

# Viaţa din Carnet

## Viaţa HOROSCOP
*7 august*

**Leu**
23 iulie - 22 august
Nu ştiţi de ce ar trebui să serviţi explicaţii pentru un fapt simplu şi aparent inofensiv. Nu va dura această problemă.

**Fecioară**
23 august - 21 septembrie
Cineva vă joacă o farsă pe care nu numai că nu o gustaţi, dar care vă aduce şi deservicii mari cât roata carului.

**Balanţă**
22 septembrie - 22 octombrie
Consideraţiile dvs. prind picioare şi ajung în nebănuite şi nedorite locuri. Ar fi trebuit să vă gândiţi la asta.

**Scorpion**
23 octombrie - 21 noiembrie
Vă feriţi cât puteţi de complicaţiile sentimentale de orice fel, dar ele se ţin de dvs. ca scaiul de oaie.

**Săgetător**
22 noiembrie - 21 decembrie
Nu staţi pe gânduri atunci când sunteţi invitat/ă de o anumită persoană de sex opus la o plimbare. De abia aşteptaţi.

**Capricorn**
22 decembrie - 19 ianuarie
Sunteţi anunţat/ă că o anumită vizită se amână pe o durată nedeterminată. Vă puneţi întrebări, dar nu găsiţi încă răspunsurile.

**Vărsător**
20 ianuarie - 18 februarie
Numai ceea ce vă provoacă imaginaţia vă poate scoate din inerţie. Zilele acestea nu veţi avea parte decât de aşa ceva.

**Peşti**
19 februarie - 20 martie
Obiceiurile altora vă scot din sărite atunci când intră în coliziune cu propriile dvs. obiceiuri. Coincidenţă?

**Berbec**
21 martie - 20 aprilie
Confidenţele pe care le faceţi la fiecare pas s-ar putea întoarce la un moment-dat împotriva dvs. Aveţi prea multă încredere.

**Taur**
21 aprilie - 21 mai
Refuzaţi să vă gândiţi că după atâta bună-dispoziţie ar putea veni şi evenimente neplăcute. Gândiţi în continuare pozitiv!

**Gemeni**
22 mai - 21 iunie
Primiţi veşti bune de la distanţe mari. Dar asta nu poate însemna decât revederea unei persoane foarte dragi.

**Rac**
22 iunie - 22 iulie
Ştiţi să scoateţi bani şi din piatră seacă, dar în acest moment sunteţi prea relaxat/ă ca să vă mai puneţi problema.

**Casandra**

## Filme la TV
*7 august*

### Canon în oglindă
**(dramă, Italia, 2000)**
**TVR 1, ora 23,20**
**Cu: Hans Matheson, Gabriel Byrne, Nia Roberts**

Praga, anul 1968. Tunurile ruseşti sunt la marginea oraşului. Aflată într-un local, într-o seară, Constanza, o tânără muziciană, ascultă cu uimire un violonist. Muzica, interpretul, dar şi vioara îi par familiare. Care este povestea lor şi de ce Constanza se simte atât de aproape de acest mister?

### New York-ul sub teroare
**(acţiune, SUA, 1996)**
**Pro TV, ora 20,30**
**Cu: David Hasselhoff, Kathy Ireland**

Un şir de explozii distruge toate podurile care fac legătura între Manhattan şi restul New York-ului. Poliţistul Jake Gorski primeşte cazul imediat. El este convins că exploziile au fost doar o diversiune menită să acopere un jaf de la Banca Federală. Prietena lui, Michele, care lucrează în această instituţie, este blocată în clădire.

### Teroare în magazin
**(acţiune, Germania/SUA, 1998)**
**ProCinema, ora 22,0**
**Cu: Shannon Sturges, Rob Estes**

Şase oameni rămân prizonieri într-un complex comercial, după ce barajul din apropiere s-a rupt şi apele au inundat împrejurimile. Unul dintre ei este un criminal evadat din închisoare.

## Carnet cultural

**Spectacole**
- Stagiunea teatrelor s-a închis.

**Muzee**
- **Muzeul de Artă Vizuală** – expoziţia „Valori patrimoniale" (permanentă). Program 9,00-17,00.
- **Muzeul Judeţean de Istorie** şi **Casa Cuza Vodă** – expoziţiile permanente. Program 10,00-17,00.
- **Complexul Muzeal de Ştiinţele Naturii** este închis astăzi.

**Alte expoziţii**
- **Galeriile de Artă, Sala „Nicolae Mantu"** – Salonul de caricatură Galaţi-Brăila. Program 11,00 – 18,00.
- **Galeria Mon D´Art** – „Călător", Bogdan Ionescu (fotografie).
- **Centrul Cultural „Dunărea de Jos"** – „Structuri", Ciprian Muntzer (pictură).
- **Galeria „La etaj"** de la sediul „Vieţii libere" – expoziţia de grafică satirică „Eulenspiegel" (colecţia Crihană).

**Biblioteci**
- **Biblioteca Judeţeană „V.A.Urechia"** este deschisă de la 9,00 la 17,00. **Filiala de la Casa de Cultură a Sindicatelor** are program 12,00 – 19,00.
- **Biblioteca Franceză „Eugene Ionesco"** este închisă în luna august.

**A.Ribinciuc**

## Local TV
*7 august*

### TV Galaţi
canal propriu

7,00 Film; 9,00 **Prim-plan**; 9,30 Emisiune D.W.; 10,05 Imitatio Christi; 10,30 Oraşul meu (r); 11,00 Emisiune D.W.; 11,30 Film; 12,30 Viaţa la bloc (r); 13,30 În căutarea lui Hristos; 14,00 Emisiune D.W.; 14,30 Camera de râs; 15,00 Cu băţu-n baltă; 15,30 Câte-n lună şi-n stele; 16,00 Cu băţu-n baltă; 16,20 Cartea profului de română; 16,30 O partidă de şah; 17,30 **Prim-plan**; 18,00 Emisiune D.W.; 18,30 **Prim-plan**; 19,05 Festivalul Hariclea Darclee; 20,30 Oraşul meu; 21,00 Emisiune D.W.; 22,00 **Prim-plan**; 22,30 Emisiune D.W.; 23,00 Oraşul meu; 23.30 Film; 1,30 **Prim-plan**; 2,00 Afişare program; 3,00 Închiderea programului.

### Mega TV
canal propriu

Ştirile Mega TV de luni până vineri orele: 18,30 - 19,00 şi 21,00 - 21,30.

## Program TV
*7 august*

### TVR 1
7,00 Jurnalul TVR
8,00 **Isabel, în căutarea iubirii** (s), ep. 27 cu Ligia Petit
9,00 **Ducesa din Duke Street** (s), ep. 2
10,00 Ne vedem la... TVR! (r) cu Marina Almăşan Socaciu
11,00 Reflector (r)
11,30 Grădini de vis Documentar
12,00 Profesioniştii (r) cu Eugenia Vodă
13,00 **Hannah Montana** (s), ultimul episod
13,30 Desene animate: **Bali**
14,00 Jurnalul TVR
15,00 Teleshopping
15,30 Planeta în jeanşi (r)
16,00 Kronika. Emisiune în limba maghiară
17,00 **Misterele din Sankt Petersburg** (s), ep. 2
18,00 **Justiţie militară** (s), ep. 3, seria 10
19,00 Jurnalul TVR
20,20 **Dolmen** (s), ep. 6
21,20 Linia verde cu Dragoş Bucurenci
21,50 **Anatomia lui Grey** (s)
22,45 Jurnalul TVR
23,20 **Canon în oglindă** (dramă, Franţa, 2000)
1,15 **Justiţie militară** (s/r)

### TVR 2
8,30 Amazonia Documentar
9,00 **Jurnalul Euronews**
9,15 **Miracole** (s)
10,15 Plaja lui Măruţă
12,05 **Doctor Who** (s)
13,00 **Spellbinder: tărâmul dragonului** (s)
13,30 ABC... de ce?
14,00 Teleshopping
14,30 Jobbing (r)
15,00 Împreună în Europa
16,00 Jurnalul TVR (r)
16,20 Descoperă românii
16,30 Autostrada TVR
18,00 Jurnal regional
18,30 Replay
19,00 Omul între soft şi moft
19,30 Uliţa spre Europa
20,00 Celebrităţile timpului tău
20,10 **Farmece** (s)
21,00 Ora de ştiri
22,10 **Anne Frank (I)** (biografic, SUA/Cehia, 2001) cu Ben Kingsley, Brenda Blethyn
23,50 **American Gothic** (s)
0,45 B'estival Documentar
1,15 Autocritica (r)
1,45 Visuri spulberate

### PRO TV
7,00 Ştirile PRO TV cu Mihai Dedu şi Andreea Liptak
9,10 Omul care aduce cartea cu Dan C. Mihăilescu
9,15 **Tânăr şi neliniştit** (s/r)
10,00 **Om sărac, om bogat** (s/r)
11,00 Caravana Dansez pentru tine (r)
11,45 **La Bloc** (s/r)
12,15 **Emmerdale - Afaceri de familie** (s)
13,00 Ştirile PRO TV
13,45 **Teren alunecos** (acţiune, SUA, 1986)
16,00 **Tânăr şi neliniştit** (s)
17,00 Ştirile PRO TV cu Monica Dascălu
17,45 **Mesaje de dincolo** (s)
18,50 Ştirile sportive
19,00 Ştirile PRO TV
20,30 **New York-ul sub teroare** (acţiune, Canada/SUA/Germania, 1996)
22,30 Ştirile PRO TV
23,15 **CSI: New York** (s)
0,30 **New York-ul sub teroare** (r) (acţiune, Canada/SUA/Germania, 1996)
1,55 Omul care aduce cartea (r)
2,00 Ştirile PRO TV (r)

### Antena 1
7,00 Dimineaţa devreme
9,00 În gura presei (r)
10,00 Concurs interactiv
11,00 **V.I.P.** (s) cu Pamela Anderson
12,00 **Napoleon şi Josephine (V)** (istoric, SUA, 1987) cu Armand Assante, J. Bissett
13,00 Observator cu Simona Gherghe
13,45 Misiunea casa (r)
14,15 **Legături de familie** (western, SUA, 1958) cu Van Heflin, Tab Hunter
16,00 Observator cu Simona Gherghe
17,00 9595 – te învaţă ce să faci cu dr. Cristian Andrei
19,00 Observator cu Alessandra Stoicescu şi Lucian Mândruţă
20,30 **Tablou de nuntă** cu Roxana Ionescu şi Ovidiu Cuncea
23,00 Observator
0,00 **Crima din Beverly Hills** (dramă, SUA, 1994), p. II
2,00 Concurs interactiv
3,00 9595 – te învaţă ce să faci (r)
5,00 **Vivere – A trăi cu pasiune** (s)

### Prima TV
7,00 Camera de râs
7,30 **Dragoste şi putere** (s) cu Peter Barton, Shawn Batten
8,00 Sport cu Florentina
8,05 Teleshopping
8,25 Flavours... 3 bucătari (r)
9,45 **Al şaptelea cer** (s/r)
10,45 Tele RON
11,50 Teleshopping
12,25 Quizzit
13,35 Teleshopping
14,05 **Dragoste şi putere** (s)
14,40 **Pasiune obsesivă (II)** (r) (dramă, SUA, 2001) cu Mark Harmon, Rachel Ward
16,25 **Al şaptelea cer** (s)
17,25 **Trăsniţi în NATO** (s/r) cu Grig Chiroiu, Toni Ionescu
18,00 Focus cu Adrian Bucur
19,30 Camera de râs
20,00 **Regele ringului** (acţiune, Coreea de Sud/SUA, 2004)
22,00 **Trăsniţi în NATO** (s)
22,30 Focus Plus cu Adrian Bucur
23,30 **Totul despre sex** (s)
0,00 **CSI - Investigaţii** (s)
1,00 Focus (r)
2,00 **Sunset Beach** (s/r)

### Acasă TV
6,00 **Clona** (s/r) cu M. Benicio
7,00 **Iubiri** (s)
9,00 **Căpşune cu zahăr** (s)
10,15 **Uzurpatoarea** (s) cu Gabriela Spanic
12,30 **Împotriva destinului** (s)
13,30 **Prizoniera** (s)
14,30 **Mama vitregă** (s) cu Cesar Evora
15,30 **Iubiri** (s)
17,30 Poveştiri adevărate (r) cu Dragoş Stănescu şi Ioana Maria Moldovan
18,30 **Salome** (s) cu E. Gonzalez
19,30 **Tequila cu suflet de femeie** (s) cu A. Rivera
20,30 **Numai iubirea** (s) cu Ioana Ginghină
21,45 **Zorro** (s) cu C. Meyer
22,45 Poveştiri de noapte (r)
23,15 **Clona** (s) cu M. Benicio
0,15 **Prizoniera** (s/r) cu Mauricio Islas, G. Spanic
1,15 Poveştiri adevărate (r)
2,15 **Numai iubirea** (s/r)
3,15 Poveştiri de noapte (r)

### TVR Cultural
11,00 Odiseea spaţială (r)
12,00 Jurnal cultural (r)
12,30 Claudia Cardinale (r)
13,00 Zodiac (r)
13,30 Art@.ro (r)
14,30 Incursiune în British Museum
15,05 Muzica - opere complete
16,00 Identităţi (r)
16,30 Best of... (r)
17,00 Profesioniştii cu Eugenia Vodă
17,55 Iulius Cezar
19,00 Muzica - opere complete (r)
20,00 Federico Fellini, autoportret
21,00 **Castele bântuite**
21,30 Remix (r)
22,30 Jurnal cultural
23,00 Cumătra uscată (r)
0,30 Seniorii micului ecran (r)

### Realitatea
9,00 Realitatea de la 9,00
11,00 Realitatea de la 11,00
12,00 Realitatea de la 12,00
13,15 EU, România
14,50 Realitatea bursieră
15,00 Realitatea de la 15,00
15,15 Fabrica
16,00 Realitatea de la 16,00
17,45 Editorii Realităţii cu Cosmin Prelipceanu
18,00 Realitatea de la 18,00
18,50 Realitatea zilei
20,00 Realitatea de la 20,00
20,05 Realitatea zilei cu R. Dumitrescu
21,00 Realitatea de la 21,00
21,50 Ziarul Realităţii
22,00 1 şi 1
23,00 Ultima oră
0,00 Realitatea de la 0,00

### HBO
10,00 **Tatăl vitreg al miresei** (comedie romantică, Australia, 2006)
12,05 **Călătoria** (aventuri, SUA, '93)
13,30 **Crăciunul lor** (comedie romantică, SUA/Canada, 2005)
15,00 **Dna Palfrey la Claremont** (dramă, coprod., 2005)
16,50 **G** (dramă, SUA, 2002)
18,30 **Piraţii din Caraibe 2: Cufărul mortului** (aventuri, SUA, 2006)
21,00 **Dragoste mare** (s)
22,00 **Deadwood** (s)
22,55 **Alibiul** (comedie romantică, SUA/Olanda, 2006) cu Selma Blair
0,30 **I-See-You.Com** (comedie, SUA, 2006)

## S-a întâmplat
*pe 7 august*

Virgil Guruianu
redactie@viata-libera.ro

**1635** - Încetează din viaţă FRIEDRICH SPEE von LENGENFELD (n. 1591), poet german.

**1726** - Se naşte JAMES BOWDOIN (m. 1790), fondatorul, în 1780, şi primul preşedinte al Academiei Americane de Arte şi Ştiinţe.

**1779** - Se naşte CARL RITTER (m.1958), om de ştiinţă german, considerat fondatorul geografiei moderne.

**1848** - Se naşte IERONIM G. BARIŢIU (m. 1899), publicist, traducător.

**1864** - Înfiinţarea Primăriei oraşului Bucureşti. Primul primar ales a fost Barbu Vlădoianu.

**1866** - Noua Convenţie cu Compania engleză "John Travor Barclay & John Stanforth", prin care guvernul prezidat de Ion Ghica concesionează construcţia liniei ferate Bucureşti-Giurgiu. (Convenţia a fost definitivată la 6 aprilie 1867.)

**1876** - Se naşte MATA HARI (m. 1917), renumită spioană.

**1890** - Încetează din viaţă NICOLAE T. ORĂŞANU (n. 1833), gazetar, prozator, poet.

**1903** - Se naşte GHEORGHE CRONŢ (m. 1976), cercetător al istoriei dreptului românesc.

**1904** - Se naşte NICOLAE BRANCOMIR (m. 1991), actor cu îndelungată activitate la Teatrul Naţional din Bucureşti; ocazional activitate cinematografică.

**1907** - Se naşte ION ZAMFIRESCU (m. 2001), istoric literar, teatrolog; distins cu Ordinul "Steaua României", în grad de Cavaler.

**1923** - Se naşte BORIS CIORNEI, actor cu activitate îndelungată la Teatrul Mic; în film cca 20 de roluri.

**1924** - Se naşte ŞTEFAN LUCA, prozator.

**1931** - Se naşte EMILIA CĂLDĂRARU, poetă, prozatoare, autoare de literatură pentru copii.

**1937** - Se naşte VASILE SOCOLIUC, artist plastic, ilustrator de carte, laureat cu Premiul Naţional pentru ilustraţie de carte pentru copii (2002).

**1938** - Încetează din viaţă K.S. STANISLAVSKI (n. 1863), regizor rus.

**1941** - Încetează din viaţă RABINDRANATH TAGORE (n. 1861), poet, eseist, pictor indian, laureat cu Premiul Nobel pentru Literatură (1913).

**1947** - Este adoptată Legea pentru desfiinţarea şi interzicerea organizaţiilor de tip fascist, profascist sau terorist, militare sau paramilitare.

**1951** - Se naşte MIHAI CIUHARU, pictor.

**1961** - Încetează din viaţă TUDOR TĂNĂSESCU (n.1901), inginer, membru corespondent al Academiei Române.

**1964** - Încetează din viaţă GH. BÂRGĂUANU (n.1896), poet

**1970** - Se deschide, la Iaşi, "Casa Dosoftei" care adăposteşte secţia de literatură română veche a Muzeului Literaturii din Iaşi.

**1993** - Încetează din viaţă ARISTIDE TEICĂ (n. 1922), actor de teatru şi de film.

**1999** ▸ Se deschide Consulatul onorific al României de la Detroit.

▸ Încetează din viaţă SILVIAN IONESCU (n.1909), artist plastic, critic de artă.

Aşteptăm de la cititori informaţii, reclamaţii, observaţii etc. pe adresa: redactie@viata-libera.ro

## REŢETA ZILEI

### Borş de ciuperci

**Ingrediente:** 250 g ciuperci, un morcov, pătrunjel, ceapă, orez, un litru borş, un litru apă, mărar.

**Mod de preparare:** Se spală legumele, se taie bucăţele şi se pun să fiarbă cu orezul într-un litru şi jumătate de apă cu puţină sare. Ciupercile spălate, tăiate feliuţe, se pun în oala cu legume şi se lasă la foc mic. Când toate legumele s-au fiert, se toarnă borşul cald. Se adaugă verdeaţa tocată şi se serveşte cald sau rece.

**Zeni**

## Bursa locurilor de muncă

### Agenţia Judeţeană pentru Ocuparea Forţei de Muncă Galaţi
Str. Domnească nr. 191, Galaţi; Tel.: 0236/412262; fax: 0236/415151; e-mail: galati@ajofm.anofm.ro.

Persoanele interesate de ocuparea locurilor de muncă vacante şi de înregistrarea ofertei de locuri de muncă vacante sunt aşteptate la sediul AJOFM-Galaţi, pe strada Domnească, nr. 191 (Apollo) de luni până vineri, între orele 7,30-12,30. Programul de lucru cu publicul pentru AJOFM Tecuci şi Punctul de lucru Tg. Bujor, va fi de luni până vineri, între orele 7,00-12,00.

**A.J.O.F.M. GALAŢI primeşte înscrieri la următoarele cursuri gratuite pentru şomeri: sudor oxigaz; montator pereţi plafoane din gips-carton; tâmplar universal; lucrător în structuri pentru construcţii; brutar; patiser; secretariat-stenodactilografie-operator-birotică; inspector resurse umane; confecţioner tâmplărie de aluminiu şi mase plastice; zidar-pietrar-tencuitor; operator introducere, validare şi prelucrare date; dulgher-tâmplar-parchetar; fierar, betonist, montator prefabricate; confecţioner asamblor articole din textile; lucrător în creşterea animalelor; lucrător în cultura plantelor; peisagist floricultor; îngrijitor bătrân la domiciliu.**

LISTA LOCURILOR DE MUNCĂ VACANTE 7.08.2007: agent comercial; agent de pază, control acces, ordine şi intervenţie; ajutor ospătar; asistent manager; asistent medical generalist; coafor; contabil; crupier; dulgher (exclusiv restaurator); dulgher restaurator; electrician auto; electrician echipamente electrice şi energetice; electrician energetician/ electrician; electrician întreţinere şi reparaţii; electrician mont. şi rep. electrice de protecţie şi relee şi automatiz.; electrician montator de inst. automatizate; faianţar; fierar betonist; finisor laminate şi trefilate; frizer; gestionar depozit; încărcător descărcător; inginer geolog; inginer automatist; inginer construcţii civile industriale şi agricole; inginer de montaj; inginer electronist, transporturi, telecomunicaţii; inginer electronist; îngrijitor clădiri; instalator apă, canal; ipsosar (exclusiv restaurator); kinetoterapeut; lăcătuş construcţii metalice şi navale; lăcătuş mecanic; lăcătuş montator agregate energetice şi de transport; lucrător social; maistru construcţii civile industriale şi agricole; manichiurist; maşinist la maşini mobile pentru maşini interioare; mecanic auto; menajeră (personal casnic); montator aparate aer condiţionat; montator pereţi plafoane din gips carton; montator placaje interioare şi exterioare; munc. necal. la demol. clădiri, zidărie, mozaic, faianţă, gresie, parchet; muncitor necalificat pentru calificare la locul de muncă; operator confecţii ind. îmbrăcăminte - ţesături, tricot, materiale sintetice; parchetar-linolist; primitor - preparator produse fluide; psiholog; reglor maşini-unelte; şofer autocamion (maşină de mare tonaj); şofer de autoturisme şi camionete; sondor la forajul mecanizat şi reparaţii sonde; stivuitorist; subinginer construcţii civile industriale şi agricole; sudor; sudor manual cu arc electric; sudor manual cu flacăra de gaze; tehnician echipamente de calcul şi reţele; tâmplar binale; tâmplar universal; tinichigiu carosier; tubulator naval; vânzător; zidar roşar-tencuitor; zugrav, vopsitor.

## GPS-urile pot fi atacate de hackeri

Sistemele de poziţionare prin satelit (GPS) pentru automobile au devenit o ţintă favorită pentru hackeri, care au găsit mijlocul de a intra în programul acestora, pentru a le furniza şoferilor informaţii eronate. Doi experţi italieni, Andrea Barisani şi Daniele Bianco, au demonstrat această posibilitate cu ocazia reuniunii anuale a specialiştilor în securitatea „cyberspace"-ului, de la Las Vegas. Cercetătorii au îndemnat automobiliştii să nu reacţioneze imediat, dacă primesc un mesaj cu totul neobişnuit, şi să consulte serviciile de informaţii clasice înainte de a acţiona.

**Mediafax/M.Z.**

TVMANIA

*Anca* **Melinte**
ancam@viata-libera.ro

## Piesa-i gata...

▸ **Mi-au mâncat ficaţii!** Prima Tv adoră experimentele. Până acum, doar mamele erau exploatate în tot felul de schimburi, de la asfaltul urban la rânitul grajdului. Mai nou, Prima le trimite pe mămici în vacanţă şi îi lasă pe domnii taţi - care până ieri îşi ridicau picioarele pentru ca nevestele să poată spăla în jurul fotoliului în care se lăfăiau - cu odraslele. Un tătic alerga ca apucat de streche prin bucătărie, ţinând în braţe o copilă. Se întreba disperat cu ce se hrăneşte micuţa, de parcă ar fi fost o făptură exotică, nu copilul lui. Alt tătic îşi fugărea pe stradă cei cinci copii, împărţind în dreapta şi-n stânga ciocolate, îngheţate, numai să-i împace. La ora 18,30 tatăl a decretat stingerea, toată lumea la culcare. Isteric, striga: „Mi-au mâncat ficaţii! Mi-au mâncat plămânii! Ăstora le trebuie trei – patru taţi şi două mame!". Aşa, să mai vadă şi ei cum e! ▸ **„Familiea" mea.** Eram pe Taraf Tv, în drum spre Kanal D şi deodată mi-au sărit în ochi mesajele care se perindau pe sub burtosul care se jeluia manelistic pe ecran. „**Me-am** dorit să te întâlnesc". „Sănătate la toată **familiea**!" „Pentru toţi **băeţii** singuri: Contează să fi om nu animal". Al naibii să fiu de nu contează! ▸ **Dumnezeu s-a grăbit.** Gil Dobrică, Octavian Paler, Jeana Gheorghiu, Şerban Georgescu, Ralu Filip, Adrian Pintea, Florian Pittiş… oameni minunaţi. Fiecare dintre ei, în câte-o seară din 2007, a deschis jurnalele de ştiri. Sună dureros, însă acesta-i adevărul: doar morţi au mai reuşit să facă acest lucru, pentru că vii nu şi-au găsit loc în grilele televiziunilor. Îmi răsună în suflet vocea lui „Moţu" Pittiş: „Sunt un frate tânăr/ care crede în dreptate,/ am ochi negri,/ dar am mâinile curate/ lubesc pletele şi ploaia şi cămăşile-nflorate/ Nu răspund când mi se-aruncă vorbe-n spate!". Dumnezeu s-a grăbit! Poate-şi face televiziune, acolo, în Cer, şi avea nevoie de ei toţi. „Piesa-i gata! Trag oblonul. Hei, ce ploaie e afară! Dacă v-a plăcut bufonu', mai poftiţi şi-n altă seară?" Am pofti, dar din păcate, „bufonii" au plecat la Dumnezeu!

*www.viata-libera.ro*

# Vida caleidoscop

*Apariţie editorială*

## Valori ale românilor 1993 - 2006*

▸ **O perspectivă sociologică**

Volumul de faţă îşi propune „... să prezinte felul în care se găsesc românii după mai bine de 15 ani de schimbări sociale majore". Dar nu-şi propune „... să construiască o teorie a valorilor sau să dezvolte una dintre cele existente". Ceea ce se intenţionează este utilizarea „... cunoaşterii deja acumulate de către diversele curente ce marchează studiul contemporan al valorilor şi să se descrie o parte a României contemporane, aşa cum este ea astăzi şi cum a evoluat în perioada postcomunistă" Volumul se deschide cu o „Introducere": „România şi studiul comparativ al valorilor", în care se face referire la: ce sunt valorile?, la ce foloseşte studiul valorilor?, abordările contemporane ale valorilor şi culturilor ... Celelalte materiale/ texte incluse în volum, semnate de doctori/ doctoranzi în sociologie - cercetători în domeniu/ cadre didactice universitare, abordează următoarele aspecte: *Tovarăşi sau cetăţeni? Suport pentru democraţie şi economia de piaţă *Autopoziţionarea ideologică: Identificare, sofisticare, fundamente *Încrederea instituţională - victimă a tranziţiei postcomuniste *Religiozitate şi revitalizare religioasă în perioada de tranziţie *Valori ale familiei în România şi în Europa *Statut social şi valori parentale în socializarea copiilor *Identitate şi profil axiologic: Identificări valorice la tineri în România *Între tradiţie şi postmodernitate? O dinamică a orientărilor de valoare în România. La finalul fiecărei intervenţii sunt inserate, după

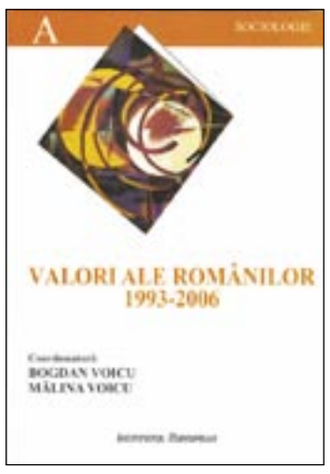


caz, „Rezultate"/ „Concluzii" sau numai „Concluzii" şi o bogată bibliografie („Lista de referinţe").

Se poate procura de la Librăria „C. Negri", str. Domnească nr. 27.

**Virgil Guruianu**

*Iaşi, Editura Institutul European, 2007, 322 p. Colecţia „Academică" - seria „Sociologie"

*În schimbul unui prizonier*

## Mia Farrow şi-a oferit libertatea

Actriţa americană Mia Farrow şi-a oferit libertatea în schimbul eliberării unei importante personalităţi din Darfur, ţinut prizonier de 13 luni, într-o scrisoare adresată preşedintelui sudanez Omar Hassan al-Bashir. Potrivit Reuters, Suleiman Jamous, coordonator în cadrul Armatei pentru eliberarea Sudanului (SLA), este reţinut într-un spital al ONU din Kordofan, în apropiere de Darfur, de când Naţiunile Unite l-au mutat ilegal în acest loc, anul trecut. Jamous are nevoie de o biopsie stomacală, procedură medicală care nu poate fi efectuată în acest spital. Administraţia de la Khartum a declarat că dacă Jamous va părăsi acest spital va fi arestat, dar că este dispusă să negocieze asupra condiţiilor sale de eliberare.

„Îmi ofer libertatea în schimbul eliberării lui Jamous, pentru că acesta este important pentru civilii din Darfur şi pentru că sunt convinsă că acesta îşi va concentra energia asupra instaurării păcii şi dreptăţii la care speră şi este îndreptăţit poporul sudanez", a declarat actriţa, ambasador al bunăvoinţei din partea UNICEF.

**Mediafax/M.Z.**

## Careu pentru începători

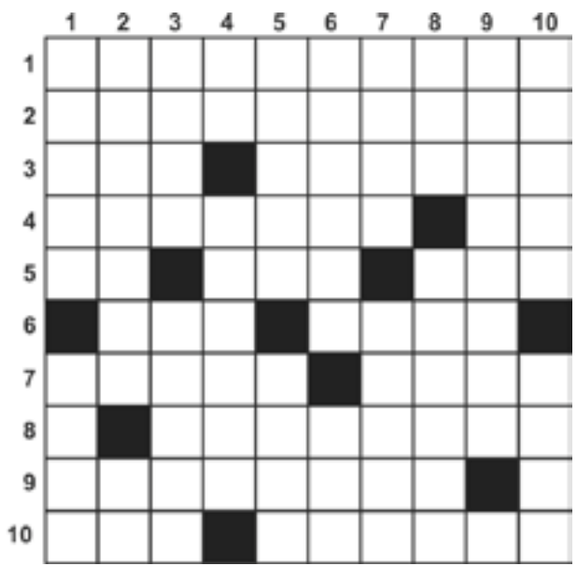

**ORIZONTAL:** 1) Năzbâtii copilăreşti. 2) Cei ce atacă o redută. 3) Pasăre solitară - Aplecat într-o parte. 4) Florile lui Luchian - Puţin guraliv! 5) Poftim… la piaţă! - Femeie fără pereche. 6) Marginea înaltă a unui râu - Poliţă pentru cărţi. 7) Lumină slabă - Plantaţie de arbori pentru ceai. 8) Ăsta nu se mai satură… 9) Doctor la balamuc. 10) Lac de munte - O femeie de vis.

**VERTICAL:** 1) A toca la cap - Un an de armată. 2) Valul ucigaş - Nota diapazonului. 3) Afectat de frig - Tac la jocul de biliard. 4) De dat la întors! - Modelare după tipar. 5) Neam de japonez - Tăiate în carne vie. 6) Infractor mărunt - Eliminat din cultură. 7) Asta nu are pic de credinţă - Anexe pentru motociclişti. 8) Culoarea unui trai optimist - Propunere la târg. 9) Udarea artificială a solului. 10) Învăţătorul nostru întru credinţă - Luceşte pe cer.

**Mihai Gherasim**

**Soluţiile jocurilor apărute în ziarul de ieri:**

**COMISIOANE: ORIZONTAL:** MORTACIUNE, ABURI, ORAC, CILI, ACANA, ASASIN, TAR, IN, ADUCE, T, TUB, ENEIDA, IACATA, AM, ANTAL, FATE, ETAN, JALON, RAIALE, ORT.

**PERIODICE: ORIZONTAL:** S, T, C, STRADAL, INTARI, C, BR, A, AT, COLABORARE, OOLIT, PIR, IPAT, REA, A, EZITANTI, ORA, AV, ITA, A, FLANCAT, URGII, OARA, ESTETI, IC.

*Momente hazlii*



Gh. Gurău

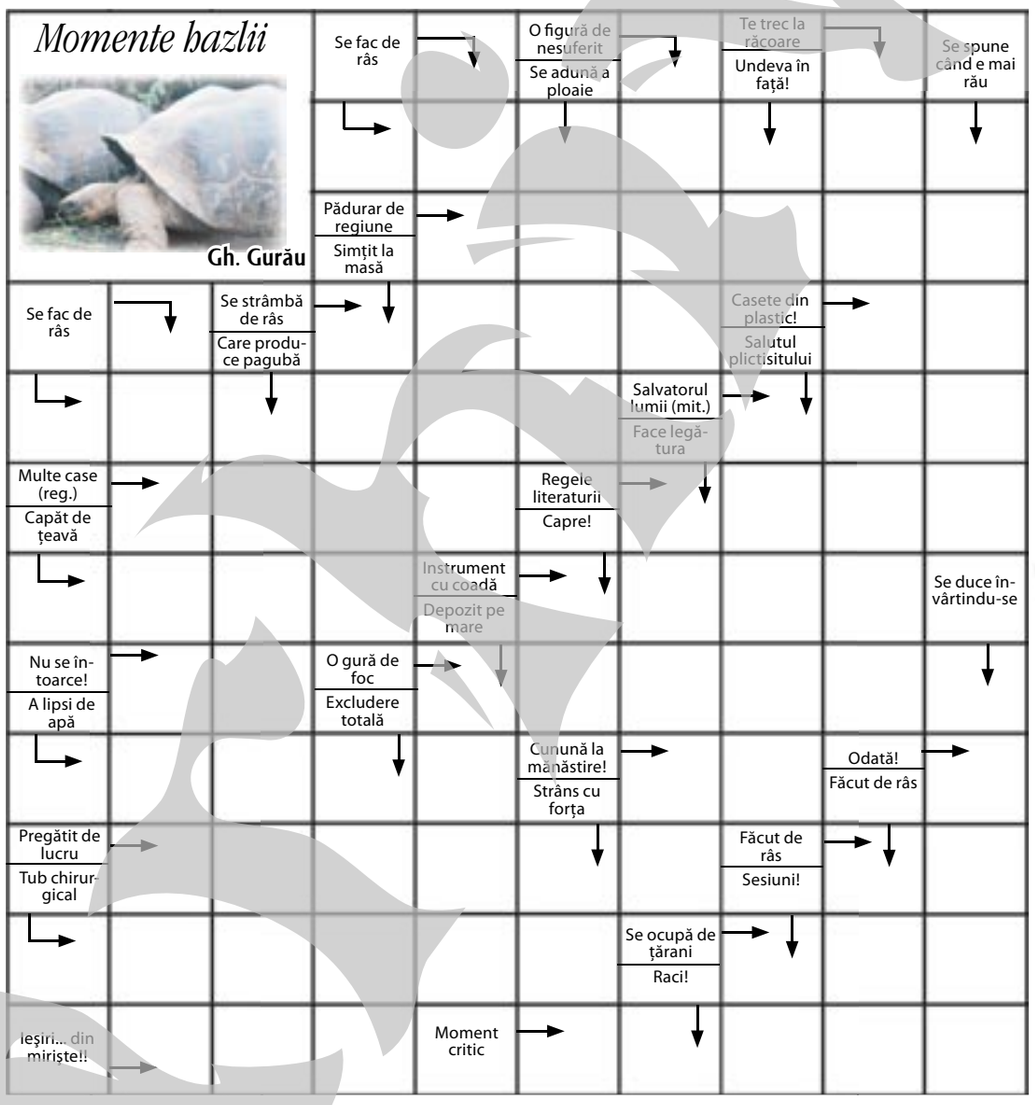


DIN CONDEI ÎN CONDEI

## Fără efecte adverse

*Mariana* **Iliescu**
mariana@viata-libera.ro

▸ FERICIRE PORCEASCĂ. Într-un mic sătuc din Taiwan trăiesc, probabil, cei mai fericiţi porci din lume. Chiar dacă cele 2.500 de animale de la această fermă ajung, până la urmă, tot la abator, scurta lor viaţă este un şir de „desfătări". Halele unde sunt crescuţi porcii beneficiază de controlul electronic al temperaturii, apa este tratată şi filtrată, iar din difuzoare răzbate muzică pop. La fiecare sfârşit de săptămână, cei 2.500 de porci sunt scoşi pe rând şi plimbaţi câteva minute într-o pădure din apropierea fermei, iar apoi beneficiază şi de un masaj relaxant. Seara, înainte de culcare, din difuzoare se aud poveşti.

▸ DILEMĂ, DUPĂ ÎNVIERE. În Detroit, Statele Unite, se află Institutul de criogenie, unde Robert Ettinger, de 88 de ani, profesor în fizică, se ocupă deja de peste 40 de ani cu îngheţarea oamenilor şi deţine titlul onorific de „tată al criogeniei". Prima persoană îngheţată la acest institut a fost propria lui mamă, apoi cele două soţii ale sale, el însuşi dorindu-şi acelaşi sfârşit. Se confruntă însă cu o dilemă: pe care dintre cele două soţii o va alege ca parteneră, după „înviere"?

▸ SOMN UŞOR! Sunătoarea, datorită calităţilor ei antidepresive, este un excelent somnifer natural. Se pare că administrarea ceaiului de sunătoare activează în creier secreţia formonului relaxării profunde, melatonina. O cană de infuzie băută seara, înainte de culcare cu o oră, induce somnul, iar peste noapte îl reinstalează, dacă pe noptieră mai aveţi o cană cu ceai, din care să beţi câte o gură, în caz că vă treziţi. Pentru optimizarea efectelor, îndulciţi infuzia cu miere de tei, un alt somnifer 100 la sută natural, total lipsit de efecte adverse.

▸ SCUFUNDARE FATALĂ. Un scafandru de 36 de ani, al cărui nume nu a fost dat publicităţii, a fost lovit de fulger în timpul unei furtuni de vară, abătută asupra coastelor Floridei, la Deerfield Beach. Bărbatul abia ieşise la suprafaţă, când un fulger s-a abătut asupra buteliei sale de oxigen, omul murind electrocutat.

**METEO**

## România *Sud-Est şi* Europa

*7 august*

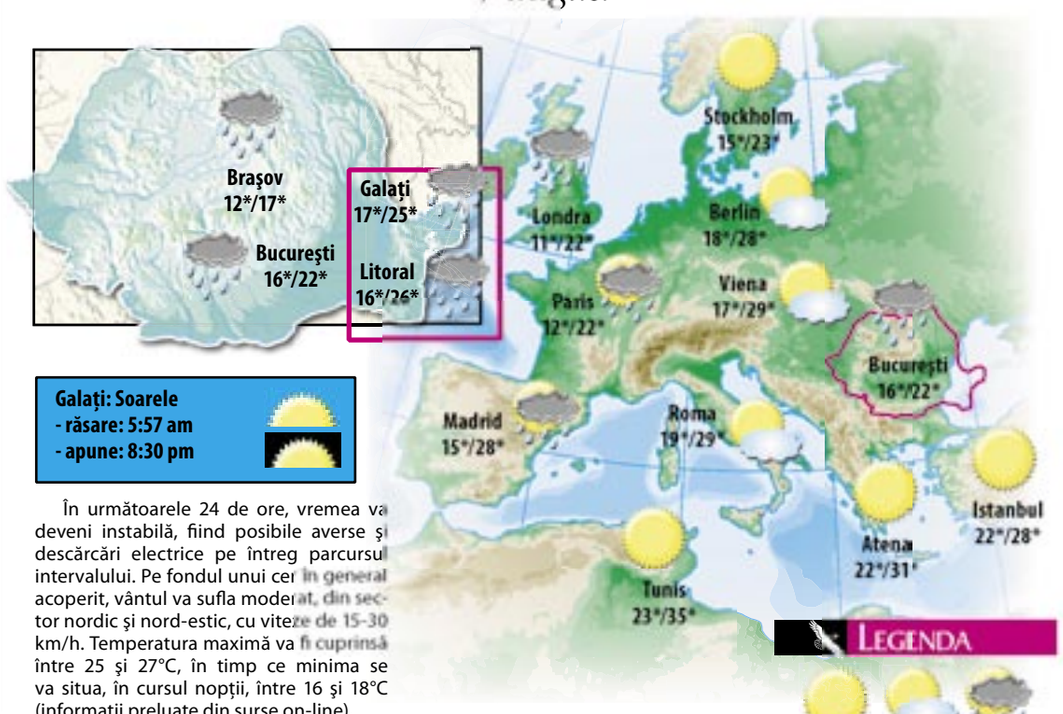


**Galaţi: Soarele**
**- răsare: 5:57 am**
**- apune: 8:30 pm**

În următoarele 24 de ore, vremea va deveni instabilă, fiind posibile averse şi descărcări electrice pe întreg parcursul intervalului. Pe fondul unui cer în general acoperit, vântul va sufla moderat, din sector nordic şi nord-estic, cu viteze de 15-30 km/h. Temperatura maximă va fi cuprinsă între 25 şi 27°C, în timp ce minima se va situa, în cursul nopţii, între 16 şi 18°C (informaţii preluate din surse on-line).

*Telefoane* **Utile**

Dispecerat Urgenţe - 112
Ambulanţă non-stop (VITAL MED) - 462222
Pompieri - 981;- 460441
Centrala Inspectoratului Judeţean de Poliţie - 407000
Poliţia Municipală - 412222
Poliţia Transporturi - 418460
Secţia 1 de Poliţie - 419966
Secţia 2 de Poliţie - 460854
Secţia 3 de Poliţie - 413400
Secţia 4 de Poliţie - 468490
Secţia 5 de Poliţie - 416945
Inspectoratul Judeţean al Poliţiei de Frontieră - 959
Centrul de prevenire şi consiliere antidrog - 934; - 461800
Jandarmi - 956
Poliţia comunitară - 470617
Prefectură - 312100
Consiliul Judeţului - 411099
Primărie - 307799
Protecţia civilă - 982; 411456; fax - 413219
Autoritatea Teritorială de Ordine Publică Galaţi - tel. verde: 0800828674- 477900; fax: 325530
Garda de Mediu - tel. verde 0801010101 (pentru încălcarea Legii Protecţiei mediului)
S.C. ECOSAL PREST S.A. - 312282
Informaţii CFR - 460643
Rezervare bilete tren - 496000
Agenţia CFR - 472420
Autogara - 412683

**Deranjamente - intervenţii:**
APATERM: dispecerat- 311018, 473100/120; relaţii cu publicul - 473151
DISTRIGAZ SUD (Sucursala Galaţi) - centrală - 460203 - dispecerat - 460419
ELECTRICA (Galaţi) - 929 (număr unic cu apel gratuit pentru toţi clienţii indiferent de zona de reşedinţă)

**Spitale**
De Urgenţă - 315555
Municipal nr.1 - 479401
Boli Infecţioase - 334022, 334032
De Copii - 469100
Militar - 423938
TBC - 460712
CFR - 460795
Interne - 475768
Maternitatea Municipală - 413131

**Farmacii non-stop:**
Hygeia (vizavi de Spitalul Judeţean) - 473013

Viaţa liberă
COTIDIAN INDEPENDENT®
marcă înregistrată
ISSN 1221-4914

**REDACŢIA ŞI ADMINISTRAŢIA**: Galaţi, str. Domnească nr. 68 / SECRETARIAT tel. **460 620**, fax **471 028**
POLITIC, tel. **460620(int. 25)** CULTURĂ, JURIDIC, INTEGRARE, COMUNITATE **414 630** RELAŢII CU PUBLICUL **461 772**/ SPORT **411 644**/ TEHNO **462 460** PUBLICITATE tel. **463 664, 460 719**, fax **460 875** / TECUCI: Casa de Cultură - tel./fax **820 508** / DIFUZARE tel. **460 395**

**Radu MACOVEI**
*Director general*
**Grigore LAZAROVICI**
*Director general adjunct*
**Katia NANU**
*Redactor şef*
**Anca SPÂNU TUDOR**
*Redactor şef adjunct*
**Dan PLĂEŞU**
*Secretar general de redacţie*
**Mioara MĂNĂILĂ**
*Director publicitate*

**INTEGRARE** / COSTEL CRÂNGAN, Cristinel Luca, Ovidiu Amălinei, **Aurel Stancu** **JURIDIC** / ŞTEFAN DIMITRIU, Laura Gurău, Elena Parapiru, Teodora Miron, Tudor Neacşu, **Alina Comşa Durbacă** **CULTURĂ - ÎNVĂŢĂMÂNT** / ANGELA RIBINCIUC, Marius Ţuca, Cristina Carp, **Roxana Penciu, Theodor Parapiru** **COMUNITATE** / MARIA STANCIU, Marius Mototolea, Petrica Paţilea, **Mariana Iliescu** **POLITICĂ, ADMINISTRAŢIE** / MARIA MĂNDIŢĂ, Anca Melinte, Victor Cilincă **SPORT** / D.C. PREDESCU, **Gheorghe Arsenie, Dănuţ Lungu** **AGENŢII DE PRESĂ** / Cristina Luca, Monica Zanet **FOTO** / Vasile Caburgan, Sorin Pană, Bogdan Codrescu SUBREDACŢIA GALAŢI NORD / **Ion Trif Pleşa** SECRETARI REDACŢIE/ **Gheorghe ARSENIE, Viorel BUCUR** DESIGNER / **Alexandru ANDRAŞCU**

DEPARTAMENT CALCULATOARE / **Camelia LUPU**, Adrian BARBU, Andra AMĂLINEI, Monica BOCZAR, Lili CRĂCIUN, Olguţa CRISTEA, Mihaela MINEA, Tiberiana PRISĂCARIU, Carmen ROPOTAN, Elena GRĂDINARU, Ana BELIU, Luminiţa CHIRILĂ, Zoica FOTACHE, Vasilica PRODAN, Camelia MANOLESCU - **Echipamente livrate de ROMLOTUS**

**Pănuţ HAGHIAC**, Nicuşor CRĂCIUN, Năstase VÂRLAN, Victor BADIU, Ion MACOVEI, Ghiţă PETREL, Ştefan STANCU, Vasile POPA
*Unica tipografie din zona Galaţi - Vrancea - Brăila, care tipăreşte un ziar cotidian, la calitate de nivel naţional!* **0236 416 911 - int.37**

*auditat de* **Biroul Român de Audit al Tirajelor** *membru al* **Biroului Internaţional de Audit al Tirajelor**

**Echipa de serviciu:** Secretar de redacţie: Viorel Bucur; Cap limpede: Maria Mândiţă; Corectura: Mihaela Maravela, Dana Axente.

Copierea oricăror elemente grafice ale acestei publicaţii va fi sancţionată prin lege

Angajăm vânzători de presă cu carte de muncă

Relaţii la telefon 416911.


www.viata-libera.ro

Viața pe scurt

*La Costineşti*

## Şcoală de vară de jurnalism

Autoritatea Naţională pentru Tineret (ANT) organizează, în perioada 29 august - 4 septembrie, cel de-al şaselea modul al Şcolii de vară „CosTINeşti", dedicat jurnalismului. Cursurile sunt adresate tinerilor, studenţilor, masteranzilor sau membrilor organizaţiilor non-guvernamentale de tineret şi ai structurilor asociative de tineret cu vârste cuprinse între 18 şi 27 de ani.

Selecţia participanţilor va fi realizată pe baza unui CV detaliat şi a unui eseu de 2-3 pagini pe tema „Stilul jurnalistic adoptat de presa din România - Pro şi contra". Acestea trebuie trimise până pe data de 22 august la adresele claudia.marinescu@e-tineret.ro sau alexandra.bocos@e-tineret.ro.

Rezultatele selecţiei vor fi publicate pe 24 august pe site-ul ANT, www.e-tineret.ro. ANT va asigura cazarea şi masa, urmând ca participanţii să suporte contravaloarea transportului.

**A.M. Press/M.Z.**

*Călător prin paradisul sud-american (4)*

# Orașul de dincolo de moarte

**Odihneas-că-se în pace!˝ scrie, în latină, pe frontispiciul intrării monumentale...**

La capătul Avenidei Quintana, în plin centrul oraşului Buenos Aires, un loc unic în lume îşi deschide larg porţile vechi de aproape 200 de ani: oraşul morţii. Un oraş, ce-i drept în miniatură, de doar 100.000 de metri pătraţi, cu aproximativ 4800 de case, şi mult mai mulţi „locuitori". De departe, porţile grandioase, în stil greco-roman, vestesc un loc de seamă. Dacă n-ai şti care e destinaţia, ai spune că sunt portavocea unui palat vechi, enorm, grandios. Şi când treci de cealaltă parte a porţilor din piatră regăseşti toate aceste caracteristici. Numai că nu e un palat.

Cimitirul Ricoleta este oraşul în ale cărui case şi-au început călătoria spre infinit cele mai de seamă personalităţi ale Argentinei, dar şi oameni simpli. În mai bine de două secole, cimitirul s-a dezvoltat în diverse direcţii, după un plan arhitectural bine pus la punct, făcând din această locaţie un veritabil oraş cu străduţe pavate, grădini, un mini-parc, precum şi numeroase statui şi fântâni arteziene. Începând cu ora 7,00 dimineaţa oraşul se umple de oameni dornici să admire arhitectura lumii de dincolo. Îi vezi la tot pasul, ba admirând o statuie grandioasă, ba un templu păgân, ba o casă cu două etaje, toate adăpostindu-i înăuntru sau dedesubt pe cei care au închiriat aceste clădiri pentru eternitate. Argentinienii spun însă că este mai ieftin să trăieşti în Argentina decât să mori în Ricoleta...

Fiecare mormânt este un adevărat mausoleu. De la vechile biserici, în stilul secolelor XVII-XVIII, cu porţi de fier şi tablouri, icoane şi picturi pe sticlă, până la unele noi, recent renovate, cu geamuri termopan şi scaune de catifea, de la mausoleuri înguste (doar cu parter) până la clădiri cu 2-3 etaje, de la adevărate temple greceşti la clădiri în stil italian, cimitirul Ricoleta este locul unde arhitectura funerară atinge perfecţiunea.

Fiecare mormânt are povestea sa pe care turiştii o pot afla cumpărând de la intrare o hartă cu toate obiectivele de interes arhitectural. La rândul lor, ghizii îşi poartă clienţii prin labirintul de case, cu dexteritatea unor fini cunoscători, descriind cu lux de amănunte fiecare mormânt. Sunt politicieni, generali, exploratori, preoţi, directori economici, scriitori sau poeţi care îşi petrec zilele dansând cu infinitul pe ritmurile tangoului argentinian. Ghizii îţi explică uneori pasional, aproape ţipând, alteori în şoaptă, de parcă n-ar îndrăzni să deranjeze chiriaşii, fiecare mister al vechiului cimitir. Cel mai faimos mormânt este cel al Evei Peron, celebra actriţă, femeie de radio, şi soţia fostului preşedinte argentinian Juan Peron, ea însăşi numită preşedintele spiritual al republicii argentine, la puţin timp înainte de trecerea ei în nefiinţă. Pe străduţa Evei este aproape imposibil de înaintat din cauza miilor de flori depuse încă în faţa uşii, la mai bine de jumătate de secol de la moartea ei.

Parcă şi timpul stă în loc în vreme ce te plimbi pe străzile învechite ale acestui oraş al morţii. De la un mormânt la altul, de la o poveste la alta, te prinzi de mâini cu eternitatea, uitând pentru câteva ore de probleme, de griji, de familie şi chiar... de viaţă.

**Codrin Ştefan Arsene**

**Fiecare mormânt, un adevărat mausoleu**

NECPLUS ULTRA

## Şah

**(o partidă cu Mary de la filologie)**

*Ion* **Zimbru**

redactie@viata-libera.ro

coboară toamna iar coboară ah
nu este geamăt şi nici strigăt nu e
e o silabă care ţine-n şah
cuvântul meu cu miros de gutuie

este un ah ce mi-i atât de drag
un ah că poate încă se mai poate
metafora muta de pe zigzag
şi visul de pe liniile moarte

şi se anunţă brumă şi se mai
anunţă un turnir de crizanteme
aşteaptă lănci şi mai aşteaptă cai
şi eu heraldul gloriei supreme

în toamna asta nu mai plec de-acasă
nici o plecare nu mai are preţ
rămân să-ţi mângâi umbra de mireasă
şi să-ţi păzesc iubirea de îngheţ

ah ce frumoasă-i toamna care suie
aroma-n fructe care ţine-n şah
cuvântul meu cu miros de gutuie
şi bruma mea de nemurire ah

*Mă uitam duminică la meciul Oţelului şi mai ales la declaraţia lui Petre Grigoraş. Clar, n-avem faţă de echipă mare. Când pierdem, nu ştim să dăm vina pe arbitru. Mă întreb cum naiba vor ai noştri să facem performanţă atât fără lot şi nocturnă, dar mai ales fără tertipuri.*

*lui Costache*

REFLECŢIILE

## Mizerabilissime

*Mihai* **Costache**

redactie@viata-libera.ro

Ieri, mă temeam şi-n scris ca florile plantate-n locul gunoaielor strânse de la ieşirea din Bucureşti urmau să fie furate. Uite că românii noştri mi-au risipit fatalismul şi neîncrederea în capacităţile de cinste pe care le mai are naţiunea – florile au fost zdrobite de către nişte tăntălăi care şi-au parcat maşinile în perimetru. E drept că 80 au fost amendaţi, da' orişicât. La un moment dat, mă gândeam la o ironie a civilizaţiei dâmboviţene – cei care şi-au construit vilişoare în locul dărăpănăturilor al căror moloz l-au aruncat acolo să vină şi să fure florile plantate în locul molozului, să şi le pună în curţi împrejmuite de garduri, semn al proprietăţii.

Duminică am păţit o treabă grea – am fost dincolo de Dunăre. Am trecut cu bacul, la fel ca alţi o mie de gălăţeni. Eram şi eu curios ce mai e dincolo de Dunăre. E, ce să fie… gunoaie, nene. Gunoaiele pe care la anul le vor culege ecologiştii din Deltă. Gunoaie lăsate de gălăţeni. Nu vorbesc de cele aduse de apă. Nu. Păduricea de pănă în digul satului e plină ochi de mizerii, gunoaie şi pet-uri. Pet-uri multe, incredibil de multe. Şi foarte puţine pet-uri de apă. Am văzut în dreapta debarcaderului, la vreo 6-700 de metri, o grămăzie de pet-uri de bere, 23 la număr, în acelaşi loc. Aceeaşi marcă. Nu erau singura grămadă, dar era cea mai mare. alea nu au fost adunate acolo. Au fost lăsate de nişte tăntălăi care au ars de vie şi jumătate de salcie, să-şi facă, fireşte, grătarul. Ce hoardă a lins într-o zi aproape 60 de litri de bere?!
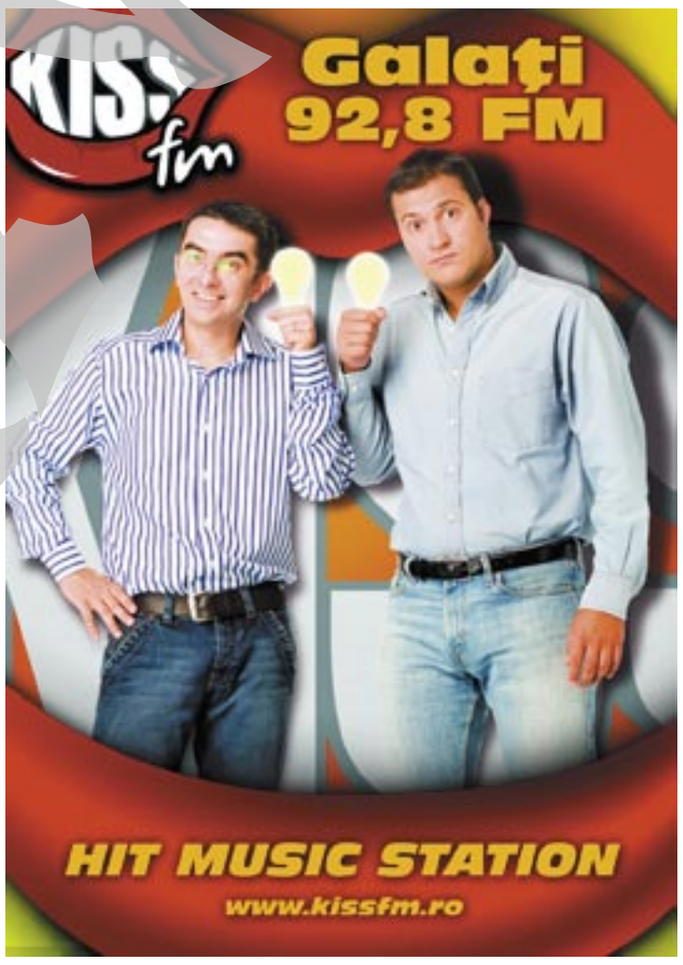
Ştiţi, ăia cu molozul măcar au oarece circumstanţe atenuante. Molozul este rezultatul unei activităţi. Pentru obţinerea molozului se munceşte. Mult şi greu. Dar pentru gunoaiele astea, de primitivi, nu se învaţă. Bine că nu vin străini, să se holbeze la mizeria de dincolo de Dunăre. Ca să nu paţ ruşinea, aş camufla oraşul, să nu se ştie că e Galaţiul. Cred că ar fi mai uşor decât să ne responsabilizăm şi să descoperim că municipalitatea şi-ar putea asuma curăţenia şi-acolo. Adică, dacă nu putem construi cu Brăila, măcar să curăţăm cu Tulcea.