Organism de certificare
CERT IND
SC CERTIND SA
Palatul UGIR, str. George Enescu 27-29, sector 1, Bucureşti
Tel./ Fax: 021.313.36.51 e-mail: office@certind.ro
www.certind.ro
Acreditare nationala (RENAR) si internationala (ESYD) pentru certificarea sistemelor de management al calitatii
Acreditare internationala (ESYD) pentru certificarea sistemelor de management al mediului
Acreditare internationala (ESYD) pentru certificarea sistemelor de management al siguranteii alimentului

ROMÂNIA, ANUL XVIII, NR. 5481 — JOI, 1 NOIEMBRIE 2007 — 24 + 12 PAGINI, 90 BANI

Fondat 1989

Viaţa liberă

DIRECTOR GENERAL RADU MACOVEI

GALAŢI ® ROMÂNIA — UN ZIAR TOTAL ©

www.viata-libera.ro

Concurs Viaţa liberă pentru tecuceni
Din 7 noiembrie, participă la concurs şi poţi câştiga unul dintre cele 22 de premii oferite de "Viaţa liberă" şi "Super Glass Decor".
Nu pierde primul talon publicat în "Viaţa liberă"!

62.000 de cititori zilnic
Publicaţie ce beneficiază de rezultate de audienţă conform Studiului Naţional de Audienţă măsurate în perioada aprilie 2006 - aprilie 2007

Adresa redacţiei:
str. Domnească nr. 68
TEL 460 620, FAX 471 028

COTIDIAN INDEPENDENT®
marcă înregistrată
auditat de Biroul Român de Audit al Tirajelor membru al Biroului Internaţional de Audit al Tirajelor
ISSN 1221-4914

VALUTA

Euro	3,3360 lei
Dolar	2,3094 lei

METEO

3° 12°
Galaţi
Vreme închisă, în răcire

SINAXAR

† Doctori fără de arginţi Cosma şi Damian.

MAXIME

Doar două lucruri sunt infinite: Universul şi prostia omenească. Şi nu sunt sigur în legătură cu primul.

(Albert Einstein)

Singur împotriva tuturor

OMUL CU UN VAPOR ÎN SPATE

„Am riscat, risc în continuare!" - este nevoit să spună navigatorul Constantin Vasilescu • Marinarul este propriul său armator • Are un împingător de Dunăre • Şi se chinuie să-l păstreze • Credite pentru retehnologizare se dau pe uscat!

ECONOMIE/4

www.clinicahyperion.ro
Dr. Doboş
• EPILARE DEFINITIVĂ cu Lumină Intens Pulsată (IPL)
• LASER PENTRU VARICE
Mazepa I, str. Brăilei, (vizavi Agenţia CFR), telefon: 410371

Abonează-te la Viaţa liberă şi plăteşti doar 50 de bani pe exemplar!

INTERIOR

Lakshmi Mittal, la Galaţi

Vizită-fulger în combinat

După ce şi-a amânat de mai multe ori vizita în combinat, luni spre marţi, în jurul orei 1,00 noaptea, acţionarul majoritar de la ArcelorMittal, Lakshmi Mittal, a aterizat la Galaţi. S-a cazat la Hotel Vega, cu toate că există, pe malul Dunării, o vilă special pentru el. Ieri, s-a întâlnit cu conducerea combinatului, într-o şedinţă maraton, iar către după-amiază a avut o întâlnire de o oră şi jumătate cu toate sindicatele de pe platformă. Lakshmi Mittal a părut mulţumit de trendul ascendent pe care merge combinatul, cel puţin aşa a reieşit din scurtele declaraţii făcute în faţa sindicaliştilor. Nimeni din presă nu a fost informat în prealabil şi nici invitat să ia parte la această vizită. Patronul indian a decolat spre Bucureşti, ieri, în jurul orei 17,00. Vom reveni.

Aurel Stancu

INTERIOR

EVENIMENT/3

Luna viitoare, alt protest

Pensionarii, supărați pe ministrul Muncii

Copiii au mâncat, însă prost

Guvernul, vinovat de foamea de la "Pufan"

▸ Așa susține președintele CJ, Eugen Durbacă

EVENIMENT/5

Paradoxuri juridice

Bălți fără stăpân

Astăzi,

Casele studenților vor fi sfințite

VARIA/13

Copii tecuceni în tipografia "Vieţii libere"

Viitorul ziarului e pe mâini bune

EVENIMENT/5

A cedat!

Liftul zburător

Ascensorul medicilor de la Spitalul de Urgenţă a căzut de la etajul trei, speriindu-i rău pe doctorul Dumitru Cristea şi pe liftiera de serviciu.

Război pentru pământ la Rediu

Tarlaua cu bucluc

foto Vasile Caburgan

O familie din Galaţi se judecă, de trei ani de zile, ca să intre în posesia unui teren obţinut prin vânzare - cumpărare, din satul Suhurlui, comuna Rediu. Încercând să adune cât mai multe documente pentru instanţa judecătorească, familia în cauză a descoperit mai multe falsuri şi abuzuri făcute în documentele Primăriei Rediu, pe care o acuză de corupţie. Soţii Sava reclamă funcţionarilor că au "inventat" o parcelă, care se suprapune peste proprietatea lor.

JURIDIC/7

EDITORIAL

Pic cu pic, în urnă

În momentul în care actualul director al Apă-Canal a fost numit în funcţie, parcă îmi amintesc declaraţia sa în care spunea că nu este de acord cu oprirea apei potabile la blocuri, în vederea recuperării datoriilor de la asociaţii. Sau, poate că mă înşel, poate că nu a spus că nu va repeta deciziile injuste luate de predecesorul său, caz în care îmi cer scuze…

Acum însă, aflăm nici mai mult, nici mai puţin că pentru recuperarea debitelor restante la apă potabilă, conducerea societăţii va decide restricţionarea furnizării apei, „mai întâi" în weekend… Trecând peste discuţia – care, probabil că dintr-un birou de director pare plicticoasă şi irelevantă – despre injustеţea pedepsirii „la grămadă" a tuturor locatarilor unui bloc (indiferent dacă aceştia au plătit ori ba), să ne gândim un pic la momentul ales pentru oprirea apei reci: în weekend. De ce nu de Crăciun, de Moş Nicolae sau (pentru că, în fapt, de acest lucru este vorba) pe 25 noiembrie, când pleacă electorul către cabinele de vot (una pentru alegeri, alta pentru referendum), nu înainte de a-şi da cu o mână de apă rece pe ochi, doar, doar s-o mai trezi… Şi mai mult; cică, pentru asigurarea apei potabile, societatea va aduce preţiosul lichid în cisterne. De parcă acest „robinet-surogat" nu ar însemna tot o cheltuială cu clorinarea, transportul şi distribuţia, bani pe care societatea nu îi recuperează, că doar n-o sta şoferul cisternei la ţavă şi o da drumul doar dacă primeşte câte zece lei pe găleata umplută!

De când am aflat de măreaţa decizie, denumită pompos, „de recuperare a debitelor restante", nu mă mai opresc din uimire, deşi pe la colţuri se spune că nu este decât o măsură electorală şi nimic mai mult. Vorba aceea, interese multe, voturi puţine… Deşi există şi câteva întreprinderi care au datorii la apa consumată, acestea nu vor avea robinetele uscate, nici măcar, aşa, de sanchi, în weekend, când oricum nu lucrează! Nu, pentru că astfel de măsuri ar însemna sabotarea economiei locale – care, vezi Doamne!, merge aşa de bine -, pe când oprirea apei reci la câteva sute de familii este doar o soluţie luată în „autoapărare" împotriva rău-platnicilor. Continuarea o ştiţi şi singuri: administratorul va fi luat la împrejur de locatari, iar acesta, la rândul său, se va lua la harţă cu cei rău-platnici, care până la urmă vor plăti şi uite-aşa societatea locală de distribuţie a unui serviciu public va marca încă o victorie pe câmpul de muncă al manageriatului de bună calitate – chestie pentru care se acordă şi prime la sfârşit de an!

Treaba cu plătitul de frică funcţionează, într-adevăr, la români. Dar şi fumăritul se încasa tot sub presiunea bâtei! Într-un stat care se crede european, care, oficial, se pregăteşte să îşi trimită aleşii în unul din cele mai înalte foruri de decizie din lume, măsurile se iau tot în dispreţ faţă de cetăţean.

CONTINUARE ÎN PAGINA 3

EU promovez România
şi pe 25 noiembrie votez
PNL Partidul Naţional Liberal
Renate Weber
Avocat specializat în apărarea drepturilor omului, deschide lista candidaţilor PNL pentru Parlamentul European.
pentru Parlamentul European

La referendum şi euroalegeri,

Secţii de votare diferite

Referendumul şi euroalegerile vor fi organizate în aceleaşi clădiri, dar în spaţii diferite, a decis Guvernul în şedinţa de ieri • Guvernul a acceptat totodată ca referendumul şi alegerile pentru Parlamentul European să se desfăşoare în acelaşi interval orar

ACTUALITATE/2

PD
Pregătit pentru Europa
Constantin DUMITRIU, un europarlamentar pentru tine

AWARD OF EXCELLENCE European Newspaper Award

INDEX

ACTUALITATE....2
EVENIMENT....3
ECONOMIE....4
EVENIMENT....5
MAPAMOND....6
JURIDIC....7
MEDICINĂ....8
SPORT....9
PUBLICITATE....10/12
VARIA....13
PUBLICITATE....14/21
AGENDĂ....22
MAGAZIN....23
OBSERVATOR....24

De astăzi se majorează pensiile

Pensionarii vor primi de astăzi pensii mai mari. Guvernul a stabilit ca de la 1 noiembrie punctul de pensie să fie majorat cu 30 la sută, de la 416 lei la 541 de lei. Cinci milioane de pensionari vor beneficia de această creştere. Autorităţile au anunţat o nouă creştere a pensiilor în ianuarie 2008, când valoarea punctului de pensie se va majora cu 7,5 la sută, de la 541 de lei la 581,3 lei.

Preda vs. Fenechiu

Deputatul PD Cezar Preda a solicitat ieri Biroului Permanent al Camerei Deputaţilor, sancţionarea deputatului PNL Relu Fenechiu, pe baza unui material transmis de un jurnalist al publicaţiei Ziua de Iaşi. Materialul îl acuză pe Fenechiu că şi-ar fi susţinut, la Galaţi, examenele pentru intrarea la doctorat în aceeaşi perioadă în care arăta, pe propria pagină de internet, că participa la lucrările Parlamentului.

www.viata-libera.ro

Viata în Romania

La referendum şi euroalegeri,

Secţii de votare diferite

Referendumul şi euroalegerile vor fi organizate în aceleaşi clădiri, dar în spaţii diferite, a decis Guvernul în şedinţa de ieri. Guvernul a acceptat totodată ca referendumul şi alegerile pentru Parlamentul European să se desfăşoare în acelaşi interval orar. Premierul Călin Popescu Tăriceanu i-a informat pe membrii Guvernului, în şedinţa de ieri, că a transmis un răspuns scris preşedintelui Traian Băsescu la scrisoarea legată de organizarea referendumului concomitent cu euroalegerile, explicând că nu pot fi organizate secţii unice de vot. Organizarea referendumului va presupune cheltuieli bugetare de 47,3 milioane lei, a anunţat primul ministru, după şedinţa de Guvern. Premierul Tăriceanu le-a spus miniştrilor că nu poate încălca legea organizând secţii de votare unice pentru cele două scrutine - pentru referendum şi europarlamentare - prin urmare nu poate da curs solicitării preşedintelui Traian Băsescu. Şeful Executivului a subliniat că preşedintele cunoştea bine legea referendumului atunci când s-a decis să îl organizeze şi cunoştea că acesta presupune costuri suplimentare. Potrivit sursei citate, atât pentru referendum, cât şi pentru alegerile europarlamentare vor exista comisii diferite, iar softul sistemului prin care se vor număra voturile va fi, de asemenea, separat.

Preşedintele Traian Băsescu a anunţat luni că i-a adresat premierului o scrisoare prin care i-a cerut să ia măsurile necesare pentru ca referendumul şi euroalegerile să fie organizate în aceleaşi spaţii şi să se ajusteze şi programul orar, astfel încât cele două procese să fie simultane.

De urgenţă, la Roma!

Premierul Călin Popescu Tăriceanu a decis trimiterea de urgenţă la Roma a unei echipe de experţi care să sprijine acţiunile autorităţilor italiene în combaterea fenomenelor infracţionale care au ca autori cetăţeni români, formulând în acest sens instrucţiuni ministrului de Interne, Cristian David. Primul ministru a avut, ieri-seară, o convorbire telefonică cu omologul italian, Romano Prodi, în cursul căreia a exprimat consternarea şi profundul său regret faţă de actul criminal din seara zilei de 30 octombrie, de la periferia Romei, al cărui prezumtiv autor ar fi un cetăţean român.

BNR

Rata dobânzii de politică monetară, majorată

Consiliul de Administraţie al Băncii Naţionale a României a decis să majoreze cu 0,5 puncte rata dobânzii de politică monetară, de la 7% pe an la 7,5% pe an, în condiţiile unor semnale că rata inflaţiei va depăşi limita superioară a intervalului ţintit în 2007, a anunţat ieri banca centrală. "Prelungirea efectelor şocurilor negative de natura ofertei, dinamica înaltă a veniturilor populaţiei, proiectata creştere a cheltuielilor bugetare în ultima parte a anului, precum şi incertitudinile legate de evoluţia cursului de schimb semnalează că inflaţia la sfârşitul anului 2007 va depăşi limita superioară a intervalului de variaţie de 3-5 la sută (asociat ţintei de 4 la sută)", potrivit comunicatului Consiliului de Administraţie al BNR. Conducerea băncii centrale arată că media anuală a inflaţiei, estimată în jurul valorii de 4,7%, faţă de 6,56% în anul anterior, indică însă o consolidare a procesului de dezinflaţie în acest an.

Curtea Constituţională a dat câştig de cauză Executivului

Guvernul merge mai departe

Curtea Constituţională a României a anunţat ieri, prin intermediul unui comunicat de presă, că a admis excepţia de neconstituţionalitate invocată de Executiv faţă de respingerea de către Senat a Ordonanţelor de Urgenţă 24 şi 25, care fac referire la înfiinţarea sau comasarea unor ministere şi la reorganizarea aparatului de lucru al Guvernului. În urma deciziei CCR, Guvernul Tăriceanu II va putea funcţiona în continuare în baza celor două Ordonanţe de Urgenţă.

Întâlnire pe tema Mării Negre

Preşedintele Bundestagului, la Cotroceni

Şeful statului l-a primit ieri, la Cotroceni, pe preşedintele Bundestagului German, Norbert Lammert, cu care a discutat despre progresele înregistrate în dosare de interes pentru România, cum este cooperarea la Marea Neagră. Cu acest prilej, şeful statului i-a mulţumit preşedintelui Bundestagului pentru sprijinul acordat ţării noastre în procesul de aderare la Uniunea Europeană. Totodată, preşedintele Băsescu a remarcat buna cooperare desfăşurată între cele două ţări în contextul preşedinţiei Consiliului UE pe care Germania a exercitat-o în primul semestru al 2007. În cadrul discuţiilor, au fost abordate aspecte de interes comun, precum cooperarea bilaterală în domeniul economic.

Promisiune

Salariile profesorilor se vor dubla

Ministrul Educaţiei, Cristian Adomniţei, a declarat ieri, la Comisiile de învăţământ, că Guvernul îşi va respecta promisiunea de a dubla salariile cadrelor didactice până la sfârşitul anului viitor şi că majorările vor fi cunoscute abia după negocierile cu sindicatele din domeniu.

Pentru inundaţiile din septembrie

Fonduri suplimentare

Bugetul Ministerului Dezvoltării a fost suplimentat ieri de Guvern, cu zece milioane de lei, fondurile urmând să fie alocate pentru cumpărarea materialelor necesare reconstrucţiei caselor afectate de inundaţii în luna septembrie în judeţele Bacău, Galaţi, Vaslui şi Vrancea. Sumele vor fi alocate din fondul de intervenţie la dispoziţia Guvernului, iar operaţiunea reprezintă cea de-a doua suplimentare a bugetului Ministerului Dezvoltării, Lucrărilor Publice şi Locuinţelor (MLDPL) destinată achiziţionării de materiale necesare reconstruirii caselor din cele patru judeţe, după ce, la 26 septembrie, ministerul a primit fonduri suplimentare în valoare de 20 de milioane de lei.

Decizie CSAT

Restructurare în Armată

Şeful statului Traian Băsescu a declarat marţi că CSAT a decis reducerea cu 1480 de persoane a numărului ofiţerilor superiori din Armată şi o scădere a numărului de angajaţi civili cu 1770 până la sfârşitul anului viitor. De asemenea, şeful Statului Major al Forţelor Aeriene, generalul Constantin Croitoru, a declarat ieri că reducerile de personal în armata română anunţate de preşedintele Traian Băsescu vor afecta şi Forţele Aeriene. Oficialul nu a putut preciza câţi angajaţi vor fi disponibilizaţi, însă a precizat că au fost deja demarate pregătirile în vederea reducerilor de personal.

LAZI

Monica Zanet
monicazanet@yahoo.com

La CEC

Mai mulţi despăgubiţi

Statul va despăgubi toţi deponenţii care au constituit depozite la Casa de Economii şi Consemnaţiuni (CEC) pentru achiziţionarea de autoturisme, indiferent de tipul acestora, deschise până la 15 februarie 1992, şi nu până în noiembrie 1990, iar despăgubirile vor fi indexate până la 31 iulie 2007. Despăgubirile sunt egale cu suma depusă la CEC, indexată cu nivelul indicelui ratei de inflaţie, calculat din data depunerii până în ziua achitării. Sursele citate au precizat că emisiunea de titluri de stat va fi lansată pe numele CEC, valoarea nominală totală a emisiunii fiind valoarea totală a despăgubirii, rezultată din însumarea celor 37.460 de valori individuale, potrivit unor surse ministeriale. Scadenţa va fi de un an de la data emisiunii, iar titlurile de stat nu vor fi negociabile şi nici purtătoare de dobândă.

Protest MediaSind

"Stand Up For Journalism"

US MediaSind organizează luni, în faţa Parlamentului României, un protest care se înscrie în seria acţiunilor organizate pe 5 noiembrie de Federaţia Internaţională a Jurnaliştilor (FIJ), în 30 de ţări, sub sloganul "Stand Up For Journalism". Potrivit unui comunicat al organizaţiei, obiectivul manifestaţiei, care se va desfăşura între orele 12.00 - 13.00, este acela de a atrage atenţia opiniei publice faţă de atacurile clasei politice la adresa jurnaliştilor români şi politizarea instituţiilor publice de radio şi televiziune. Federaţia Sindicatelor Jurnaliştilor şi Tipografilor din România, Federaţia Sindicatelor din Societatea Română de Radiodifuziune, Federaţia Sindicatelor Unite din Televiziuni şi Federaţia Sindicatelor din Întreaga Presă se numără printre susţinătorii şi participanţii la acest eveniment.

Vizita Papei, în discuţie la Cotroceni

Preşedintele Traian Băsescu l-a primit la Cotroceni pe nunţiul apostolic acreditat la Bucureşti, monseniorul Jean-Claude Perisset, în vizită de rămas-bun prilejuită de încheierea misiunii diplomatice a reprezentantului Sfântului Scaun în România, ocazie cu care a invocat perspectiva realizării unei vizite de către Suveranul Pontif, Papa Benedict al XVI-lea, în România.

Burse mai mari pentru studenţi

Cristian Adomniţei, ministrul Educaţiei, a decis majorarea cu zece la sută a burselor pentru studenţi, a fondului pentru transportul urban destinat acestora şi a subvenţiei pentru căminele şi cantinele studenţeşti. Astfel, de astăzi, bursa va creşte de la 55 de lei la 60 de lei, iar suma alocată pe student pentru transportul urban se va mări de la 9,66 lei pe student la 10,62 lei pe student. Subvenţiile pentru căminele şi cantinele studenţeşti vor fi majorate cu zece la sută, sumele variind în funcţie de cheltuielile aferente lunilor din an. În această lună, suma va creşte de la 125 de lei la 137 de lei per student.

Indemnizaţii mărite

Indemnizaţia lunară neimpozabilă acordată persoanelor care au efectuat stagiul militar în Direcţia Generală a Serviciului Muncii în perioada 1950-1961 şi suma fixă alocată artiştilor interpreţi sau executanţi a fost indexată de Guvern, începând cu luna octombrie, cu cinci la sută, faţă de nivelul actual. În aceste condiţii, cele două indemnizaţii vor fi de 235 lei şi, respectiv, de 315 lei.

Autocar lovit de tren

Zece persoane au fost rănite ieri după-amiază, după ce un autocar a fost lovit de un tren pe DN7C, drumul care leagă municipiul Bistriţa de Năsăud. În autobuz se aflau angajaţi ale unei firme de cablaje auto, incidentul având loc datorită faptului că şoferul nu a oprit la trecerea de nivel cu calea ferată, iar trenul personal care circula pe relaţia Bistriţa - Bistriţa Bârgăului l-a lovit în plin. În accident a fost implicat şi un TIR înmatriculat în Cluj, care aştepta la trecerea peste calea ferată şi care a fost lovit pe partea frontală stângă de autobuz.

Sinucidere în Capitală

Doi tineri au murit după ce s-au aruncat de pe un bloc din Sectorul 3 al Capitalei. Anchetatorii au declarat că cei doi - Alexandru Mihai Iamandi (19 ani) şi Andrei Constantin Tătaru (22 de ani) - s-au legat cu un lanţ de gât, au luat o bucată de beton din acoperişul blocului, apoi s-au aruncat de pe acoperişul imobilului, unul căzând pe copertina de la intrarea în bloc, iar celălalt rămânând atârnat până un vecin a tăiat lanţul. Potrivit vecinilor, cei doi sunt cunoscuţi în cartier ca fiind consumatori de droguri, în special de heroină injectabilă.

Energeticieni, în stradă

Câteva sute de sindicalişti din energie au continuat ieri protestele din Capitală, pichetând Guvernul, ANRE, Ambasada Cehiei şi sediul grupului ceh CEZ, pentru a cere organizarea pieţei energetice şi eliminarea diferenţelor la plată între consumatori. Preşedintele executiv al Federaţiei Univers-Energia Mileniului III, Dumitru Chiriţă, a declarat că organizaţia va trimite circa opt milioane de scrisori consumatorilor păgubiţi timp de trei ani, prin care le va solicita să ceară în instanţă, de la Guvern şi ANRE, recuperarea banilor plătiţi în plus. Acţiunea de protest a început cu o zi în urmă, când energeticienii au pichetat Palatul Victoria şi sediul Autorităţii Naţionale de Reglementare în domeniul Energiei (ANRE), nemulţumiţi de furnizarea de energie scumpă consumatorilor casnici şi IMM-urilor, iar cea ieftină este păstrată "pentru preferaţi".

pagină realizată de
Monica Zanet
monicazanet@yahoo.com
surse: Mediafax, Click News

Apel/**Să fim solidari cu sinistraţii!**

Sezonul rece i-a găsit pe sinistraţii gălăţeni în condiţii improprii de locuit. Inundaţiile din 5-6 septembrie au lăsat urme adânci în viaţa lor, în casele lor dărâmate. De aceea, Prea Sfinţitul Dr. Casian, Episcop al Dunării de Jos, adresează un apel „tuturor persoanelor cu posibilităţi materiale, inclusiv firmelor, societăţilor comerciale să se alăture efortului Bisericii de a-i ajuta pe semenii noştri." Orice sumă poate fi depusă în conturile nr: **RO33RNCB0141032864090007** (lei) şi **RO87RNCB011032864090005** (euro), deschise la Banca Comercială Română - Filiala Galaţi.

Maria Stanciu

Accident

Călcat de tren

În staţia Fileşti a avut loc un cumplit accident, în care Căluianu S.D., de 15 ani, a fost călcat de trenul ce se îndrepta spre capitală. Puştiul a vrut să traverseze linia ferată pentru a ajunge la alta, de unde trebuia să ia trenul pentru a pleca acasă. Corpul neînsufleţit a fost transportat la morga Spitalului de Urgenţă Galaţi, pentru efectuarea necropsiei şi stabilirea cauzelor morţii. Poliţiştii de la Biroul TF Galaţi continuă cercetările pentru stabilirea tuturor împrejurărilor în care s-a produs cumplitul accident.

Teodora Miron

www.viata-libera.ro
Viața liberă 24

La mâna judecătorilor

Dosarul Motorock a ajuns în instanţă

În urmă cu mai bine de un an, pe Faleza Superioară a Dunării se producea o adevărată tragedie: o adolescentă care venise să urmărească (alături de mulţi alţi gălăţeni) un concurs de viteză pe motociclete, competiţie organizată în cadrul festivalului Motorock, a murit, lovită de părţile unui bolid scăpat de sub control. De atunci şi până acum, acest caz a stârnit multe controverse. Şi probabil că acesta a fost doar începutul, pentru că procesul s-a aflat ieri abia la primul termen şi, cum era de aşteptat, judecarea cauzei a fost amânată pentru 5 decembrie 2007 datorită unor vicii de procedură.

Atât Paul Bulai, cât şi Claudiu Stoica cer trecerea primarului pe lista cu cei inculpaţi în acest dosar

Primul termen

Ajuns în instanţă după mai bine de un an în care procurorii au cercetat cauza, dosarul cu numărul 9373/2007 va naşte probabil în continuare foarte multe dispute legate de cine ar trebui să răspundă penal pentru cele întâmplate acolo. Discuţiile au început deja şi trebuie menţionat faptul că atât tatăl Claudiei Stoica, care e parte vătămată în acest proces, cât şi pilotul motocicletei, Paul Bulai, sunt de părere că în lista cu inculpaţi ar fi trebuit să apară şi primarul Dumitru Nicolae. „Nu înţeleg cum a fost scos de sub urmărirea penală primarul din Galaţi, cred că şi el trebuia inculpat. Apoi mai sunt şi celelalte organe: poliţia rutieră şi jandarmii, nu se aude nimic despre ei. Mă gândesc să-i dau în judecată. Mai mult, trebuie să spun că nu mi s-a explicat nimic, nu am avut un regulament pe care să ne bazăm, nu s-a cerut o anumită experienţă pentru a putea participa la concurs... Trebuia făcută o cerere din partea clubului organizator către Federaţia Română de Motociclism şi Federaţia aprecia dacă o aviza sau nu", a afirmat motociclistul, Paul Bulai. Părerea sa a fost împărtăşită şi de tatăl fetiţei care a murit în urma accidentului. „În dosarul ăsta cred că mai trebuia inculpat primarul care a dat aprobarea. Fără el, nu cred că se desfăşura vreun concurs. Ca măsură, vreau să-l dau în judecată şi sper să găsesc dreptate. Văd că a scăpat cu 7 milioane amendă, îi dau eu 14 sau înzecit, numai să-mi aducă fata înapoi", a spus Claudiu Stoica, tatăl fetiţei decedate. El a completat cu faptul că va solicita daune morale de 100.000 de euro în procesul pe care urmează să-l intenteze.

Nume mari şi mici

Organizatorii festivalului Motorock 2006 şi motociclistul care a produs accidentul în urma căruia o adolescentă a murit au fost trimişi în judecată în urma cercetărilor făcute de procurorii secţiei de Urmărire Penală şi Criminalistică din cadrul Parchetului de pe lângă Înalta Curte de Casaţie şi Justiţie. Procurorii instituţiei amintite anterior susţin în rechizitoriul lor că Paul Bulai, Anton Banciog şi Vasile Ivaşcu se fac vinovaţi de uciderea din culpă a adolescentei Claudia Stoica şi vătămarea gravă din culpă a altor două persoane, în timpul concursului de motociclism desfăşurat pe Faleză în data de 9 septembrie 2006.

Text şi foto: Tudor Neacşu

Megamiting la Sindicate

Se lansează Picu!

▸ **Duminică, întâlnirea conservatorilor gălăţeni cu eurocandidatul lor**

Preşedintele PC Galaţi, Eugen Durbacă, se aşteaptă la o prezenţă de o mie de delegaţi ai organizaţiilor PC din municipiu şi din judeţ, la Casa de Cultură a Sindicatelor, la lansarea candidatului gălăţean. Durbacă a declarat că speră să obţină, la alegerile europarlamentare de pe 25 noiembrie, 20 la sută din sufragiile gălăţenilor din tot judeţul – faţă de şapte la sută, cât apreciază liderul că va obţine partidul pe ţară. „Astfel încât candidatul nostru, care este pe un loc eligibil, să poată ajunge în Parlamentul European", a declarat preşedintele Durbacă.

Victor Cilincă

Preţuri prea mari

Garda de Mediu, tot cu chirie

▸ **Comisarul general spune că la Galaţi un sediu costă prea scump**

Octavian Marius Popa, comisarul general al Gărzii Naţionale de Mediu, a declarat acum câteva zile la Galaţi că "aici întâlnim nişte solicitări de preţuri foarte mari, care stârnesc o stare de ezitare". „Ni se cer şi în jur de 2.000 de euro pe metrul pătrat construit, în vreme ce la Brăila, prin licitaţie, am cumpărat un sediu la circa 600 de euro pe metrul pătrat. Căutăm diverse soluţii, vrem să cumpărăm un sediu mai ieftin, dar şi pe atmosfera care este creată în general, cu DNA-ul, daţi-ne voie să ne manifestăm cu prudenţă în a face o asemenea achiziţie, pentru că eu unul personal nu aş vrea să dau cu subsemnatul dintr-o bănuială a unuia sau altuia. Căutăm o soluţie rezonabilă sau mai aşteptăm." Comisariatele judeţean şi regional ale GNM plătesc chirie pentru clădirea în care îşi desfăşoară activitatea, lângă Primărie.

Petrica Paţilea

Copiii au mâncat, însă prost

Guvernul, vinovat de foamea de la "Pufan"

▸ **Aşa susţine preşedintele CJ, Eugen Durbacă**

Preşedintele Consiliului Judeţului, Eugen Durbacă, a nuanţat ştirea conform căreia copiii de la Centrul de primire „Constantin Pufan" au stat flămânzi trei zile, pentru că nu au fost bani pentru alimente. „Au avut [ce mânca], dar mâncarea a fost mai de slabă calitate", a declarat preşedintele CJ. La o primă rectificare bugetară, CJ a alocat Direcţiei pentru Protecţia Copilului 2,2 din cele 3,9 milioane lei primite. În continuare, „mai vin două rectificări, astfel încât vom rezolva lucrurile. Problema acolo a fost în exclusivitate din partea Guvernului, care nu ne-a dat banii. Deşi am anunţat, prin adrese, prin discuţii, prin deplasări…"

Preşedintele CJ se bazează pe practica celorlalţi ani şi speră, deci, că în luna noiembrie vor mai fi două rectificări de buget.

„Pe viitor trebuie să fim mai atenţi cu cel care câştigă licitaţia – dacă are putere, dacă n-are putere", a adăugat Durbacă, care propune pentru viitor introducerea unor clauze contractuale, prin care alimentele să fie livrate în continuare de furnizor, până sosesc banii de la Guvern, chiar atunci când apar întârzieri.

Victor Cilincă

Grădină Zoologică europeană

Reabilitarea - gata într-un an

Sediul Muzeului de Artă Vizuală va fi gata în doi ani, mai anunţă preşedintele CJ

Adaptarea la cerinţele normelor europene de protecţie a animalelor din grădinile zoologice determină investiţii în Grădina Zoologică gălăţeană. „N-avem de gând s-o închidem, dar o să facem în aşa fel încât să corespundă normelor europene. Adică, mărirea cuştilor, a spaţiilor pentru animale", a declarat preşedintele Consiliului Judeţului, Eugen Durbacă.

Există un proiect de reabilitare europeană a grădinii zoo de la Pădurea Gârboavele. „Fondurile necesare sunt apreciate la vreo 60 de miliarde [lei vechi] – nu e o sumă extraordinară şi putem s-o facem. Într-un an de zile se poate rezolva."

Un alt proiect început la CJ, cel al viitorului sediu al Muzeului de Arte Vizuale, „va fi ceva mai grandios decât la Complexul de Ştiinţele Naturii" – ne-a asigurat preşedintele. Consiliul Judeţului a plătit proiectul, din cele patru milioane lei deja alocaţi în acest an. Chiar dacă împrumutul nu ar fi fost blocat în instanţă, în acest an „mare lucru nu puteam face: făceam săpătura, începeam fundaţia", recunoaşte preşedintele Durbacă. Clădirea Muzeului va fi gata în doi ani, a mai spus preşedintele CJ.

Victor Cilincă

Pic cu pic, în urnă

Urmare din Pagina I

Nimeni nu se gândeşte la cei care îşi achită, conştiincios, datoriile, cei care, de altfel, din acelaşi bun-simţ cu care îşi plătesc facturile nu vor bate obrazul nici directorului Apă-Canal şi nici celor cu datorii. Nimeni nu se gândeşte nici la soluţii oarecum mai europene, precum cele la care au recurs bucureştenii – cu preluarea debitelor de către societate, care, prin decizie judecătorească, poate intra în apartament să îi debranşeze individual pe datornici.

A se înţelege bine: este absolut normal să plăteşti ceea ce consumi, iar în caz contrar, să nu mai primeşti respectivul serviciu. Dar de aici şi până la a speria un municipiu întreg cu robinetul de la apă rece, de parcă directorul ar fi şef peste setea a mii de gălăţeni, este cam mult. Şi ca de fiecare dată în astfel de situaţii, nicio autoritate nu reacţionează. Desigur, campania electorală abia a început…

Hoţ din... plictiseală

Popa I., de 38 de ani, din comuna Gohor, crescător de animale şi cu antecedente penale, s-a gândit cum să mai facă rost de nişte bani. A crezut că bunurile de la CFR se pot vinde la centrele de colectare a fierului vechi. Planurile i-au fost date peste cap de poliţişti şi, conform Legii 289/2005, care pedepseşte persoanele care pătrund fără drept în zona de siguranţă a căii ferate, Popa I. s-a ales cu dosar penal.

T. Miron

MODERN GRAND CENTER
un MALL pentru tine!
Târgul de turism
WINMARKT
TOURISM 2007
1- 4 noiembrie
Cele mai bune oferte
pentru Crăciun şi Revelion
Participă:
ARIS TRAVEL, BEL - AMI, CONDOR,
HOBBY TOUR, MONTANA, NEXT TRAVEL,
PERFECT TOUR, UNIKA TRAVEL
Modern Grand Center, etajul 3, corpul nou

Luna viitoare, alt protest

Pensionarii, supăraţi pe ministrul Muncii

Supărat pe răspunsul ministrului Muncii, Paul Păcuraru, care a declarat că protestele pensionarilor din Galaţi sunt provocate de „problema unui singur om, a liderului Alianţei" şi că Alianţa Pensionarilor pentru Conciliere este „afiliată politic la PSD", liderul Cristea Toader a pregătit un răspuns. „Nu este vorba numai de mine! Este vorba de toţi metalurgiştii, cei care au lucrat în industria metalelor neferoase şi rare (plumb, cupru, zinc, seleniu, telur, aur, argint), turnătorii, siderurgiştii, chimiştii! Spune domnul Păcuraru că suntem prea mulţi, că suntem un milion opt sute, dar nu e adevărat! Atâţia au fost încadraţi în muncă, în grupe speciale, dar câţi dintre aceştia mai sunt în viaţă în momentul de azi? Şi dacă suntem aşa de mulţi, să spună domnul ministru câţi sunt pensionarii cu pensii speciale? Pentru aceia sunt bani?", spune Cristea Toader. Acesta recunoaşte că Alianţa Pensionarilor pentru Conciliere a „semnat un protocol cu PSD, dar prin acel protocol PSD se angajează să ne apere drepturile. Să ne propună şi PNL un protocol la fel, că îl semnăm şi pe acela! Noi susţinem toţi tinerii politicieni care ne apără interesele". Cristea Toader spune că deşi ar fi dorit ca acţiunea de protest de luni să fie ultima de acest gen din an, „pensionarii nu au fost de acord. Ei vor să iasă din nou în stradă pe 19 noiembrie, la ora 11.00". Şi totuşi, dacă ministrul Muncii a spus clar că bugetul asigurărilor sociale nu dispune de un plus de 800 milioane de euro (banii ce ar trebui alocaţi pentru creşterea punctului de pensie pentru grupa I şi a II-a cu 50 şi, respectiv 25 la sută), de ce să mai protesteze? „Pentru că mint, sunt soluţii pentru bani în plus, fie prin alocarea unui supliment de la bugetul de stat, fie prin creşterea cu măcar un procent a impozitului unic şi alocarea fondurilor către pensionari. Poliţiştii au ieşit în stradă cerând bani mai mulţi, pentru magistraţi au crescut pensiile cu 40 la sută, dar pentru noi zice că nu sunt bani. Dar când vor fi?, să ne spună o dată fixă, măcar să ştim, chit că unii dintre noi nu vor avea atâta timp să mai aştepte », răspunde Cristea Toader.

Maria Mândiţă

HEMOROIZI? FISURI ANALE?
Tratament fără operaţie
în cea mai modernă clinică de specialitate din Galaţi

Mai mult de 60% din populaţia activă suferă de diverse afecţiuni anorectale
De la boala hemoroidală uşoară până la tumorile maligne, aceste afecţiuni creează disconfort pacientului sau chiar îi pun viaţa în pericol.
Stabilirea unui diagnostic precoce şi exact este vitală înainte de începerea oricărui tratament.
Clinicile **PROCTOMED** pleacă tocmai de la aceste premize!
Echipa noastră, formată din apreciaţi medici în domeniu, evaluează starea dumneavoastră de sănătate, oferindu-vă cele mai bune soluţii medicale existente, aplicate în marile clinici din lume.
Metodele **neoperatorii** se realizează fără internarea pacientului, acesta putându-şi desfăşura activităţile profesionale zilnice, fără necesitatea unui concediu medical sau a repaosului la pat.
Fără operaţie, cu o suferinţă cât mai mică şi fără stres anestezic, putem trata în clinicile noastre: boala hemoroidală, fisura anală, polipi anali şi alte afecţiuni benigne, obţinând prin metode de tratament neoperatorii, rezultate mai bune decât cele obţinute prin metodele clasice chirurgicale.
Tehnicile abordate reprezintă o alternativă viabilă, modernă, nedureroasă, eficientă, la metodele operatorii clasice.
Tratamentul pe care îl oferim evită disconfortul şi riscurile unei intervenţii chirurgicale eliminând neplăcerile postoperatorii.
Este important de ştiut că boala hemoroidală, netratată sau doar ameliorată cu medicamente, **nu se vindecă de la sine,** continuând să evolueze spre stadii mai avansate, mult mai dificil de rezolvat.

Vă aşteptăm cu încredere în clinicile noastre!

ProctoMed clinics
www.proctomed.ro
(0236) 31 11 31

Cursul Valutar

rubrică realizată de D. C. Predescu

sursa: Mediafax

Valute în cont	Curs lei (31 octombrie)
1 franc elvețian	1,9896
1 EURO	3,3360
1 liră sterlină	4,7845
1 leu moldovenesc	0,2052
1 dolar SUA	2,3094
1 g AUR	58,1180

Galațiul pe Rasdaq

Denumire societate	Tranzactii	Volum	Valoare	Mediu	Inchidere
ATLAS	3	249	67,23	0,27	0,27
ATLAS	4	3.700	1.018,90	0,275	0,28
CNFR NAVROM	20	927	6.583,15	7,1	7,35
CNFR NAVROM	20	2.800	20.815,00	7,45	7,45
HEPITES	1	931	353,78	0,38	0,38
ICMRS	2	74	48,1	0,65	0,65
ICMRS	13	11.300	7.948,00	0,705	0,705
INTFOR	8	1.483	17.644,50	11,9	11,6
NAVEXIM	1	97	223,1	2,3	2,3
ROMPORTMET	2	30	381	12,7	12,7
ROMPORTMET	9	1.500	19.230,00	12,8	12,7

www.viata-libera.ro

Viața firmelor

Ieri, la BVB

Lichiditate constantă

Bursa de Valori Bucureşti (BVB) a închis şedinţa de ieri în creştere uşoară, pe un rulaj apropiat de cel al şedinţei precedente.

Valoarea totală a transferurilor de ieri a fost de circa 43,9 milioane lei (aproximativ 13,1 milioane euro), cu patru procente mai mare decât lichiditatea consemnată în şedinţa de marţi. Pe parcursul întregii zile s-au încheiat 4.965 de contracte, prin care s-au schimbat peste 55,9 milioane de acţiuni.

Indicele general BET-C a câştigat ieri 0,59 la sută, indicele BET, al celor mai lichide zece companii listate la cota BVB, a avansat cu 0,36 la sută, în timp ce BET-FI, indicele care monitorizează activitatea societăţilor de investiţii financiare (SIF-uri), a pierdut 0,08 la sută.

Trei pentru 40 la sută

În piaţa principală, tranzacţiile cu titlurile Petrom (SNP), Banca Transilvania (TLV) şi BRD - Groupe Societe Generale (BRD) au acoperit peste 40 la sută din lichiditatea totală. Petrom a fost marele câştigător al zilei, cu o apreciere a cotaţiei de 2,94 la sută (până la 0,525 lei/acţiune), pe un rulaj de 6,9 milioane lei.

Cele două bănci au schimbat titluri de peste cinci milioane lei, pe trenduri diferite. Astfel, cotaţia TLV a stagnat la 0,905 lei/acţiune, iar BRD s-a depreciat cu 0,76 la sută (26,10 lei/acţiune).

SIF-urile au realizat în total tranzacţii în valoare de 14,8 milioane lei, cu oscilaţii de curs relativ mici. Cel mai mare câştig dintre cele cinci l-a înregistrat SIF 4 Muntenia (SIF4), companie care a închis la plus 1,21 la sută (2,50 lei/acţiune). La polul opus s-a aflat SIF 3 Transilvania (SIF3), care a încheiat ziua cu minus 0,83 la sută (2,39 lei/acţiune).

Alte două companii au consemnat ieri rulaje de peste un milion de lei: Rompetrol Rafinare Constanţa (RRC) şi Impact Bucureşti (IMP). La nivelul cotaţiilor, Rompetrol a câştigat 0,86 la sută (0,117 lei/acţiune), iar Impact s-a depreciat cu 1,90 la sută (1,03 lei/acţiune).

D.C.Predescu

Singur împotriva tuturor

Omul cu un vapor în spate

„Am riscat, risc în continuare!" - este nevoit să spună navigatorul Constantin Vasilescu ≋ Marinarul este propriul său armator ≋ Are un împingător de Dunăre ≋Şi se chinuie să-l păstreze ≋ Credite pentru retehnologizare se dau pe uscat!

„Eu am început în ´78, asta-i important: sunt un nebun care la anul o să aibă 30 de ani de credinţă!" Da, a navigat pe mări şi oceane. După revoluţie, a început să facă transport de mărfuri, dar pe Dunăre: „Cu nave închiriate, cu parteneri care azi aveau bani, mâine n-aveau - dădeau ei faliment şi eu trebuia să <<înot>> mai repede, ca să nu mă prindă vârtejul făcut de scufundarea lor..." De vreo zece ani, a ajuns propriul său armator: cu o singură navă. Un împingător care duce 4.000 de tone de încărcătură în barjele pe care le împinge pe Dunărea românească. Dacă şi-ar putea cumpăra motoare performante, ar putea duce aproape dublu, chiar dincolo de graniţă. „Aş intra într-o competiţie corectă, adevărată. „Am un pavilion la pupa! Trebuie să-l respect, să mă respect şi pe mine şi oamenii care lucrează pentru mine", spune gălăţeanul Constantin Vasilescu. Micul armator spera într-o concepţie unitară a statului: „Toată lumea se face că nu vede. Eroarea este şi din omisiune. Cum ar veni, eu sunt ministrul Transporturilor şi sunt pregătit doar pentru transporturile cu TIR-ul!" Guvernul trebuie să înţeleagă că va câştiga de pe urma transportatorilor români. Iar infrastructură există: porturi, Canalul, trebuie numai retehnologizate şi ecologizate navele. „Eu nu vreau credit nerambursabil, dar cineva să spună <<da>> la credite pe 15-20 de ani. Aşa cum se pot pierde bani pe borduri care ţin doar cinci ani, poţi să dai şi pentru o navă care, chiar dacă se scufundă, e asigurată."

Nu toţi pot face turism!

Unii au reuşit să transforme vase ruginite prin fundături portuare, cu credite şi curaj, în restaurante plutitoare. Ofiţerul maritim Vasilescu a reuşit de unul singur să-şi cumpere un vapor! Constantin Vasilescu - prietenii îi spun „Cristi" – a fost navigator în flota de pescuit oceanic (fie-i ţărâna uşoară!) Dacă-l întrebi, poate să-ţi povestească măsurat, fără să se laude despre furtuni, despre vagoanele de peşte pescuite, despre cum a participat la salvarea echipajului Tarom şi a marinarilor căzuţi în Oceanul Atlantic, lângă Mauritania, în 1982... De multă vreme încerc să-l fac să vorbească pentru ziar, fără să reuşesc: zice că nu vrea să o facă pe vedeta, deşi nu în fiecare zi întâlneşti un om care, în loc să-şi cumpere o vilă sau o stradă, a cumpărat... un vapor! Un vapor pe care se chinuie să-l păstreze. La un moment dat, a trebuit chiar... să-şi vândă apartamentul pentru a repara o avarie la navă! Asta este de acord să ne spună: despre Marina la fluviu, care nu-şi găseşte ajutor! Curajoşii întreprinzători care vor să facă din Dunăre ceea ce a fost pentru noi atâtea veacuri se bat cu morile de vânt ale economiei. Acolo unde o firmă-fantomă găseşte cu larghеţe credite pe care uneori nici nu le mai returnează, un mic armator nu poate împrumuta bani ca să-şi retehnologizeze nava. „Banca cu care am lucrat se îndreaptă mai mult spre turism, spre agricultură. Este obsesia românului: i se spune de la Bruxelles că trebuie să fie ţăran, vor cu toţii să fie ţărani! Dar nu ştiu să dea cu sapa! După aceea li se spune: o să fiţi toţi manageri în turism! Dar ei nu ştiu să facă o cafea, n-au gătit în viaţa lor. Şi nu-i susţine nimeni pe cei care cunosc un pic cum se fac lucrurile..."

O barjă în loc de 50 de TIR-uri

„Să salvăm ce-a rămas!- spune navigatorul. Măcar să ajutăm Fluviala, care ajută în felul acesta noua <<autostradă>> – să-i spunem <<acvastradă>>!" Navigatorul argumentează: pe apă e cel mai ieftin transport, fără zgomot, fără poluare masivă. 50 de containere pe care le duce o singură barjă, înseamnă de fapt 50 de TIR-uri care poluează, blochează şi strică drumurile! „Ar trebui susţinut un plan pe 20 de ani, de retehnologizare a flotei. Practic, industria românească nu produce motoare navalizate. Şi atunci trebuie să luăm eventual de la olandezi, de la nemţi, de la englezi: să luăm motorul cel mai bun. Retehnologizăm navele cu astfel de motoare şi salvăm astfel a treia flotă care e pe cale de dispariţie! Nu mă rog de stat, să-mi dea - ideea e că eu sunt lipsit de credite, de încurajare, de management competitiv pentru străinătate - sunt prea slab ca să fac singur agenţie la Viena sau la Passau, ca să intru în luptă directă. Or să fie sute de mii de tone de transportat, vrac sau container: nu suntem nişte tâmpiţi să nu intrăm în jocul ăsta?! Eu nu mă duc pe ideea: statule, dă-mi! Am riscat, risc în continuare! Dar este ultima flotă! Din trei, am rămas cu una. Culmea, nici pe asta, cea de pe râuri, nu mai suntem în stare s-o păstrăm!"

Text şi foto: Victor Cilincă

Amenzile Gărzii de Mediu

Mai mici, dar mai dese!

▸ Sancţiunile repetate reglează neregulile, este de părere comisarul general al Gărzii Naţionale de Mediu

"Am fost acuzaţi de colegii noştri din Franţa şi din Danemarca că suntem prea duri, GNM este un organ foarte dur care acţionează de foarte multe ori după coordonate punitive şi că nu dă dovadă de flexibilitate," a declarat Octavian Marius Popa, comisarul general al Gărzii Naţionale de Mediu, adăugând că este necesar pentru acest moment „să manifestăm o seriozitate şi o severitate sporite pentru că numai aşa, în etape, legea se poate impune în România. Dar în acelaşi timp cred că mai bine decât să dai o amendă mare şi să nu mai treci prin zonă, iar omul să nu facă nimic, este să acorzi mai multe amenzi succesive, crescânde, dar plecând de la amenzile medii."

Petrica Paţilea

La Timişoara

Evaluarea pieţelor de gros

Acum câteva zile a avut loc la Timişoara Comitetul Interinstituţional al Pieţelor de Gros de Interes Naţional, organizat de Ministerul pentru Întreprinderi Mici şi Mijlocii, Comerţ şi Turism şi Profesii Liberale, AFC Consultants International GmbH şi Pieţe SA Timişoara. Dr. Emil Popa, directorul general al Administraţiei Pieţelor Agroalimentare Galaţi, care fost prezent la acţiune, a spus că agenda manifestării a cuprins evaluarea funcţionării pieţelor de gros (grad de ocupare, chirii, volumul tranzacţiilor, utilizatori), evaluarea sistemului de raportare a preţurilor şi prezentarea rapoartelor din piaţa de gros AGRIMIS, securitatea alimentară în sectorul distribuţiei de legume şi fructe.

Petrica Paţilea

La competitivitate economică

România - locul 74 în lume

România a coborât o poziţie, până pe locul 74 (din 131 de state), într-un top global al competitivităţii economice pentru perioada 2007-2008, publicat ieri de Forumul Economic Mondial. Printre avantajele României se numără datoria publică scăzută şi calitatea educaţiei tehnice, principalele dezavantaje fiind calitatea redusă a infrastructurii rutiere, risipa cheltuielilor publice sau rata scăzută de economisire. Dintre ţările Uniunii Europene, România ocupă locul 26 din 27, întrecând doar Bulgaria.

D.C.P.

C.N. Administraţia Porturilor Dunării Maritime S.A. Galaţi
Serviciul coordonare activitate portuară şi servicii publice

SITUAŢIA NAVELOR MARITIME ÎN PORTUL GALAŢI LA DATA DE 31 OCTOMBRIE 2007

DANĂ/ RADĂ	LOC ACOSTARE/ ANCORARE	NUMELE NAVEI	PAVILION	CARGOPLAN (tone/mc)	OPER.	MARFĂ	DESTINAŢIE/ PROVENIENŢĂ	DATA ŞI ORA SOSIRII ÎN PORT	DATA ŞI ORA PLECĂRII DIN PORT
7/8	PORT MINERALIER	VALERII PLATONOV	UCRAINA	5000 T	DESC	MINEREU	UCRAINA	27/10/14^{30}	ÎNC LAMINATE
				4800 T	ÎNC	LAMINATE	GRECIA	DIN DESC MINEREU	30/10/18^{30}
24/25	PORT DOCURI	ADATEPE S	MALTA	2810 T	DESC	LAMINATE	TURCIA	29/10/12^{55}	-
26/27	PORT DOCURI	NIL K	TURCIA	3700 T	ÎNC	LAMINATE	TURCIA	29/10/08^{45}	-
30	PORT DOCURI	LEONID KHOTKIN	RUSIA	4200 T	ÎNC	FLOAREA SOARELUI	ITALIA	26/10/21^{00}	-
32	PORT DOCURI	KUPISKIS	MALTA	3000 T	ÎNC	ŞROT DE SOIA	-	29/10/13^{15}	-
47	PORT BAZINUL NOU	FAHRI EKSIOGLU	TURCIA	2950 T	ÎNC	LAMINATE	TURCIA	29/10/12^{15}	-
49	PORT BAZINUL NOU	GUNDEM 1	TURCIA	5100 T	ÎNC	LAMINATE	ITALIA	27/10/18^{30}	-
51	AZL GALAŢI	ANGLIA	GEORGIA	3500 T	ÎNC	FIER VECHI	TURCIA	26/10/21^{00}	-
1	SN DAMEN GALAŢI	KAPTAN MUSHIN	GEORGIA	2000 T	DESC	GRIT	GRECIA	24/10/15^{00}	-
AR	RADĂ PORT GALAŢI	VOLODYMYR SHARKOV	UCRAINA	5000 T	DESC	MINEREU	UCRAINA	30/10/14^{30}	-
AR	RADĂ PORT GALAŢI	TINAZTEPE S	TURCIA	3100 T	ÎNC	LAMINATE	TURCIA	30/10/15^{15}	-
AR	RADĂ PORT GALAŢI	KEEPER	PANAMA	150 T	DESC	ŢEVI PLASTIC	TURCIA	28/10/20^{00}	-

Vodafone prezintă:
Invazia reducerilor universale
Abonează-te pe 2 ani și primești:
50% reducere la abonament, convorbiri naționale, mesaje naționale și extraopțiuni 4 luni/an, pe viață
50 SMS-uri în rețea la 1,19 eurocenți/SMS, opțiune gratuită 2 luni
trăiește fiecare clipă
vodafone
Ofertă valabilă până la 15 noiembrie. Prețul include TVA. Detalii pe www.vodafone.ro, în magazinele și la distribuitorii autorizați Vodafone.

CG & GC® HiTech Solutions, Human Touch
www.cg-gc.ro client@cg-gc.ro

ALFA GROUP
COMPUTERS & COMMUNICATION
Profesionalism în service IT
Complex Comercial Tiglina I ☎ 47.98.94

Cartea lui Ion Manea poate fi achiziționată din chioșcurile ˝Vieții libere˝, iar sâmbătă, 3 noiembrie, va fi întâmpinată de cititori la întâlnirea Salonului literar ˝Anton Holban˝ al C.C.D. Galați, ora 10,00.

Paradoxuri juridice

Bălți fără stăpân

Bălțile Şovârca şi Maicăş ar fi trebuit să fie, de o săptămână, proprietatea localnicilor din Oancea. Din păcate, adevărații stăpâni sunt siliți să mai aştepte, din cauza unor paradoxuri juridice care au fost dezvăluite ieri de primarul comunei Oancea, Victor Chiriloaie, şi de consilierul județean PNL, Emil Țuicu.

Recurs la hotărâre definitivă?

După cum ați citit în „Viața liberă", pe 25 octombrie, la Primăria Oancea s-a semnat protocolul de predare-primire a bălții Maicăş şi urma ca a doua zi să fie semnat protocolul privind balta Şovârca. Numai că acest lucru nu s-a mai întâmplat. De ce? Pentru că a apărut o ordonanță preşedințială emisă de Judecătoria Târgu Bujor prin care se suspenda punerea în posesie. Consilierul Emil Țuicu povesteşte că în acel moment, autoritățile, atât ale comunei cât şi Prefectura, au descoperit că firma Singama, concesionară a unei părți din balta Şovârca, a făcut plângere împotriva Hotărârii 539/2007 emisă de Comisia Județeană pentru stabilirea drepturilor de proprietate şi că Judecătoria Tg. Bujor bloca punerea în posesie până la soluționarea dosarului. „Hotărârea este pronunțată în data de 24 octombrie, cu recurs în termen de cinci zile, şi culmea, poartă ştampila <<hotărâre definitivă>> aplicată tot la data de 24 octombrie. Toată situația a fost bine regizată. După părerea mea, Judecătoria de la Târgu Bujor a greşit", a declarat Țuicu, prezentând documentul. Cu o zi în urmă, autoritățile primiseră o altă adresă, din partea concesionarei bălții Maicăş, SC Zătun, prin care îşi rezerva "dreptul de a ataca în justiție Hotărârea nr. 539 şi de a cere daune materiale".

De ce oare?

Primarul comunei Oancea, Victor Chiriloaie, este la rândul său uluit de cele întâmplate. „Prefectura nu ştia nimic, nici măcar nu fusese citată în procesul cu firma Singama. Deşi documentele făceau referire la balta Şovârca, după ce au plecat la Bucureşti domnii de la Compania Națională de Piscicultură au sistat şi ceea ce se stabilise şi semnase în ziua precedentă privitor la balta Maicăş. Concesionarii Singama şi Zătun vor să rămână acolo şi susțin că balta a fost dintotdeauna o mlaştină inundabilă, ceea ce nu este adevărat", a mai spus Victor Chiriloaie. Autoritățile acuză că la mijloc sunt interese financiare şi politice, se plâng că nu au acces la dosarele procesului pentru a-şi pregăti apărarea, dar şi-au angajat un avocat de la Bucureşti şi speră să obțină câştig de cauză.

Victor Chiriloaie și Emil Țuicu

Text şi foto: Anca Melinte

Astăzi, la Policlinica Centrului Eparhial

Rugă pentru bolnavi

Astăzi, la Policlinica „Doctorii fără de arginți Cosma şi Damian" va fi rugă pentru pacienții acestui aşezământ de asistență medicală. Înființat cu binecuvântare arhierească, cabinetul funcționează prin grija Centrului Eparhial al Dunării de Jos şi oferă, în regim de gratuitate, asistență - tratamente medicină generală şi stomatologie - pentru semenii fără posibilități. Aici, există avantajul că tratamentul alopat face casă bună cu asistența duhovnicească, rugăciunea fiind unul din mijloacele de dobândire a sănătății, păcii şi liniştii oricărui bolnav.

De aceea, Sfinții Cosma şi Damian astăzi vă cheamă la tratament! Plata? Câteva ore de rugăciune.

Acest aşezământ are sediul la Aşezământul Filantropic „Sf. Vasile cel Mare" din Galați, de pe strada Basarabiei (la fostul tribunal).

Maria Stanciu

La ceas de vecernie

Casele studenților vor fi sfințite

Astăzi, în prima zi a lunii „Sfântului Andrei", cei dintâi care vor simți că sunt cetățeni în Cetatea Apostolului Andrei vor fi studenții gălățeni. La ceas de vecernie, tinerii vor primi binecuvântarea „Celui Întâi chemat la Domnul", a Apostolului care ne-a adus lumina Evangheliei la Dunărea de Jos. Slujba de sfințire a apei va începe la ora 18.00, la Troița din Campusul universitar gălățean şi va aduna în rugăciune un sobor de preoți, seminarişti şi studenți. Vor fi sfințite toate casele studenţeşti care vor avea o uşă deschisă. În acelaşi timp, vor fi date în folosință şi sfințite alte trei cămine (din Radu Negru şi „IB"-ul). Organizatorii sunt Liga Studenților din cadrul Universității „Dunărea de Jos" şi Asociația Studenților Creştin Ortodocşi - Filiala Galați.

Dragi studenți, pregătiți-vă şi nu uitați să deschideți larg uşa Apostolului Andrei să intre şi în casa voastră!

Maria Stanciu

Lifturi periculoase

Doctorul Cristea a căzut de la etajul trei

Spre uşurarea medicului şi a liftierei, impactul ascensorului cu solul a fost atenuat de amortizoarele de şoc

Despre problemele tehnice ale lifturilor de la Spitalul Clinic de Urgență am tot scris şi se pare că nu inutil, deoarece vechile ascensoare, care au la activ trei decenii de funcționare, în sfârşit vor fi înlocuite. Lucrările au început deja, dar se pare că abia în al doisprezecelea ceas şi din acest motiv, lifturile rămase disponibile sunt nu doar suprasolicitate, ci şi extrem de periculoase. Că aşa este o demonstrează şi pățania de ieri a prof. dr. Dumitru Cristea, care a coborât de la etajul trei… vertiginos. Încă vizibil emoționat ne-a povestit că: „Pe parcursul a trei nivele, ascensorul a coborât normal după care a accelerat brusc. Deasupra uşii, s-a aprins cifra 9, ca şi cum am fi urcat la ultimul etaj, deşi coboram cu mare viteză. Liftiera mă privea speriată în timp ce eu mă gândeam înfiorat că s-ar putea ca acesta să fie sfârşitul. Din fericire, n-a fost, căci la capătul cursei infernale, tampoanele amortizoare din puțul liftului şi-au făcut treaba amortizând şocul căderii. Slavă Domnului că n-am căzut de la etajul şase de unde plecasem! Ca urmare a impactului, am făcut o genuflexiune, dar am scăpat nevătămați. Ne-a scos echipa de intervenție. Trebuie rezolvată operativ problema acestor lifturi înainte de a se întâmpla o nenorocire!"

Pe de altă parte, sistarea funcționării tuturor ascensoarelor de la Spitalul Clinic de Urgență, ca soluție de compromis pentru evitarea unei posibile tragedii, nu este cu putință deoarece ar fi similară cu paralizarea activității instituției.

Grație finanțării deja alocate de Consiliul Județean este în curs înlocuirea unui număr de patru lifturi, iar două dintre acestea ar putea intra în funcțiune chiar de la mijlocul lunii noiembrie. Înlocuirea unui lift de capacitate mică (precum cel al medicilor) costă 70.000 de lei, iar a unuia de mare capacitate (pentru tărgi, vizitatori etc.), de 100.000 lei. Viețile unor potențiale victime sunt însă neprețuite… !

Marius Mototolea

Jorăşti

Cine îl cheamă la ordine pe şoferul Tamvuia?

Ieri, în urma publicării în „Viața liberă" a articolului „Numai elev să nu fii", în care am semnalat condițiile neomeneşti în care 34 de elevi din Jorăşti fac naveta la Tg. Bujor, o primă victimă: eleva **Dorina Vârgolici**, de-a XII-a, complet nevinovată. Când să se urce, după-amiază, în microbuzul spre casă, în stația de la Autogară, a fost refuzată, rămânând jos. Şoferul a trecut până şi peste faptul că Dorina are abonament de călătorie. Curajul ei de a fi discutat cu noi, alături de alți colegi de navetă, înfricoşați acum să nu li se afle numele, a adus-o, aseară, într-o stare de plâns… Fără bani în buzunar, s-a înapoiat la liceu, bătând la uşa directoarei, profesoara Narcisa Bulgaru, să ceară ajutor. Biata fată: se teme că s-ar putea ajunge până la ştergerea părinților ei, de către Primăria Jorăşti, de la ajutorul social, din cauza pozei sale apărute în „Viața liberă". Şofer cu comportamentul discreționar, la volanul unui microbuz care este al unei societăți ce se bucură de un renume bun în județ şi în țară – S.C. Vega '93, administrată de cunoscutul inginer **Corneliu Istrate**, om generos. De altfel, directoarea Bulgaru l-a căutat pe telefon, în timp ce eleva plângea în fața sa, să-i ceară ajutorul. Negăsindu-l, a lăsat incidentul de la Autogară în seama secretarei acestuia. Să-i fi acordat domnul Istrate mână liberă şoferului Tamvuia, ca să umilească o elevă? Exclus, doar îl cunosc, e mai european decât mulți dintre noi. Aştept ca domnul Istrate să îndrepte ce este de îndreptat în comportamentul şoferului Tamvuia. Aseară, eleva cu ochii plânşi a ajuns totuşi acasă, cu maşina directorului adjunct al liceului, profesorul Vasile Vintilă.

Ion Trif Pleşa

Promovarea României în Europa începe cu grija față de bătrâni

1 noiembrie – prima zi de creștere a pensiilor, decisă de Guvernul PNL

Astăzi este prima zi în care valoarea pensiilor celor 5 milioane de părinți și bunici ai noștri a crescut. Guvernul PNL a decis mărirea pensiilor cu 30 la sută de la 1 noiembrie 2007, cu două luni înaintea creșterii anunțate anterior. Astfel, începând cu ziua de astăzi, valoarea punctului de pensie crește de la 416 RON (4.160.000 de lei vechi), la 541 RON (5.410.000 de lei vechi). De la 1 ianuarie 2008, pensionarii vor primi și diferența până la suma la care s-a angajat Guvernul în luna iulie, prin creșterea valorii punctului de pensie la 581 RON (5.810.000 de lei vechi).

Premierul Călin Popescu Tăriceanu și ministrul Muncii, Familiei și Egalității de Șanse, Paul Păcuraru, au explicat că această devansare a majorării pensiilor este posibilă datorită excedentului înregistrat la bugetul asigurărilor sociale, consecință a creșterii economice a României.

Dreptate, decență, dezvoltare

Renate Weber, candidat PNL la alegerile pentru Parlamentul European, califică astfel majorarea pensiilor, decisă de Guvernul PNL: „Este un act de dreptate, pentru că le suntem datori părinților noștri cu un trai decent. Traiul lor decent este indispensabil dezvoltării societății românești". Voce puternică a societății civile, d-na Weber își amintește că și liberalii, și Traian Băsescu explicau, în 2004, că mărirea pensiilor reprezintă un act de dreptate care trece dincolo de ideologie, culoare sau interese politice: „Astăzi, doar PNL și Călin Popescu Tăriceanu respectă acest adevăr și, iată, au decis majorarea pensiilor. Traian Băsescu a uitat".

Liniștea bătrânilor, o garanție pentru un viitor mai bun

„Știți ce m-a impresionat cel mai mult atunci când am ieșit pentru prima dată în Europa și am putut să observ în liniște ce se întâmplă în jurul meu?Ei bine, nu magazinele pline, nici curățenia de pe străzi, și nici reclamele multicolore, ci liniștea și relaxarea vârstnicilor, a pensionarilor. Cred că acesta este cel mai bun indiciu că trăim într-o societate normală, dezvoltată", povestește Renate Weber. Candidatul PNL la alegerile europarlamentare explică, de asemenea, cât de importantă este asigurarea unui trai decent pensionarilor pentru România viitorului: „Noi, liberalii, ne-am asumat promovarea oamenilor noștri și a valorilor noastre în Europa. Ne-am asumat o acțiune politică și economică pentru România secolului XXI. Dar știm foarte bine că aceste obiective sunt, practic, imposibil de realizat, dacă nu reușim să avem grijă de părinții și bunicii noștri. Fără un trai decent pentru ei, nu putem vorbi nici despre mândria de a fi român, și nici despre România ca despre o societate dezvoltată. Nu mi-e rușine s-o spun: dacă-i văd pe bătrânii noștri liniștiți și senini, atunci mă simt mândră că sunt româncă".

O promisiune dublu realizată!

Liberalii au promis, în 2004, o creștere reală a pensiilor de 30% până în anul 2008. La preluarea guvernării de către Partidul Național Liberal, valoarea punctului de pensie era de numai 2.100.000 de lei vechi. De astăzi, această valoare va fi mai mare decât dublul sumei de acum patru ani. În termeni reali (puterea de cumpărare a pensionarilor), ne aflăm în fața unei creșteri de aproximativ 75%. Așadar, un angajament al liberalilor îndeplinit de două ori!

P

Cronică de carte

O altă poetică a faptului divers...

... sau o carte care nu trebuie citită de către cei aflați în stare de indiferență

Dacă în urmă cu puțin timp, sociologul, ziaristul şi scriitorul Ion Manea ne-a încântat cu fabule… cochetând, prin jocul frumos de cuvânt al titlului, cu Inefabilul… umor divin, acum ne-a pregătit o surpriză nu numai… lacto-vegetariană. Un volum de schițe umoristice în care Umorului i se dă ceea ce este al lui (în sensul teoretizărilor lui Pirandello, umorul fiind ceea ce provoacă atât de universal românescul râsu'-plânsu') dar în care nu trebuie marginalizat fantasticul… Aceasta dacă ne raportăm şi numai la schița care deschide regalul de proză scurtă, „Nemaipomenita înflorire a domnului Crin Trandafir", în care un domn respectabil, care „a împrumutat câte ceva din puritatea petalelor" fiindcă muncise toată viața „portar la serele de flori", a înmugurit, a înverzit şi a înflorit… Adică tot capul i se umpluse de nişte plante nemaipomenite… Desigur, este un fantastic care nu prea are tangență cu atât de complexantul curent S.F., ci se apropie de un absurd (uneori grotesc), atât de natural României fantastice sau, dacă vreți, de un avangardism resuscitat fără teama de a fi acuzat că nu este în pas cu vremurile… literare. Că de a fi racordat la realitățile sociale ale faptului divers contemporan, nici nu se poate pune problema… Ion Manea este un bun ziarist, ceea ce înseamnă că nimic din ce-i omenesc nu îi poate scăpa… De exemplu, nici faptul că românul tradiționalist, tracoman înrăit, având cultul verzei şi al berzei, nu poate trăi fără varză murată. Şi, evident, fără bine cunoscutul damf al acestei… murături. Ceea ce nu putea scăpa politicianului care, într-un viitor cât se poate de apropiat, sigur prin referendum, va stabili „taxa pe varză murată" (precum în textul „Bucluc la sarmale")… Nici alte fițe (naturiste), chichițe, mofturi (buna tradiție a schițelor şi a numelor caragialeşti este respectată, un Decebal Inflățescu putând depune mărturie că ghinion precum în „Două loturi…" încă mai există!), mode (procesomania), nevoi (ultimul text se intitulează, ghici căpşună, de ce?: „Cu spaniolii, la cules de căpşuni"), necazuri (cozi la farmacii, par example) crize, scârbe, nostalgii pământeşti (ce ați spune dacă ați cunoaşte un personaj care vrea să fie înmormântat într-o plapumă cu clopoței?) ş.a.m.d. ale românului fantastic nu scapă ochiului care vede monstruos… şi celorlalte simțuri.

Bref, o carte care nu trebuie citită de persoanele în stare de indiferență, deoarece Ion Manea chiar este un inovator şi un reformator… „Nostim" şi profund… Sub masca exagerării, scriitorul chiar propune soluții pentru o însănătoşire (sau ecologizare, termen la modă!) a societății româneşti şi a statului său „unitar şi suveran"! Sugestia din finalul textului „Elisabeta a III-a şi clopotnița popii Ateianu" (de la ateu, probabil) este mai mult decât evidentă, mai ales acum, când se apropie alegerile. Cum la pachetele de țigări se scrie cu litere de–o şchioapă ce-ți poate provoca tiutiunu' aşa ar trebui şi pe afişele electorale să se precizeze, printre altele: „lubitule (nota noastră: alegător), tu chiar crezi în programul meu electoral?" Şi legea care ar prevedea acest aspect ar putea fi numită legea Manea…Ion Manea.

Ion Manea – **Laptele de la miezul nopții**, Fundația Culturală Antares, Galați, 2007.

A.G. Secară

Eforturi comune de contracarare a PKK

Preşedintele Statelor Unite, George W. Bush, şi premierul Turciei, Recep Tayyip Erdogan, vor analiza, în cursul întâlnirii de săptămâna viitoare, modalităţile de contracarare a rebelilor kurzi din nordul Irakului, a anunţat Casa Albă, citată de Reuters.

O nouă manifestaţie a călugărilor din Myanmar

Aproximativ două sute de călugări budişti au organizat ieri un marş în Myanmar, pentru prima dată după reprimarea brutală a manifestaţiilor de luna trecută. Marşul s-a desfăşurat în oraşul Pakkoku, unde armata a deschis focul spre călugării care au protestat în septembrie.

www.viata-libera.ro

în lume

Corneliu Bîrsan, la CEDO

Profesorul universitar doctor Corneliu Bîrsan va începe de astăzi exercitarea unui mandat de judecător la Curtea Europeană a Drepturilor Omului, pentru o perioadă de şase ani.

Accident în Italia

Un român în vârstă de 49 de ani a murit într-un accident rutier produs marţi seara în apropierea oraşului italian Bergamo. Mihai Costea se afla într-un autoturism Toyota care circula pe o autostradă în apropiere de Bergamo. Vehiculul, care era condus tot de un român, a părăsit banda de mers şi s-a lovit de parapetul de protecţie al şoselei, în dreptul localităţii Zanica. Alţi doi pasageri au fost răniţi, unul fiind în stare gravă.

Atentat în Rusia

Opt persoane au murit, iar alte 50 au fost rănite ieri în explozia unei bombe artizanale care a vizat un autobuz din regiunea Samara, situată în sudul Rusiei. Deflagraţia a avut loc în orăşelul Togliatti. Printre persoanele spitalizate figurează şi trei copii. Autorităţile ruse au evocat pista unui "atentat terorist", cu o lună înainte de alegerile legislative.

Cutremur de 7,2 grade

Un cutremur de 7,2 grade pe scara Richter s-a produs ieri în zona Insulelor Mariane de Nord, în nordul Oceanului Pacific, nefiind semnalate victime sau daune materiale. Cutremurul a fost localizat la 400 de kilometri nord de Saipan, principala Insulă a Marianelor de Nord, arhipelag care aparţine Statelor Unite. Nu a existat riscul unui val tsunami.

Otrăviţi la Sankt Petersburg

Doi agenţi ai Agenţiei ruse de luptă împotriva drogurilor au fost ucişi prin otrăvire la Sankt Petersburg, a anunţat ieri unul dintre oficialii agenţiei, citat de Interfax. Potrivit presei ruse, acest caz intervine pe fondul conflictelor între serviciile secrete ale Rusiei, înaintea alegerilor din această ţară.

pagină realizată de
Monica **Zanet**
monica zanet@yahoo.com
surse: Mediafax, Click News

Verdict în cazul atentatelor de la Madrid

40.000 de ani de închisoare!

Justiţia spaniolă a pronunţat ieri verdictul în cazul celor 28 de inculpaţi pentru atentatele din martie 2004, printre care s-a numărat şi o femeie. 21 de inculpaţi au fost găsiţi vinovaţi, iar şapte au fost achitaţi. Trei dintre inculpaţi au primit câte 30 de ani pentru uciderea fiecăruia dintre cei 191 de oameni morţi în atentate şi câte 18 ani pentru tentativă de omor în cazul fiecăruia dintre cei 1.841 de răniţi. Asta înseamnă, cumulat, aproape 40.000 de ani de închisoare. Potrivit legislaţiei spaniole, fiecare condamnat poate executa maxim 40 de ani de închisoare. Şapte dintre ei, printre care şi „Mohamed Egipteanul", considerat unul dintre organizatorii atentatelor, au fost achitaţi. Mohamed este în prezent în Italia, unde execută o pedeapsă cu închisoarea pentru apartenenţa la o grupare teroristă. Judecătorul care a citit verdictul a mai anunţat că după analizarea tuturor probelor nu au fost găsite dovezi privind implicarea organizaţiei separatiste basce ETA în atentatele din martie 2004. Printre inculpaţi se numără 19 cetăţeni arabi, majoritatea marocani şi nouă spanioli. Alţi şapte suspecţi s-au sinucis cu ajutorul explozibililor în timpul unui raid al poliţiei spaniole, chiar în momentul în care agenţii se pregăteau să-i aresteze. Toţi acuzaţii şi-au susţinut nevinovăţia pe întreaga durată a procesului.

Pe 11 martie 2004, în jurul orei 7.40, în trei gări din Madrid au explodat simultan zece bombe. Printre victime au fost şi 16 români stabiliţi în Spania, care încercau să ajungă la muncă. De altfel, România a fost, după Spania, ţara cea mai afectată de atentat. Atacurile au fost atribuite în primă instanţă grupării separatiste ETA. La scurt timp însă, au fost revendicate de Al-Qaida.

Printre victimele atentatelor din martie 2004 s-au numărat şi români

Amnesty International

"Tortura, ceva normal în Republica Moldova"

Actele de tortură şi relele tratamente continuă să fie frecvente în Republica Moldova, în pofida unor măsuri legislative luate iniţial de autorităţile de la Chişinău, constată organizaţia Amnesty International. "Deşi au fost făcute eforturi pentru alinierea legislaţiei la standardele internaţionale şi europene, mentalităţile şi practica sunt învechite. Agresiunile şi alte abuzuri împotriva deţinuţilor rămân ceva obişnuit. Iar lipsa de transparenţă perpetuează această situaţie", se arată în raportul intitulat "Tortura şi relele tratamente sunt ceva normal în Republica Moldova".

Irlanda

Restricţii menţinute

Guvernul de la Dublin nu va revizui, până la începutul anului viitor, restricţiile impuse cetăţenilor români şi bulgari pe piaţa muncii din Irlanda, a declarat un purtător de cuvânt guvernamental. La 11 ianuarie 2007, Irlanda a impus restricţii muncitorilor români şi bulgari care nu au calificări superioare. Cetăţenii români care au calificări superioare au dreptul să muncească în Irlanda. Potrivit ediţiei online a ziarului Irish Independent, în cursul anului 2007, au primit permise de muncă doar 106 români şi 33 de bulgari, iar Guvernul va examina oportunitatea menţinerii restricţiilor abia la începutul anului 2008.

România - Serbia - Ungaria

Autostradă comună

România, Serbia şi Ungaria pregătesc un proiect de construcţie a unei noi autostrăzi, care va face legătura între cele trei ţări, traversând şi vestul României. Autostrada va porni din oraşul Smederevo din Serbia, situat pe malul Dunării, va traversa Banatul sârbesc, până în Ungaria, unde se va opri la punctul comun de frontieră al celor trei ţări, în apropierea oraşului Szeged. O altă ramură a autostrăzii va porni din apropierea oraşului Timişoara şi va traversa graniţa cu Ungaria, ajungând la acelaşi punct comun de frontieră. În continuare, autostrada ar urma să traverseze câmpiile ungare de la est de Tisa. În cazul în care proiectul va fi implementat conform planului, autostrada ar putea fi extinsă ulterior către Slovacia şi Polonia. Pentru lansarea proiectului, Ungaria trebuie să obţină aprobarea Uniunii Europene, o condiţie necesară pentru obţinerea de fonduri comunitare.

Germania

Emigraţie-record

Numărul germanilor care au emigrat în 2006 a fost cel mai mare începând din 1954, majoritatea cetăţenilor plecând în Elveţia, însă motivele pentru care au părăsit ţara sunt neclare, au anunţat autorităţile, citate de Reuters. "Nu ştim de ce oamenii pleacă, deoarece nu sunt nevoiţi să spună guvernului motivele plecării lor", a spus Constanze Quiatkowski, purtătoarea de cuvânt a Biroului Federal de Statistică. Elveţia, în care au emigrat 12 la sută dintre germani, Statele Unite (nouă procente), Austria (şapte la sută) au fost destinaţiile preferate de 155.300 de cetăţeni germani, a adăugat oficialul, adăugând că vârsta medie a emigranţilor este de 32 de ani. "Statisticile includ însă şi studenţii care pleacă pentru un an sau doi la studii în străinătate, iar numărul persoanelor care urmează cursurile unei universităţi dintr-o altă ţară este în creştere în fiecare an", a precizat Constanze Quiatkowski. Populaţia Germaniei era anul trecut de 82,3 milioane, dintre care puţin peste şapte milioane erau cetăţeni străini. Numărul celor care au imigrat în Germania în 2006 a fost de 661.855, peste jumătate dintre aceştia provenind din ţările Uniunii Europene.

Cuba

Fidel Castro, în formă bună

Preşedintele cubanez Fidel Castro "a avut o recuperare îndelungată, însă apreciez că se simte bine", a declarat directorul Centrului internaţional medical din Cuba, Rodrigo Alvarez, aflat în vizită în Nicaragua. Potrivit lui Alvarez, medicii i-au recomandat lui Castro "să nu se grăbească (pentru a reveni), deoarece este de preferat să existe un Fidel care mai degrabă să se consacre reflecţiei, decât să alerge în toate părţile". Medicul cubanez, unul dintre cei mai renumiţi ortopezi din lume, a respins speculaţiile potrivit cărora Castro ar suferi de cancer, pe care le-a apreciat ca fiind zvonuri vehiculate de Washington.

Londra

Regele saudit, la Buckingham

Regele Abdullah al Arabiei Saudite a sosit într-o vizită de trei zile în Marea Britanie însoţit de 23 de consilieri, 30 de oficiali, servitori şi câteva soţii, pentru transportarea anturajului său fiind utilizate cinci avioane de lux, potrivit Independent, ediţia electronică. Mai multe limuzine au însoţit anturajul regelui Abdullah al Arabiei la Palatul Buckingham, unde urma să participe la un dineu. Există informaţii potrivit cărora regele ar fi fost însoţit şi de mai multe soţii, precum şi de 100 de servitori. Odată cu el se pare că ar mai fi sosit şi o "clinică mobilă", având în vedere că suferă de afecţiuni cardiace. Printre cele 170 de celebrităţi prezente la banchet s-au aflau unii dintre cei mai înstăriţi prinţi din lume. La recepţie a participat şi prinţul Bandar, implicat într-o serie de tranzacţii cu armament ale Arabiei Saudite.

Ministrul Slobodan Samardzici:

Serbia nu va accepta independenţa Kosovo

Serbia nu va accepta un statut al provinciei Kosovo conform acordului încheiat în 1972 între cele două Germanii, în care îşi recunoşteau reciproc independenţa, a declarat ministrul sârb pentru Kosovo, Slobodan Samardzici, citat de site-ul BIRN (Balkan Investigative Reporting Network). "Dacă această informaţie este reală, pot spune doar că Serbia nu va accepta un astfel de plan", a reacţionat Samardzici la informaţia potrivit căreia Wolfgang Ischinger, emisarul UE în Troica pentru Kosovo, ar intenţiona să propună rezolvarea crizei în conformitate cu Acordul de la Berlin (1972). Samardzici a remarcat că, prin acel document, cele două ţări îşi recunoşteau reciproc suveranitatea şi integritatea teritorială. "Kosovo nu este într-o astfel de situaţie. Este o provincie a Serbiei administrată de Naţiunile Unite", a spus ministrul.

ANALIZĂ

„Efectul Madrid"

Ovidiu **Amălinei**

Verdictul în cazul atentatelor de la Madrid este departe de a putea fi privit ca punctul final al tragicelor evenimente din II martie 2004. Atât în zona luptei antiteroriste, cât şi în plan politic sau social, „unda de şoc" încă se mai resimte. Atacul din gara Atocha a dat imaginea vulnerabilităţii statelor europene în faţa unor eventuale acţiuni teroriste. Din păcate, un an mai târziu, la Londra, urma să vină o nouă confirmare… Dar chiar şi în prezent sunt destule semne de întrebare asupra eficacităţii sistemului european antiterorist, nu puţini fiind cei care consideră că un nou atentat a fost evitat (cum s-a întâmplat, recent, în Germania) mai degrabă graţie norocului decât eficienţei sistemelor de securitate. La nivelul UE se discută despre fixarea unei strategii comune în domeniu, însă paşii făcuţi sunt relativ mici. Serviciile secrete sunt reticente la punerea „într-o singură găleată" a informaţiilor ce ar putea servi la identificarea unor eventuale comploturi. În acelaşi timp, cererile serviciilor speciale de a li se oferi instrumente legislative suplimentare au fost primite cu destule rezerve, multe dintre acestea putând fi privite şi ca afectând drepturile omului sau sistemul democratic. În plan social, pentru societatea europeană a fost un şoc să descopere că potenţialii atentatori nu trebuie neapărat să fie „paraşutaţi" de peste ţări şi mări, ci pot fi chiar persoane crescute şi educate într-un sistem ce, teoretic cel puţin, ar fi trebuit să le ferească de „microbul" fanatismului islamic. Este un aspect ce, de asemenea, a stârnit suspiciuni vizavi de comunităţi întregi. Atentatele de Madrid au schimbat şi faţa politicii. Să nu uităm că atacurile au dus, după numai trei zile, în alegeri, la prăbuşirea guvernului Aznar. Şi una dintre primele decizii ale noului guvern, condus de Jose Luis Zapatero, a fost să retragă imediat contingentul spaniol din Irak, un exemplu ce a fost urmat ulterior şi de alte state. Un efect colateral se resimte şi în ce priveşte politica de extindere europeană. Poziţia Turciei, predominant musulmană, a fost afectată de temerea, nu neapărat justificată, că aderarea acestui stat ar putea duce la creşterea pericolului terorist. La Madrid, a fost dat un verdict ce privea doar un număr restrâns de persoane. Însă pentru sistemul spaniol sau cel european, în ansamblu, nu s-a găsit încă o soluţie pentru a evita, pe viitor, noi tragedii.

California

Copilul... cu chibrituri

Un copil a recunoscut că, jucându-se cu chibriturile, a aprins incendiile care au distrus 63 de clădiri într-un comitat din statul California, a anunţat poliţia din Los Angeles, citată de Reuters. Băiatul a fost interogat de poliţie la 22 octombrie, la o zi după izbucnirea incendiului care a mistuit 15.000 de hectare în zona Santa Clarita, la 50 de kilometri nord de centrul oraşului Los Angeles. Focul din zona Buckweed este unul dintre cele 24 de incendii care au afectat sudul Californiei săptămâna trecută, distrugând 2.300 de clădiri. În total, bilanţul victimelor este de 12 morţi şi 78 de răniţi.

Festivalul filmului de groază

"Ceilalţi", într-un cimitir din Mexic

Lungmetrajul "Ceilalţi" cu Nicole Kidman, în regia lui Alejandro Amenabar, deschide astăzi prima ediţie a Festivalului filmului de groază organizat într-un cimitir din Tlalpan, Mexico, eveniment care coincide cu Ziua morţilor. Ecranul pe care sunt proiectate filmele este instalat pe unul dintre zidurile crematoriului, iar spectatorii se pot aşeza pe scaunele plasate pe alei, între morminte şi cavouri de familie. Nici noaptea, nici frigul, nici ţipetele şi nici suspansul filmelor nu descurajează publicul compus din familii cu copii, adolescenţi şi persoane în vârstă. Mexicanii au o relaţie specială cu moartea. În fiecare an, ei vin în cimitire cu ofrande, hrană şi haine care ar fi pe gustul defuncţilor.

Trăsnaia **Z**ILEI

Monumentul porcului

Autorităţile dintr-un oraş rus au dezvelit la începutul acestei săptămâni prima statuie dedicată unui porc. După cum informează Ananova, evenimentul a avut loc în Kalach, o zonă celebră pentru calitatea cârnaţilor săi. "Am dorit să aducem un omagiu acestui animal minunat şi să îi mulţumim pentru tot ce a dăruit acestei zone", a declarat Nikolay Astanin, mai marele peste industria cărnii din această zonă. Fabrica de mezeluri din Kalach a fost inaugurată în urmă cu peste 80 de ani şi este celebră în Rusia pentru produsele sale. Regiunea devine astfel unicul loc din Rusia care găzduieşte o statuie dedicată unui porc.

La furat copaci

Patronul, drujba și subalternul

În urmă cu câteva seri, lucrătorii Postului de Poliție Poiana, din județul Galați, i-au surprins în flagrant pe P.F., de 21 de ani, administrator al unei societăți comerciale, şi pe T.F., de 31 de ani, angajat al acestuia, în timp ce tăiau cu drujba copaci din pădurea de tei, aparținând Ocolului Silvic Tecuci. Cei doi sunt cercetați în stare de libertate pentru tăierea fără drept a opt metri cubi de masă lemnoasă, în valoare de aproximativ 700 de lei.

Laura Gurău

De la Poliţia Transporturi

Infractorul voiajor

Polițiștii feroviari l-au depistat, identificat şi reținut pe Ganea V., de 30 de ani, din Suceava, un infractor voiajor deja cunoscut. El avea de ispăşit o pedeapsă de un an şi jumătate, mandatul de executare fiind emis de Judecătoria Suceava în 2005. De atunci şi până acum el a reuşit să se sustragă executării, dar vigilența polițiștilor gălățeni i-a pus capac. Acum el se află după gratii, pentru a-şi plăti păcatele.

Teodora Miron

www.viata-libera.ro

Justiţia şi legea

Din instanţă

Mărturie mincinoasă

Recent, gălățeanul Neculai G., de 30 de ani, a fost trimis în judecată pentru că a comis o… mărturie mincinoasă. Conform art.260, al.1 din Codul penal, „fapta martorului care într-o cauză penală, civilă, disciplinară sau în orice altă cauză în care se ascultă martori, face afirmații mincinoase, ori nu spune tot ce ştie privitor la împrejurările esențiale asupra cărora a fost întrebat, se pedepseşte cu închisoare de la unu la cinci ani."

Neculai G. a fost audiat, într-o şedință publică de judecată, ocazie cu care procurorul a sesizat că martorul n-a mai spus în instanță ceea ce declarase la Poliție în timpul cercetării penale, deşi mărturia sa ar fi trebuit să contribuie la aflarea adevărului. Mai mult decât atât, martorul în cauză a retractat tot ceea ce spusese mai înainte. Cum şi-a motivat gestul? Se grăbea şi vroia să ajungă mai repede acasă, de aceea a declarat ceea ce ulterior a retractat. Aşadar, a comis-o penal, deşi fusese informat, asupra consecințelor atunci când a jurat în fața organelor de poliție.

Tocmai de aceea, la judecata care urmează va avea altă calitate. Cea de inculpat.

Ştefan Dimitriu

Va trebui să-şi facă pedeapsa

Urmărit general prins la Frumuşița

Lucrătorii Postului de Poliție Frumuşița au reuşit să-l depisteze pe Ion G., de 42 de ani, din Galați, cunoscut cu antecedente penale, care avea emis pe numele său un mandat de executare a pedepsei de patru ani şi şase luni, pentru comiterea infracțiunii de furt. Bărbatul fusese dat în urmărire generală de autorități şi se sustrăgea pedepsei, de mai multă vreme. Ion G. a fost încarcerat în arestul IPJ Galați, de unde va fi transferat în penitenciar.

Laura Gurău

Război pentru pământ la Rediu

Tarlaua cu bucluc

O familie din Galați se judecă, de trei ani de zile, ca să intre în posesia unui teren obținut prin vânzare – cumpărare, din satul Suhurlui, comuna Rediu. Încercând să adune cât mai multe documente pentru instanța judecătorească, familia în cauză a descoperit mai multe falsuri şi abuzuri făcute în documentele Primăriei Rediu, pe care o acuză de corupție. Soții Sava reclamă funcționarii că au „inventat" o parcelă, care se suprapune peste proprietatea lor.

Casa ridicată pe proprietatea familiei Sava

Proprietari fără teren

Soții Nicolae şi Corina Sava, din Galați, nu mai au linişte de trei ani încoace, de când au început să bată drumurile la tribunal pentru a intra în posesia unui teren obținut prin vânzare-cumpărare, care este situat în extravilanul satului Suhurlui, comuna Rediu, județul Galați. Deşi aveau toate documentele care le atestau calitatea de proprietari, cei doi nu au putut să intre în posesia terenului, pentru că o localnică şi-a construit o casă chiar pe tarlaua lor! Încercând să-şi obțină dreptatea (şi pământul!), soții Sava au constatat că lucrurile sunt mult mai încurcate decât s-au aşteptat: „Acest teren l-am obținut prin vânzare-cumpărare de la mama mea, Dajbog Tudora, iar ea l-a moştenit de la bunicii mei", ne-a declarat Corina Sava, proprietara terenului în cauză. „După punerea familiei mele în posesie (după 1990), Primăria Rediu, prin agentul agricol Vasile Miron, a introdus o nouă parcelă – tarlaua 77/918/1 - pe numele Dajbog Costin, după care a eliberat un nou titlu de proprietate, în care figurează şi suprafața respectivă, care se „suprapune" peste a noastră. Atunci am cerut primăriei o copie după fişa de punere în posesie, ca să vedem dacă titlul a fost corect întocmit. Aşa am constatat că s-au făcut modificări abuzive şi fals în actele publice, privind tarlaua 77. Agentul agricol a făcut acest fals pentru a ascunde modificările făcute în titlurile de proprietate ale lui Dajbog Costin, moştenit de Mihai Eonicea", a mai spus Corina Sava.

Primarul, agentul agricol și secretara spun că n-au făcut niciun fals în acte

Şi povestea nu se opreşte aici. Mihai Eonicea (fost consilier local al Primăriei Rediu, în perioada în care titlurile de proprietate au fost anulate) a vândut pământul unei localnice, pe nume Cărăuş Catinca. Deşi a fost avertizată să oprească lucrările, pentru că terenul este în litigiu, femeia şi-a ridicat o casă chiar pe proprietatea familiei Sava.

Primarul ridică din umeri

Ca să înțelegem şi mai bine cum stă situația, ne-am deplasat la Primăria Rediu, pentru a-l întreba pe primarul Ene Gheorghe cum de a fost posibil să se „inventeze" o nouă tarla, să se modifice nişte titluri de proprietate, şi implicit să se tulbure posesia unor proprietari de drept, respectiv a soților Sava. „Nu eram eu primar pe vremea aceea şi nu ştiu exact cum s-a întâmplat", ne-a declarat primarul Ene. „Tot ce pot să vă spun este că la Suhurlui au fost probleme mereu, pentru că oamenii de acolo nu au respectat planul parcelar. Adică, dacă au avut dreptul la un hectar jumătate, ei s-au extins pe două, că aşa ştiau ei că au avut părinții sau bunicii lor, de exemplu. Practic, ca să se respecte acest plan, fiecare ar trebui să îşi mute proprietatea, lucru care este aproape imposibil de făcut acum. Nimeni nu se mai mută după atâția ani de zile, după ce şi-au făcut gospodării şi aşa mai departe. Cât priveşte parcela pe care o are Cărăuş Catinca şi care încalcă terenul familiei Sava, pot să spun că am avertizat-o de mai multe ori pe Cărăuş să nu-şi ridice o casă acolo, pentru că terenul este în litigiu, însă femeia s-a încăpățânat şi nu a renunțat, chiar dacă am amendat-o cu 1000 lei. În prezent Primăria Rediu chiar este în proces cu această persoană", a mai declarat primarul, depăşit de această situație din „urmă", pe care nu are cum să o corecteze.

˝Nu am avut niciun interes˝

Acuzat că a modificat o fişă de punere în posesie şi că ar fi „artizanul" acestei parcele apărute în acte din senin, agentul agricol Vasile Miron a recunoscut că a făcut unele „corecturi" pe document, dar că nu a încercat să favorizeze pe nimeni în toată această poveste: „Greşeala mea a fost că trebuia să fac o fişă nouă, să nu fac ştersături pe fişa veche de punere în posesie, nu m-am gândit că e o greşeală…", ne-a declarat agentul Miron, „acceptând" una dintre acuzații. „Să ştiți că nu este chiar aşa cum se spune, nu am făcut alte falsuri şi nu am avut niciun interes în acest caz. Toate actele sunt în regulă, au fost întocmite în baza documentelor pe care noi le avem în registre. Dacă va fi nevoie, voi merge să dau răspuns în instanță, pentru toate acuzațiile care se aduc. Primăria nu e vinovată pentru ce se întâmplă, doar sătenii care şi-au extins ilegal proprietățile, pentru că terenul există şi în realitate, aşa cum e pe hârtie…", a mai spus agentul agricol.

Vreme de trei ceasuri, primarul, agentul agricol şi secretara primăriei au încercat să facă lumină în acest caz încurcat, care a încins atât de tare spiritele, iar concluzia a fost că „numai instanța de judecată poate da verdictul final". „Dacă această Cărăuş Catinca ar elibera parcela care se suprapune pe terenul familiei Sava (mai ales că teren există acolo), nu ar mai fi probleme. Numai că femeia nu vrea să-şi dărâme casa… Instanța va decide cum se va proceda mai departe", a conchis primarul Ene. Familia Sava, care a reclamat toate aceste abuzuri, este hotărâtă să meargă până în pânzele albe ca să-şi facă dreptate. „Nu putem renunța la terenul nostru, doar pentru că în primărie au existat nişte interese. Este dreptul nostru şi îl vom dobândi până la urmă!", au mai spus soții Nicolae şi Corina Sava.

Laura Gurău
Foto: Vasile Caburgan

Revenire la… „Justiţie falsificată"

Anchetă pe străzi și la azil?

Recent, mai exact în ziua de 18 octombrie a.c., am publicat un articol – „Justiție falsificată" - ce a avut ca miez apariția misterioasă a unor hotărâri judecătoreşti care nu fuseseră pronunțate niciodată, dar care au fost folosite ca fiind autentice, producând, deci, efecte juridice. Aşa ceva a fost posibil cu atât mai mult cu cât înscrisurile de pe acele hotărâri fabricate aveau ştampile, semnături şi alte însemne ale unor sentințe judecătoreşti definitive şi irevocabile.

Ei bine, acele sentințe civile, care se refereau la dreptul de proprietate asupra unui apartament şi asupra unui teren cu o suprafață de 7.700 metri pătrați, chiar au fost folosite, din moment ce drepturile de proprietate ce decurg din sentințele contrafăcute au şi fost intabulate.

Ne-am interesat zilele acestea la Parchetul de pe lângă Judecătoria Galați şi am aflat că, după ce au fost ridicate documentele care ar putea ajuta ancheta, s-a încercat şi audierea persoanelor care apar în calitate de reclamant în cauzele cu pricina, adică acelea care au câştigat prin fals un drept de proprietate. Dar acestea n-au fost găsite nicăieri. S-a aflat doar că era vorba de nişte oameni fără niciun căpătâi, unul fiind şi clientul pasager al unui azil gălățean. Conform unor informații încă neconfirmate, cei implicați într-o asemenea afacere ilegală de răsunet au trecut demult frontierele României. Aceştia, conform unor supoziții, ar fi fost doar unelte în mâna altor persoane care au fost adevăratele beneficiare ale acelor drepturi de proprietate dobândite ilegal. Misiunea acestora ar fi fost doar aceea de a figura la instanță în calitate de reclamanți, urmând să dispară după ce vor fi fost momiți cu o sumă oarecare de bani, care oricum ar fi însemnat nesperat de mult pentru nişte oameni fără niciun căpătâi. Este ciudat însă că nu ni se spune nimic despre avocații din dosarele cu pricina.

În continuare, după cum am înțeles de la Liliana Istrate, prim-procurorul adjunct al Parchetului de pe lângă Judecătoria Galați, este nevoie de o uriaşă muncă de investigare pe care o vor duce mai departe procurorii şi polițiştii de la Investigații Criminale.

În fine, dacă ar fi să fie găsite aceste persoane, atunci ar putea apărea o posibilă pistă care să ducă la mentorii acelor incredibile acțiuni ilegale de obținere a unui drept de proprietate prin fals. Deocamdată, din păcate, după primul pas, cazul a intrat în (im)pas.

Ştefan Dimitriu

Încet, dar sigur

Gălățenii capătă... identitate

Dacă în 2005, numărul gălățenilor care nu aveau documente de identitate se ridica la 20.000, în prezent doar 15.000 de cetățeni din județul nostru nu sunt în legalitate

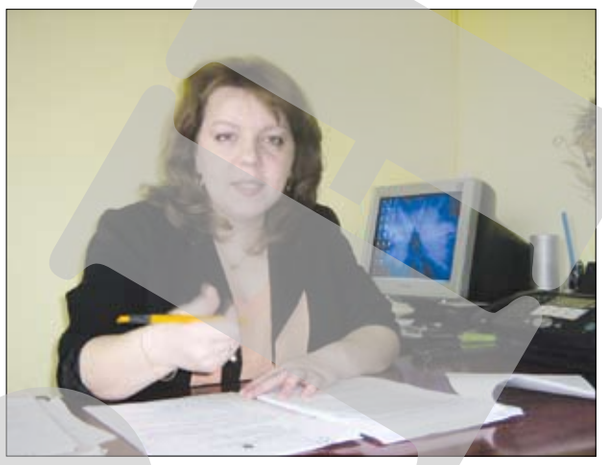

Tincuța Vrabie, șefa SPCJEP Galați

Serviciul Public Comunitar Județean de Evidență a Persoanelor Galați a constatat – în urma centralizării naționale a datelor ce a fost făcută la sfârşitul trimestrului III din 2007 - că numărul gălățenilor care nu au documente de identitate a scăzut la 15.000, față de 20.000, în anul 2005. „Această reducere se datorează şi mediatizării obligațiilor ce revin cetățenilor pe linie de evidență a persoanelor, precum şi a sancțiunilor ce pot fi aplicate celor care nu le respectă", ne-a declarat Tincuța Vrabie, şefa SPCJEP Galați. „De asemenea, scăderea cu 25 la sută a restanțierilor se mai datorează şi colaborării cu consiliile locale, cu primarii de pe raza județului, precum şi deplasării lucrătorilor noştri în comune, cu camera mobilă sau aparatul digital, pentru a veni în sprijinul persoanelor din localitățile îndepărtate, care aveau actele de identitate expirate", a mai declarat Tincuța Vrabie.

Potrivit OG 97/2005, fiecare cetățean are obligația să se prezinte pentru punerea în legalitate cu actul de identitate, cu cel puțin 15 zile înainte de expirarea valabilității documentului sau, după caz, înainte de a împlini vârsta de 14 ani. Neprezentarea în termen poate duce la sancțiuni contravenționale. Pentru cei care doresc să obțină un act nou de identitate, reamintim că taxa pentru eliberare este de şapte lei, la care se mai adaugă taxa de un leu, pentru timbrul extrajudiciar.

„Îi atenționăm pe cei care nu au documentele de identitate valabile să se prezinte la serviciile publice comunitare locale de evidență a persoanelor de pe raza de competență unde îşi au domiciliul, având în vedere şi apropierea datei alegerilor europarlamentare, moment când aceste acte vor fi indispensabile", a mai adăugat Tincuța Vrabie.

Text şi foto: Laura Gurău

La Fântânele, pe uliță

Atac cu furca!

Om în toată firea, cel puțin aşa se presupune la vârsta de 44 ani, Pintilii Gheorghe, de loc din satul Fântânele-comuna Scânteieşti, din județul nostru, a fost cercetat penal pentru că a comis infracțiunea de lovire sau alte violențe şi, mai mult, de curând, a şi fost trimis în judecată.

Faptele care-i cad acum în sarcină au fost săvârşite în ziua de 3 februarie a.c., în jurul orei 13,00. Atunci, a avut ceva de împărțit cu Gheorghe M., care în acele momente se deplasa cu o căruță trasă de doi măgari în care mai era şi Dafina B., martor la cele întâmplate. Ce-o fi avut de împărțit Gheorghe P. cu cei din căruță nici nu mai contează. Important este că el a pus mâna pe o furcă şi l-a pălit în cap pe Gheorghe M., care, după loviturile primite, a avut ceva de suferit şi i-au fost necesare şi opt-nouă zile de îngrijiri medicale.

În timpul cercetărilor, agresorul cu furca a recunoscut ce a făcut numai că a venit şi cu un „amendament" personal. A spus că a dat cu furca întrucât fusese provocat de un atac similar din partea părții vătămate. Asta nu s-a confirmat, aşa că a încercat, în legea lui, să-şi facă „dreptate" şi nu va scăpa de judecata cea dreaptă.

S.D.

Neatenție la volan

Accident uşor pe strada Cloşca

În urmă cu câteva zile, în timp ce se afla la volanul autoturismului său, pe strada Cloşca, din Galați, F.D.G., de 40 de ani, a efectuat o manevră greşită de întoarcere şi, fără să acorde prioritate unei alte maşini, conduse regulamentar de M.D., a intrat în coliziune cu aceasta. Din impact a rezultat rănirea uşoară a şoferului neatent, care va trebui să dea socoteală polițiştilor de la Rutieră pentru neatenția la volan. Alt accident s-a petrecut în aceeaşi zi pe raza comunei Pechea. Şoferul M.G., de 34 de ani, a acroşat un atelaj bipo tractat de un cal, iar din impact a rezultat rănirea uşoară a căruțaşului.

Laura Gurău

Pentru viitorul spital judeţean,

Nicolăescu vrea finanțare de la buget

Ministrul Sănătății, Eugen Nicolăescu, le-a cerut ieri parlamentarilor din Comisiile de sănătate să includă două viitoare spitale județene, unul în Galați și unul în Alba, pe lista investițiilor noi care vor fi finanțate de la bugetul alocat sănătății pentru anul viitor. Ministrul a explicat acest amendament prin faptul că, la momentul elaborării proiectului de buget, hotărârile de Guvern privind construcția acestor două noi spitale județene nu fuseseră încă adoptate.

Mediafax/M.Z.

Clinica VetiMed
Dr. Cornel Gingărașu
VĂ OFERĂ ce este mai bun pentru prietenul dvs. necuvântător:
- consultații, vaccinuri și intervenții chirurgicale la cele mai înalte standarde;
- hrană și accesorii diverse;
- homeopatie pentru animale;
- medicină naturistă;
- diagnostic și terapie neinvazivă și nedureroasă somato-energetică;
- analize de sânge, biochimie, hematologie, stabilirea grupelor sanguine.

Str. Crizantemelor nr. 63, tel. 462479. Program: luni, marți, miercuri, joi, vineri, 10,00-17,30; sâmbătă, 9,00-14,00.

www.viata-libera.ro

Viață în sănătate

O CARTE PENTRU FIECARE */Constantin Milică:*

Tratamente naturiste în serviciul sănătății*

La realizarea acestei lucrări autorul a avut în vedere faptul că "... utilizarea plantelor medicinale asigură largi valențe terapeutice în prelungirea tinereții și a speranțelor de viață", precum și faptul că aceste plante acționează în diferite direcții precum: * încetinirea procesului de îmbătrânire * întinerirea memoriei și prevenirea senilității * păstrarea vitalității și a energiei fizice și intelectuale * evitarea tremurului * revigorarea picioarelor obosite... Tratamentele naturiste propuse de autor în paginile acestei cărți vizează: * Bolile cardiovasculare * Bolile aparatului digestiv * Bolile aparatului respirator * Bolile aparatului locomotor * Bolile sistemului nervos * Afecțiunile genitale și renale * Afecțiunile maligne * Bolile de metabolism * Alcoolismul și tabagismul * Bolile de ochi și urechi * Bolile dermatologice.

Sperăm - concluzionează autorul - că ideile prezentate în această prelegere despre viață vor contribui la îndepărtarea unor boli grave care survin, adesea, ca o viitură tulbure de la munte ce scoate la suprafață tot nămolul și mătură totul din cale în câteva clipe. Aceste boli grave pot răscoli profund un trup firav, nepregătit pentru luptă.

Cartea se poate procura de la Librăria "Lumina", str. N. Bălcescu nr. 5-7.

Virgil Guruianu

* Iași, Editura Trinitas, 2007.

Mai multe doze de vaccin

Galațiul va primi mai multe doze de vaccin antigripal decât anul trecut. Cel puțin așa a fost asigurat prefectul Mihai Capră, ieri, în cadrul ședinței ordinare a Colegiului Prefectural. Conform datelor prezentate de Autoritatea Județeană de Sănătate Publică Galați, Ministerul Sănătății va trimite în județul nostru circa 167.000 de doze de vaccin antigripal, de două ori și jumătate mai multe ca anul trecut. Prefectul a fost asigurat că această cantitate de vaccinuri imunizează circa 25 la sută din populația județului. Mihai Capră a solicitat autorităților sanitare să înceapă vaccinarea în școli, în centrele de ocrotire socială pentru copii, persoane cu handicap și bătrâni și în instituțiile de stat care desfășoară activități cu publicul.

Anca Melinte

SCIO MED
Cabinet de biorezonanță magnetică
Diagnostic și tratament în mai puțin de o oră:
- tratament antistres și antidepresiv
- tratamentul durerii la nivelul sistemului osos, articular și muscular
- tratament reechilibrare hormonală
- creșterea imunității organismului
- tratament alergii

Total neinvaziv.
Țiglina I, A5, apt.1
Tel.: 0721 119 558

Aparat pentru măsurarea GLICEMIEI
ARC RAY - fabricat în JAPONIA
+ DISPOZITIV ÎNȚEPARE + 50 TESTE + 50 ACE
Totul numai 170 lei
super oferta
MAGAZIN: ELECTRO SERVICE 2002
STR. ROȘIORI, BL. PALTIN 2A, parter (vis a vis Biserica PRECISTA)
Tel: 0236 495252 www.echipamente-medicale.ro
Asiguram CONSUMABILE pentru diverse tipuri de aparate

DR. BATYANYI ADRIANA
medic primar
RECUPERARE MEDICALĂ
FIZIOTERAPIE
LASER
REFLEXOTERAPIE
TERAPIE REIKI
ACUPUNCTURĂ
MASAJ LIMFATIC
TRATAM: boli reumatice, tulburari de circulatie (arterita), migrena, nevralgia de trigemen, colita, constipatie, enurezis, impotenta sexuala, insomnie, stari depresive, pareze, paralizii, obezitate, celulita, sinuzita, acnee,etc.
Adresa: MAZEPA II, Bl.M8, Et.I, Ap.25
Tel.: 431249, 460188, 0723 244397
www.drbatyanyi.ro

cabinet protezare auditivă
SONOROM
High definition hearing
Proteze auditive.
Accesorii
Digital 100% - garantie 2 ani - plata in rate
Testele si evaluarea audiometrica gratuite
Plăți compensate C.A.S.
Program:
luni-vineri: 9-17
Galati, str. Lahovary 6, ap 1, Tel: 490105

CLINICĂ OFTALMOLOGICĂ și OPTICĂ MEDICALĂ
Dr. Dobre Xenia
medic primar oftalmolog
MICRO 21, STR. OȚELARILOR NR. 5C, ZONA MAGAZIN BILLA.
Tel.: 0236/410035, mobil: 0730.004070, 0730.004071
OPERAȚII CU LASER PENTRU RETINOPATII DIABETICE ȘI GLAUCOM
PROGRAM: L - V: 9⁰⁰ - 20⁰⁰; S: 10⁰⁰ - 13⁰⁰

VIDEOENDOSCOP OLYMPUS EXERA
CABINET MEDICAL Dr. PETRISOR OCTAVIAN
GALATI-Str. DOMNEASCA nr.6, bl. P 8, ap.6
Telefon: 0236/317722; 0722.352905
Depistare, control și tratament ÎN CANCERE, ULCERE, SÂNGERĂRI ale stomacului și colonului
Consultații medicină internă
PROGRAMĂRI TELEFONICE ZILNIC 17⁰⁰ - 18⁰⁰

FIRMĂ ROMÂNO-AMERICANĂ
OPTIROM
CABINET OFTALMOLOGIC
LABORATOR OPTIC
APARATURĂ COMPUTERIZATĂ
Micro 19, bl. S3, parter
Telefon 464246
Medic specialist oftalmolog
DROZAN CORNELIU
Program: Luni-Vineri: 9⁰⁰-20⁰⁰
Sâmbătă: 9⁰⁰-14⁰⁰

Ecografie 4D tridimensional în timp real
HISTEROSALPINGOSONOGRAFIE fără iradiere cu raze X
NOU în Galați
Gyneco Center
- Ecografie cu sondă vaginală
- Doppler color
- Consultații, tratamente
- Întrerupere sarcină (aspirație, anestezie generală)
- Ecografii generale abdominale

- Verificarea permeabilității tubare (trompe uterine)
- Depistarea malformațiilor uterine
- Etapă importantă în investigarea sterilității

VIDEO COLPOSCOPIE
- Diagnosticarea precoce a leziunilor precanceroase a colului uterin;
- Biopsie ghidată colposcopic;
- Electrocauterizarea colului uterin ghidată colposcopic.

Program zilnic: 9.30 - 12.30 ; 14.00 - 19.00
0236/463.116 ; 0788.053.643 ; 0788.053.644
Nicolae Bălcescu nr. 26

Dr. R. MAZILESCU
medic primar oftalmolog
CENTRUL OFTALMOLOGIC pentru copii și adulți
Optim Quality
20 DE ANI DE EXPERIENȚĂ ÎN PEDIATRIE ȘI OFTALMOLOGIE
- Lentile de contact: BAUSCH & LOMB, JONHSON & JONHSON, CIBA-VISION
- Execuție computerizată a ochelarilor pe loc
- Consultații complete computerizate
- Corecție vizuală personalizată
- Controale periodice
- Fișe medicale
- Tratamente

Profesionalismul nostru se oglindește în privirea dvs.!
Program: L, Ma, Mi, J, V: 9³⁰-20⁰⁰; S: 9⁰⁰-13⁰⁰
Str. Neajlov, nr. 7, bl. PS1D, ap. 41, sc. 3, parter(între Casa Roșie și stadionul Oțelul)
Relații și programări la telefon 419992

Cabinet
OBSTETRICĂ - GINECOLOGIE
Dr. STĂTESCU MARIANA
Str. Melodiei, bl. B8, ap.11 (lângă Potcoava de Aur)
PROGRAMĂRI LA TEL.: 461426;
zilnic: 15³⁰ - 18³⁰, sâmbăta: 10 - 12
- Ecografie obstetricală - ginecologie adominală și sondă endovaginală;
- Ecografie mamară.

- Consultații; sfaturi contraceptive (montări sterilete);
- Ex. citobacteriologic;
- Chiuretaje uterine (anestezie generală);
- Cauterizare col.

Dr. DRĂGHINCESCU DAN
Medic primar
Obstetrică-ginecologie
Str. Brăilei, bl.I1, ap: 1A, parter (Țig. II - "Ultimul leu")
- Consultații;
- Echografie ginecologică;
  - doppler color
  - vaginală
- Tratamente;
- Chiuretaj prin aspirație;
- Diagnostic precoce cancer col uterin;
- Cauterizare și biopsie col uterin;
- Aplicații sterilet;
- Examen secreție vaginală;
- Planning familial;

Luni-Vineri: 15⁰⁰-19⁰⁰
Telefon: 318 063.

NOU **OCTADENT**
Cabinet stomatologic și Laborator dentar
Dr. Gheoca Carmen
Dr. Carp Marta
Dr. Cernat Lucian
Th. Cernat Rodica
Th. Cernat Octavian
Tratamente și lucrări cu materiale de ultimă generație
Lucrări din ceramică și compozit, proteze flexibile
CONSULTAȚIA GRATUITĂ
Micro 19, bl. S2, apt. 3 (lângă Spitalul Județean); Tel.: 471374
Program: luni - vineri: 8 - 20

OBSTETRICĂ-GINECOLOGIE
Medic primar
Dr. CĂLIN ALINA
(competență în ecografie ginecologică și colposcopie)
- Tratament sterilitate
- Inseminare artificială
- Ecografie vaginală și abdominală
- Histeroscopie
- Diagnostic precoce în cancerul de col uterin
- Cauterizare și biopsie col uterin
- Aplicații sterilet

Program: Luni-Vineri 16-20 Sâmbătă 9-12
Str. Albatros, Bl. N4, Ap. 20 (în spate Complex SPICUL)
Programări la tel.: 494 656, 0723 005783

MEDIMAGE
www.caderom.ro
Centrul de diagnostic RMN
Aparatul reprezintă vârful de gamă în domeniul imagisticii RM, fiind unicul de acest fel din România.
CELE MAI MICI PREȚURI
- RMI CEREBRAL
- RMI SÂNI
- RMI ABDOMEN
- RMI PELVIS
- RMI OSTEO-ARTICULAR
- RMI VERTEBRO-MEDULAR

Vă așteptăm cu o metodă de diagnosticare modernă, neiradiantă, neinvazivă și fără pericol pentru organismul dumneavoastră.
Str. Revoluției, nr 50
Tel/Fax: 0336 105 510; Mobil: 0721 330 897
Program: Luni - Vineri 07. 30 - 20. 30
Sâmbăta 08. 00 - 14. 00

CABINET OBSTETRICĂ - GINECOLOGIE
Dr. Botezatu Costache
- Consultații
- Chiuretaje (sarcină, biopsice)
- Tratamente sterilitate
- Videocolposcopie
- Histeroscopie

Ecografie tridimensională, de sarcină și Doppler Color
Ecografie vaginală
Ecografie generală
Str. Brăilei, bl. BR3, ap. 3
Telefon: 463 555
www.doctorbotezatu.ro
Program
Luni-Vineri: 16 - 20
Sâmbătă: 9 - 12

Magazin de tehnică și optică medicală DR. ȘERBAN OFTAMEDIC S.R.L.
vă oferă urmatoarele produse decontate de C.A.S.S. Galați
- mijloace de mers(cadre, cârje, bastoane, fotolii)
- corsete și lombostate
- sisteme colo-urostomie CONVATEC(Anglia)

vă oferă la cele mai mici prețuri
- pansamente hidrocoloide CONVATEC(Anglia)
- ciorapi elastici compresivi
- centuri hernie adulți și copii
- lupe ESCHENBACH

Program: 9,30-20,00
Str. Domnească, bl. E, parter (lângă Banca Națională)
Telefon 327000

CLINICA HYPERION
NOU!
www.clinicahyperion.ro
Str. Brailei (statia Trei Star)
tel: 0236-410371
Luni - Vineri: 9-19, Sambata: 9-13
CITOLOGIE PAPANICOLAU
(depistare precoce a cencerului de col uterin)
LASER PT. ESTETICA (IPL QUANTUM)
Epilari, angioame, varice, capilare sparte
Cuperoza, pete, cicatrici, tatuaje, semne
CHIRURGIE ESTETICA
Implante mamare (silicon), lifting facial
Lipoabsorbtie, corectie de: nas, buze, urechi
DERMATO-VENEROLOGIE
Laser chirurgical CO_2
Cancere de piele, tumori
Laser terapeutic, PUVA
Regenerari par si ten, acnee, ulcer varicos
Herpes, impotenta, dureri
CHIRURGIE MAXILO-FACIALA
ECOGRAFIE GENERALA
OSTEODENSIMETRIE
Osteoporoza, rahitism, poliartrita

Centrul de diagnostic și tratament al bolilor oculare
LENSCONTACT
Vezi bine, ești mai sigur pe tine!
Medic primar Dr. Luminița Chiscăneanu
Medic primar Dr. Ionel Anghel
vă oferă:
- Măsurarea computerizată a dioptriilor, tensiune oculară prin tonometru non contact, fund de ochi, câmp vizual pentru boli oftalmologice, neurologice, diabet zaharat;
- Depistarea, tratamentul și urmărirea glaucomului;
- Intervenții chirurgicale, tratamentul urgențelor, fișe și expertize medicale;
- Posibilitatea efectuării pe loc a ochelarilor pe mașini automate, având și o gamă variată de rame și lentile (sferice și sfero-cilindrice);
- Onorarea și execuția de comenzi speciale (lentile de protecție, bifocale, progresive);
- Lentile de contact.

Galați: - Str. Mavramol nr.2; Tel.: 0236 461816
- Str. 1 Dec. 1918, bl. S9, Tel.: 0236 493031
- Micro 19 (Aleea Comerțului), bl. K1, Tel.: 0236 442139
Tecuci: - Str. Unirii nr.55, Tel.: 0236 813652

CENTRU STOMATOLOGIC
CERADENT
Colectivul
vă asigură calitate
și asistență de
înalt profesionalism!
Str. Universitatii, nr. 37
(Centru, in spatele Universitatii „Dunarea de Jos")
Tel : 0236. 311.778
E-mail : office@ceradent.ro
www.ceradent.ro

Peste 73% din cititorii VIAȚA LIBERĂ sunt interesați de medicină, sănătate, alimentație*
Ajută-i făcându-ți publice serviciile în Agenda Medicală
* Studiul Național de Audiență aprilie 2006 - aprilie 2007

Cabinet
ORL
Dr. Berechet Ion
- CONSULTAȚII
- TRATAMENTE
- AEROSOLI
- AUDIOMETRIE
- CHIRURGIE ORL
- RINOPLASTII
- OTOPLASTII

L, Mi: 15⁰⁰ - 17⁰⁰
Ma, J, V: 17⁰⁰ - 19⁰⁰
Str. Lahovari nr. 6 (parcare Mag. Modern)
Telefon: 414.287; Mobil: 0731/221.017

Ai sanatate ! Ai pofta de viata !
ROMAR Medical
ROMAR MEDICAL
- Analize de laborator (inclusiv bacteriologie)
- Medicina muncii
- Laborator psihologic
  - fișe auto
  - fișe de angajare
  - consiliere psihologică
- Cardiologie
- Dermato - venerice
- Endocrinologie
- Pediatrie
- Neurologie și neuropsihiatrie
- Ginecologie - Papa Nicolau în mediu lichid și test HPV-risc înalt
- Ecografii abdominale și genitale
- Oftalmologie, ORL
- Diabet, boli nutriție
- Ortopedie
- Chirurgie
- Urologie
- Tratamente: injecții, pansamente...
- Ecografii Dopller color 2D și 3D
- Medicină internă și medicină generală

10% reducere la analizele de laborator
pentru pensionari (cu pensii până în 400lei), elevi, studenți, șomeri

Policlinica:
Str. Brigadierilor, nr. 2 - 4
Tel/fax: 0236/312291; 312263
Laborator:
Str. Traian, nr. 10
Tel/fax: 0236/477230
Program: Luni - Vineri 7.30 - 19.30
Sâmbătă 9.00 - 14.00

Antrenor nou pentru Cernat

Fostul internațional croat Robert Jarni a fost numit în funcția de antrenor principal al echipei Hajduk Split, formație la care evoluează și gălățeanul Florin Cernat. Fostul antrenor al grupării, Sergije Kresici, a demisionat vineri, la două luni după ce a preluat formația, invocând motive personale. Mijlocașul gălățean a fost integralist și sub bagheta noului tehnician, jucând 90 de minute în meciul de ieri (2-2 cu Cibalia Vinkovici), din etapa a 14-a a campionatului croat.

D.C.P.

Locul III la Naționalele Universitare de taekwondo

▸ **Echipa** de taekwondo a Universității "Dunărea de Jos" din Galați (sportivi legitimați la CSM Dunărea) s-a clasat pe locul III la recentele Campionate Naționale Universitare, care au avut loc la București. Iată rezultatele individuale, obținute în Sala Polivalentă, de sportivii studenți din Galați, pregătiți de către sensei Nicolaie Milea: Cristina Codreanu (cat. 55 kg), Ionela Milea (63 kg) și Diana Popa (67 kg) - locurile I, Ioana Marin (67 kg), Adina Bercea (63 kg) și Alina Șuvăilă (55 kg) - locurile II, Dănuț Vărzari (58 kg) - locurile III.

Următoarea competiție oficială la care vor lua parte luptătorii de taekwondo din Galați este "Cupa României", din noiembrie, tot la București.

▸ **Mâine,** la Brașov, se desfășoară întrecerile ultimei etape a Diviziei Naționale de lupte libere pentru cadeți. Liderul uneia din cele două serii este combinata CSS Tecuci - CSM Dunărea Galați, pregătită de antrenorii Dumitru Ghețu și Dumitru Buleandră. Fiind deja calificați pentru finala de la Timișoara, luptătorii noștri vor să-și onoreze poziția și prezintă în această ultimă etapă o formație competitivă: Bogdan Cucoară (cat. 42 kg), Vasile Stan (46 kg), Vasile Codreanu (50 kg), Marian Bran și Ionuț Patriche (54 kg), Nicușor Achiței și Ciprian Macovei (58 kg), Marius Cudălbeanu (63 kg), Bogdan Lungu (69 kg), Costel Poalelungi (75 kg), Costel Dorofte (85 kg), Rene Sprânceană și Ionuț Cantaragiu (+95 kg).

▸ **Rezultate** obținute de echipele Liceului cu Program Sportiv Galați (antrenor Oana Miron) în Campionatul Național de junioare la baschet, într-un adevărat tur al Moldovei, gălățencele jucând patru zile la rând în deplasare: C.S.Școlar Bacău - LPS Galați (U14) 57-75 și 48-69 (remarcate - Laurența Munteanu, Raluca Vasiliu și Claudia Staicu); C.S.Școlar Botoșani - LPS Galați (U16) 35-57 și 59-57 (remarcate - Alina Crăciun, Mădălina Iancu și Mihaela Cudălbeanu).

▸ **FC Călin** selecționează tineri fotbaliști cu vârsta de 14-15 ani pentru a participa în Campionatul „Județ-seniori". Relații la antrenorul Gh.Călin, telefon 466586, 0766-581571 și 0728-087338.

Gh.Arsenie

FOTBAL **Liga I**

N-a mai fost ca la Dinamo sau ca pe Bega, ci 1-3 cu Steaua

"Oțelarii", răpuși... omenește

▸ **Fotbaliștii lui Petre Grigoraș, loviți de ghinion după ce Semeghin a marcat în propria poartă, n-au mai căzut psihic ca altă dată și au sperat, timp de 14 minute, la egalare**
▸ **Golul superb al lui Szekely a fost urmat însă de un penalti care a pecetluit victoria Stelei în fața Oțelului**

Autogol de Halloween

Deplasările Oțelului au devenit un chin, parcă-i urmărește un blestem! Când nu mai apar greșelile individuale, pică golurile ca din cer, luând ca reper părțile anatomice ale gălățenilor. După ce a pupat mănușile „sparte" ale portarilor, din rundele precedente, mingea a luat la țintă în partida de aseară, din București, fruntea lui Semeghin. Iar de data aceasta n-a mai fost lipsă de valoare sau de concentrare, ci un ghinion curat, balonul centrat de Dică luând ridurile de pe chipul fundașului stânga „oțelar" și intrând în plasă. Era minutul 32, tabela indica 2-0 și aveam din nou „undă verde" la visuri urâte, coșmaruri de Halloween. Apropo, celebra sărbătoare americană cu strigoi a fost petrecută chiar aseară, ca o stranie coincidență!

Jula, oprit aiurea de un asistent

Cu simbolul Lăcătuș revenit în Ghencea, de data aceasta pe banca tehnică, formația Stelei nu avea decât varianta ofensivei, joc pe care și Oțelul îl practică intens de când la Galați este Petre Grigoraș. Numai că ieri-seară, gazdele s-au apropiat repede de poartă, au ratat prin Rada (2') și au rupt diferența prin Dică, decarul bucureștenilor finalizând din buza careului mic, pe o respingere în față a lui Kouha (8'). Treziți din șoc, roș-alb-albaștrii lui Grig au fost aproape de egalare, dar Szekely a tras de două ori în Zapata, goalkeeperul sud-american al trupei din Ghencea (12', 13')! Gata de gol a fost și Jula în minutul 28, dar cursa solitară a acestuia a fost oprită eronat de asistentul Hârlab, pe motiv de ofsaid (28'). Dincolo, Steaua a înscris și prin Nicoliță (38'), dar un fault în atac văzut de centralul Ivan a anulat reușita.

Păcat de reușita lui Szekely...

La pauză, Grigoraș a întărit linia mediană cu Iorga, iar jocul Galațiului începea să pună cu adevărat probleme. Szekely a trimis în vinclu cu un șut din lovitură liberă, de la peste 30 de metri, o minge în care se strânsese toată frustrarea dunărenilor (52'), iar Costin (59') și Ilie (60') și-au apărat de pe linia porții reintrarea în joc. Momentul-cheie al întâlnirii a fost poate ghiuleaua lui Paraschiv, din minutul 62, căpitanul roș-alb-albaștrilor trimițând mingea de la distanță la jumătate de metru de transversală. În loc de 2-2 însă, s-a făcut 3-1, arbitrul dictând penalti pentru Steaua la o fază în care Dică a trimis mingea în mâna lui Jelev de la mai puțin de un metru!… Același Dică a transformat (66'), iar Oțelul era bătut.

Dănuț Lungu
Foto: Prosport

STEAUA - OȚELUL GALAȚI 3-1 (2-0)

Stadionul „Steaua" - 20.000 de spectatori;
Au marcat: Dică 8', 66' penalti, Semeghin 32' autogol / Szekely 52';
Cartonașe galbene: Nicoliță 51', Croitoru 72' / Ionescu 20', Sârghi 40', Jelev 65', Stan 80', Costin 93';
STEAUA: Zapata - Emeghara, E.Baciu, Rada, Neșu - Nicoliță, Croitoru (81' Neaga), Ov.Petre, N.Dică - Zaharia (84' Bicfalvi), Surdu (60' Lovin). Antrenor: Marius Lăcătuș;
OȚELUL: Kouha - Sârghi, Costin, Jelev, Semeghin (34' Labukas) - Szekely, Ad.Ionescu (70' Gado), Paraschiv, S.Ilie - Stan, Jula (46' Iorga). Antrenor: Petre Grigoraș;
Au arbitrat: Ionel Ivan (Brăila) - Ionel Popa (Pașcani), Bogdan Hârlab (Brașov).

Dinamo - ținută în șah la Urziceni

▸ **Gazdele au jucat 50 de minute în zece** ▸ **Zeița Fortuna și-a întors fața spre buzoienii lui Ștefan Stoica** ▸ **Derbiul moldav - adjudecat de vasluieni** ▸ **Ceahlăul nu a avut probleme cu Gloria lui nea Jean** ▸ **Etapa viitoare - pe 3 și 4 noiembrie**

CLASAMENT

1.	CFR Cluj-Napoca	12	9	3	0	20-8	30	(+12)
2.	Unirea Urziceni	13	8	3	2	18-10	27	(+6)
3.	Dinamo București	13	7	4	2	23-11	25	(+7)
4.	FC Vaslui	13	7	4	2	23-12	25	(+7)
5.	Poli Timișoara	13	7	4	2	28-20	25	(+7)
6.	Rapid București	11	6	4	1	18-9	22	(+4)
7.	Steaua București	11	6	3	2	12-7	21	(+6)
8.	Gloria Bistrița	12	5	3	4	16-18	18	0
9.	Ceahlăul P. Neamț	12	5	1	6	14-15	16	(-2)
10.	OȚELUL GALAȚI	13	5	0	8	18-29	15	(-3)
11.	Universitatea Craiova	13	4	1	8	12-17	13	(-8)
12.	Dacia Mioveni	12	3	3	6	12-16	12	(-6)
13.	Poli Iași	13	3	2	8	11-18	11	(-10)
14.	Farul Constanța	12	3	2	7	6-14	11	(-7)
15.	Gloria Buzău	13	3	2	8	10-24	11	(-10)
16.	Pandurii Tg.Jiu	11	3	1	7	9-11	10	(-8)
17.	U.T. Arad	12	2	4	6	10-14	10	(-8)
18.	"U" Cluj	13	1	4	8	17-24	7	(-11)

▸ **Gloria Buzău - "U" Cluj 3-2.** Norocul buzoienilor s-a numit Park! Coreeanul a înscris golul victorios al Gloriei în propria poartă (min. 92)! Autorii celorlalte patru goluri: Nejneru și Dos Santos, respectiv Jovanovici și Alin Savu. A arbitrat focșăneanul Ionică Serea.

▸ **Unirea Urziceni - Dinamo 0-0.** Un punct mare pentru gazde, care au jucat în inferioritate 50 de minute. Pentru un fault grosolan, brazilianul Gomez a fost eliminat în min. 40. Calitatea jocului a lăsat de dorit. Curajos arbitrajul lui Istvan Covacs (Carei).

▸ **Poli Iași - FC Vaslui 0-1.** Derbiul Moldovei a fost încredințat unui arbitru UEFA - bucureșteanul Alexandru Tudor. Pe fondul unui joc modest al gazdelor, cu un atac ca și inexistent, vasluienii s-au impus de justețe. Golul de trei puncte l-a avut ca autor pe Temwanjera. În ultimele minute, ieșeanul Ad.Ilie a fost eliminat.

▸ **Ceahlăul Piatra Neamț - Gloria Bistrița 2-0**. Cu un adversar care a făcut mai mult figurație, pietrărenii au obținut un succes clar: 2-0. Cele două goluri au fost marcate de M.Oprea și Doicaru. A arbitrat bucureșteanul Aurelian Bogaciu.

▸ **Steaua - Oțelul 3-1**. Meci frumos în Ghencea, unde s-au adunat peste 20.000 de spectatori. Succesul de public și atmosfera creată se datorează revenirii la cârma echipei gazdă a lui Marius Lăcătuș - simbolul grupării steliste. Nu va trece multă vreme și lumea va uita de Becali! Chiar dacă au pierdut, elevii lui Grigoraș nu s-au făcut de rușine.

▸ **Universitatea Craiova - Poli Timișoara 2-1**. A patra victorie a oltenilor, obținută cu mare dificultate. Terenul greu și ploaia i-au supus pe jucători la eforturi suplimentare. Marcatori: Costea și Baird, respectiv, Gigel Bucur. Oltenii au jucat în zece, din min. 67, Bărboianu fiind eliminat de vâlceanul Teodor Crăciunescu.

▸ Ultimele trei partide ale acestei runde se vor disputa astăzi: **Pandurii Tg.Jiu - Rapid** (ora 14,00 - Kanal D), **Farul Constanța - Dacia Mioveni** (ora 18,30 - Telesport) și **CFR Cluj - U.T.Arad** (ora 20,00 - Național TV).

▸ Etapa viitoare va avea loc pe 3 și 4 noiembrie, după următorul program: **sâmbătă:** "U" Cluj - Ceahlăul Piatra Neamț, OȚELUL - GLORIA BUZĂU (ora 14,00 - Telesport), FC Vaslui - CFR Cluj, Universitatea Craiova - Dinamo; **duminică:** U.T.Arad - Pandurii Tg.Jiu, Gloria Bistrița - Farul Constanța, Dacia Mioveni - Poli Iași, Rapid - Unirea Urziceni și Poli Timișoara - Steaua.

Gh.Arsenie

VOLEI

Primul set pierdut...

CSU Metal - Unic Piatra Neamț 3-1

Ieri seară, amatorii sportului cu mingea la fileu din Galați au fost părtași la cea de-a șasea victorie din acest sezon a echipei favorite. Întâlnind Volei Club Unic Piatra Neamț, voleibalistele CSU Metal și-au trecut în cont încă un succes. Al șaselea din tot atâtea partide disputate în acest sezon.

Gălățencele au început foarte bine meciul și se părea că și-l vor adjudeca tot la zero. Dar a intervenit un moment de respiro și oaspetele au egalat. La 1-1, fetele noastre au trebuit să-și suplimenteze eforturile pentru a fi scutite de emoții și eventuale surprize neplăcute.

Scor final: 3-1 (12, -23, 18, 18), gălățencele pierzând primul set din actualul sezon.

A arbitrat cuplul bucureștean Cornel Malaxia - Nicolae Cristea.

CSU Metal a jucat în formația: Nneka Onyejekwe, Tatiana Liulenova, Diana Neaga, Alina Albu, Ivana Ostojici, Mayvelis Martinez - Ioana Pristavu. A mai evoluat Adriana Dumitru.

După acest meci, Campionatul Divizei A1 se va întrerupe până pe 17 noiembrie, dată când gălățencele vor întâlni, în deplasare, pe Știința Bacău. Întreruperea de aproape trei săptămâni este necesară pentru pregătirile echipei naționale. După cum am mai anunțat, în lotul lărgit au fost convocate și șapte jucătoare de la CSU Metal Galați - echipa campioană en-titre și deținătoarea "Cupei României"

* Într-un meci derbi al Seriei C a Campionatului Național de volei rezervat echipelor de cadete, jucătoarele CSU Metal Galați au dispus de CSS1 Constanța cu scorul de 3-1.

Gh.Arsenie

Goluri GOLURI

FC Brașov - prima înfrângere!

ROMÂNIA. Formația FC Brașov a suferit, ieri, prima înfrângere din acest sezonul al Ligii a II-a, cedând la limită, cu scorul de 1-0, în fața echipei Prefab Modelu, într-un meci restant din etapa a IX-a din Seria I. Într-un alt joc restant din aceeași rundă, Inter Gaz - Sportul Studențesc 1-2. Întâlnirile au fost reprogramate la solicitarea echipelor Sp.Studențesc și FC Brașov, care aveau mulți jucători convocați la loturile naționale de juniori.

FRANȚA. Rezultate înregistrate, marți, în optimile de finală ale Cupei Ligii Franței: Auxerre - OGC Nice 6-2 (după prelungiri), Nancy - Amiens (D2) 1-0, Olympique Marseille - FC Metz 7-6 (după executarea loviturilor de departajare; la finalul prelungirilor scorul a fost 2-2).

GERMANIA. Rezultate înregistrate, marți, în turul al doilea al Cupei Germaniei: Karlsruhe - VfL Wolfsburg 0-1, Alemannia Aachen - VfL Bochum 3-2, Wuppertal (D3) - Hertha Berlin 2-0, Hansa Rostock - Offenbach (D2) 6-0, Schalke 04 - Hanovra 2-0 (după prelungiri).

ANGLIA. Echipa West Ham United s-a calificat, marți, în optimile Cupei Ligii Angliei, după ce a învins, cu scorul de 2-1, formația Coventry.

D.C.Predescu

Partida Marseille - Metz a avut nevoie de penaltiuri

COMPETIȚII
ȘTIRI
REZULTATE

Finaliști la rugby juniori

RUGBY. Reprezentativa României s-a calificat, ieri, în finala Campionatului European de rugby rezervat juniorilor sub 19 ani, după ce a învins, în semifinale, Portugalia, cu scorul de 47-16. În ultimul act al competiției, România va întâlni câștigătoarea semifinalei Rusia - Polonia.

BOX. Pugilistul român Ionuț Gheorghe a ratat calificarea în sferturile de finală ale categoriei 64 kg din cadrul Campionatelor Mondiale de box de la Chicago, fiind eliminat de iranianul Morteza Sepahvand în optimi. Sepahvand s-a impus la puncte, cu scorul de 19-16.

FOTBAL. Noul antrenor al echipei de Liga a II-a Progresul București este Basarab Panduru, care a semnat miercuri contractul cu gruparea din Cotroceni. Panduru îl înlocuiește la conducerea tehnică pe fostul internațional Dennis Șerban.

BASCHET. Echipa de baschet masculin Elba Timișoara a învins, în deplasare, formația ucraineană BC Dnepr, cu scorul de 74-64, în meciul de debut în Eurocup, contând pentru primul tur preliminar al competiției. Returul este programat pe 6 noiembrie, la Timișoara.

RUGBY. Persoane neidentificate au furat, marți seară, o parte din echipamentul sportiv (ghete și tricouri) al componenților echipei naționale de rugby a Rusiei, cazați la Hotelul Student Parc, din București. Rușii se află în Capitală pentru meciul cu România, din Cupa Europeană a Națiunilor, programat duminică.

FOTBAL. Reprezentativa de fotbal under-17 a României s-a calificat în "Turul de Elită", după ce a terminat la egalitate, scor 1-1, meciul cu echipa similară a Germaniei, din ultima etapă a grupei a VI-a, contând pentru primul tur preliminar al Campionatului European. În celălalt meci al grupei, Suedia - Insulele Feroe 5-2. "Turul de Elită" este programat, sub forma a șapte mini-turnee, în lunile februarie și martie 2008. Câștigătoarele acestor grupe se vor califica la turneul final (4-16 mai 2008, în Turcia).

BOX. Fosta campioană europeană la box feminin în 2003, Camelia Negrea, a născut, ieri, la Buzău, o fetiță de 2,900 kg, care va fi botezată Adriana. Negrea a obținut și prima medalie a boxului feminin românesc, bronz la Campionatele Mondiale din 2001.

RUGBY. Antrenorul Jake White (43 de ani) a anunțat că va renunța la conducerea tehnică a reprezentativei de rugby a Africii de Sud, pe care a condus-o la câștigarea Cupei Mondiale din Franța.

FOTBAL. Tehnicianul Ovidiu Stângă a devenit tată pentru a doua oară, ieri, când soția sa a născut un băiat care se va numi Darius Mihai. Ovidiu și Larisa Stângă mai au un băiat, Lucas, în vârstă de trei ani.

BASCHET. Echipa UT-CRE Cluj a învins, pe teren propriu, cu scorul de 109-26, formația Someș Dej, într-un meci din etapa a III-a a Diviziei A de baschet feminin.

VOLEI. Reprezentativa masculină de volei a României va evolua în grupa A a preliminariilor Campionatului European din 2009, în cazul în care va trece de Luxemburg, în partidele de precalificare (6 și 11 mai 2008). În grupa A se mai află Slovacia, Ucraina și Cehia. La feminin, România va juca în grupa C, alături de Azerbaidjan, Spania și învingătoarea din partida Macedonia - Islanda.

D.C.Predescu

nou!
Peste 43.000 de cititori virtuali / lună
Peste 43.000 de potenţiali clienţi pentru tine
Viata Libera - Galati, ROMANIA
Reclamă în „Viaţa liberă" - ediţia on-line
Back
Caută acum !
Address www.viata-libera.ro

PUBLICITATE

Anunţuri GRATIS Online
IMOBILIARE
AUTO
PIAŢA MUNCII
TRANSPORTURI
ELECTRONICE
AGRICULTURĂ
MATRIMONIALE
DIVERSE
www.viata-libera.ro

Atenţie! Pentru mare publicitate contactaţi DEPARTAMENTUL PUBLICITATE:
Galaţi, str. Domnească nr. 68, tel: 0236 460719 e-mail: pub@viata-libera.ro, www.viata-libera.ro

VREŢI SĂ VĂ FACEŢI RECLAMĂ? SUNAŢI LA Tel. 460 719, Fax 460 875

Decese

CHRISTIAN COMPANY
LIDER Servicii Funerare Complete!
Magazin & transport FUNERAR.
15 modele SICRIE de la 125lei
UNIC! Fotoceramica ITALIA!
NON STOP!320 700, 0745 781 785
MAGAZIN vizavi de Mc Donald's
GARANTAT cele mai mici preturi!

SC VILLMAR OFERĂ SERVICII FUNERARE COMPLETE, TRANSPORT URBAN-INTERURBAN, AUTOFUNERARE SPECIALE, MERCEDES BENZ. REALIZĂM FOTO CERAMICĂ ALB-NEGRU ŞI COLOR, PREŢURI AVANTAJOASE. NE GĂSIŢI PE STR. CEZAR NR. 23, MICRO 39, VIZAVI STAŢIA PETROM, TRAIAN 55 VIZAVI DE CENTRUL CULTURAL DUNĂREA DE JOS. 0236319390, 0722474704. (0017472/NC-1278)

• **Suntem alături de Doinița, în aceste momente grele, la pierderea tatălui. Sincere condoleanțe.**

Colegele de la Analize economice.

• **NOVOMATIC, 461123, 0744610252 SERVICII FUNERARE, TRANSPORT URBAN, INTERURBAN, MAGAZIN,** parter, bloc Turn, **VIZAVI SALA SPORTURILOR-BAZINUL OLIMPIC.** (01.07.BC.8/NC-1274)

• Asistentul principal Tofan Tănase, autorizat pentru ÎMBĂLSĂMĂRI, răspunde solicitărilor prin 418264, 0744477943. (008806/NC-1898)

• SC SIPRAV DN 26 VIZAVI DE PISCINA OLIMPIC HOUSE OFERĂ SERVICII POMPE FUNEBRE COMPLEXE, ARTICOLE ÎNMORMÂNTĂRI ŞI POMENIRI, TRANSPORT NON STOP. 0751112926, 0723649139. (0016505/PF/52572)

• CNUP LICĂ

Ai fost un soţ ideal, un tată minunat şi un bunic desăvârşit. Despărţirea îmi rupe inima. Vei trăi veşnic în sufletul meu. Cortegiul va pleca astăzi, ora 12,00 de la Biserica "Sf. Ana", Micro 19. Soţia. (008971/NC-53005)

• CNUP LICĂ

Am pierdut un tată model cu conduită morală şi profesională, cu dărnicie şi noblețe. Dumnezeu să-l odihnească în pace. Fiica şi ginerele. (008971/NC-53007)

• Scumpul nostru bunic

CNUP LICĂ te vom iubi întotdeauna, sufletele noastre suferă simţind durere mai presus de orice. Nimeni şi nimic nu te va înlocui. Te vom iubi etern. Domnul să te primească în Rai. Nepoţii tăi iubiţi. (008971/NC-53009)

• Suntem alături de familia îndoliată la greaua pierdere a dragului nostru

ŞTEFAN VASILACHE. Verişorii. (009114/NC-53459)

• Colectivul Casei Judeţene de Pensii este alături de familia Vasilache în momentele grelei încercări pricinuite de trecerea în eternitate a celui care a fost procuror VASILACHE ŞTEFAN. Sincere condoleanțe. (008145/NC-53460)

• Suntem alături de familia îndoliată la pierderea bunului nostru prieten

VASILACHE ŞTEFAN. Ne rugăm la Bunul Dumnezeu să-l aşeze în lumea celor drepţi. Fani Sîngiu. (009114/NC-53468)

• **Suntem alături de colegul nostru doctor Cosma Țapliuc, în aceste momente de grea cumpănă, când se desparte pentru totdeauna de omul care i-a fost alături o viață, soția sa doctor EUGENIA ȚAPLIUC. Dumnezeu să o odihnească în pace! Sincere condoleanțe familiei îndoliate.**

Doctor Aurelia Romilă şi colectivul secţiei Geriatrie-Gerontologie.

• **Încă un om deosebit a plecat dintre noi. Suntem alături de domnul doctor Cosma Țapliuc, greu încercat de pierderea soției, doctorița EUGENIA ȚAPLIUC. Condoleanțe familiei.**

Florentina, Dan Basarab şi Katia Nanu.

• Suntem alături de familia Țapliuc în greaua pierdere suferită. Dumnezeu să o odihnească pe draga de PUICA. Fam. Vesa. (009111/NC-53320)

• Suntem alături de prietenii noştri Andrada şi Sorin la greaua suferință datorată pierderii mamei dr. EUGENIA ȚAPLIUC. Fam. Ciprian Cotigă. (008114/NC-53346)

• La trecerea în neființă a doamnei dr. ȚAPLIUC EUGENIA, sincere condoleanțe familiei îndurerate. Fam. dr. Cornea. (008101/NC-53360)

• Laboratorul de Medicină Nucleară este alături de familia dr. Țapliuc la greaua suferință pricinuită de dispariția doamnei dr. ȚAPLIUC EUGENIA. Condoleanțe şi Dumnezeu s-o odihnească. Lab. Med. Nucleară. (009125/NC-53379)

• Suntem alături de familia dr. Țapliuc în urma pierderii dureroase a soției, mamei şi prietenei noastre dr. ȚAPLIUC EUGENIA. Dumnezeu s-o odihnească în pace. Fam. dr. Bugeag Gheorghe. (009124/NC-53387)

• Sincere condoleanțe pentru decesul doamnei doctor ȚAPLIUC EUGENIA. Suntem alături de familia greu încercată. Dumnezeu s-o odihnească. Fam. dr. Stătescu Laurențiu. (008148/NC-53403)

• Dr. Vasile Rodica împreună cu colectivul Secției Oncologie, Spitalul Județean sunt alături de dr. Țapliuc Cosma în momentele grele pricinuite de decesul soției dr. ȚAPLIUC EUGENIA (PUICA). Sincere condoleanțe. (008148/NC-53407)

• Sunt alături de familia îndoliată la dispariția celei care a fost dr. ȚAPLIUC EUGENIA. Sincere condoleanțe. Dumnezeu să o aibă în pază. Beatrice. (009138/NC-53410)

• Familia dr. Botezatu Dan şi Lucia este alături de familia dr. Țapliuc Cosma în aceste momente de grea încercare cauzate de pierderea celei care a fost doctor ȚAPLIUC EUGENIA. Dumnezeu să o odihnească în pace. (008148/NC-53416)

• Secția de Gastroenterologie este alături de domnul dr. Țapliuc Cosma față de grava pierdere pricinuită prin dispariția prematură a soției. Dumnezeu să o odihnească. (008148/NC-53421)

• Sunt alături de distinsul meu coleg dr. Țapliuc Cosma la greaua încercare prin care trece. Condoleanțe familiei îndoliate. Dr. Şerban Elisabeta. (008148/NC-53432)

• Cu regret şi tristețe în suflet suntem alături de colegul nostru dr. Țapliuc Cosma în momentele de grea încercare prin care trece, prin pierderea soției şi colegei noastre dr. ȚAPLIUC EUGENIA. Sincere condoleanțe. Fam. dr. Gogulescu. (008148/NC-53434)

• Familia dr. Trifan Gogu, cu durere în suflet exprimă sincere condoleanțe către dr. Țapliuc Trică şi nepoților noştri Sorin şi Andrada Frăsina, la trecerea în neființă a scumpei noastre dr. ȚAPLIUC PUICA. Dumnezeu s-o odihnească în pace. (009131/NC-53440)

• Suntem alături de Andrada şi Sorin la greaua pierdere pricinuită de desesul fulgerător al mamei şi transmitem condoleanțe familiei. Gabi şi Maria. (008113/NC-53469)

• În urma ta,

MITINCU GERARD COSTEL, rămân doar amintiri, durere şi speranță că ne vei veghea de lângă îngeri. Nu te vom uita niciodată. Sora Lulu şi nepotul Robert. (008121/NC-53476)

• Viața nu valorează nimic, dar nimic nu e mai de preț ca viața. Sincere condoleanțe familiei Mitincu pentru pierderea suferită. Dumnezeu să-l odihnească. Colectivul parcare Popescu. (008121/NC-53478)

• Zi de toamnă tristă în care lacrimile şi frunzele se împletesc, ai lăsat în sufletele noastre un gol imens. Vei rămâne veşnic în inimile noastre

MITINCU GERARD. Iulia şi Silviu, soția şi copilul. Defunctul va fi depus la Casa mortuară din bdul Coşbuc şi cortegiul va pleca vineri, ora 12,00. (008121/NC-53484)

• În toamna rece rău de lacrimi varsă mama şi tatăl după lumina ochilor lor

COSTEL GERARD MITINCU pe care Dumnezeu l-a chemat prea repede la El. Dumnezeu să-l odihnească în pace. (008121/NC-53500)

• Regretele vin întotdeauna prea târziu. Există un Dumnezeu ce hotărăşte destinele şi le modelează după voința Sa. Dumnezeu să-l ierte - MITINCU GERARD COSTEL. Colectivul mag. Cocor. (008121/NC-53504)

• Suntem alături de prietena noastră, Cristina Toader, la durerea pricinuită de decesul bunicului (nea GRIGORE). Fam. Trofin. (008152/NC-53523)

• Suntem alături de prietena noastră Mariana Toader, la greaua pierdere pricinuită de decesul tatălui. Fam. Bocăneală. (008152/NC-53528)

• Suntem alături de Sorin şi Andrada în aceste clipe grele pricinuite de dispariția mamei şi soacrei dr. EUGENIA ȚAPLIUC. Condoleanțe familiei. Andrei şi Florentina Prodrom. (0017494/NC-53534)

• Colectivul Secției Neurologie transmite sincere condoleanțe familiei dr. C.Țapliuc, în momentele grele pricinuite de decesul neaşteptat al doamnei dr. EUGENIA ȚAPLIUC. (0017486/NC-53541)

• Fam. Costăchel este alături de fam. Țapliuc şi Frăsina la pierderea neaşteptată a dnei dr. EUGENIA ȚAPLIUC. Dumnezeu s-o odihnească în pace! (0017487/NC-53546)

• Dan, Dana Forsea sunt alături de dr. Țapliuc. Condoleanțe. (0017483/NC-53549)

• Sincere condoleanțe familiei îndoliate a dr. Țapliuc la trecerea în neființă a dnei dr. ȚAPLIUC EUGENIA. Fam. dr. Şerban Constantin şi dr. Şerban Costin. (0017479/NC-53570)

• Margareta Kiss regretă profund moartea fulgerătoare, nedreaptă şi prematură a iubitei sale prietene dr. PUICA ȚAPLIUC. Dormi în pace PUICUȚA dragă. Dumnezeu să aibă grijă de sufletul tău. (009155/NC-53594)

• Sincere condoleanțe pentru dr. ȚAPLIUC EUGENIA şi sunt alături de familia îndoliată. Col. r. Stamate Eugen. (008173/NC-53609)

• A încetat din viață buna noastră mamă

PAMFILE TUDORIȚA. A fost poştăriță. Nu te vom uita niciodată, copiii şi nepoții, Geta. Este depusă la Biserica "Sf. Haralambie". Înmormântarea, astăzi, Cimitirul "Sf. Lazăr". (008170/NC-53610)

• Colectivul secției Neonatologie a Spitalului Județean este cu sinceritate alături de dl dr. Țapliuc în momentul despărțirii de dna dr. EUGENIA ȚAPLIUC. Dumnezeu să o odihnească. (008163/NC-53612)

• Suntem alături de familia îndurerată de pierderea doamnei dr. ȚAPLIUC EUGENIA. Sincere condoleanțe. Fam. Vasilcan şi Taranenco. (008164/NC-53614)

• Colectivul Şcolii Gimnaziale Elena Doamna este alături de dna profesoară Mihalachi Viorica la greaua pierdere pricinuită de trecerea la cele veşnice a tatălui dânsei. Sincere condoleanțe. Dumnezeu să-l ierte. (009168/NC-53655)

• Locatarii blocului T1 din Țiglina 2 anunță cu regret trecerea în neființă a domnului SĂGEATĂ DUMITRU. Sincere condoleanțe. (008204/NC-53657)

• Comitetul Director al Spitalului Județean transmite sincere condoleanțe dlui dr. Cosma Țapliuc la trecerea în neființă a distinsei sale soții, dr. EUGENIA ȚAPLIUC. Dumnezeu să o ierte. (vl/NC-53659)

• Medicii Spitalului Clinic de Urgență sunt alături de colegul lor dr. Cosma Țapliuc în momentele grele ale despărțirii de soția sa, dr. EUGENIA ȚAPLIUC. (vl/NC-53660)

• Suntem alături de familie la imensa pierdere a celei care a fost dr. EUGENIA ȚAPLIUC. Sincere condoleanțe familiei îndurerate. Familia Lili şi Marin Crăciun. (vl/NC-53661)

• **Familiile Marica şi Mavrodin transmit sincere condoleanțe familiilor Țapliuc şi Frăsâna pentru greaua pierdere suferită în urma decesului dnei ȚAPLIUC EUGENIA. (008119/NC-53337)**

• **Suntem alături de familia dr. Țapliuc la greaua pierdere a celei care a fost dr. EUGENIA ȚAPLIUC. Dumnezeu să o odihnească. Fam. Voicu Comănescu şi Robert Lupaşcu. (0017495/NC-53654)**

• Anunțăm cu durere în suflete că după o lungă şi grea suferință a plecat dintre noi dragul nostru soț, tată şi bunic

ZAHARIA GHIȚĂ, 66 ani. Dumnezeu să aibă grijă de sufletul lui bun. Veşnică amintire. Soția, copiii, ginerele şi nepotul. Trupul neînsuflețit este depus la Capela Cimitirului Sf. Lazăr. Înmormântarea astăzi 1 noiembrie 2007, ora 11,30. (008053/NC-53132)

• La ceas de tristețe şi durere când părintele drag ZAHARIA GHIȚĂ, 66 ani s-a stins suntem alături de colega noastră Mariana Gugoaşe. Sincere condoleanțe. Dumnezeu să-l odihnească în pace. Drăgă, Dan, Liviu. (008052/NC-53136)

• Ne-a părăsit fulgerător pentru totdeauna, scumpa noastră PUICA... (EUGENIA ȚAPLIUC). Corpul neînsuflețit se află depus la capela înălțarea Domnului din Țiglina II. Înmormântarea va avea loc astăzi, ora 12,00. Fam. Țapliuc. (008148/NC-53312)

• Cu inimile întristate ne rugăm bunului Dumnezeu să primească alături sufletul dragii noastre prietene dr. EUGENIA ȚAPLIUC. Sincere condoleanțe familiei îndurerate. Elena şi Valentin Țurlan. (009103/NC-53325)

• Îndureraţi de decesul dr. EUGENIA ȚAPLIUC, transmitem domnului doctor Cosma Țapliuc şi copiilor sincere condoleanțe. Familia dr. Mihaela Lungu. (009102/NC-53330)

• Suntem alături de familia Țapliuc şi deplângem pierderea fulgerătoare a celei care a fost doctor ȚAPLIUC EUGENIA, om deosebit de o mare noblețe sufletească. Nu o vom uita niciodată. Fam. Goldenberg. (009098/NC-53333)

• Regretăm profund dispariția fulgerătoare a dnei dr. ȚAPLIUC EUGENIA. Transmitem pe această cale condoleanțe familiei îndurerate. Dumnezeu s-o odihnească. Fam. Botez. (008111/NC-53351)

• Cu durere în suflet familia Calistru N. transmite condoleanțe familiei în urma trecerii în neființă a dr. ȚAPLIUC EUGENIA. Dumnezeu s-o odihnească. (008110/NC-53355)

• FULGERĂTOR ŞI NEDREPT A TRECUT ÎN NEFIINȚĂ RENUMIT OM ŞI MEDIC **DR. ȚAPLIUC EUGENIA**, MENTORUL ŞI NAŞA NOASTRĂ. FAM. CIPRIAN ŞI COSMIN RUSEA. (008101/NC-53364)

• Cu tot sufletul suntem alături de cuscrul nostru dr. Țapliuc Trică şi nora Andrada în aceste momente grele, când se despart de iubita lor soție şi mamă dr. EUGENIA ȚAPLIUC (PUICĂ). Nu vom uita niciodată bunătatea, generozitatea şi blândețea ei. Dumnezeu să o ierte. Cuscrii: Geta şi Florin Frăsina. (008125/NC-53369)

• Suntem alături de dr. Țapliuc Cosma şi de familia Frăsina în aceste clipe de mare durere pricinuită de trecerea în neființă a celei care a fost dr. ȚAPLIUC EUGENIA. Dumnezeu să o odihnească în pace. Fam. Aprodu. (008143/NC-53373)

• Am pierdut o bună prietenă, dr. ȚAPLIUC EUGENIA, care ne-a părăsit trecând fulgerător în neființă. Dumnezeu să-i odihnească sufletul bun. Gabriela Duțu. (008143/NC-53391)

• Regretăm profund dispariția fulgerătoare a bunei noastre **dr. PUICA ȚAPLIUC.** Transmitem sincere condoleanțe întregii familii. Familiile Palade şi Păladescu. (008153/NC-53398)

• Suntem alături de familia Țapliuc şi Frăsină în aceste momente de grea încercare prin care trec, în urma decesului soției şi mamei dr. EUGENIA ȚAPLIUC. Sincere condoleanțe. Fam. Popescu Emilian şi Radu. (008138/NC-53426)

• Colectivul Secției Obstetrică-Ginecologie I a Spitalului Clinic de Urgență Galați este alături de dr. Țapliuc Cosma în momentele de grea încercare pricinuită de decesul soției dr. ȚAPLIUC EUGENIA. Sincere condoleanțe. (008148/NC-53428)

• Colectivul Secției Obstetrică-Ginecologie II a Spitalului Clinic de Urgență Galați transmite familiei dr. Țapliuc Cosma sincere condoleanțe. Împărtăşim durerea familiei prin pierderea celei care a fost dr. ȚAPLIUC EUGENIA. (008148/NC-53430)

• Cu adâncă pioşenie, ne luăm rămas bun de la cel care ne-a fost părinte spiritual, un om deosebit,naşul nostru,

ŞTEFAN VASILACHE. Finii Carmen şi Mihai Hulea. (009112/NC-53454)

• S-a stins din viață neaşteptat de repede buna şi generoasa noastră prietenă, medic, soție, mamă şi bunică dr. ȚAPLIUC EUGENIA DRAGA. Ne alăturăm tuturor prietenilor şi-l rugăm pe bunul Dumnezeu să o primească şi să o odihnească în pace. Suntem alături de Trică, Andra, Sorin, Andrei şi Ioana în pierderea ființei dragi şi transmitem condoleanțe. Mare păcat şi grea despărțire. Fam. ing. Mircea Stegărescu, ing. Stegărescu Radu Cristian şi Nae Mariana. (009122/NC-53456)

• Porțile cerului s-au deschis pentru tine, VASILACHE ŞTEFAN - 51 ani. Nu vom înțelege niciodată cum poate eternitatea să răpească un om tânăr care mai avea multe de făcut în viață, tu vei lipsi de lângă noi dar nu şi din sufletele noastre. Cu durere şi lacrimi, fratele, nepoții şi cumnata. (008087/NC-53457)

• Colegii Agenției Fincop Galați transmit sincere condoleanțe familiei Florescu, împărtăşindu-i momentele dureroase prin care trece. (009109/NC-53465)

• Suntem alături de colega noastră Katy, la greaua încercare pricinuită de decesul fulgerător al tatălui GHERMAN ANTON şi transmitem sincere condoleanțe. Colectivul firmei S.C. Varoga Impex SRL. (008108/NC-53472)

• Colectivul din Depoul Galați este alături de colega lor Drîmbu Florica la decesul mamei sale GEORGETA IORDACHE. Dumnezeu s-o odihnească. (008096/NC-53473)

• Didina, soție şi Verginica, fiică mulțumesc din tot sufletul vecinilor şi tuturor prietenilor din Galați şi celor din alte localități, care au participat cu multă mâhnire la înmormântarea dragului lor care a fost, TRAIAN IONESCU, decedat după o lungă şi grea suferință. Dumnezeu să-l odihnească. (008134/NC-53517)

• Cruntă şi nedreaptă este soarta Mariei Vasilache, care trece astăzi prin clipe grele când, după ce în urmă cu 4 ani se despărțea de neprețuita ei mamă, este supusă unei alte nenorociri, aceea de a-şi pierde inegalabilul ei TATĂ, procurorul ŞTEFAN VASILACHE, care pleacă de lângă ea lăsând-o fără alinare şi ajutorare, acum când Maria avea nevoie mai mult ca oricând. Colegii din cls.I-IV de la Şcoala "Petru Rareş" Galați împreună cu dna învățătoare Palade Dragomira sunt alături de Maria şi familia îndoliată la imensa şi insuportabila pierdere. Dumnezeu să-l odihnească. (0016862/NC-53545)

• Durerea este imensă, niciun cuvânt nu mă mai poate consola în aceste clipe grele când mă despart de scumpa mea mamă

VASILEV DOMNICA, 70 ani. Sunt convinsă că de acolo de sus mă vei veghea şi ocroti aşa cum ai făcut tot timpul vieții tale. Nu am mai apucat să te văd în viață, păcat. Dumnezeu te-a luat la El prea devreme. Rămâi cu bine scumpa mea mamă. Dumnezeu să te ierte. Ana. (0016864/NC-53555)

• Cu durere în suflet anunțăm dispariția prematură şi nedreaptă a bunului nostru prieten ŞTEFAN VASILACHE. Suntem alături de Maria şi de întreaga familie în aceste momente grele. Dumnezeu să-l ierte! Familiile Vlad şi Bucă. (0016859/NC-53554)

• Deplângem pierderea fulgerătoare a naşei noastre dr. ȚAPLIUC EUGENIA şi împărtăşim durerea despărțirii alături de familie. Dumnezeu s-o ierte şi s-o aşeze în lumea celor drepți. Fam. doctor Vasiliu Paul. (0016854/NC-53557)

• Cu lacrimi în ochi, cu inima frântă de durere anunț dispariția fulgerătoare a scumpei mele bunici

VASILEV DOMNICA, 70 ani. Bunătatea ta şi iubirea pe care mi-ai purtat-o au făcut din tine cea mai iubită bunică din lume. Ai plecat când aveam cea mai mare nevoie de tine. Golul imens lăsat în sufletul meu nu-l va umple niciodată nimeni. Te-am iubit şi te voi iubi mereu. Adio, MAMAIA... Dumnezeu să te odihnească în pace. Dragoş. (0016864/NC-53561)

• Deplângem trecerea în neființă a bunei noastre colege dr. EUGENIA ȚAPLIUC. Transmitem sincere condoleanțe familiei. Dumnezeu să o odihnească în pace! Policlinica Danubius Medica dr. Borşciov. (0016855/NC-53565)

• Cu inima împietrită anunț dispariția scumpei mele soții

VASILEV DOMNICA, 70 ani. O inimă bună a încetat să mai bată, un suflet bun s-a ridicat la cer. Dumnezeu să aibă grijă de sufletul tău. Odihneşte-te în pace, draga mea soție. Înmormântarea va avea loc în 2.11.2007, ora 11,00, com. Carcaliu, jud. Tulcea. (0016864/NC-53568)

• Cu durere în suflet anunțăm decesul celei care a fost scumpa noastră mamă şi bunică

VASILEV DOMNICA, 70 ani. Nu te vom uita niciodată. Vei rămâne veşnic în mintea noastră. Odihneşte-te în pace. Andrei - fiu, Ana - noră, Cristina - nepoată. (0016864/NC-53573)

• Regretăm nespus de mult dispariția celui care a fost VASILACHE ŞTEFAN şi suntem alături de familie în aceste clipe. Dumnezeu să-l ierte. Familia Ivaşcu Sandu. (008189/NC-53586)

• Colectivul secției Bloc Naşteri al Spitalului Județean este alături de dr. Țapliuc la durerea pricinuită de pierderea soției sale ȚAPLIUC EUGENIA. Sincere condoleanțe. Dumnezeu să o odihnească în pace. (008194/NC-53602)

• Cu durere în suflet familia anunță decesul celui care a fost soț, tată şi bunic iubitor HUZUM GHEORGHE. Slujba de înmormântare are loc astăzi, 1 noiembrie, ora 11,00 la Biserica Mavrodin iar înmormântarea, la ora 12,00 la Cimitirul Eternitatea. (008183/NC-53607)

• Soacra, fiica şi cumnații cu durere deplâng dispariția prematură a dragului lor VASILACHE ŞTEFAN. Odihnească-se în pace alături de soția lui SĂFTICA. Dumnezeu să-l ierte. Fam. Făinărea şi Maria Vasilache. (008158/NC-53618)

• Întregul colectiv al Centrului Medical Irina - Galați se alătură domnului dr. Cosma Țapliuc în aceste momente de profundă durere, la trecerea în eternitate a distinsei sale soții dr. EUGENIA ȚAPLIUC medic primar ortoped. Dumnezeu să o ierte şi să-i vegheze odihna veşnică. Sincere condoleanțe. (0016593/NC-53634)

• Profund îndureraţi ne alăturăm familiei domnului dr. Țapliuc Cosma în aceste clipe de maximă durere pricinuite de trecerea la cele veşnice a distinsei doamne dr. ȚAPLIUC EUGENIA, medic primar ortoped. Dumnezeu să o aşeze în rândurile drepților şi să-i vegheze odihna veşnică. Sincere condoleanțe. Fam. dr. Mihai Geambaşu. (0016593/NC-53637)

• Profund îndureraţi ne alăturăm familiei domnului dr. Țapliuc Cosma în aceste clipe de maximă durere pricinuite de trecerea la cele veşnice a distinsei doamne dr. ȚAPLIUC EUGENIA, medic primar ortoped. Dumnezeu să o aşeze în rândurile drepților şi să-i vegheze odihna veşnică. Sincere condoleanțe. Fam. ing. Silviu Prundiş. (0016593/NC-53641)

• Cu profundă durere, ne alăturăm domnului dr. Cosma Țapliuc, Andrada şi Sorin Frăsina, la pierderea neaşteptată a distinsei doamne dr. EUGENIA ȚAPLIUC, medic primar ortoped. Dumnezeu să o ierte şi să o odihnească în pace. Iuri şi Doina Stan. (0016593/NC-53644)

• Geta şi Andu Teodorescu sunt alături de întreaga familie îndoliată la greaua încercare pricinuită de pierderea celei care a fost un om deosebit şi o bună prietenă **PUICA ȚAPLIUC,** pe care o regretăm şi nu o vom uita niciodată. (008201/NC-53656)

• Colectivul de medici din Secția Medicală II Spitalul Județean Galați transmite sincere condoleanțe domnului dr. Cosma Țapliuc la trecerea în neființă sale dr. EUGENIA ȚAPLIUC. Dumnezeu s-o odihnească în pace. (009165/NC-53658)

• Sunt alături de familie la imensa pierdere a omului de o înaltă ținută morală şi profesionalism dr. ȚAPLIUC EUGENIA (PUICA). Dumnezeu să-i odihnească sufletul său mare. Ing. chim. Ungurianu Cornelia. (vl/NC-53662)

• Regretăm profund trecerea în neființă a celei care a fost un om şi o colegă deosebită, de un înalt profesionalism dr. ȚAPLIUC EUGENIA (PUICA) şi transmitem sincere condoleanțe familiei îndurerate. Dumnezeu s-o odihnească în pace. Familia dr. Ungurianu Sorin. (vl/NC-53663)

• Colectivul Autorității de Sănătate Publică Galați transmite sincere condoleanțe domnului dr. Țapliuc Cosma la marea pierdere pricinuită de trecerea în neființă a soției dr. ȚAPLIUC EUGENIA. Dumnezeu să o ierte. (vl/NC-53664)

• **Colectivul SC Arabesque SRL Galați este alături de colegul ing. Radu Viorel, şef serviciu SSM -SU, la greaua încercare prin care trece în urma decesului socrului său. Sincere condoleanțe întregii familii. (10/7/bc/58/NC-52880)**

• **Sincere condoleanțe colegului Gugoaşe Cornel, la decesul tatălui socru. Dumnezeu să-l ierte. Colectivul de tehnicieni dentari Micro 38. (008084/NC-53157)**

• **Colectivul SC Amardi SRL este alături de familia Frăsină la greaua pierdere pricinuită de decesul mamei (soacrei) ȚAPLIUC EUGENIA. Sincere condoleanțe. (009088/NC-53315)**

• **A plecat dintre noi urcându-se la ceruri un suflet nobil, o prietenă iubită, doctor EUGENIA (PUICA) ȚAPLIUC. Oricâte cuvinte am spune sunt prea puține. Restul este tăcere şi tristețe. Dumnezeu s-o odihnească în pace. Fam. Silvia şi G. Stegărescu. (008116/NC-53343)**

• **Centrul Medical Galați, fosta Policlinică Municipală regretă dispariția fulgerătoare a celei care a fost doctor ȚAPLIUC EUGENIA, om şi medic de o noblețe sufletească deosebită. Sincere condoleanțe familiei îndoliate. (009128/NC-53395)**

• **Ne-a părăsit fulgerător o desăvârşită doctoriță, mamă, soție, bunică şi prietenă PUICA ȚAPLIUC. Suntem alături de familia îndoliată. Dumnezeu să o odihnească. Fam. dr. Bucatanschi. (008148/NC-53400)**

• **Cu inimile îndurerate anunțăm trecerea în neființă a bunului nostru tată şi fiu**

VASILACHE ŞTEFAN. Despărțirea ne rupe inimile. Vei trăi veşnic în sufletele noastre împietrite de durere. Tati, de acolo, de sus, dintre îngeri să-mi călăuzeşti mereu paşii. Te voi iubi veşnic. Maria. (009114/NC-53444)

• **Suntem îndureraţi şi dezorientați de plecarea dintre noi a bunei noastre prietene PUICA ȚAPLIUC. Dumnezeu să-i odihnească în pace sufletul ei bun. Fam. Lucia şi Aurel Popa. (008128/NC-53445)**

• **Familia dr. Dimitriu Rodica şi Costel este alături de dl dr. Țapliuc în aceste momente grele prin pierderea soției şi transmit sincere condoleanțe. Dumnezeu să o odihnească în pace. (008135/NC-53451)**

• **În zi de toamnă ai plecat de lângă cei dragi lăsând în urmă un gol imens în sufletele noastre. Să ai lumină şi Dumnezeu să te odihnească,**

nea FANI. Alex şi Vio. Înhumarea, astăzi, ora 11,00 la Cimitirul Cătuşa. Corpul neînsuflețit se află depus la Casa Mortuară de pe bdul Coşbuc. (009114/NC-53452)

• **Colectivul serviciului Cazier judiciar din cadrul Inspectoratului de Poliție al Județului Galați, cu adâncă mâhnire, deplânge trecerea în neființă a celui care a fost procuror**

VASILACHE ŞTEFAN

om deosebit, de mare noblețe sufletească. Suntem alături de familia îndoliată. Dumnezeu să-l odihnească în pace. (009119/NC-53458)

• **Pe drum de stele, către o lume mai bună a pornit pe 30.10.2007 cel care a fost procuror VASILACHE ŞTEFAN. Ne alăturăm familiei îndoliate cu o floare, o rugăciune şi o lumânare pentru o candelă a vieții ce prea timpuriu s-a stins. Dumnezeu să-l odihnească în pace. Familia Modiga. (008144/NC-53462)**

• **Împărtăşim durerea nemărginită a familiei Țapliuc în clipele grele ale despărțirii de neprețuita soție, mamă, bunică şi reputat medic, dr. EUGENIA ȚAPLIUC. Dumnezeu să o odihnească în pace.**

Oana, Adriana şi Marius Mototolea.

(vl/NC-53653)

• **Suntem alături de doamna Babin şi o asigurăm de toată compasiunea în aceste momente grele pricinuite de decesul soțului BABIN ION. Dumnezeu să-l ierte. Locatarii blocului B7, sc. II, Țiglina III. (VL/NC-53475)**

• **Profund îndureraţi suntem alături de Trică şi întreaga familie în aceste momente grele, la trecerea în neființă a prietenei noastre dr. EUGENIA ȚAPLIUC. Fie ca Dumnezeu să aibă în pază sufletul tău bun, dragă PUICA. Fam. Rotaru. (009158/NC-53576)**

• **Colectivul secției Obstetrică fiziologică din cadrul Spitalului Clinic "Sf. Apostol Andrei" este alături de dnul dr. Țapliuc Cosma în aceste momente de grea încercare pricinuită de trecerea la cele veşnice a soției sale dr. ȚAPLIUC EUGENIA DRAGA. Dumnezeu să o odihnească. (009162/NC-53581)**

• **Familia dr. Cristea Dumitru deplânge dispariția fulgerătoare a prietenei dr. ȚAPLIUC EUGENIA DRAGA şi-i doreşte colegului şi prietenului dr. Țapliuc Cosma (Trică) să poată trece peste greaua suferință pricinuită de pierderea soției. Suntem alături de toți cei care au prețuit-o şi au iubit-o şi-i dorim să se odihnească în pace! (VL/NC-53627)**

• **Colectivul L.S.V.S.A este alături de dna Dumitru Cerasela la durerea pricinuită de trecerea în neființă a socrului. Sincere condoleanțe. Dumnezeu să-l aibă în pază! (VL/NC-53667)**

Comemorări

• Îndurerat şi stingher deplâng misteriosul deces al celei care mi-a fost soră iubitoare, de un desăvârşit umanism,

GHERGHINA PUFU, precum şi a bunului cumnat ANTON PUFU, trecuți la Domnul acum un an şi respectiv 28 ani. Pios omagiu memoriei lor! Gheorghiță. (007054/NC-53436)

• Ai iubit viața şi ai sperat să te însănătoşeşti dar moartea nemiloasă te-a răpit acum patru ani din brațele noastre neputincioase şi porțile cerului s-au deschis pentru cea mai dragă nouă

NICOLETA GIANGU (BELINSCHI). Ne rugăm ca acolo unde ai plecat să găseşti o lume mai bună şi mai liniştită căci toate amintirile frumoase care ne învăluie le-am aşezat în candelă şi le vom păstra veşnic. Dumnezeu să te odihnească în pace. Părinții, sora, cumnatul, fiica şi nepoțica. (009008/NC-53447)

• De patru ani aşteptăm un semn de la tine, de patru ani aşteptăm măcar în vis să te vedem dar tu scumpa mea surioară

NICOLETA GIANGU (BELINSCHI) ai plecat de lângă noi fără să ne înveți cum să putem trăi fără dragostea, zâmbetul şi optimismul tău, cum să putem trăi fără tine. Dumnezeu să te odihnească în linişte şi pace. Sora, cumnatul şi nepoțica. (009008/NC-53453)

• Frunzele ruginii ale toamnei se aştern pentru a patra oară pe mormântul celei mai bune colege

Fondat 1989 Viata liberă

Cartele Pre Pay: Orange, Vodafone, Romtelecom la cele mai bune preţuri, prin cea mai mare reţea de difuzare din Galaţi

Împreună pentru comunicare

ROMTELECOM

Cartele telefonice: 10 RON
Cartele telefonice: 15 RON

preţuri valabile în reţeaua de difuzare a ziarului Viaţa liberă

PUBLICITATE

Joi, 1 Noiembrie 2007

Fondat 1989 Viata liberă

Cartele Pre Pay Vodafone la cele mai bune preţuri prin cea mai mare reţea de difuzare din Galaţi

Acum găseşti în toate chioşcurile

Cartela Vodafone 6 $ 20 RON
Cartela Vodafone 10 $ 33 RON

Pachet Vodafone 17 RON

Atenţie! Pentru mare publicitate contactaţi DEPARTAMENTUL PUBLICITATE:
Galaţi, str. Domnească nr. 68, tel: 0236 460719 e-mail: pub@viata-libera.ro, www.viata-libera.ro

VREŢI SĂ VĂ FACEŢI RECLAMĂ? SUNAŢI LA Tel. 460 719, Fax 460 875

Societate comercială angajează în condiţii avantajoase operatori servicii de curăţenie (femei şi bărbaţi). Relaţii la telefon: 0236326373 sau 0722594990.

SC CCC BLUE TELECOM SA

Angajează:

- inspectori teren

Cerinţe:
- studii tehnice superioare;
- dispoziţie delegaţii în ţară.

CV-urile se pot depune la sediul firmei din str. H. Coandă nr. 5 (depozite) sau se pot trimite prin fax 0236411042.

ANUNŢ CONCURS

Primăria municipiului Galaţi

anunţă concurs
pentru ocuparea posturilor vacante de:

Inspector, clasa I, grad asistent - 2 posturi.

Instituţia Arhitect Şef

Condiţii specifice:
- studii superioare de lungă durată - arhitectură, construcţii;
- vechime în specialitatea studiilor minim un an;
- cunoştinţe operare calculator.

*Concursul va avea loc în data de **15.11.2007, ora 15,00 - proba scrisă**, la sediul din str. Domnească nr. 38.*

***Interviul 16.11.2007, ora 15,00**, la sediul din str. Domnească nr. 38.*

Relaţii suplimentare la tel. 0236/307713, sediul din str. Domnească nr. 38.

SOCIETY SRAC ROMANIAN FOR Certificat Nr. 3765 ISO 9001 QUALITY ASSURANCE

CFPDR ROMANIA

ROMANIA
CENTRUL PENTRU FORMARE PROFESIONALA SI DEZVOLTARE REGIONALA

CERTIFIED IQNet MANAGEMENT SYSTEM

CURSURI DE CALIFICARE PROFESIONALĂ AUTORIZATE DE MINISTERUL MUNCII ŞI MINISTERUL EDUCAŢIEI ŞI CERCETĂRII

www.cfpdr.ro

Protecţia muncii, PSI şi mediu
* Inspector protecţia muncii
- nivel bază (45 ore) - 2 săptămâni
- nivel mediu (90 ore) - 4 săptămâni
* Noţiuni de prim ajutor în domeniul securităţii şi sănătăţii în muncă - 1 săptămână
* Construire şi funcţionare comitete de securitate şi sănătate în muncă - 3 zile
* Servant pompier (iniţiere, perfecţionare, calificare)
* Evaluator de risc privind securitatea şi sănătatea în muncă la nivelul societăţii - 1 săptămână
* Tehnician protecţia mediului - 3 săptămâni
* Cadru tehnic PSI - 2 săptămâni
* Evaluator risc de incendiu (iniţiere în vederea obţinerii certificatului elib. de I.G.S.U. - 7 săptămâni
* Ignifugator(iniţiere în vederea obţinerii atestatului elib. de Centrul de Securitate la Incendiu) - 7 săptămâni
* Managementul situaţiilor de urgenţă - 2 săptămâni

Asistenţă socială
* Asistent personal al persoanelor cu dizabilităţi - 5 săptămâni
* Îngrijitoare bătrâni la domiciliu - 7 săptămâni
* Îngrijitoare copii - 7 săptămâni
* Îngrijitoare bolnavi la domiciliu - 3,5 luni
* Baby sitter - 7 săptămâni
* Asistent social - nivel mediu - 2 săptămâni
* Lucrător social - 3,5 luni
* Asistent maternal - 5 săptămâni
* Masaj - 3 luni

INSPECTOR resurse umane
INSPECTOR protecţia muncii
TEHNICIAN ECOLOG
BUCĂTAR
OSPĂTAR

CURSURI DE CALIFICARE PROFESIONALĂ
Sucursala: Municipiul Galaţi, strada Gării, nr. 18 (prelungirea str. M. Bravu)
Tel.: 0236/419 110, 0788/241 490
e-mail:cfpdrgl@yahoo.com

CURSURI DE CALIFICARE PROFESIONALĂ
Sediul central: Constanţa, Str. Ion Lahovari, nr. 94,
Tel./Fax: 0241/558.115; 024/614.090
Tel.: 0341/106.620;
e-mail: cfpdr@yahoo.com

CURSURI DE CALIFICARE PROFESIONALĂ
Sucursala: Bucureşti, Bd. Dinicu Golescu, nr. 9A, sector 1
Tel.: 021/311 44 37, 0788/241 489, 0723/685 505
e-mail: cfpdr@yahoo.com

REDUCERE 20% pentru elevi, studenţi şi şomeri şi 15% pentru grupuri şi firme.

ÎNSCRIERI ŞI RELAŢII LA TEL.:0236/419 110; 0788/241 490;
Strada Gării, nr. 18(prelung. str. M. Bravu), GALAŢI; e-mail: cfpdrgl@yahoo.com

ÎMPREUNĂ SUNTEM NUMĂRUL 1 ÎN ROMÂNIA!

Oferte de Serviciu

• ANGAJEZ VANZATOARE. TELEFON 0752266665. (SMS/31-10-2007 12:55:43)
• ANGAJEZ TANARA SERIOASA, DINAMICA, PREZENTABILA PENTRU DOMENIUL PUBLICITATII, ORGANIZARE DE EVENIMENTE. ASTEPTAM EMAIL CU C.V. SI POZA LA FOXMODELS@GMAIL.COM (SMS/31-10-2007 10:08:17)
• Studio videochat legal, condiţii deosebite, program flexibil, nu este necesară experienţa, câştiguri 500 –1500 $/lună. 0747098523, 0730533331. (0015598/NC-19371)
• Salon angajează cosmeticiană, cu experienţă în domeniu. 0743044836. (004173/NC-41425)
• Salon primesc ucenici pentru formare coafor, frizerie, cosmetică, manichiură pedichiură (curs terminat sau început). Tel. 0723329556. (004173/NC-41428)
• SC angajează vânzătoare cu experienţă magazin alimentar, salariul 700 lei net cu carte de muncă. 0743317242. (0014383/NC-46997)
• Angajăm frizer(iţă), coafeză, primim ucenici. Tel. 492295. (0015624/NC-47425)
• Muncitori necalificaţi Cehia. Se lucrează în fabrici (muncă de bandă), se asigură transport gratuit. relaţii Brăila, Cuza nr. 32, cam. 19. Tel. 0339401699, 0744117448. (0015664/NC-47688)
• Muncă Italia, urgent, cameriste, restaurant, sanitar, contract 5 luni, 800 E/ lună. 0268416858, 0731078790. (10/07/exr./68m/NC-48040)
• Angajez vânzători pentru magazine alimentare. Relaţii la tel. 0788809739, 0740207719. (006748/NC-49064)
• SC angajează rigipsari, faianţari, zugravi, zugrăviţe. Tel. 453638, 0722441390. (0015801/NC-49131)
• Angajăm agenţi pază şi inginer electronist în sisteme de alarmă. Relaţii la tel. 461696. (0015862/NC-49339)
• Angajăm intendente pentru sală jocuri de noroc. 0740673724. (0015815/NC-49346)
• Secţia Drumuri Naţionale Galaţi organizează, în ziua de 12.11.2007, ora 10,00, la sediul unităţii din str. Traian nr. 397, Galaţi, concurs pentru ocuparea postului de contabil şef secţie. Condiţii: studii superioare Facultatea de Ştiinţe Economice/ specialitatea Finanţe- Contabilitate, vechime min. 5 ani în specialitatea Finanţe-Contabilitate, cunoştinţe op. calculator. Înscrierile şi depunerea dosarelor se vor face până la data de 7.11.07, la sediul unităţii. Relaţii suplimentare la nr. de tel. 462613 biroul Resurse Umane. (0015823/NC-49455)
• SC angajează agenţi pază. Tel. 499599, 0788312469. (0015754/NC-49854)
• Angajez personal video- chat legal (Marinela). 0746765131. (008208/NC-50186)
• Angajăm montator tâmplărie PVC, Al. Se oferă carte de muncă, bonuri de masă. Cerinţe: experienţă (recomandare), permis B. Tel. 0722455351, e-mail: galati@almaterm.ro (0015768/NC-50212)
• Societate de brokeraj în domeniul pensiilor private deschide un sediu în oraşul dvs şi recrutează, pentru colaborare, personal adecvat. Prioritate au cei care au experienţă în acest domeniu. Tel. 0741382573, 0721948829. (008261/NC-50235)

CENTRUL DE PREGATIRE - PERFECTIONARE PERSONAL DOMENIUL RUTIER "STAR "
organizează cursuri pentru atestare:
- persoane desemnate să conducă activitatea de transport marfă - persoane;
- instructori, profesori de legislaţie rutieră;
- consilieri şi conducători auto (ADR);
- şoferi transport mărfuri - persoane;
- conducători auto în regim de taxi.
REDUCERE 20 %
COMPLEX ŢIGLINA I; Tel.:463 220

• SC Percassa SRL angajează cu CM rigipsari, zugravi, faianţari, electrician, instalator. Tel. 479828, 0723215163. (0015845/NC-50370)
• Studio profesionist videochat angajează majore, salarizare 500- 1500 $, oferim cazare. Tel. 0744570933. (008195/NC-50373)
• Angajăm femeie serviciu bar zona Micro 19. Tel. 313332. (007175/NC-50409)
• SC Bedana SRL angajează brutari, cocători şi modelatori. Relaţii la tel. 320002, 0724378635. (008396/NC-50809)
• CLUB KRYPTON angajează operatori jocuri electronice şi biliard (băieţi şi fete) şi agent de ordine. Relaţii la tel. 0730070208. (10/07/bc/49/NC-50822)
• SC Albo SRL angajează vânzătoare şi şef magazin alimentar. Relaţii la magazinele Albo, Micro 38, Aleea Comerţului, ora 18,00, zilnic. (10/07/bc/32/NC-50836)
• Angajăm personal necalificat ptr. îmbuteliere sucuri, pe str. I.L.Caragiale nr. 15, tel. 0744614568, program de 8 ore în ture. (0017311/NC-50838)
• SC angajează muncitori cu experienţă pentru confecţionarea şi montarea tâmplăriei de Al şi PVC. Tel. 0745975496. (007317/NC-50862)
• Angajăm ospătăriţe şi barmani. Restaurant Isharo. Tel. 312665. (0017263/NC-50897)
• SC angajează muncitori necalificaţi. Tel. 0747405698. (008465/NC-50965)
• Societate comercială angajează lăcătuşi şi sudori CO2, salarii atractive. 0745652741, 0728839675. (0017319/NC-51028)
• Firmă de contabilitate şi expertize contabile angajează 2 persoane calificate în domeniu, salariul motivant. Tel. 0742036395. (0017321/NC-51039)
• **Reprezentant** vânzări magazin **COSMOTE**. 0744793223 sau tonyec@yahoo.com (008534/NC-51175)
• Spălătoria auto Valdesign angajează personal calificat, 600 RON/ lună şi contract muncă. Rog seriozitate. 0743101558. (007410/NC-51186)
• SC angajează, cu CM, barmaniţă, bar Micro 20, salariu net 500 RON. 0729243051. (008520/NC-51189)
• Angajez vânzătoare magazin mixt. 0744559216, 0743960059. (007396/NC-51210)
• SC angajează: dulgheri, zidari, salariu 450 E, necalificaţi, inginer constructor, maiştri constructori. Rel. str. Basarabiei 170 (I.C.Frimu). (0017275/NC-51226)
• Angajăm urgent agenţi pază. Tel. 466499, 0788870758. (0017292/NC-51344)
• Louis Cruise Lines (www.louiscruises.com) - vase de croazieră - angajează ospătari (891$), picoli (600$), cameriste (891$), barmani (845$), bucătari (700$). Contact 0722270989. CV la romarinaoffice@b.astral.ro (10/07/ext./101m/NC-51429)
• Angajez urgent: frizer, coafeză, manichiurist. Tel. 0743019692. (0017295/NC-51451)
• Angajez farmacist cu 1/2 normă şi asistent de farmacie cu normă întreagă. Tel. 0744270938. (017341/NC-51453)
• Angajăm agenţi pază conform Legii 333. Tel. 494294 şi 0720330503. (0017349/NC-51631)
• SC Remirod SRL angajează tapiţeri cu experienţă şi muncitori necalificaţi pentru tapiţerie, ofer şi cer seriozitate. Tel. 0788502832. (008615/NC-51633)
• SC Matex SRL angajează inginer pentru proiectare- ofertare confecţii metalice, faţade sticlă etc. Relaţii la tel. 417879. (10/07/cs/78/NC-51642)
• Restaurantul "La Mamma" angajează barmani şi ospătari. Tel. 475129 la sediu (vizavi de Liceul Pedagogic). (0017358/NC-51817)
• Fabrică de confecţii angajează croitor. Relaţii la tel. 0728433217. (0017363/NC-51848)
• Angajăm croitorese calificate 415647, 0744281993. (008664/NC-51864)
• Angajăm absolvent facultate 2007, cunoştinţe Corel. 471010. (008642/NC-51871)

tastrom2 recycling company

ANGAJAM
✓ MECANICI UTILAJE
pentru utilaje, cu dotare moderna, tip "FUCHS" (MG)
Salarizare 1200 RON+bonuri de masa
✓ Absolventi liceu, profil mecanic
Relatii la telefon 492.105; 317.532; 0751.115.690; 0727.344.151;
tastrom2_resurseumane@yahoo.com

TRIDENT

Angajează:
1. Lucrători pentru confecţie şi montaj
- tâmplărie aluminiu şi pereţi cortină
- placare aluminiu compozit (bond)
2. Confecţioneri geam termopan (geamgiu)

Se oferă salariu net 1.200 lei, bonuri de masă, plata orelor suplimentare. Candidaţii interesaţi pot trimite un CV la nr. de tel/fax 0236324703, tel. 0745771409.

• Angajez persoană florărie. 0744315485. (007565/NC-51874)
• SC angajează sudori CO2, lăcătuşi constructori navali, lăcătuşi confecţii metalice şi trasee cabluri. Tel. 0236418467, mob. 0724518892. (0017380/NC-51932)
• Angajez şofer distribuţie produse panificaţie. Rog seriozitate. 0742431877. (0017377/NC-51934)
• Angajez modelatori produse panificaţie şi patiserie şi ambalator produse panificaţie. 499700. (0017377/NC-51943)
• Angajez vânzătoare magazin alimentar, salariu 8.000.000. Radu Negru 14. (0017382/NC-51977)
• SC Reno SRL angajează în condiţii avantajoase vânzătoare. Rel. la tel. 458883 sau 473096. (9/7/cs/54/NC-51981)
• Angajez barmaniţă cafe bar. 0749229566. (0017392/NC-52091)
• Angajez vânzătoare magazin confecţii Galgros, carte muncă, salariu atractiv, promoţia 1999 -2007. Tel. 0740055410. (007718/NC-52096)
• Angajăm muncitor necalificat pentru curăţenie la navă, orele 7,00 -15,00. Tel. 0745647582. (007717/NC-52098)
• Angajez electrician auto cu experienţă, G. Coşbuc nr. 189. (0016631/NC-52099)
• Angajez panzic şi grădinar. Tel. 0741200091. (008780/NC-52100)
• Angajez muncitori necalificaţi şi zugravi. Tel. 0741200091. (008780/NC-52102)
• Firmă angajează montatori tâmplărie PVC calificaţi şi necalificaţi. 0744709921. (007711/NC-52105)
• Firmă angajează confecţioner tâmplărie aluminiu. 0744709921. (007711/NC-52106)

ŞCOALA DE ŞOFERI "STAR"
- Cel mai bun raport preţ - calitate !
- Cei mai buni instructori !
- Cea mai bună formă de organizare a cursurilor !
- Cele mai bune autovehicule !
Verifică şi decide !
Relaţii la telefon: 463 220

• Angajez cocător pâine şi covrigi. Tel. 0744779363. (007712/NC-52107)
• Angajez vânzătoare chioşc, zona Spitalul Judeţean. 0729976864. (007698/NC-52109)
• Angajăm ambalatori (muncitori necalificaţi). Rel. la telefon 0722834260, 311179. (008816/NC-52144)
• Angajez patisier cu experienţă, cocător cu experienţă (sau pentru formare). Tel. 0747065531. (0016630/NC-52190)
• SC angajează urgent muncitori calificaţi şi necalificaţi ptr. atelier tâmplărie PVC şi vulcanizator auto. Relaţii la tel. 0336109721, 0745776401 sau pe str. Traian nr. 218. (0017397/NC-52215)
• SC DISTRIBUŢIE ANGAJEAZĂ DELEGAŢI MARFĂ, MANIPULANŢI ŞI ŞOFERI DISTRIBUŢIE. 0745516404. (CE/PF/52284)
• Angajez vânzătoare magazin mixt. Tel. 326428, 0741238127. (007765/NC-52293)
• SC Lactaprod SRL angajează următoarele categorii de personal: inginer industrie alimentară, specialitate industria laptelui, de preferinţă cu experienţă. Pentru persoanele din Galaţi se asigură transport. Rel. la tel. 0239610870. CV-urile se depun la sediul societăţii str. Dorobanţi nr. 415 sau la fax 0239610870. (zbr/198/NC-52295)
• Albo, fabrica de preparate din carne, angajează personal pentru etichetare şi livrare marfă. Salarizare deosebită şi condiţii avantajoase de muncă. Interviul zilnic orele 10,00-15,00, la sediul firmei str. Traian nr. 435, tel. 325340. (10/07/bc/13/NC-52296)
• Consultant de vânzări în vânzări directe, carieră, afacere proprie cu 0 lei comision motivant, înscrieri pentru interviu la tel. 0741331642, 0744655194. (007675/NC-52314)
• SC Amenajări Interioare angajează personal. Tel. 0746638939, 0724936122. (007735/NC-52340)
• Angajez muncitori necalificaţi. Tel. 471141, 0743160786. (007758/NC-52349)
• Pizzeria Trandafirul angajează ospătari. Aşteptăm CV-uri. (0017399/NC-52355)
• Beta Center angajează geamgii. Relaţii la telefon 462855. (0017400/NC-52356)
• Angajez şofer cu experienţă pe Rabă 10 tone. 0744505560. (008846/NC-52358)
• Angajez şofer pe Rabă. 0744505565. (008846/NC-52359)
• Angajăm în străinătate ospătăriţe, bucătărese, ajutor bucătar, barmani, cameriste, îngrijitoare vârstnici, patiseri, brutari, vânzătoare, menajere, măcelari, şoferi. Comision după plecare. Telefon 0241548090, 548094, e-mail amg_personnel@yahoo.com.au. (10/7/ext/167m/NC-52393)
• Contracte în străinătate constructori, fierari-betonişti, sudori, dulgheri, mecanici auto, electromecanici, repecţioneri, cupluri ferme, cules fructe, zootehnicieni, ciobani, necalificaţi. Comision la locul de muncă. Telefon 0241548090, 548094, e-mail amg_personnel@yahoo.com.au. (10/7/ext/167m/NC-52394)
• ANGAJAM MANIPULANTI, VANZATORI, TAMPLARI, CONTABILI FARA EXPERIENTA. TEL. 0729023106. (SMS/NC-52437)
• Angajez vânzătoare magazin mixt. 0723547492. (007811/NC-52452)
• SC angajează grădinari (pensionari) şi tehnician agricol. Tel. 0748957414. (007829/NC-52456)
• Angajez croitorese, vânzătoare. Relaţii la tel. 0747059370. (007833/NC-52460)
• Vânzătoare magazin mixt. 0723553528, 0723828392. (007837/NC-52465)
• SC Dormar Impex SRL angajează şoferi- distribuitori pâine, experienţă min. un an, în cond. avantajoase. Interviul la sediul din str. Drumul Viilor nr. 2, ora 14,00. Tel. 477681. (0016501/NC-52469)
• Angajez vânzătoare magazin confecţii încălţăminte. Tel. 0766535731, 0742617064. (008861/NC-52474)
• Teatrul de Varietăţi SRL Galaţi angajează personal talentat (actori, solişti, dansatori) cu sau fără experienţă în domeniu. Rel. tel. 324835, 0743090327, e-mail: teatrul_varietati_galati@yahoo.com (0016502/NC-52480)
• SC Turnarom SA angajează turnători- formatori, muncitori necalificaţi, lăcătuşi construcţii metalice, sudori electric şi autogen. Relaţii tel. 448359 sau în Galaţi, Calea Prutului nr. 9. (0016504/NC-52484)
• Job part-time, venituri considerabile cu sau fără experienţă. 0747620234. (008885/NC-52544)
• Angajez vânzătoare. Tel. 0745207235. (008887/NC-52547)
• Angajez vânzătoare magazin alimentar. Tel. 0742999478. (008889/NC-52548)
• SC angajează şofer categ. B, salariu motivant. Tel. 0745608742, între orele 9,00-18,00. (008894/NC-52556)
• Angajez secretară, cu cunoştinţe, în limbile engleză, spaniolă şi operare PC şi vopsitori sablatori, tubulatori, sudori argon, CO2. Inf. la tel. 0766169944, 0723971095. (008874/NC-52571)
• Societate angajează conducători auto categ. C, E, cu atestat şi mecanic auto pt. maşini Rabă. Tel. 0745328494. (0016518/NC-52650)
• Angajez menajeră curată, sârguincioasă, cu experienţă. 0751626393. (007894/NC-52652)
• Angajez vânzătoare magazin mixt, Micro 39 A, parter, vizavi Şcoala 33, bl. C5. Tel. 0745233979. (0016649/NC-52660)
• Angajez vânzătoare stand sepozit Galgros Galaţi. Tel. 0747157015. (007883/NC-52662)
• Angajăm vânzătoare, cu experienţă, pentru magazin încălţăminte din piele. Tel. 0745593311. (0016513/NC-52664)
• Angajez îngrijitoare copil pentru Italia. Tel. 0752968624. (008907/NC-52665)
• Angajez vânzătoare bar şi vânzătoare magazin mixt. Tel. 0742560564. (0016511/NC-52666)
• Angajez şofer B, C, E. 0722736134. (0016512/NC-52668)
• Helios Security SRL Galaţi, importator de echipamente de securitate, angajează: gestionar. Aşteptăm CV la fax 414323, e-mail: laurentiu@helios.ro (0016531/NC-52675)
• Angajez vânzătoare. 0745637639. (007937/NC-52677)
• SC angajează contabil, cunoscător program Light, posibilitate part- time, salariu 500 RON sau full- time salariu 800 RON, experienţă min. 2 ani. Relaţii la tel. 0741070787, 494090. (10/07/gc/34/NC-52695)
• Restaurant Lasissa angajează, cu contract de muncă, bucătar (cu experienţă). Tel. 312753. (10/07/bc/51/NC-52712)
• Angajăm muncitori necalificaţi în construcţii, zidari, fierari, dulgeri, sudori electrici, lăcătuşi confecţii metalice, instalatori, zugravi, electricieni, rigipsari, inginer constructor cunoscător limba engleză, maistru constructor, asistent manager. Tel. 0731055744. (10/07/bc/54/NC-52714)
• Angajăm croitorese pentru serie lenjerii pat şi treninguri, carte de muncă, salariu 6 mil./lună. 0746005341. (007927/NC-52724)
• SC angajăm urgent 5 zidari, 2 instalatori sanitari, 2 zugravi. Tel. 0743105838. (08933/NC-52750)
• Societate comercială angajează vânzători staţie distribuţie carburanţi. Relaţii la tel. 410233. (0016520/NC-52755)
• SC angajează agenţi de pază în condiţii de muncă şi salarizare atractive. Relaţii la tel. 0747225902. (0016519/NC-52758)
• Societate comercială angajează secretară. CV-ul însoţit de o fotografie se va depune la sediul societăţii situat pe str. Gh. Doja nr. 9, bl. C2, ap. 20, de luni până vineri, între orele 9,00-12,00. (008923/NC-52762)
• Angajăm urgent dulgheri, electromecanici, sudori electric, autogen, lăcătuşi confecţii metalice, instalatori termici şi sanitari, electricieni, zidari, montatori ghips-carton, lăcătuşi reparaţii siderurgice. Se acordă salariu motivant în funcţie de experienţa în meserie. Angajăm muncitori necalificaţi în vederea calificării la locul de muncă, diplomele fiind recunoscute MEC. Relaţii la tel. 0336104838, 0744602140 sau la sediul societăţii - str. Gării nr. 55, Galaţi. (SMS/NC-52817)
• SC Terex angajează **numai** conducători auto **serioşi** pentru autobasculante Scania 40 tone, experienţa constituie un avantaj. Tel. 0740034748. (008963/NC-52886)
• SC Larissa Co SRL angajează, cu contract de muncă, zidar. Tel. 312753. (10/07/bc/51/NC-52888)
• SC angajează muncitori necalificaţi. Rel. la tel. 499203 sau 0751183632. Interviurile au loc vineri, la ora 12,00, pe Drumul de Centură nr. 194A, et. 2. (10/07/gc/35/NC-52891)

MICA PUBLICITATE ÎN VIAŢA LIBERĂ CU PLATA PRIN SMS!

Numere de telefon — Tarif:
Cosmote şi Vodafone: 1447 — 2 EUR/2.6 USD+TVA/SMS
Orange: 7515 — 2 EUR+TVA/SMS

SMS-ul se scrie astfel:

Indicativ oraş	Spaţiu	Indicativ rubrică	Spaţiu	Text mesaj
GL		vezi lista rubricilor şi indicativelor acestora		154 caractere

Exemplu de anunţ trimis prin SMS:
GL *05 Angajam vanzatoare cu experienta pentru magazin alimentar. 0722xxxxxx.*

Pentru recepţionarea corectă a mesajelor vă rugăm să NU FOLOSIŢI DIACRITICELE!

Dacă o rubrică nu are indicativ, înseamnă că nu o puteţi apela prin acest serviciu.
Un mesaj poate avea max. 154 de caractere. Mesajele mai lungi vor fi taxate la fiecare 154 de caractere.

Lista rubricilor disponibile pentru acest serviciu şi indicativele de rubrici:

01 - Prestări servicii; **02** - Pierderi; **03** - Schimburi; **04** - Cereri de serviciu; **05** - Oferte de serviciu; *Vânzări* **06** - terenuri; **07** - garsoniere; **08** - ap. 1 cam.; **09** - ap. 2 cam.; **10** - ap. 3 cam.; **11** - ap. 4-5 cam.; **12** - case ; **13** - spaţii com.; **14** - electr.-electronice ; **15** - auto ; **16** - diverse; *Cumpărări* **17** - terenuri; **18** - garsoniere; **19** - ap. 1 cam.; **20** - ap. 2 cam.; **21** - ap. 3 cam. **22** - ap. 4-5 cam.; **23** - case ; **24** - spaţii com.; **25** - electr.-electronice ; **26** - auto ; **27** - diverse; *Închirieri oferte* **28** - ap.; **29** - spaţii com.; *Închirieri cereri* **30** - ap.; **31** - spaţii com.

SMS-urile trimise în cursul zilei până la ora 15,00 vor fi publicate în ziua următoare.SMS-urile transmise după ora 15,00 vor fi publicate peste 2 zile.SMS-urile trimise sâmbăta vor fi publicate marţea următoare. **1 SMS trimis = 1 apariţie publicată.**
Mesajele cu conţinut indecent, incomplete, sau care nu sunt în conformitate cu politica ziarului nu vor fi publicate. Nu ne asumăm răspunderea pentru veridicitatea acestora.

Atenţie! Pentru mare publicitate contactaţi DEPARTAMENTUL PUBLICITATE:
Galaţi, str. Domnească nr. 68, tel: 0236 460719 e-mail: pub@viata-libera.ro, www.viata-libera.ro

VREŢI SĂ VĂ FACEŢI RECLAMĂ? SUNAŢI LA Tel. 460 719, Fax 460 875

SC KATY SRL
angajează pentru lucrări Mittal Steel

- **AMBALATORI RULOURI TABLĂ**
- **MACARAGII POD RULANT**
- **MUNCITORI NECALIFICAŢI**

Relaţii la sediul firmei (vizavi Autogară) Tel.: 492477

Societate comercială
angajează în condiţii avantajoase:

1. Instalatori, instalatori caloriferişti
2. Sudori electrici şi autogen.

Se oferă salariu atractiv.
Se cere: disponibilitate de deplasare în alte localităţi (deplasarea, cazarea şi masa fiind asigurate de societate).
C.V.-urile pot fi trimise la fax: 0236/412565 sau pot fi depuse la B-dul Oţelarilor, nr. 25, Bl. D9e, Galaţi (lângă Cozamin).

OVERSEAS GROUP IMPEX SRL
PUNCT DE LUCRU GALAŢI

1. AGENT VÂNZĂRI (cod AV)
Cerinţe:
- serios, ordonat, dinamic;
- permis conducere auto categoria B;
- studii medii (superioare);
- domiciliul stabil în mun. Galaţi.

2. MERCHANDISER (cod M)
Cerinţe:
- serios, ordonat, dinamic;
- studii medii (superioare);
- domiciliul stabil în mun. Galaţi/Brăila.

Se oferă:
- pachet salarial atractiv;
- posibilitatea de a face parte dintr-o echipă tânără şi dinamică;
- training de specialitate;
- telefon şi maşină de serviciu (pentru cod AV).

Aşteptăm CV-urile dvs. împreună cu scrisoare de intenţie la fax: 0236/325001, sau email:ovrgl@overseas.ro, până la data de 11 noiembrie 2007.

SC ***CCC BLUE TELECOM*** SA

Angajează:

ELECTRONIST TELECOMUNICAŢII

CV-urile se pot trimite prin fax: 411042 sau se pot depune direct la sediul firmei din str. Henry Coandă, nr. 5 (Depozite).

HYUNDAI *Drive your way™*

AUTOUNIVERSAL Galati,
distribuitor autorizat HYUNDAI selectioneaza:

- **Consilier vanzari piese auto**

Responsabilitati:
- Identifica si comanda piese auto;
- Urmareste derularea comenzilor;
- Receptioneaza marfa comandata;
- Gestioneaza stocul de marfa.

Experienta - constituie un avantaj

Persoanele interesate pot trimite CV prin fax la: **0236.412.560, 0236.41.33.44** sau prin e-mail la: **vanzari.hyundai@autouniversal.ro**

- **Personal pentru spalatorie auto calificat sau dornic de calificare**
- **Personal pentru vulcanizare auto**

- Salariu motivant
- Carte de munca
- Conditii de munca foarte bune

Persoanele interesate pot solicita informatii la tel: 0236.41.33.44 sau 0236.41.25.60

Scorpion
Distribuitor autorizat Volkswagen şi Audi

Angajează:

- **Consilieri service;**
- **Şef Atelier Tinichigerie- Vopsitorie;**

Cerinţe:
- Studii superioare tehnice;
- Cunoştinţe temeinice în domeniul mecanicii auto;
- Cunoştinţe operare PC şi limba engleză;
- Experienţa în domeniu constituie avantaj.

- **Tinichigii;**
- **Mecanici auto;**
- **Electronisti auto;**
- **Spalator auto necalificat;**

Se cere seriozitate, se oferă salarii motivante şi transport gratuit.

Aşteptăm cv-urile dvs. cu specificarea postului pentru care aplicaţi la fax la nr: 0236/ 444499 ori email:mirela.pavel@scorpion.ro sau depuse personal la sediul societăţii din str. Brăilei nr. 269, Galaţi (ieşirea din Galaţi spre Tecuci). Numai persoanele selectate vor fi contactate.
Relaţii suplimentare se pot obţine la telefon: **0236-440 001 int. 405, 0731-240 248 sau www.scorpion.ro**

Van der Velden® Marine Systems
is looking for one person to join the company as

Desing Engineer

Our new design engineer must have the following qualifications:
- Graduate of mechanical engineering/naval architecture
- Very good command of English Language (spoken and written)
- Very good skills in AutoCAD (2D)
- Very good knowledge of MS Office
- Availability to work in our offices abroad

All applications are to be written in English and sent by email to:

MARINE SYSTEMS VAN DER VELDEN

Van der Velden® Romania
Anca RUSU
Mobile: 0751 308 848
E-mail: arusu@vdvelden.com
www.vdvelden.com

S.C. LOCONFORT S.A. GALAŢI

Angajează

TEHNICIAN CADASTRU

Informaţii suplimentare la tel. 0236/416378.

C.V.-urile se vor trimite la fax 0236/414430.

SOCIETATE COMERCIALĂ
angajează urgent:
- Inginer Instalator autorizat gradul I D
- Inginer Instalator autorizat gradul II DA sau II DB
- Inginer Instalator autorizat gradul III D
- Sudori autorizaţi de ISCIR în polietilenă

Salarii avantajoase!

Relaţii pe B-dul George Coşbuc, nr. 432 (Peco Petrom)
Luni – Vineri: 8.00-16.30; Tel: 0236.461751

- Sudori electric, autogen
- Lăcătuşi mecanici
- Electricieni acţionari
- Instalatori
- Muncitori necalificaţi

EXPERIENŢĂ SIDEX

- Coordonator lucrări de tubulatură (maistru, inginer)
- Muncitori ptr. lucrări de tubulatură
- Instalator autorizat (ANRGN) grad 3

MIN. 3 ANI EXPERIENŢĂ ÎN ŞANTIERUL NAVAL

Relaţii pe Bdul. G. Coşbuc nr. 432 (Peco Petrom)
luni - vineri: 08⁰⁰ - 16³⁰
Tel: 0236.461.751/ 0236.477.470

KILLTEC® soluţii tehnice — în vederea extinderii activităţii

Angajează
pentru activitatea: **Service şi spălătorie auto**

- 2 vulcanizatori auto;
- electrician auto;
- mecanic auto;
- vânzător piese auto import;
- tehnician diagnoză computerizată;

Cerinţe:
- minim studii medii
- experienţa în domeniu constituie avantaj
- corectitudine, seriozitate

Oferim:
- pachet salarial atractiv
- mediu de lucru atractiv
- training specializat

Persoanele interesate vor trimite CV la **fax: 0236 479825,** mail: **office@killtec.ro** sau la sediul din str. Tecuci nr. 240 specificând postul dorit.
Relaţii suplimentare la **telefon: 0236 488346**

PRIMATV

Pregăteşte un dosar care să cuprindă urmatoarele:
- 1 poză artistică plan mediu strâns (portret) machiaj discret;
- 2 poze artistice plan general (în picioare);
- curriculum vitae complet;
- material demo video (dacă este cazul).

Trimite dosarul complet la adresa str.Saturn nr.32, cod 800339, Galaţi sau îl poţi depune chiar personal la aceeaşi adresă.
Pentru informaţii suplimentare sunaţi la tel:0236/464656 sau 0236/317701

ARABESQUE®
MATERIALE DE CONSTRUCŢII ŞI FINISAJE

Angajează în condiţii avantajoase

MANIPULANŢI

Se oferă salariu atractiv şi tichete de masă.
Relaţii la sediul firmei din Str.Drumul de Centură Nr.3 (vis-a-vis de cimitirul Sf.Lazăr).
Persoană de contact: gestionar şef.

International Protect Security group
servicii profesionale de pază şi protecţie
0236.311.303 — www.ips-protect.ro
0724.054.239 — ipsprotect@yahoo.com

sistemul de alarmă **GRATUIT**
"iniţialele care te apără"

S.C. International Protect Security S.R.L.
angajează agenţi de pază
în condiţii deosebite, cu respectarea prevederilor legale referitoare la orele suplimentare şi de noapte, bonuri de masă.
Se asigură carte de muncă, fişă medicală gratuit, şcolarizarea în vederea obţinerii atestatului de agent de pază.
Pentru relaţii suplimentare: 0336.107.750 sau 0728.109.533

Str. Brăilei, aferent Leagănului de Copii, lângă clădirea Arcada

---

Angajăm personal pentru calificare în meseria de tipograf.

CV-urile se depun la sediul "Viaţa liberă", str. Domnească nr. 68.

Căutăm reprezentanţi pentru acordarea de împrumuturi la domiciliu în Municipiul Galaţi şi zonele limitrofe

- **Lucrezi cât vrei tu**
- **Câştigi atractiv**
- **Beneficiezi de sprijin şi consiliere**

Sună-ne! Poţi fi un bun reprezentant Provident!

Sună bine? Sună acum! prefix local 989 www.provident.ro Număr cu tarif normal

PROVIDENT — Suntem alături de tine

ANUNŢ CONCURS

Primăria municipiului Galaţi anunţă concurs pentru ocuparea postului de:

Inginer după cum urmează:

Lucrul se va desfăşura în cadrul Unităţii de Implementare a Proiectului ISPA - Deşeuri pentru Măsura "Sistem integrat de management al deşeurilor urbane solide în municipiul Galaţi şi împrejurimi". În cadrul acestui proiect se vor desfăşura contracte de lucrări şi achiziţii pentru:

* Construirea Staţiei de Sortare şi Compost şi a celor 2 Depozite Temporare - Puncte Verzi;

* Închiderea gropii de gunoi Tirighina şi construirea extensiei pentru noul depozit ecologic;

* Colectarea Selectivă, campanii de conştientizare publică, programarea investiţiilor viitoare necesare pentru managementul mediului în Galaţi.

Candidaţii trebuie să demonstreze în CV, scrisoarea de intenţie şi interviu abilităţi teoretice şi/sau practice în domeniul protecţiei mediului.

Postul presupune lucrul într-o echipă tânără şi mobilă, oportunitatea de a acumula cunoştinţe noi în termen scurt şi o retribuţie motivantă. Cunoaşterea limbii engleze şi noţiuni elementare despre programe de finanţare europeană (ISPA) constituie un avantaj.

Candidaturile se primesc la serviciul Management Resurse Umane Salarizare, Primăria municipiului Galaţi până la data de 7.11.2007.

Urmare a preselecţiei după CV şi scrisoare de intenţie, candidaţii vor susţine o testare (la o dată şi oră ce vor fi anunţate ulterior) şi vor fi invitaţi la interviu.

PRIMA TV caută candidaţi dinamici şi ambiţioşi pentru următoarea poziţie:

REPREZENTANT VÂNZĂRI
zona GALAŢI - BRĂILA

- **CERINŢE:**
  Minim studii medii
  Excelente abilităţi de comunicare
  Abilităţi de lucru în echipă
  Experienţa minim 1 an în domeniu
  Disponibilitate pentru un program flexibil
  Permis de conducere categoria "B"
- **PRINCIPALELE RESPONSABILITĂŢI:**
  iniţierea relaţiei cu potenţiali clienţi
  menţinerea şi îmbunătăţirea relaţiei cu clienţii
- **OFERTĂ, BENEFICII:**
  posibilităţi de afirmare, comision motivant, mediu de lucru plăcut şi profesionist

Dacă sunteţi interesaţi vă rugăm să trimiteţi CV-ul, o scrisoare de intenţie şi o fotografie, în atenţia Departamentului de Marketing, la urmatoarea adresă: Str. Saturn nr. 32 Galaţi sau la fax: 0236 – 46.46.56, e-mail: tvgalati@galati.astral.ro

---

Grupul de firme WBC

angajează

AGENŢI PAZĂ

pentru platforma Arcelor Mittal Galaţi
în condiţiile Legii nr. 333/2003

Salariul minim = 750 lei/lună.

Relaţii luni-vineri între orele 9,00-13,00 la telefon 322200 sau Castel WBC.

Oferte de Serviciu

• SC angajează zidari, tâmplari, tinichigii, dulgheri şi şoferi. Se oferă salariu atractiv. Relaţii la tel. 499203 sau 0751183632. Interviurile au loc vineri la ora 13,00, pe drumul de centură nr. 194A, et. 2 (10/07/gc/35/NC-52892)

• Angajez vânzător sifonărie. Relaţii la sifonărie, vizavi Cimitirul Cătuşa. (007957/NC-52893)

• Angajez tâmplar PVC +montator tâmplărie, salarizare atractivă, 1.000-1200 lei/ lună. 0745648737. (007972/NC-53030)

• Angajăm vânzătoare magazin mixt, cu o normă şi 1/2 normă, magazin Frăsinel, str. Brăilei, staţie autobuz Ţiglina. (0016561/NC-53031)

• Romnicon angajează femei şi bărbaţi pentru curăţenie Metro, doritorii apelaţi 0746214304. (0016562/NC-53032)

• Nevăzător solicit însoţitoare pentru citire presă. Tel. 437169. (008990/NC-53033)

• Angajez manipulant depozit anvelope sh şi vulcanizator. 0744909527, 498443. (008996/NC-53035)

• Caut persoană fără vicii pentru îngrijire la domiciliu. 814110, 0766839835. (007960/NC-53036)

• SC Goodies´97 SRL, producător preparate din carne angajează ptr. zona Brăila- Galaţi, agenţi comerciali. Se oferă salariu atractiv, maşină, telefon. Cei interesaţi pot trimite CV la fax 0341427591. Relaţii la tel. 0730699255. (0016558/NC-53037)

• Angajez necalificaţi amenajări interioare- exterioare, 800 RON. 0724986780, 0751086895. (008966/NC-53038)

• HOTEL RESTAURANT MAGNUS angajează bucătari, cu experienţă, barman, agent de ordine. Relaţii la tel. 312302. (10/07/bc/49/NC-53040)

• SC Symmetria SRL angajează şofer distribuţie, adresa str. M. Kogălniceanu nr. 16. Tel. 0788002343. (0016546/NC-53041)

• Şofer maxi- taxi, traseu 63, maşină WLT 35, lungă. 0748563810. (009035/NC-53042)

• Pizzeria Extreme, Micro 40, lângă Banca BCR, angajează bucătar, aj. bucătar. Preselecţia zilnic ora 17,00. (0016570/NC-53060)

• SC Metacom Sandblasting Gl SRL Galaţi angajează persoană cu studii superioare pentru funcţia- controlor de calitate, pentru relaţii şi depunere. CV-uri la tel./ fax 414588, 448668 sau la sediul din str. Portului nr. 63, cam. 02. (0016569/NC-53054)

• Societate comercială din Galaţi angajează electromecanic, lăcătuş mecanic, sudor. Relaţii la tel. 833086. (0016541/NC-53062)

• Salon str. Brăilei angajează personal coafură- cosmetică, cu experienţă. Tel. 0788804857, 471710. (0016571/NC-53063)

• SC angajează tâmplar aluminiu şi PVC, fără experienţă, salariu atractiv. Tel. 0740418232, 417975. (008038/NC-53068)

• Angajez o persoană pentru o bolnavă. 0746143915. (008043/NC-53069)

• Agenţie impresariat artistic avizată de Ministerul Culturii şi Cultelor nr. 01346/2006 caută persoane (aspect fizic plăcut) pentru instruire şi promovare în trupa de striptease masculin. Relaţii la 0728137274, 417038. (0016578/NC-53115)

• Societate comercială angajează zidari, finisori şi muncitori necalificaţi. 0745240919, 0741520280. (008074/NC-53117)

• Agenţie imobiliară angajează personal. Tel. 0752264495. (10/07/bc/16/NC-53141)

• Asociaţia Vânătorilor şi Pescarilor Sportivi Galaţi, cu sediul în str. Brăilei nr. 86, bloc BR5A, angajează paznic de vânătoare şi pescuit în condiţiile legii. Relaţii la sediu şi tel. 412110 şi 0723258050. (10/07/ext./204m/NC-53146)

• SC Autonikko SRL angajează mecanici auto, cu experienţă. Tel. 316638, 0741114686. (0016577/NC-53149)

• SC angajează gestionar magazin materiale de construcţii. Relaţii I.C.Frimu, str. N. Leonard, bl. U14B, ap. 9, zilnic orele 9,00-15,00. (008057/NC-53151)

• Angajez urgent 2 barmanite. Tel. 0740886420. (008061/NC-53153)

• Angajăm tâmplar PAL. Relaţii la tel. 0745904136. (0016576/NC-53159)

• Rest. King angajează ospătari şi aj. bucătăreasă. Tel. 0744616185. (008063/NC-53161)

• Salon de masaj angajează personal cu şi fără experienţă. Condiţii avantajoase, program pentru studenţi şi specializare în domeniu. Tel. 0748786997. (0017453/NC-53163)

• Angajăm vânzători presă- carte, tarabă stradală, cu carte de muncă. 480058. (0017451/NC-53164)

• Angajez persoană pentru menaj şi îngrijire copil casă zona Metro. Tel. 0745486388. (009052/NC-53165)

• Angajez maseuză. Relaţii după ora 16,00, la 0741160013. (10/07/gc/36/NC-53166)

• Angajăm sudor electric şi personal necalificat. 0741691250. (0017455/NC-53173)

• Firmă de construcţii angajează personal pentru şantierul din Galaţi: R.T.E., şef şantier, inginer constructor, CQ, protecţia muncii, administrator, secretară limba engleză, şef şantier, contabil, gestionar, operator macara turn. Engleza şi turca reprezintă un avantaj. Persoanele de contact: Aura Buzatu 0341448487, 0748811092, fax 0241614878, e-mail: aura.buzatu@bi-atconstruction.ro (10/07/ext./205m/NC-53181)

• Angajez vânzătoare pentru grătar de mici. Rog seriozitate. 0744390825, 325068. (009123/NC-53319)

• SC angajează mecanici agricoli, şoferi profesionişti, sudori şi muncitori necalificaţi. Relaţii la tel. 0788498874. (0017463/NC-53328)

• Societate comercială angajează macaragiu pentru automacara. Informaţii la tel. 449700, 449609, 0741203133, numai sâmbăta. (008127/NC-53331)

• Vrei să câştigi cinstit 20 E pe zi muncind 2 ore din timpul tău? Detalii la tel. 0742065140, 0726236470. (008132/NC-53340)

• Angajăm personal magazin alimentar, cu şi fără experienţă, salariu motivant. Detalii la tel. 0788600310. (0016586/NC-53341)

• Salon coafură angajează coafeze. Tel. 0729243121. (009094/NC-53342)

• SC GERARDINO ANGAJEAZĂ COAFEZE. RELAŢII TELEFON 476912. (vI/PF/53344)

• Angajez vânzătoare magazin mixt. Tel. 0740072249, 0766449392. (008954/NC-53349)

• Angajez şofer de taxi, cu experienţă. Tel. 306326, 0766331441. (008026/NC-53353)

• Angajez agent imobiliar, cu experienţă, salariu atractiv +carte de muncă. 306326, 0766331441. (008028/NC-53356)

Furt la ceas de seară

Plasa de țânțari și bijuteriile

Un bărbat de 37 de ani, din Galați, cunoscut cu antecedente penale, a intrat într-o locuință, după ce a tăiat plasa de la geamul de la bucătărie, cu gândul să fure obiecte de valoare. Hoțul a nimerit din prima locul în care proprietara își ținea bijuteriile (în valoare totală de 900 lei), le-a băgat în buzunar, după care a fugit în întunericul străzii. Judiciarii de la Secția 3 Poliție l-au prins însă în scurtă vreme și l-au reținut pe N.C. pe bază de ordonanță.

Laura Gurău

A pus mâna pe gãinile vecinului

Furt calificat cu... pene

Un tânăr din comuna Brăhăşeşti, judeţul Galaţi, a pus ochii şi mâna (!) pe opt găini din bătătura vecinului său, T.V., de 66 de ani. Văzând că i-au dispărut păsările din ogradă, păgubitul s-a dus fuga la poliție și a reclamat furtul. Hoțul, în persoana lui P.M., de 27 de ani, a fost repede descoperit, iar acum trebuie să răspundă în fața legii pentru săvârşirea infracțiunii de furt calificat din avutul privat.

Laura Gurău

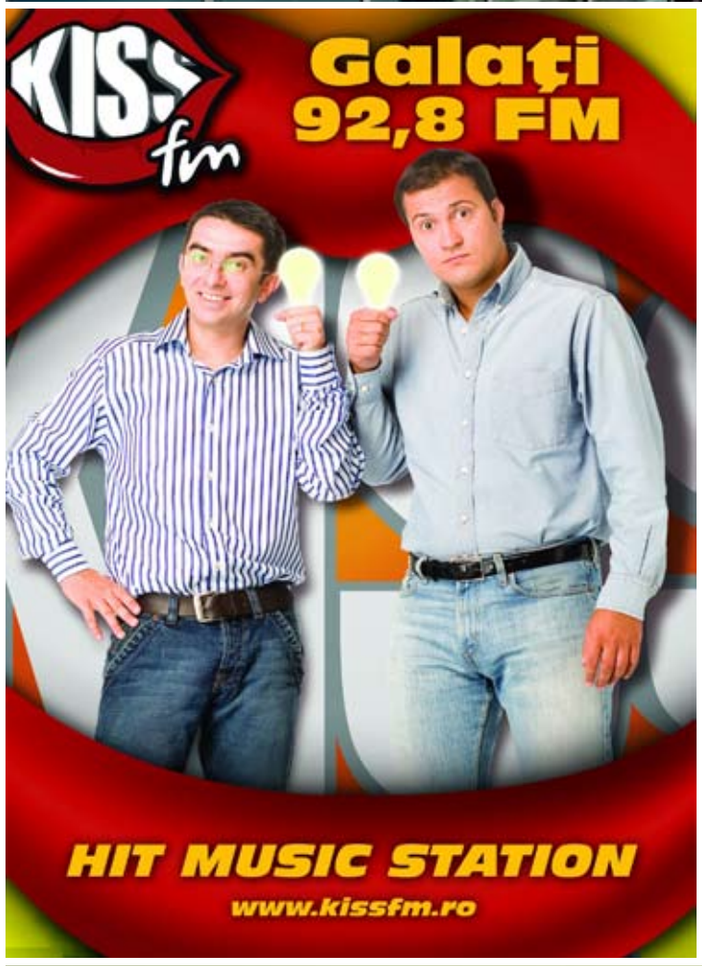

Copii tecuceni în tipografia "VL"

Viitorul ziarului e pe mâini bune

Ieri, tipografia „Vieții libere" a avut oaspeți. Copiii claselor a II-a B, C, D și a IV-a C de la Școala Nr.5 „Elena Doamna" din Tecuci, au vrut să vadă cum se face un ziar. Așa că s-au urcat în autocar și au venit, însoțiți de învățătoarele Ionica Gîță, Ionica Manea, Gabriela Crăciun și Ilinca Bîra, la tipografie pentru că, nu-i așa?, una este să afli ceva din auzite și cu totul altceva este să vezi cu ochii tăi, să simți mirosul cernelei tipografice, să auzi zgomotul rotativei și să ții în mână un ziar (fie el și suplimentul TV, pentru că acesta se afla în lucru ieri, la prânz).

Pănuț Haghiac, tipograful-șef, le-a explicat cu răbdare și pe înțelesul lor cum adună redactorii știrile, cum pun tehnoredactorii textele în pagină, dar și din câte culori de bază este alcătuită o imagine (albastru, galben, roșu și negru – am fost ochi și urechi!).

La final, copiii i-au înmânat gazdei lor o scrisoare în care mulțumeau pentru șansa care li s-a acordat și promiteau un lucru interesant. Dar mai bine să cităm din scrisoarea lor: „Noi și părinții noștri cumpărăm zilnic de la chioșcuri „Viața liberă", dar nu ne-am gândit prea mult la drumul lung pe care îl face ca să ajungă acolo și nici câți oameni se străduiesc pentru ca știrile cele mai importante să ajungă la noi la prima oră. Ne întrebăm dacă n-ar fi bine să lucrăm într-o tipografie într-o zi. Ne-ar plăcea să tehnoredactăm știrile, să publicăm cele mai reușite imagini luate de la fața locului, cum se spune. Asta fac reporterii, nu-i așa? Ne-am hotărât: vom fi viitorii reporteri ai ziarului tuturor gălățenilor, "Viața liberă". Vom fi reporteri și tipografi buni, promitem! Viitorul ziarului va fi pe mâini bune!".

Elevii tecuceni la tipografie

Cine știe, peste ani, care dintre ei va consemna despre vizita în tipografie a altor copii...

Text și foto: Angela Ribinciuc

Anunţuri GRATIS Online Viaţa liberă
• IMOBILIARE • PIAŢA MUNCII • TRANSPORTURI • MATRIMONIALE • AUTO • DIVERSE • ELECTRONICE • AGRICULTURĂ
www.viata-libera.ro

Atenţie! Pentru mare publicitate contactaţi DEPARTAMENTUL PUBLICITATE:
Galaţi, str. Domnească nr. 68, tel: 0236 460719 e-mail: pub@viata-libera.ro, www.viata-libera.ro

VREŢI SĂ VĂ FACEŢI RECLAMĂ? SUNAŢI LA Tel. 460 719, Fax 460 875

Belvedere Motors SRL,
concesionar & reparator agreat Citroën,
angajează:

CITROËN

RESPONSABIL PIESE SCHIMB
GESTIONAR PIESE SCHIMB
MECANIC AUTO CU EXPERIENŢĂ

ELECTRICIAN AUTO
TINICHIGIU AUTO
VOPSITOR AUTO
PREGĂTITOR VOPSITOR

Cerinţe: - experienţă în domeniu constituie un avantaj;
- căutăm persoane comunicative, receptive la cerinţele clienţilor şi conducerii, apte pentru lucrul în echipă.

Oferim: - pachet salarial atractiv;
- mediu de lucru modern şi profesionist;
- programe de instruire şi pregătire profesională.

Cei interesaţi sunt rugaţi să trimită CV-urile la de fax: 0236-493.311
sau la e-mail: **service@belvederemotors.ro**
Pentru detalii suplimentare vă puteţi adresa la nr. de tel: 0236-493.311.

SC Administraţia Pieţelor Agroalimentare SA Galaţi *scoate la concurs:*

1 post Şef Serviciu financiar contabil
▸ Cerinţe: studii superioare de lungă durată, experienţă în domeniu minim 5 ani.
1 post Şef Serviciu Investiţii.
▸ Cerinţe: studii superioare de lungă durată, experienţă în domeniul construcţiilor civile minim 5 ani. Constituie un avantaj experienţa de diriginte de şantier (cu atestat emis de Inspectoratul de Stat în Construcţii).
1 post Şef Serviciu Administrativ
▸ Cerinţe: studii superioare de lungă durată, experienţă minim 5 ani într-un post logistică/administrativ.
1 post Administrator (AS)
▸ Cerinţe: studii medii sau superioare, experienţă în domeniu. Menţionăm că atribuţiile postului de administrator implică muncă de noapte.

CV-urile se vor depune la sediul societăţii din str. Traian nr. 63, până la data de 15.11.2007, între orele 8,00-15,00. Relaţii suplimentare la telefon 0236/418359.

ARABESQUE
Lider naţional în distribuţia materialelor de construcţii şi finisaje

ANGAJEAZĂ
IN CONDIŢII **AVANTAJOASE**
ŞEF COLOANĂ AUTO

Cerinţe:
-Studii medii sau superioare;
-Experienţă pe un post similar;
-Posesor permis conducere cat B,C;

Se oferă pachet salarial atractiv

Cei interesaţi pot depune CV-urile la angajari.gl@arabesque.ro
până la data de 10.11.2007
Numai persoanele selecţionate vor fi chemate la interviu

ARABESQUE®
MATERIALE DE CONSTRUCŢII ŞI FINISAJE

Oferte de Serviciu

• Agenţia Step1 Media angajează personal dinamic în domeniul publicitar pentru activităţi promoţionale. Tel. 0724765791, 0747756789. (0016550/NC-53361)

• Companie multinaţională recrutează consultanţi financiari (IMM), liviu.iacob@rzb.ro (009065/NC-53363)

• Firmă specializată angajează agenţi pază. Tel. 0753842850. (0017458/NC-53366)

• Angajez 2 barmani; vânzătoare pâine; modelator pâine, covrigi; salariu atractiv. Tel. 0743864376, 0729030817. (0016584/NC-53371)

• Angajăm frizer(iţă), primim ucenici. Tel. 492295. (0016542/NC-53375)

• Societate comercială angajează agenţi pază- intervenţie. Condiţii: absolvenţi promoţia 2007, permis conducere categ. B, fără antecedente penale. Cursul de calificare agent pază şi ordine se face în cadrul firmei. Persoanele interesate vor depune un CV la sediul firmei din str. Brăilei nr. 88, bl. BR5B, scara 1, et. 3 sau prin e-mail, la adresa secretariatgl@casido.ro (0016559/NC-53383)

• Angajăm personal în meseriile ospătar, bucătar, ajutor bucătar. Tel. 312665. (0017471/NC-53397)

• SC Eledan Construct SRL angajează confecţioneri mobilă. 0753932363. (0016592/NC-53401)

• Bar Retro angajează personal. Relaţii 0741282603. (009141/NC-53414)

• Pizzeria Corso angajează şoferi pentru livrări la domiciliu. Relaţii la tel. 0744366047. (009137/NC-53418)

• Angajez şoferi taxi. Rog seriozitate. Tel. 0742324454, 0743111920. (008173/NC-53464)

• Restaurant Cozy angajează ospătari. 472450. (008176/NC-53466)

• Hotel Turist angajează gestionar restaurant cu experienţă. Bucătar, ospătar, barman chiar şi fără experienţă. CV-urile se vor depune la recepţia hotelului situat în B-dul G.Coşbuc nr.2. Interviul va avea loc vineri 09.11.2007 ora 17.00 (11.07.TD.02/NC-53615)

• SC MASTER LUX SRL angajează inginer electronist, transporturi şi telecomunicaţii cu experienţă în domeniu şi bun cunoscător de limba rusă. Tel/fax 0236/826800. (11.07.TD.03/NC-53619)

• Şofer categ. D, cofetari- patiseri şi muncitori necalificaţi pentru industria alimentară. 0239691075. (10/07/ext./222m/NC-53620)

• SC angajează agent vânzări utilaje agricole. 0236/826800 (11.07.TD.03/NC-53625)

• Agenţia Imobiliară Lotus angajează agenţi. 0722612683. (4995900/NC-53631)

• Familie serioasă căutăm bonă pt. îngrijire copil şi menaj uşor. 0745829815, 0744804946. (008202/NC-53632)

• Angajăm instalator sanitar cu carte de muncă, program 8 ore. Relaţii la tel. 0745360825. (0016863/NC-53633)

• Angajez vânzătoare, cu experienţă, pentru chioşc non stop. Tel. 0722793505. (0016861/NC-53639)

• Angajez vânzătoare bar. 0740293635. (0017485/NC-53642)

• Angajez şofer categ. C. Tel. 0722282025. (0017481/NC-53643)

• Angajăm sudori cu contract de muncă pt. Franţa. Tel. 0749591526. (008199/NC-53645)

• Nelfiacom Impex angajează economist. CV-urile se depun pe mail: office@allora.ro (008186/NC-53647)

• Angajez şofer cat. B cu program flexibil. Tel. 0751256915. (008185/NC-53648)

• SC angajează dulgheri, sudor. Rel. str. Basarabiei 170 (I.C.Frimu). (0016595/NC-53649)

• Societate comercială angajează lăcătuşi confecţii metalice şi sudori CO2. Relaţii la tel. 493560. (0016594/NC-53651)

• Firmă angajează agent vânzări tâmplărie PVC. 0749276600. (008184/NC-53652)

• **Pizza-Parc angajează, în condiţii avantajoase, barman si barmanite. Relaţii la tel. 0746619790. (8/07/gc/21/NC-30417)**

• **Traducători full- time engleză, franceză, italiană, spaniolă. CV la danubianis@yahoo.com (0015854/NC-49216)**

• **Salonul de înfrumuseţare Beautifull angajează coafeză. Relaţii la 314888. Angajăm personal ptr. montaj tâmplărie PVC şi Al cu şi fără experienţă. 0724290196, 490982. (008237/NC-50378)**

• **SC is looking for naval engineers (high school or students) with computer skills, English knowledges, salary according EU rules. 0724742149. (0015996/NC-50574)**

• **Dacă eşti majoră, serioasă, dinamică, ştii ce vrei şi cum să obţii acest lucru te aşteptăm colaborare videochat asistentă permanentă, sedii centrale şi ultracentrale, program flexibil, câştiguri foarte motivante. 0764504194. (007284/NC-50804)**

• **Angajez meseriaşi învelit casă cu ţiglă şi lucrare dulgherie. 0724529085, 462045. (008594/NC-51452)**

• **SUPERMARKET ANGAJĂM VÂNZĂTOARE PRODUSE ALIMENTARE, PROGRAM 8 ORE, CARTE DE MUNCĂ, SALARIU 650. TEL. 417319. (001786/NC-52187)**

• **Restaurant Dune angajează pizzari şi ajutor bucătari. Relaţii la 320320, 0747320320. (0017398/NC-52214)**

• **Service auto, dotat cu tester, angajează mecanici şi electricieni auto, salariu motivant. 0744566992. (0017469/NC-52217)**

• **Angajăm sudori electric sau autogen; lăcătuşi naval sau mecanici. Tel. 0740531490, 0721247452. (0016503/NC-52482)**

• **Angajez vânzătoare fast- food, Mazepa, Complex Ancora. Tel. 0745776416. (0016516/NC-52655)**

• **Societatea comercială Dascos angajează bucătar cantină, salariu atractiv. CV se depune la sediul societăţii, lângă Restaurant All Time. Relaţii tel. 469032. (10/07/bc/55/NC-52699)**

• **Restaurant All Time angajează bucătar şi ospătar, salariu motivant. CV se depune la sediul societăţii, lângă Restaurant All Time. Relaţii tel. 469032. (10/07/bc/55/NC-52704)**

• **SC angajează ajutor de bucătar. Tel. 0744592670. (008940/NC-52726)**

• **Vânzători căsuţe cărţi, salarizare atractică. 0722616552, 0740118384. (007922/NC-52732)**

• **Angajăm şofer cu pregătire pentru TIR. 0741141222. (009021/NC-53061)**

• **Salon cu prestigiu încadrează personal calificat sau în curs de calificare în domeniile coafură, frizerie, manichiură, cosmetică, cu maximă seriozitate. Tel. 0744395558. (007950/NC-52894)**

• **SC Marin angajează muncitor depozit materiale de construcţii, str. Traian 314. (0016566/NC-53028)**

• **Societate comercială angajează, în condiţii avantajoase personal spălătorie auto şi tinichigii auto. Relaţii la tel. 0744325696. (VL/NC-53057)**

• **Angajez menajeră o zi pe săptămână. 0744390275. (008036/NC-53066)**

• **Societate comercială angajează urgent menajeră la domiciliu, cu experienţă, contract de muncă de 4 ore pe zi. Interviurile au loc zilnic de la ora 15,00, la sediul firmei din Bariera Traian, str. Ştefan cel Mare nr. 2 (magazin Mobexpert), tel. 490000. (10/07/bc/18/NC-53138)**

• **Angajăm REPREZENTANT VÂNZĂRI - ANVELOPE în condiţii avantajoase. Solicităm: experienţă într-un post similar, studii medii, cunoştinţe operare PC, permis auto categoria B, disponibilitate de deplasare în teritoriu. Oferim condiţii de muncă deosebite şi un pachet salarial atractiv. Aşteptăm CV la 0236-460100 sau email la costel.pascu@gal.cefin.com (10/07/mr/37/NC-53177)**

• **Angajez operatoare casă amanet. 0722167470. (008131/NC-53336)**

• **SC Freeconstruct angajează fierari- betonişti, zidari, dulgheri, salariu min. 1000 lei, inclusiv bonuri de masă. Tel. 0744566992. (0017468/NC-53404)**

• **Service auto angajează mecanici, electricieni auto, salariu 350 E +bonuri de masă. Tel. 0744566992. (0017468/NC-53408)**

• **Partener Coca Cola angajează pentru depozitul din Galaţi şoferi profesionişti. Selecţia pe str. Ştefan cel Mare nr. 13 (fosta Fabrică de Mobilă Gama). (11/07/mr/08/NC-53467)**

• **SC GALMOPAN SA GALAŢI, BDUL G. COŞBUC NR. 257, ANGAJEAZĂ ŞOFERI PENTRU TIR. SOLICITANŢII POT FI DOMICILIAŢI ÎN GALAŢI, BRĂILA SAU TECUCI, FIRMA ARE SPAŢII DE PARCARE ÎN ACESTE ORAŞE. CEI INTERESAŢI SUNT RUGAŢI SĂ SE PREZINTE LA SEDIUL FIRMEI DIN BDUL G. COŞBUC NR. 257 SAU LA FAX 494769. (10/07/CS/55/NC-53470)**

• **Angajăm vânzătoare pentru magazin cosmetice. Tel. 0744769424. (0017488/NC-53635)**

• **Coafor în funcţiune angajează coafeze şi frizer în condiţii de salarizare şi de lucru avantajoase. Tel. 463464. (0017473/NC-53650)**

• SC angajează şoferi taxi pe Solenza, Logan şi Skoda. 0744372532. (0014342/NC-46817)

• SC angajează mecanici, tinichigii, electrician şi pregătitor auto. 0745652014. (0014342/NC-46819)

• SC angajează muncitori calificaţi şi necalificaţi pentru atelier tâmplărie Al şi PVC. Rel. 462077, 0748030776. (0015637/NC-47335)

• Angajez personal pentru salon Mazepa. Tel. 437177. (0015693/NC-48470)

• SC angajează cusătoare, cu experienţă minimă de 2 ani, pe maşini de cusut industriale, salariu de angajare 750. Tel. 321724, str. Grădina Veche nr. 15. (0015817/NC-49429)

• SC angajează personal calificat şi necalificat pentru montaj, cântuire, debitare mobilier PAL. 0744517209. (0015879/NC-49541)

• SC angajează geamgii. Relaţii la tel. 0744258714. (10/07bc41/NC-49680)

• Societate comercială angajează cofetar, cu experienţă, salariu motivant plus alte beneficii. Tel. 0747770255. (007236/NC-50635)

• S.C.Traminer Exim SRL angajează vânzătoare şi ajutor vânzător. Relaţii la telefon 0744781123. (0017366/NC-51765)

• Angajăm casier şi operator instituţie financiară nebancară. Condiţii deosebite. Tel. 465530, 471021. (0017357/NC-51833)

• SC angajează tâmplar în PAL cu experienţă şi seriozitate, salariu 500 euro. Tel. 0746950430. (007724/NC-52093)

• SC Ecotech angajează mecanici şi electricieni auto, oferim salariu atractiv în condiţii de muncă avantajoase. Relaţii la tel. 0744517768. (0016605/NC-52315)

• Coafor, cu vad format, angajează cosmetician, manichiuristă, coafeză. Accept şi începătoare. Tel. 0749112905. (007819/NC-52453)

• Angajăm vânzătoare magazin alimentar, salariu 7.000.000 lei, 700 RON net., carte de muncă şi alte facilităţi. Rel. suplimentare tel. 414966. (007836/NC-52462)

• Acoperit casă 400 mp cu ţiglă. 0724529085. (008859/NC-52472)

• Restaurant pizzerie angajează: ospătăriţe (aspect plăcut), experienţă, salariu motivant. Tel. 0748013457. (0016507/NC-52541)

• Angajez vânzătoare consignaţie. Tel. 0744105579, 472772. (008890/NC-52552)

• Angajez asistent(ă) personal(ă), în domeniul financiar, relaţii cu publicul. Tânăr, optimist, aspect agreabil, comunicativ, cunoştinţe operare PC, min. studii medii. Trimiteţi CV la asistentconsultant@yahoo.com (0016648/NC-52573)

• Restaurant angajează, în condiţii avantajoase, ospătari, bucătari. Tel. 0788728169. (007873/NC-52659)

• SC angajează rigipsari, zugravi, faianţari, zidari, electricieni, muncitori necalificaţi şi femeie serviciu. Tel. 448880. (0016556/NC-52681)

• Magazin alimentar Extra angajează şoferi profesionişti cat. B +E şi atestat marfă. Tel. 0741082270. (0016555/NC-52728)

• Magazin alimentar Extra angajează vânzătoare. Tel. 0741082210, 321131. (0016555/NC-52731)

• RESTAURANTUL CHINEZESC DE LA CASA DE MODĂ ANGAJEAZĂ OSPĂTARI, CU EXPERIENŢĂ, SALARIU 800 LEI. RELAŢII ZILNIC ORA 13,00. (0016528/NC-52735)

• 6.500.000 în mână, condiţii bune, spălătorie auto. 0745024793. (007997/NC-53029)

• Angajăm calificat/ necalificat, preferabil cunoştinţe în fasonarea şi manipularea oţelului beton, salariu+ bonuri de masă. Tel. 488352. (0016536/NC-53034)

• Angajez personal spălătorie auto. Tel. 475916. (008970/NC-53039)

• SC BGS Divizia de Securitate SRL angajează reprezentant vânzări servicii securitate. Se oferă salariu fix+ comision atractiv. CV-urile se primesc la fax 0213305130 sau e-mail: florin.turloaica@bgs.ro (0016567/NC-53045)

• SC Romitcom SRL angajează mecanic buldoexcavator, cu experienţă, salariu atractiv. Tel. 0740482834. (0016591/NC-53309)

• Dealer Vodafone angajează agenţi vânzări. CV-urile se depun la office@mobilstar.ro (0017466/NC-53323)

• Angajăm muncitori calificaţi şi necalificaţi pentru activitatea de vopsitorie navală. Relaţii tel. 0749584783. (0016590/NC-53334)

• Angajăm muncitori necalificaţi. Tel. 321724, str. Grădina Veche nr. 15. (0016583/NC-53365)

• SC angajează cu CM barmaniţă şi operatoare jocuri electronice bar M 20. 0723029152. (009134/NC-53412)

• Angajăm manager şi consultant financiar. Condiţii: studii medii şi superioare. Tel. 0749184530. (008180/NC-53463)

• Angajăm lăcătuşi, instalatori şi sudori pentru lucrări în Combinat. Tel. 0744769424. (0017488/NC-53636)

• **NavalClean SRL angajează muncitori necalificaţi pentru lucrări de vopsitorie navală, salariu net 550 RON. Relaţii la tel. 0788666163. (10/07/mr/23/NC-48021)**

• **Angajez vânzătoare. Tel. 0724548628. (0015877/NC-49565)**

• **SC ANGAJEAZĂ CONFECŢIONERI GEAM TERMOPAN CU ŞI FĂRĂ EXPERIENŢĂ. CALIFICARE LA LOCUL DE MUNCĂ. RELAŢII LA TEL. 0744258714. (10/07bc41/NC-49682)**

• **SC Mailoo Construct SRL angajează cu CM şi condiţii foarte avantajoase, zidari, dulgheri şi fierari betonişti. Interviuri zilnice. 0751046893, 322265. (0015993/NC-50582)**

• **SC Heinen şi Hopman Mar angajează, în condiţii avantajoase personal calificat pentru meseriile: sudor electric şi autogen, instalator sanitar, lăcătuş construcţii navale, tinichigiu construcţii navale. Experienţa în domeniul naval constituie avantaj. Se oferă salariu motivant +tichete de masă. CV-urile se vor depune la sediul societăţii, str. Al. Moruzzi nr. 132 (în incinta SN Damen SA). Tel. 448222. (0015799/NC-50798)**

• **SC angajează sudori, lăcătuşi, tâmplari şi personal necalificat în vederea calificării. Relaţii la tel. 0723818237. (007364/NC-50978)**

• **Angajez tâmplar cu experienţă în PAL, salariu 1000 RON. Tel. 0749507798. (007369/NC-51032)**

• **Firma NEACŞU angajează şef de sală cu experienţă, femeie pentru spălat vase şi femeie de serviciu. Telefon 462516. (007678/NC-51318)**

• **Angajez reglor şi presator. Tel. 334211. (0017345/NC-51510)**

• **Philips România SRL angajează merchandiser pentru hypermarketul Carrefour Brăila. Se asigură pachet salarial motivant. CV-urile se trimit pe adresa: razvan.rusei@philips.com, persoanele selecţionate urmând a fi contactate. (0016624/NC-52175)**

• **Angajăm urgent manipulanţi şi montatori ptr. magazin mobilă. Tel. 0749112965. (0016645/NC-52559)**

• **Angajăm urgent vânzători cu experienţă ptr. magazin mobilă, salariu motivant. Tel. 0749112965. (0016645/NC-52562)**

• **S.C. Engelmi SRL angajează vânzătoare în sectorul panificaţie , patiserie şi cofetărie . Informaţii la telefon 0747 282 740 (10/07cs32/NC-52647)**

• **Angajăm promoteri în vederea promovării şi comercializării produselor cosmetice în spaţii special amenajate. Relaţii la tel. 0741104086. (008946/NC-52689)**

• **Angajez ucenic tinichigiu, salariu 700 RON. Tel. 0740865369. (0016526/NC-52743)**

• **Studio videochat angajează personal program flexibil, plata la 2 săptămâni, ambianţă plăcută, cameră proprie, seriozitate, câştiguri 1000- 3000 USD, contact la numărul 0720378289. (007905/NC-52747)**

• **Depozitul de uşi angajează vânzători(oare). Relaţii la tel. 311162 sau 0744772250. (8/07/mr/18/NC-52887)**

• **SC ROMPRINT '99 SRL angajeaza instalatori sanitari, dulgheri, zidari, zugravi, faiantari, rigipsari. CV-urile se depun pe str. Traian, nr. 62, bl. F, Magazin Romprint, telefon 0236/317589. (10/07/mr/06/NC-52988)**

• **SC ROMPRINT '99 SRL angajeaza economist pentru contabilitate primara (cunostinte operare PC). CV-urile se depun pe str. Traian, nr. 62, bl. F, Magazin Romprint, telefon 0236/317589. (10/07/mr/06/NC-52994)**

• **Societate comercială angajează frezor, mortezor, borwerghist, lăcătuşi mecanici. Relaţii tel. 448082, 448441. (0016568/NC-53049)**

• **Vino in echipa de vânzări directe FARMEC!!! (M.L.M., câştiguri proporţionale cu munca depusă) DISCOUNTURI, CADOURI, CONCURSURI CU PREMII. Înscriere GRATUITĂ. Contactează-ne ACUM!!!!! TEL 0751160471 (10/07cs19/NC-53611)**

• **SC Ginavidor SRL Galaţi angajează, în condiţii deosebit de avantajoase, muncitori manipulanţi. Preselecţia va avea loc în fiecare zi de luni până vineri între orele 15,00-17,00, la sediul de pe str. Brăilei nr. 266 (ieşirea spre Tecuci). (0017490/NC-53638)**

• Nu rata **OFERTA TOAMNEI! Reducere 100 RON categoria B!** Înscrie-te în luna noiembrie la **Şcoala de Şoferi Condor** şi beneficiezi de suport de curs gratuit, pregătire teoretică şi practică ireproşabilă, examinare psihologică. Rel. la telefon 0236466280. (11/07cs16/NC-2103)

• SC angajează geamgii. Relaţii la tel. 0744258714. (10/07bc41/NC-49680)

• DAVI´S DESIGN ANGAJEAZĂ CONFECŢIONERI ÎMBRĂCĂMINTE SALARII 1000-1400 RON, LUCRĂTOARE LA MASA DE CĂLCAT, SALARIU 1000, PROGRAM 8,00-16,30, SÂMBĂTA- DUMINICA LIBER. TEL. 460358. (0017331/NC-51188)

• BELLA CASA angajează ajutori gestionar şi manipulanţi. Cerinţe: ritm de lucru susţinut, lucru în echipă. Oferim salarizare atractivă. Tel. 417663 (10.07.TD.28/NC-51539)

• Societate angajează magazioner pentru magazie scule şi materiale (posibil pensionar). 465739 (10.07.TD.28/NC-52942)

• Societate angajează economist cu carte de muncă, cunoştinţe temeinice contabilitate, GESTPRO, LIGHT. Tel. 465739 (10.07.TD.28/NC-52951)

• Personal necalificat depozit materiale construcţii Traian 132. (0017464/NC-53317)

• Casino Europa (Bingo Europa) angajează casieri aparate electronice (salariu minim 900 lei) şi barman- ospătar (salariu minim 600 lei). Selecţia azi, ora, 12,00 la sediu. (11/07/bc/32/NC-53629)

• **SC angajează muncitori necalificaţi.Relaţii la tel. 0744258714. (10/07BC41/NC-49678)**

Pierderi

• Pierdut certificat înmatriculare francez, auto OPEL ASTRA. OFER RECOMPENSĂ, 0746/062068; 0726/187273. (10/07cs85/NC-52734)

• Pierdut acte personale, în zona Magazin General, pe numele Batog Neculai, ofer recompensă. Tel. 0724283076. (008856/NC-52794)

• Mascul cocher, găsit la Selgros, în urmă cu 5 zile.

Contact 0727633874. (008951/NC-52826)

• Pierdut căţeluşă pechineză, talie mică, neagră, zona "Trei Star", acum o săptămână. Aducătorului, mare recompensă. Contact 0727633874. (009056/NC-52882)

• Pierdut act concesiune 9070/1976, Cimitir Eternitatea, Bondarenco Niculina Maria. Se declară nul. (0017467/NC-53508)

• Pierdut carnet student pe numele Stan Cristina. Se declară nul. (0017484/NC-53512)

• Pierdut contract de închiriere cu numărul de înregistrare 17545 al firmei SC Alsersim SRL. Se declară nul. (0016600/NC-53515)

• Pierdut bon valoric seria AS nr. 1332475 pe numele Balan Tincuţa. Îl declar nul. (0017462/NC-53519)

• Pierdut legitimaţie ISPAT SIDEX 101878 pe numele Pletea Gheorghe Adi. O declar nulă. (0017461/NC-53521)

• Pierdut carnet student Maleş Cristian. Se declară nul. (0016597/NC-53524)

• **Pierdut căţeluşă pechinez, talie mică, neagră, zona Trei Star, acum o săptămână. Aducătorului, mare recompensă. Contact 0727633874. (009056/NC-53230)**

• Pierdut căţel 3 luni, ciobănesc caucazian, culoare brună, bot negru, zona Micro 17, ofer recompensă. 462045, 0724529085. (008858/NC-52798)

Matrimoniale

• Tânăr 37 ani doresc cunoştinţă pentru prietenie (căsătorie), exclus aventuriere. Tel. 0753175281. (008843/NC-52244)

• Bărbat înalt, drăguţ, 37 ani îmi caut jumătatea feminină. 0744103160. (007984/NC-53245)

• Domn serios, cu handicap, 37 ani caut doamnă pentru relaţie de lungă durată şi căsătorie. Tel. 0743248785. (009136/NC-53601)

Propuneri de Afaceri

• Închiriez schele metalice, maşini compactat, colaborare. 0744395480 (007114/NC-50119)

• Vând francize şi aparatură: Broaster Chicken (preparate din carne de pui) şi Daylight Donuts (gogoşi americane). 0752966905 (007128/NC-50121)

• Vând linie producţie PVC, marca Urban, stare perfectă, 35.000 euro. Tel. 0721093147. (10/7/ext/180m/NC-52259)

• Fii producător **materiale construcţie** pentru placare exterioară. Superieftin: licenţe, certificate, agrement. 0768021628. (008985/NC-52896)

• Centru de Optică Medicală din Brăila zonă centrală, amenajat la standarde europene doresc colaborare cu medic oftalmolog, oferindu-i cabinetul de consultaţie gratuit. Relaţii la telefon 0740902470. (0016585/NC-53335)

• Operator transport preiau autoturisme în regim de taximetrie. 306326, 0766331441. (008027/NC-53338)

• Vând societate cu capital privat. Tel. 0744566992. (0016587/NC-53339)

Anunţuri GRATIS Online Viaţa liberă
www.viata-libera.ro

IMPORTANT!

Societăţile comerciale şi persoanele fizice autorizate care solicită publicarea unor anunţuri la rubricile:
-LICITAŢII -LICHIDĂRI -CONVOCĂRI (Adunări generale)
-CITAŢII (Chemări în judecată) trebuie să prezinte la ghişeele de Mică Publicitate o adresă, în original, cu:
- Antetul firmei; Numărul de înregistrare; Datele de apariţie solicitate; Textul înaintat spre publicare; Semnătura autorizată; Ştampilă.

Atenţie! Pentru mare publicitate contactaţi DEPARTAMENTUL PUBLICITATE:
Galaţi, str. Domnească nr. 68, tel: 0236 460719 e-mail: pub@viata-libera.ro, www.viata-libera.ro

VREŢI SĂ VĂ FACEŢI RECLAMĂ? SUNAŢI LA Tel. 460 719, Fax 460 875

DONALDO

Nu suntem singurii dar suntem cei mai buni.

TELEFOANE: 0236 329 395; 329 396; 329 397; 0742 159 070; 0742 159 076; 0742 159 074; 0742 159 075; 0742 159 078
Fax: 0236 469 777; E-mail donaldo@donaldo.ro

Gars.		Micro	19	et.4, baie	30 000	LEI
Gars.		Micro	40	parter, gaze, curat	70 000	LEI
1	cam	Tiglina	II	parter, privatizare	55 000	Euro
1	cam	Mazepa	I	et.1, imbunatatit	130 000	LEI
1	cam	Sid.		et.4, bloc mixt	115 000	LEI
2	dec	N.Leonard		et.2, CT, TP, mobilat	60 000	Euro
2	dec	Micro	39 C	et.2, simplu	150 000	LEI
2	sdec	Centru		et.1, liber, curat	150 000	LEI
2	dec	Micro	19	parter, gresie ,faianta	120 000	LEI
2	sdec	Micro	39A	et.2, gr+f, ap., repartitoare	130 000	LEI
2	sdec	Micro	38	et.2, curat	120 000	LEI
2	sdec	Micro	40	et.2, TP, balcon	100 000	LEI
2	sdec	Micro	16	et.4, CT, TP, mobilat, gr+f	150 000	LEI
2	dec.	Mazepa	I	et.10, TP, liber	53 000	Euro
2	dec.	Micro	17	et.2, gr+f, liber	50 000	Euro
2	sdec.	Tiglina	I	et.4, parchet, liber	115 000	LEI
2	dec.	Micro	20	et.3, curat, contorizat	150 000	neg.
2	sdec.	P.Teilor		et.1, 2 balcoane, liber	145 000	LEI
2	sdec.	Micro	19	et.3, gresie, faianta	125 000	LEI
2	sdec.	Tiglina	I	parter, simplu	130 000	LEI
2	dec.	Port		et.4, CT, 2 balcoane	165 000	LEI
2	dec.	Sid.Vest		et.4, TP, parchet, gr+f	150 000	LEI
2	sdec.	Micro	19	et.4, TP, parchet, gr+f	110 000	LEI
3	sdec.	Micro	40	parter, simplu, liber	110 000	LEI
3	dec.	Piata		et.1, gresie, faianta	65 000	Euro
3	dec.	Siderurg.		et.4(5), 2 balcoane, liber	55 000	Euro
3	sdec.	Tiglina	I	parter, privatizare	50 000	Euro
3	sdec.	Centru		et.4, curat, izolatie noua	170 000	LEI
3	sdec.	Micro	17	et.3, apom., repartitoare	50 000	Euro
3	dec.	Micro	21	et.2, gresie, faianta	200 000	LEI
3	dec.	I.C.Frimu		et.2, imbunatatit	220 000	LEI
3	dec.	Micro	13	et.3, 2 balcoane, curat	185 000	LEI
3	sdec.	Micro	40	et.2, TP, gresie, faianta	145 000	LEI
3	dec.	Gara		et.2, spatios	180 000	LEI
4	sdec.	Micro	17	et.2, simplu, liber	190 000	LEI
4	dec.	I.C.Frimu		parter, balcon	230 000	LEI
4	dec.	Mazepa	I	et.8, CT, TP, parchet	250 000	LEI
4	sdec.	Micro	39A	et.3, simplu	140 000	LEI

ÎNCHIRIERI OFERTE

SPATIU		Balcescu		St-288 mp, P+1+M	10 E/	mp
SPATIU		Micro	19	St-300 mp, P+1,CT	2 500 E	
SPATIU		CENTRU		St-500mp,amenajat	15 E /	luna
1	cam.	I.C.Frimu		et.2, semimobilat	400 lei /	luna
2	dec	Micro	19	et.5, mobilat si utilat	650 LEI/	luna

OFERTE VÂNZĂRI TERENURI, SPAŢII COMERCIALE, CASE

TEREN		Aviasan	St- 5000 mp, d=47 m	50 E/	mp
TEREN		Port	St-380 mp, d=14 m	120 E/	mp
TEREN	str.	A.I.Cuza	St- 1763 mp, d=26 m	270 E/	mp
TEREN	str.	St.Cel Mare	St-1100 m, d=27 m	135E	mp
TEREN		Vinatori	St-1ha, d=16 m	5 E/	mp
TEREN		Metro	St-10000 mp, d= 40 m	120E/	mp
TEREN		Tirighina	St- 5000 mp, d=56 m	98 E/	mp
TEREN		Centura	St-1300 mp, d=17 m	60 E/	mp
TEREN		Tirighina	St-2.5 ha, d=122 m	40E	mp
TEREN		Atlas	St- 7500 mp, d=17 m	5E	mp
TEREN		Arcasilor	St-670 mp, d=27 m	90 E/	mp
TEREN		Morilor	St-757 mp, d=11 m	300E/	mp
TEREN		Vinatori	St-600 mp, d=8 m	20 E/	mp
TEREN		DN 26	St-12300 mp, d=25 m	7E/	mp
CASA	str.	Radu Negru	St-200mp,Sc-105mp,d=10m	100 000	euro
CASA		Piata	St-180 mp,Sc-180 mp	90 000	Euro
CASA		Tulucesti	St-1300 mp,Sc-100 mp	80 000	lei
CASA		Centru	St-335 mp, Sc-180 mp	350 000	Euro
CASA		Vinatori	St-1100mp,Sc-100mp,d=25m	200 000	lei
CASA		Morilor	St-180 mp,Sc-92 mp	300 000	lei

Exclusivitate: Casa str. Universitatii St- 350 mp, Sc-120mp, d=12mp, renovata, garaj, centrala termica, imbunatatiri. Pret 230 000 Euro neg

Societate Comercială,
prin intermediul **Grupului Imobiliar Donaldo,**
vinde bloc de garsoniere şi apartamente
situat în cartierul M39A (fost cămin Trefo).
Imobilul este compus din :
-garsoniere fara grup sanitar-21 mp, pret 14 000 euro,
-garsoniere cu grup sanitar- 21 mp, pret 17 500 euro,
-garsoniere cu grup sanitar-29 mp, pret 18 500 euro,
-apartamente 2 camere-44,7 mp, pret 31 000 euro.

Pentru etajul 4 pretul este mai mic cu 1000 euro
Pentru detalii sunaţi la 329.396; 0742 159 078.

Exclusivitate:

Tel :329 396;
0742159 078.

De închiriat spaţiu comercial, etaj 1 şi etaj 2, situat în Galaţi, b-dul G.Coşbuc:

- Suprafaţă utilă: 300 mp pe nivel.
- Parcare - 350 mp.
- Utilităţi

Preţ: 9 EURO /mp.

DONALDO vinde,
in conditii avantajoase,
apartamente cu 2 camere
la mansarda, zona Micro 21.
DOTARI: - usa metalica
- parchet
- gresie, faianta
- centrala termica
Tel.: 0747 091 441

www.donaldo.ro
donaldo
Str. G. Coşbuc, Nr. 3,
Bl. M1, Ap. 6, Et. 1
intersecţia Coşbuc cu Brăilei,
lângă CEC

11.07.MR.02

Vânzări
Garsoniere

• Vând garsonieră Viaduct et. 1, geam termopan, um, poz. bună, 520 mil. neg. 0741430006. (007721/NC-52308)
• Vând garsonieră lux aer. cond. rulouri ext., jaluzele int. termopane, stejar, mobilă lux, uşă metalică, p, g, f, cabină duş, WC, chiuvetă baie, preţ 850 mil. Tel. 0741430006. (007721/NC-52309)
• Vând garsonieră Port, et. 3/7, preţ neg. Tel. 0749113481. (007739/NC-52336)
• Vând garsonieră A. Vlaicu, 780 mil. 0753315025. (007802/NC-52413)
• Vând garsonieră urgent Micro 40, bl. C2 ap. 76 et. 3, liberă, mobilată, totul nou, grup sanitar nou, g +f +parchet, balcon, uşă metalică, inclusiv strictul necesar. Tel. 494299, 0724617836. (007924/NC-52643)
• Pers. fizică vând garsonieră, gaz +baie, Micro 40 parter, preţ neg. 70.000 lei. Tel. 0724695887. (007926/NC-52688)
• Vând garsonieră A3 parter, locaţie birou. 0765482098. (007958/NC-52760)
• Vând garsonieră, poziţie deosebită, bl. P2 ap. 10 Domnească. 0746296635. (007971/NC-52934)
• Vând garsonieră Mehid1, baie, grup sanitar, urgent. Telefon 0747673998. (008020/NC-52974)
• Garsonieră Micro 19, R-uri, etaj 4, termopan, liberă, 70.000 lei. 0746474992. (009043/NC-53050)
• Garsonieră Micro 19, et. 2/4, curată, 76.000. 0752264495. (10/7/bc/16/NC-53108)
• Persoană fizică vând urgent garsonieră Ţiglina, etaj intermediar, termopane, uşă metal, preţ negociabil. 0744432886. (008055/NC-53085)
• Garsonieră A. Vlaicu, îmbunătăţită, 78.000 lei. Tel. 0752264483. (10/7/bc/16/NC-53106)
• Garsonieră Micro 19, 4/4, simplă, 71.000. 0752264496. (10/7/bc/16/NC-53107)
• Vând 2 garsoniere Ţiglina 1, A-uri, mobilate pentru birouri. 0744421804, 0723338208. (008078/NC-53280)
• Vând garsonieră bl. I2 Micro 40. Telefon 0749207377. (008042/NC-53281)
• Vând garsonieră A-uri, Ţiglina, et. 3, îmbunătăţită. 0746538297. (009151/NC-53420)
• Vând garsonieră zona Aurel Vlaicu, et. 4. Tel. 478528, 0745363077. (008151/NC-53441)
• Garsonieră Ţiglina I, et. 3, 90.000. 0745974399. (11/7/bc/2/NC-53486)
• Vând garsonieră lux, str. Aurel Vlaicu, preţ neg. Tel. 0742043202. (0016852/NC-53527)
• **Vând garsonieră Mazepa 1, bloc G3. Tel. 0726142995. (007979/NC-53279)**

Vânzări
1 cameră

• Vând cameră cu baie Mehid 1, 4/4, îmbunătăţiri, preţ negociabil. Tel. 0742072615. (008413/NC-50760)
• Vând cameră cămin, negociabil. Tel. 0742800360. (008586/NC-51414)
• Persoană fizică o cameră, balcon, 57.000. 0748780202. (007580/NC-51469)
• Vând ap. 1 cameră Mazepa I, p/7. Telefon 461338, 0752303356. (007597/NC-51689)
• P.f. apartament o cameră dotat şi mobilat, et. 3/4, stradal, Salcia I, Mazepa I, excepţional, preţ negociabil. 0745768528. (007616/NC-51775)
• Vând 1 cameră Spicul. Tel. 317999. (007746/NC-52139)
• Vând una cameră Mazepa, dotat + utilat. 0740253089. (007874/NC-52546)
• Urgent apartament o cameră 28 mp, bucătărie mare cu gaze, Micro 40. Tel. 0745074767. (007893/NC-52590)
• Vând una cameră C-uri, Micro 40 cu îmbunătăţiri, preţ negociabil. Tel. 0723747185, 0746422987. (008948/NC-52738)
• Vând 1 cameră etaj 1, Nae Leonard, 45 mp. 0747626320. (007939/NC-52740)
• URGENT aparatament 1 cameră, Sid., 4/4, 36 mp, 115000 neg.0748189405, 433083 (10.07.TD.13/NC-52903)
• Persoană fizică vând ap. 1 cam. Mazepa II, etaj I. Tel. 0743428225 după ora 12,00. (008976/NC-52917)
• Vând apartament cu o cameră, fără agenţii. Tel. 0751787717. (007982/NC-52918)
• Vând apartament 1 cameră Ţiglina, et. intermediar, 30 mp, preţ avantajos. 0742935266. (007968/NC-52919)
• Apartament 1 cameră Doja, etaj 2, simplu, 108.000 lei. 0746474992. (009043/NC-53044)
• 1 cam. Micro 38, N-uri, et. 3, 95.000 lei. Tel. 07522364483. (10/7/bc/16/NC-53110)
• 1 cameră, 41 mp, 1 balcon, bloc 2003-142000. 0744628112 (10.07.TD.25/NC-53265)
• O cameră, îmbunătăţit, termopan, UM, 75.000 lei. 0765588870, 0749080652. (008181/NC-53442)
• Ap. 1 cameră Dunărea, et. 1, cf. 1, 120.000. 316046, 0748420678. (11/7/bc/2/NC-53488)
• 1 cameră Micro 13, et. 2, 28 mp, 70.000. 0745227466. (11/7/bc/2/NC-53489)
• Vând apartament 1 cameră et. IV, central, Spicu, avantajos. 0752286660. (0016596/NC-53490)
• Vând cameră cămin etaj 3/7. Telefon 0748782318. (008193/NC-53494)
• Vând cameră Micro 40, bloc C4, etaj 2, negociabil. 0746609563. (008197/NC-53495)

• Vând apartament 1 cameră 53 mp Faleză, Vega, 74.000 E. 0744652194 (006838/NC-49254)

Vânzări
2 camere

CASA-BIA
CREDIT PENTRU TINE!
TEL.: 477.705, 0788.337073
Ţig. 1, Bl. A3, Ap. 21

• VAND APARTAMENT 2 CAMERE, SEMIDECOMANDAT, MICRO 19, F6, ETAJ 1. 135.000 RON (SMS/31-10-2007 10:28:43)
• Urgent vând 2 camere. Telefon: 475479,438381 (11/07cs15/NC-28300)
• Vand 2 camere, confort 1, tel: 329396; 0742159071 (11/07/MR/06/NC-36326)
• Vând ap. 2 camere Parfumul Teilor. 0740425178 (0015871/NC-49534)
• P.f. vând apartament 2 camere parter, M40, exclus agenţii. 0720044910 (006766/NC-49536)
• 2 sdec. Tg. Bujor, parter, 60.000 RON negociabil. Tel. 0740998864. (006958/NC-49584)
• De vânzare ap. Micro 19 semidecomandat. Tel. 0766169134. (008230/NC-50123)
• Vând apartament 2 camere Micro 40, etaj 4, simplu, preţ 98.000. Număr tel. 0768781003. (008495/NC-51050)
• Vând apartament 2 camere decomandat. Telefon 0728282019. (0017353/NC-51556)
• Vând apartament 2 camere Micro 16, centrală, termopan, gresie, faianţă, parchet, 160.000 negociabil. Tel. 0746595025. (008667/NC-51732)
• 2 semidecomandate Ţiglina 2, 8/9, 2 balcoane, negociabil. 0723509630, 0728746933. (008761/NC-51989)
• Vând ap. 2 cam. dec. Maşniţă, bl. PM2, et. 4/4, sup. =51 mp, 1,650 mld neg. 0741693344. (008809/NC-52124)
• Persoană fizică vând apartament 2 cam. et. 4, Micro 38, liber. 0746771512. (007752/NC-52184)
• Vând apartament 2 dec. Micro 16 parter, 170.000. 472177, 0721175416. (008812/NC-52328)
• 2 cam. dec. Micro 19, R-uri, balcon, 130.000 lei. Tel. 0752264483. (10/7/bc/16/NC-52364)
• Vând apartament 2 camere Silozului etaj 4/4, curat. Telefon 0753559083. (007923/NC-52654)
• 2 cam. ultracentral et. 2, pretabil firmă, 50.000 E. 0743135826. (007915/NC-52656)
• Vând apartament 2 camere Micro 19, R-uri, 130.000 lei negociabil. 0742473255. (007930/NC-52683)
• URGENT 2 dec., 2 balc., Micro 39C, 4/4, 59 mp, 140000. Tel: 433083, 0748189405 (10.07.TD.13/NC-52907)
• P.f. ap. 2 dec. Micro 18, bdul Brăilei, mobilat lux, utilat complet, superamenajat, negociabil. 0726633473. (009000/NC-52913)
• P.f. vând ap. 2 camere Ţiglina I parter, ex. agenţii. Tel. 0743485308. (008987/NC-52914)
• Vând apartament 2 camere decomandate Micro 14, etaj 3. 451027, 0746136148. (008018/NC-52975)
• 2 semidecomandate Micro 16, etaj 2, simplu, liber, 150.000 lei. 0746474992. (009043/NC-53052)
• Vând 2 cam. Port, 2 băi, centrală termică, aer condiţionat, 128.000 lei. 471070, 0749374726. (10/7/gc/3/NC-53095)
• 2 dec. Nae Leonard parter, îmbunătăţiri. Tel. 0753311441. (10/7/bc/17/NC-53097)
• 2 dec. Micro 18, et. 1, îmbunătăţiri, 58 mp. Tel. 0753311441. (10/7/bc/17/NC-53098)
• 2 cam. sdec. Micro 38, liber, 100.000 lei îmbunătăţit. Tel. 0752264483. (10/7/bc/16/NC-53099)
• 2 semidecomandate Micro 40, et. 2/4, 120.000. 0752264496. (10/7/bc/16/NC-53100)
• 2 semidecomandate Micro 19, et. 1/4, 123.000. 0752264495. (10/7/bc/16/NC-53101)
• 2 decomandate Micro 40, et. 2/4, simplu, 38 mp., 120.000. 0752264495. (10/7/bc/16/NC-53103)
• Vând ap. 2 camere pe Nae Leonard parter. Tel. 458112. (008085/NC-53158)
• Vând apartament 2 cam. Ţiglina 1, stradal, etaj 1, 1,4 mld. 0724309129. (009082/NC-53269)
• Vând apartament semi, ultracentral parter, liber, 1,5 mld. 318622, 0746168192. (009082/NC-53270)
• 2 cam. parter, balcon, liber, N. Leonard. 0744295680. (009067/NC-53271)
• 2 cam. et. 3, 2 balcoane, centrală, g, f, parchet, mobilat, Biserica Sf. Vasile. 0751549153. (009067/NC-53272)

Siguranţă şi respect!
• Tel. 0236. 433.065
• Mob. 0741/145. 450
ALEXIS imobiliare
Str. Brăilei, nr. 159, Ţiglina 1, bloc A6, ap. 40

SE AFLĂ REPEDE...
MICĂ PUBLICITATE ZILNIC
Luni – Vineri: 8.00 – 16.00 Sâmbătă: 8.00 – 12.00
Str. Domnească Nr. 68

Fondat 1989 Viața liberă
preia anunțuri pentru
MONITORUL OFICIAL al ROMÂNIEI

Atenție! Pentru mare publicitate contactați DEPARTAMENTUL PUBLICITATE:
Galați, str. Domnească nr. 68, tel: 0236 460719 e-mail: pub@viata-libera.ro, www.viata-libera.ro

VREȚI SĂ VĂ FACEȚI RECLAMĂ? SUNAȚI LA Tel. 460 719, Fax 460 875

media-plus.ro
TRANZACTII IMOBILIARE

Ţiglina I, bl.A1, etaj 1, ap.44

ASOCIATIA ROMANA A AGENTIILOR IMOBILIARE

APARTAMENTE IN MUNICIPIUL GALATI **0721.378.113, 0724.055.420, 0741.202.581**

tel/fax **477292**

Economisesti timp si bani trimitind un SMS la 0724055424 cu textul " vand imobil ". In cel mai scurt timp vei fi contactat de unul dintre agentii nostri (SMS cu tarif normal)

Garsoniera Gara, 33.000 lei
etaj 1, imbunatatita
Garsoniera Micro 19, 37.500 lei
etaj 1, balco, grup sanitar
Garsoniera Viaduct, 39.000 lei
tamplarie lemn noua, parchet, curata
Garsoniera Viaduct, 45.000 lei
etaj 2, suprafata 20 mp, simpla
Garsoniera Port, 49.000 lei
etaj 4/7, curata, imbunatatita
Garsoniera Aviatiei, 50.000 lei
etaj 3, grup sanitar,mobilata, aer conditionat,
Garsoniera Viaduct, 52.000 lei
etaj 1, grup sanitar, termopan
1 camera Micro 39, 80.000 lei
bloc mixt, termopan, curata

2 camere Micro 19, 135.000 lei
etaj 1, simplu, balcon
2 camere Micro 16, 140.000 lei
curat, geam la baie
2 camere Tiglina I, 140.000 lei
parter, termopan, tamplarie noua
3 camere Micro 13B, 140.000 lei
simplu
2 camere Micro 17, 150.000 lei
confort I, usa metalica, aer conditionat, geam termopan
2 camere Micro 39, 150.000 lei
parter, balcon, decomandat
2 camere Centru, 45.000 euro
liber, modest,

3 camere Micro 17, 200.000 lei
etaj 2, simplu, 1 grup sanitar
2 camere Micro 18, 190.000 lei
etaj intermediar, mobilier nou la comanda, utilat, centrala termica, termopan, parchet, gresie, liber
3 camere Micro 38, 200.000 lei
et 1, decomandat, 3 balc., imbunatatit, curat
3 camere I.C.Frimu 205.000 lei
recent renovat, mobilat, utilat
2 camere I.C.Frimu, 60.000 euro
etaj 2, centrala termica, 2 balcoane
2 camere Mazepa II, 65.000 euro
DL-uri, modest
4 camere Micro 16, 65.000 euro
parter, centrala termica, balcon, termopan
3 camere Micro 20, 210.000 lei
etaj 4/5, 2 gr. sanitare, aer conditionat, curat
2 camere P-ta Centrala,70.000 euro
A-uri, etaj 2, bloc nou, amenajat, renovat liber
4 camere Micro 18, 210.000 lei
parchet, termopan, renovat instalatie gaze centrala nemontata, calorifere noi,
4 camere N. Leonard, 220.000 lei
etaj 4, 2 balcoane, 2 gr. sanitare, spatios
3 camere Micro 20, 225.000 lei
etaj 5, 2 gr. san., liber, imbunatatiri recente
4 camere I.C.Frimu, 230.000 lei
parter, balcon cu autorizatie, spatios

Oferim solutii de finantate:
- credite ipotecare
- crdite de nevoi personale

Comisionul pentru acest serviciu este de 0%, in plus, intocmind dosarul de finantare pentru credite ipotecare prin intermediul societatii noastre beneficiati de o reducere de 10 % la plata comisionului de intermediere.

2 camere Viaduct, 86.000 lei
parter, termopan, curat
1 camera Aviatiei, 86.000 lei
etaj 2, gaze, curata, liber,
Garsoniera Tiglina I, 90.000 lei
etaj 3, simpla, libera, A-uri
2 camere Aviatiei, 95.000 lei
etaj 2, curat, simplu
2 camere Aviatiei, 98.000 lei
simplu, curat
1 camera Micro 20, 100.000 lei
et. intermediar, bloc mixt, termopan, mochetata
2 camere Micro 38, 100.000 lei
curat, fara probleme cu hidroizolatia
3 camere Aviatiei, 110.000 lei
parter, liber, simplu,
2 camere Micro 19, 110.000 lei
etaj 3, mobilat, imbunatatit, renovat
1 camera Doja, 110.000 lei
etaj 2, libera, simpla,
2 camere Micro 19, 115.000 lei
etaj 2, est, decomandat, liber, necesita curatenie
2 camere Micro 21, 115.000 lei
etaj 2, simplu, curat,
2 camere Micro 17, 115.000 lei
parter, simplu, liber
1 camera Micro 20, 118.000 lei
etaj 2, simplu, curat
1 camera I.C.Frimu, 120.000 lei
etaaj 3, tamplarie noua, bucatarie marita
1 camera Micro 17, 120.000 lei
bloc nou, suprafata. 40 mp, aer conditionat, bucatarie mobilata
1 camera Mazepa, 125.000 lei
etaj 2, simplu, est
2 camere Aviatiei, 125.000 lei
etaj 2, gresie, termopan
2 camere Micro 39A, 130.000 lei
etaj 2, curat, balcon,,termopan
3 camere Micro 38, 130.000 lei
renovat recent
1 camera Centru, 130.000 lei
etaj 2, renovat recent,
2 camere Micro 39, 130.000 lei
parter, stradal, simplu

1 camera Mazepa II, 155.000 lei
etaj 6, bloc nou, supraf. 41 mp, renovat,stradal
2 camere Mag. General, 50.000 euro
etaj 1, aer cond., centrala, necesita curatenie liber
2 camere Micro 17, 160.000 lei
gresie, faianata, termopan
2 camere Tiglina II, 160.000 lei
etaj 1, curat, simplu
2 camere Silozului, 165.000 lei
confort I, bine intretinut

Economisesti timp si bani trimitandu-ne anuntul de vanzare la adresa office@media-plus.ro. In cel mai scurt timp vei fi contactat de unul dintre agentii nostri.

2 camere Micro 21, 165.000 lei
etaj interemediar, stradal, imbunatatit
3 camere Micro 18, 170.000 lei
etaj intermediar, 2 balc, 2 gr. sanitare, simplu
3 camere Micro 16, 170.000 lei
etaj 3, confort I, simplu, semidecomandat
2 camere Mazepa II, 175.000 lei
etaj 4, 2 balcoane, est, liber, curat
3 camere Micro 16, 175.000 lei
etaj 2, decomandat, liber
2 camere I.C.Frimu, 175.000 lei
termopan, gresie, faianta, negociabil
3 camere Centru, 177.000 lei
termopan, curat, simplu
3 camere Micro 17, 52.000 euro
etaj 3, simplu, 2 balcoane
2 camer Mazepa, 52.000 euro
BR-uri, etaj 8, verdere sud, simplu, liber
3 camere Micro 17, 180.000 lei
parter, gresie, faianta, termopan, confort I
2 camere Micro 18, 180.000 lei
etaj 1, liber, confort I, curat,
3 camere Micro 16, 185.000 lei
etaj 2, 2 balcoane, centrala termica, instalatii sanitare noi
4 camere Micro 16, 190.000 lei
imbunatatit, termopan,
3 camere Piata Centrala, 192.000 lei
etaj 2, simplu, accepta credit

4 camere Silozului, 235.000 lei
etaj 2, 3 balcoane, intretinut
4 camere Micro 19, 240.000 lei
etaj 3, 2 balcoane, 2 gr.sanitare, centrala termica, termopan
3 camere Tiglina I, 240.000 lei
etaj 3, 2 grupuri sanitare, tamplarie noua
4 camere N.Leonard, 260.000 lei
etaj 3, vest, centrala termica, termopan, liber, 2 baloane
4 camere Micro 21, 250.000 lei
etaj 3, 2 balc, 2 gr. sanitare, simplu, spatios
3 camere Sid-Vest, 250.000 lei
parter, imbunatatit, mobilat,
4 camere Siderurg., 78.000 euro
etaj 3, 3 balcoane, termopan partial,
3 camere Centru, 90.000 euro
etaj 1,bloc nou, liber, vedere bilaterala
3 camere Casa Rosie, 120.000 euro
bloc nou, vedere pe 3 parti, aproximativ 100 mp, inbunatatit,, centrala termica semimobilat

3 camere Zona Centrala
Apartament in imobil dotat cu centrala termica proprie si garaje individuale in curte ingradita

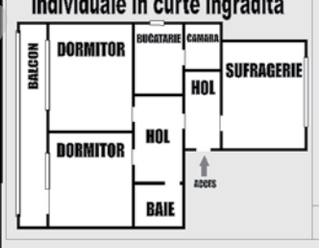

Suprafata totala 91,97 mp, Suprafata utila 81,44 mp
- sufragerie 18 mp
- dormitor 17,42 mp
- dormitor 15,47 mp
- bucatarie 8,26 mp
- camara 3,40 mp
- holuri 13,97 mp
- baie 4,92 mp

Imobilul este foarte ingrijit, linistit si curat.
MERITA VAZUT!
120.000 euro

tel **463737**

Preturile prezentate in grila sunt informative si in majoritatea lor negociabile. Grila reprezinta un extras de oferta, Pentru mai multe detalii si programari, contactati-ne la oricare din numerele de telefon: 463737, 477292 0724055420, 0741202581, 0721378113, la e-mail: office@media-plus.ro sau direct la punctul de lucru din Tiglina I, bloc A1, etaj 1, apartament 44

easy-rent-plus
SERVICIU DE **INCHIRIERI RAPIDE** OFERIT DE MEDIA PLUS
0724.055.421

1 camera Siderurgistilor, 350 lei
etaj 4, nemobilat,
3 camere Piata Centrala, 450 lei
nemobilat, simplu
1 camera Sid - Vest, 150 euro
etaj 1, mobilata, curata
1 camera Mazepa I, 150 euro
parter, nemobilat, pentru birouri,
2 camere Sid - Vest, 150 euro
etaj 1, nemobilat
2 camere Micro 20, 150 euro
etaj 3 /4, nemobilat, curat, contorizat
1 camera Mazepa II, 500 lei
moblata, utilata
1 camera N.Leonard, 500 lei
mobilata, utilata
2 camere Micro 18, 500 lei
mobilat, contorizat,
Garsoniera Tiglina I, 600 lei
A-uri, pentru birouri, etaj 1
1 camera Mazepa, 600 lei
mobilata, utilata
2 camere Micro 16, 180 euro
complet utilat si mobilat,
1 camera Port, 200 euro
mobilata, utlata lux
1 camera P-ta Centrala, 200 euro
mobilat
1 camera Mazepa, 250 euro
mobilat, utilat, nou
2 camere Micro 19, 250 euro
etaj 5 /10, mobilat, centrala termica
2 camere Tiglina II, 250 euro
mobilat, utilat, centrala termica, amenajat
2 camere Mazepa, 300 euro
parter, mobilat, utilat, totul nou
2 camere Micro 17, 1.100 lei
st Frunzei, parter, amenajat pentru birouri + 2 camere la subsol
3 camere Mazepa I, 350 euro
mobilat, utilat

CERERE IMOBILE
CU REDUCERI DE COMISION

SOLICITAM OFERTE VANZARI TERENURI IN GALATI
- 1000 - 2000 mp pe artera principala
- minim 1000 mp in interiorul cartierelor
- 1500 - 7000 mp in zona centrala
- minim 2 ha intravilan Galati
Terenurile pot vea constructii pe ele!
tel: 0724055424
Pentru toate ofertele inregistrate pana la sfarsitul anului se percepe un comision de 0,85% + TVA indiferent de momentul in care se va finaliza tranzactia.
IMPORTANT! - Nu se incheie contract de exclusivitate.
Plata comisionului se face la finalizarea tranzactiei.

SOLICITAM OFERTE
-SPATII COMERCIALE
-SPATII DE DEPOZITARE
-HALE INDUSTRIALE
PENTRU VANZARE SAU INCHIRIERE

SOLICITAM OFERTE INCHIRIERI IMOBILE
telefon: 463737, 0724055421
COMISION 0%
PENTRU PROPRIETAR

CASE
TERENURI
477292 0724055421
GALATI, COSTI, VANATORI, ODAIA MANOLACHE, TULUCESTI, SMARDAN, SENDRENI, LEPSA

Teren Sat Costi, 37 euro /mp
pozitie excelenta, intravilan, se vinde suprafata solicitata de client- minim 1000 mp
Teren Vanatori, 70.000 lei
suprfata1000 mp, deschidere 20 m
Teren DN 26 pret negociabil
loturi de 508 mp
Intravilan Vanatori 50 euro / mp
14000 mp, deschidere la DN 26 - 40 m
Extravilan Tulucesti 18 euro / mp
1500 mp, deschidere la DN 26 - 60 m
Intravilan Vanatori, 33 euro / mp
suprafata totala 1000 mp, in interiorul localit.
intravilan Vanatori, 40 euro / mp
suprafata 1100 mp, deschidere 25 m
Intravilan Galati, 70 euro / mp
5000 mp, deschidere la DN 25 - 50 m
Intravilan Galati 70 euro / mp
5400 mp, deschidere la DN 25 - 54 m
Teren Centura, neg. 120 euro / mp
suprafata: 5000 mp, zona fara tevi, ideal ptr reprezentante auto, serviceuri, depozite datorita vizibilitatii foarte bune si a deschiderii de 60 m,
Teren Domneasca, 350 euro / mp
sprafta totala 400 mp, deschidere 11 m, liber de constructie utilitati
Teren Drumul Viilor, 50 euro / mp
intravlan, suprafata totala 1000 mp, deschidere 20 m, curent electric
Teren Centura, 80 euro / mp
1600 mp, deschidere 17 m, liber de constructie
Teren Zona Arcasilor, 150 euro / mp
suprafata totala 600 mp, deschidere 27, canalizare, curent electric, gaze la poarta
Teren cu casa zona Arcasilor 100000 euro
suprafata totala 400 mp, suprafat construita 90 mp, parter + mansarda, apa curenta, canalizare, garaj
Casa P+M, Zona Dogariei ~~140.000 euro~~
suprafata teren 440 mp amprenta constructie 90 mp apa, gaze, canalizare, centrala termica, parterul finisat **120.000 euro**
Teren comuna Smardan neg. 40.000 lei
1000 mp, (20 X 50) 2 deschideri, intravilan
Teren strada Traian, 230 euro / mp
1960 mp, deschidere 26 m, cladiri demolabile
Intravilan Zona Centura, 90 euro / mp
2000 mp, deschidere 22 m la Centura
Teren N.Alexandrescu, 170 euro / mp (fosta Chicus)
suprafata 575 mp, deschidere 2,5 m / 12,75 m
Teren Arcasilor, 160.000 lei
2 loturi a cate 550 mp, deschidere 22 m
Teren Cosbuc, 400 euro / mp
suprafata 900 mp, deschidere pe 3 laturi, - 54 m,
Casa cu Teren petabil pentru birouri ZONA PIATA CENTRALA
suprafata teren 602 mp
suprafata construita 234 mp
toate utilitatile **275.000 euro negociabil**
Teren Arcasilor, 120 euro/mp neg.
suprafata 1100 mp, deschidere 19,5 mp toate utilitatile pe teren
Teren Vanatori, 110.000 lei
suprafata aproximativa 900 mp, front stradal 14 m, adancime 63 m

suprafata totala 205 mp
suprafata construita 104 mp
4 camere,
bucatarie, baie,

Zona Radu Negru, 100.000 euro neg.

PENTRU VANZARE SAU INCHIRIERE
Imobil P+1 ZONA CENTRALA
toate utilitatile,
pretabil cabinet medical,
salon de infrumusetare, birouri,
350.000 euro

Vânzări
2 camere

• 2 cam. Ţiglina 3, centrală, termopan ext., mobilat, parchet. 0751545900. (009067/NC-53273)
• Vând apartament 2 camere, ultracentral, decomandat, etaj 1. Telefon 0745771541, 0336106528. (009093/NC-53274)
• Două camere decomandate, cartier Dunărea, et. 1, 140.000, merită văzut. 0745387818, 0751565852. (009106/NC-53275)
• Vând apartament 2 camere decomandate Doja, îmbunătăţit, mobilat, utilat. Tel. 329397, 0742159070. (008133/NC-53386)
• Vând urgent apartament 2 camere parter, Ţiglina I şi garaj. Tel. 0727751948. (009150/NC-53419)
• Vând ap. 2 cam. gresie, faianţă. 0744199262. (008155/NC-53438)
• 2 camere Micro 19, stradal, îmbunătăţit, mobilat, utilat, 115.000 lei. 0742319605, 0749080652. (008181/NC-53439)
• 2 camere Micro 38, liber, curat, 100.000. 316046, 0748420678. (11/7/bc/2/NC-53496)

BIROUL CU CREDITE®
www.biroulcucredite.ro Tel. 411433

• 2 camere Ţiglina I, Orăşelul Copiilor, 125.000. 316046, 0746549162. (11/7/bc/2/NC-53497)
• 2 camere Micro 19, curat, balcon, 110.000. 316046, 0746549162. (11/7/bc/2/NC-53499)
• 2 decomandate General, 2 balcoane, 57 mp, 175.000 neg. 0745974399. (11/7/bc/2/NC-53501)
• 2 dec. Doja, et. 2/4, îmbunătăţiri, 180.000 lei. 0746535101. (10/7/pc/24/NC-53502)
• Vând 2 camere Micro 16 parter, balcon, spaţios, 145.000. 492555. (0017491/NC-53503)
• 2 decomandate Doja, etaj 1, 2 balcoane, 64 mp, îmbunătăţit. 492555. (0017491/NC-53505)
• Urgent 2 camere Micro 17, etaj 3, liber, curat, 120.000. 492555. (0017491/NC-53506)
• Vând apartament două camere, mansardă, proprietar. 0740293635. (0017485/NC-53507)
• Vând ap. 2 cam. parter +extindere spaţiu comercial Micro 20, 100.000 euro negociabil, exclus agenţii. 0746265525. (009164/NC-53544)
• 2 camere, Micro 19, L-uri, gaze, termopan, uşă metalică, liber, 93.000 mii lei, 0724224314 (10/07cs17/NC-53567)
• 2 semidecomandate Micro 19, etaj 4/4, izolaţie bună, curat, 77.000 ron. 431002, 0741/104641 (10/07cs18/NC-53597)
• 2 dec. Mazepa, BR, simplu, liber, 55.000 E neg. 0722612683. (4995900/NC-53622)
• 2 sdec. Micro 40, etaj 2, simplu, 100.000 neg. 0726787528. (4995900/NC-53624)
• 2 dec. General, 2 balcoane, simplu, 175.000 neg. 0722612683. (4995900/NC-53626)

• Vând 2 apartamente mansardă 63 mp, preţ 1.550.000.000 la roşu sau la cheie, zona I.C. Frimu. Tel. 0741151151. (0015930/NC-35098)
• De vânzare apartamente noi 2 camere, decomandate, Micro 21, preţuri atractive. 0745811198. (10/7/bc/50/NC-50883)
• Angajăm agent imobiliar cu experienţă. Salariu fix plus comision (minim 35%). 0723324334. (10/7/pc/24/NC-53104)

• Vând apartament semidecomandat parter/4 pretabil spaţiu comercial, posed certificat urbanism (CU), preţ 50.000 euro negociabil, Micro 19, bl. Z2, ap. 44. (006805/NC-49255)

• Vând apartament 2 camere mobilat. Tel. 0752838440. (007849/NC-52520)

• Pers. fizică vând 2 cam. dec. parter, Siderurgiştilor Vest cu 50.000 euro. Informaţii 0721761784, vizionare 0747531433. (007970/NC-52916)

Vânzări
3 camere

• Vand 3 camere, confort I, pret neg., tel: 329397; 0742159070 (11/07/MR/06/NC-36327)
• Proprietar 3 dec. ultracentral, 2 balcoane, 4/4, liber, interfon, simplu, 195.000 RON. Tel. 0745362413. (007927/NC-48937)
• Vând apartament 3 camere Mazepa, Brăilei B6, etaj 1, centrală, termopane şi spaţiu ultracentral. 0744106690 (0015711/NC-49046)
• 3 camere decomandate, 2 grupuri sanitare, gresie, faianţă, termopan, lambriu, parchet, spaţios, repartitoare Micro 20, et. 5/10, stradal, frumos, preţ 225.000 lei negociabil. Tel. 0745610910. (007649/NC-51858)
• Vând apartament 3 camere dec. Ţiglina II, bloc DJ, TP, AC, g +f +parchet. Tel. 0745525635. (10/7/cs/64/NC-51931)
• Vând apartament 3 semi 70 mp, preţ 185.000. 472177, 0721175416. (008812/NC-52323)
• Vând 3 cam. I.C. Frimu, 75.000 E neg. Tel. 0753525880. (008863/NC-52464)
• URGENT 3 dec., 2 wc, R-uri, 2/4, N. Leonard, 75000 E neg. 433083, 0748189405 (10.07.TD.13/NC-52911)
• Vând apartament 3 camere etaj 4, I.C. Frimu, colţ Aurel Vlaicu, uşor negociabil, preţ 190.000. 0752988324, 0746568644. (009026/NC-52976)
• 3 camere dec. PC, etaj 4/4, hidroizolaţie nouă, izolaţie, TP, UM, CT, g, f, p, merită văzut. Telefon 0743967572. (008044/NC-53055)
• Apartament 3 camere decomandate, Mazepa 1, etaj 1, centrală, termopan. 0744106690. (0016525/NC-53310)
• 3 decomandate I.C. Frimu parter, îmbunătăţit. 0742319605, 0749080652. (008181/NC-53449)
• 3 decomandate Nae Leonard, R-uri. 435949, 0749080652. (008181/NC-53450)
• Vând apartament trei camere decomandate Micro 39A. Tel. 0745314547, 345608. (0016852/NC-53485)
• 3 decomandate I.C. Frimu, 2 gr. sanitare, 190.000. 316046, 0748420678. (11/7/bc/2/NC-53520)
• 3 decomandate Siderurgiştilor Vest parter, balcon, la cheie plus mobilă, 260.000 negociabil. 0745227466. (11/7/bc/2/NC-53522)
• 3 decomandate I.C. Frimu, parter, 80 mp, vedere pe două părţi, 230.000 negociabil. 492555. (0017491/NC-53525)
• 3 camere Micro 38 parter, foarte curat, 130.000. 492555. (0017491/NC-53526)
• Apartament 3 camere ultradotat, et. 4, Siderurgiştilor Vest (Gh. Doja), pt. cei interesaţi de mansardare, preţ 350.000 lei. 0788210725. (008203/NC-53543)
• 3 camere, 65 mp, liber, ultracentral, 68 mii Eur, 0724224314 (10/07cs17/NC-53571)
• 3 camere, 65 mp, F. Mecanică, amenajat modern, 70 mii Eur, 0724224314 (10/07cs17/NC-53575)
• 3 dec. I.C. Frimu, etaj 2, simplu. 0722612683. (4995900/NC-53628)

• Vând apartament zonă centrală civilizată în vilă (6 ap. P+2), 3 camere (decomandate, hol central,terasă 10 mp), pretabil firmă,curte interioară (spaţiu verde+de serviciu) cu garaj de cărămidă, îmbunătăţiri: parchet, centrală termică proprie, termoizolaţie exterioară. Tel. Galaţi 419786, 0751553642, tel. Bucureşti 0213274651. (vl/NC-52441)

• Vând apartament 3 camere str. Milcov Micro 40 parter, pretabil sediu, 180.000 lei. Telefon 0748900846. (008914/NC-52551)

Vânzări
4 - 5 camere

• Persoană fizică vând apartament 4 camere str. Nae Leonard nr. 39 parter, posibilitate extindere. Tel. 0748230328. (008854/NC-52454)
• 4 dec. Ţiglina 3, p/4, îmbunătăţiri, 70 mp, preţ 65.000 E. Tel. 0753311441. (10/7/bc/17/NC-53109)
• 4 camere semidecomandate, Micro 38, etaj 4, 150.000 lei. 0749183377 (10/07cs76/NC-53263)
• 4 dec. I.C. Frimu, parter cu balcon, 80 mp, 210.000 lei. 0746535101. (10/7/pc/24/NC-53477)
• 4 dec. General, 120 mp, et. 4/4, ultra-îmbunătăţit, modificat modern, CT, mobilat şi utilat nou, 85.000 euro neg. 0746535101. (10/7/pc/24/NC-53479)
• 4 decomandate Micro 16, parter, balcon, c. termică, termopan, etc. 220.000. 316046, 0746549162. (11/7/bc/12/NC-53480)
• Vând 4 decomandate etaj 3, Micro 39, stradal, 3 balcoane, confort I, 185.000. 492555. (0017491/NC-53481)
• 4 dec. N. Leonard, etaj 3, centrală, 104 mp, R-uri, 85.000 E. 0722612683. (4995900/NC-53630)

• Vând duplex bloc Miorița, 175 mp, 210.000 E. 0744652194 (006838/NC-49263)

Cumpărări
Garsoniere

• Cumpăr garsonieră sau apartament o cameră. 438381. (11/07cs15/NC-947)
• Persoană fizică cumpăr garsonieră, plata pe loc. 0746174793. (008831/NC-52290)
• Cumpăr garsonieră indiferent de zonă. 0752264496. (10/7/bc/16/NC-52333)
• Cumpăr garsonieră indiferent de zonă. 0745811198. (11/7/bc/15/NC-53179)

Cumpărări
1 cameră

• Cumpăr apartament 1 cameră indiferent de zonă. 0745811198. (10/7/bc/16/NC-52329)
• Cumpăr apartament 1 cameră indiferent de zonă. 0753654196. (11/7/bc/15/NC-53169)
• Cumpăr garsonieră sau apartament cu 1 cameră, rog seriozitate. 435572, 0746474992. (009043/NC-53170)

Cumpărări
2 camere

• Cumpărător cu bani caut vânzător serios. Tel. 463737. (01/07/BC/07/NC-737)
• Cumpărăm urgent 2 camere, dorim seriozitate. 475479 (11/07cs15/NC-754)

Fondat 1989 Viaţa liberă
Cartele PrePay: Orange la cele mai bune preţuri, prin cea mai mare reţea de difuzare din Galaţi
orange
Orange PrePay
4 € 16,50 RON
7 € 29,00 RON
12 € 48,50 RON
Pachet Orange doar 16,50 RON

IMOBILIARE

Anunţuri GRATIS Online
Viaţa liberă
www.viata-libera.ro

Atenţie! Pentru mare publicitate contactaţi DEPARTAMENTUL PUBLICITATE:
Galaţi, str. Domnească nr. 68, tel: 0236 460719 e-mail: pub@viata-libera.ro, www.viata-libera.ro

VREŢI SĂ VĂ FACEŢI RECLAMĂ? SUNAŢI LA Tel. 460 719, Fax 460 875

431002, 436899
0745.52.62.31

CARTIER DE VILE sună acum 0745/637013

Tiglina I, bl A2, ap 20, parter

CAPITAL IMOBILIARE

431002, 436899
0741.10.46.41

Gars Port 60.000 ron
etaj 5/7, grup sanitar, bucatarie, parchet
Gars Tiglina I 90.000 neg
etaj 3/4, imbunatatiri, LIBERA
Gars Tiglina I 85.000 ron
etaj 5/10, simplu, curat
1 cam Centru 120.000 ron
etaj 1, termopan, îmbunătătit
1 cam Port 115.000 ron
parter, balcon, 32mp, stradal, curat
1 cam Port 95.000 ron
etaj 10, bloc mixt, izolatie bună
1 cam Mazepa I 125.000 ron
parter, simplu, liber
1 cam Mazepa I 125.000 ron
etaj 2/7, parchet, curat
1 cam I.C.Frimu 110.000 ron
etaj 1/4, termopan, usă metalică, îmbunătătit
1 cam I.C.Frimu 120.000 ron
etaj 3/4, modificat, curat
1 cam Micro 20 97.000 ron
etaj 9/11, bloc mixt, 35 mp, curat
1 cam Micro 39 80.000 neg
etaj 4/4, termopan, usă metalică

1 cam Aviatiei 70.000 neg
parter, gaze, parchet, bloc mixt
2 dec P.Centrala 170.000 neg
etaj 4/4, termopan, imbunatatit, izolatie buna
2 sdec Tiglina III 150.000 ron
parter, balcon, geam la baie, simplu
2 dec SID-Vest 165.000 ron
parter, stradal, simplu
2 dec I.C.Frimu 185.000 ron
etaj 1/4, simplu, intretinut
2 dec I.C.Frimu 175.000 neg
etaj 4/4, gen S-uri, termopan, UM, LIBER
2 sdec Micro17 115.000 ron
parter, simplu
2 dec Micro 19 125.000 neg
parter, balcon la tot apartamentul, LIBER
2 dec Micro 19 93.500 neg
etaj 2/4, termopan, usa metalica, LIBER
2 dec Micro 19 117.000 ron
etaj 3/4, termopan, parchet, îmbunătătit
2 dec Micro 19 77.000 ron
etaj 4/4, simplu, curat
2 dec Micro 20 145.000 ron
etaj 8/10, parchet, curat, spatios

2 dec Micro 21 170.000 neg
etaj 4/4, centrala, termopan, izolatie buna
2 dec Micro 13 160.000 ron
parter, balcon, îmbunătătit, termopan, confort I
2 sdec Micro 38 100.000 ron
etaj 4/4, îmbunatatiri, liber
2 sdec Micro 40 110.000 neg
parter, termopan int+ext, usa metalica, parchet
2 sdec Micro 40 95.000 ron
etaj 2, simplu, curat, balcon
2 sdec Micro 40 110.000 neg
etaj 4/4, termopan,UM, îmbunătătit, N-uri
3 sdec Centru 178.000 ron
etaj 4/4, balcon la tot apartamentul, liber
3 sdec Parfumul Teilor 180.000 ron
etaj 2/4, parchet, LIBER, simplu
3 sdec Mazepa I 180.000 ron
etaj 1/4, 2 balcoane, imbunatatit
3 dec Tiglina I 250.000 neg
etaj 3, PS-uri, termopan, parchet, 2 gr sanitare
3 sdec Tiglina III 170.000 ron
etaj 3/4, parchet, curat
3 dec Siderurgistilor 195.000 neg
etaj 4/5, 3 balcoane, stradal, liber

3 dec Sid-Vest 220.000 ron
etaj 2/4, simplu, stradal
3 dec Nae Leonard 240.000 neg
etaj 3, 2 balcoane, 2 gr sanitare, simplu
3 sdec Micro 17 170.000 ron
etaj 3/4, 2 balcoane, parchet, curat
3 dec Micro 21 210.000 ron
etaj 2/4, usă metalică, simplu
3 sdec Micro 13 135.000 ron
etaj 4/4, simplu, curat, izolatie buna
3 sdec Micro 38 130.000 ron
parter, stradal, simplu
3 dec Micro 39 200.000 ron
etaj 3/4, centrala termica, usa metalica
4 dec Centru 85.000 Euro
etaj 4,bloc nou, 2 balcoane, 2 gr. sanitare
4 dec Port 90.000 Euro
etaj 3/4, stradal, 3 balcoane
4 dec Nae Leonard 215.000 ron
etaj 4, S-uri, 2 balcoane, 104 mp
4 dec Micro 21 250.000 neg
etaj 3/4, 2 balcoane, 100 mp, stradal

TEREN DE ÎNCHIRIAT - 800mp str Tecuci, pentru DEPOZIT MATERIALE DE CONSTRUCTII 0745/637013 - 1.000 euro neg

475 479

Gars. Ţiglina I, et. 7/10, simplu, liber	- 75.000
1 cam. Micro 40, decomandat, gaze	- 55.000
Gars. Ţiglina I, 3/4, stradal, curat, liber	- 90.000
2 cam. Mazepa I, 6/10, liber, stradal, spaţios	- 56.000 E
2 cam. Micro 17, 3/4, g+f+p, termp.	- 155.000 neg.
2 cam. Micro 20, 8/10, termp., p. baie nouă	- 155.000 neg.
4 cam. Micro 21, 3/4, 2 balc., 3 gr. simplu	- 250.000 neg.
1 cam. Centru, 2/4, simplu, stradal, liber, 42 mp	- 135.000
2 cam. Micro 19, 1/4, simplu, liber, balcon	- 135.000
3 cam. Micro 18, 9/11, termp, g+f, CT, AC, curat	- 195.000
2 cam. Micro 38, simplu, liber, poziţie bună	- 102.000 neg.
Gars, Micro 40, 3/4,baie, buc. curat	- 55.000 neg.
2 cam. Micro 20, 1/4, g+f+p, geam baie, uşi int. noi	- 175.000
2 cam. N. Leonard, p/4, balcon, g+f+p, contorizat	- 185.000 neg.
3 cam.N. Leonard, termp, curat, iz.nouă	- 190.000
1 cam. N. Leoanrd, 2/4, simplu, liber, gaze, balcon	- 115.000 neg.

ALTIVOM
47.54.79 imobiliare 43.83.81

Ţiglina I, bl. A1, et. 1 ap. 22A

2 cam. Silozului, g+f, curat, UM	- 160.000 neg.
2 cam. Sid. Vest, 1/4, g+f, termp, UM, 55 mp	- 62.000 E
1 cam. I.C.Frimu, 4/4, cu pod, g+f, curat	- 35.000 E
3 cam. Centru, 3/4, simplu, liber	- 190.000
3 cam. Ţiglina I, 3/4, PS-uri, simplu	- 230.000
2 cam. Ţiglina II, et. 9, simplu, variantă mare	- 150.000
3 cam. Micro 17, 1/4, simplu, curat, spaţios	- 175.000 neg.
1 cam. Micro 20, p/10, spaţios, g+f, mob. utilat	- 40.000 E
3 cam. Faleză, 2/10, CT, g+f+p, vedere la Dunăre	- 130.000 E
3 cam. Ţiglina II, p/4, g+f+p, termp, CT, balc	- 200.000 neg.
4 cam. Micro 39 B, cu pod, CT, g+f, 2 gr. 3 balc	- 60.000 neg.
Gars. Micro 39 B, g+f+p, termp, AC	- 68.000 neg.

438 381

2 cam. Mazepa I, 5/10, liber, stradal, simplu	- 180.000
2 cam. P. Centrală, bl. nou, renovat 2006	- 180.000 neg.
3 cam. Centru, 4/10. CT, AC, termp, 2 balc, mob. utilat	- 86.000 E
3 cam. I.C.Frimu, 3/4, g+f+p, termp., CT, dormitor mob.	- 85.000 E
3 cam. Micro 39 A, 3/4, conf. I, CT, curat, 74 mp	- 200.000 neg.
4 cam. Micro 39 C, 2/4, 2 balc., 2 gr. CT, termp., g+f+p	- 260.000 neg.
Gars. Viaduct, 2/4, simplă, 22 mp	- 47.000 neg.
2 cam. Micro 40, 2/4, g+f, UM, contorizat, geam baie	- 120.000 neg.
Gars. Port, 5/7, baie, buc. g+f+p, termp	- 60.000 neg.
3 cam. Centru, 3/4, liber, geam la baie, AC	- 70.000 E neg.
2 cam. Centru, p/4, liber, simplu	- 152.000
2 cam. Mazepa, p/4, Ct, g+f, curat	- 64.000 E neg.
2 cam. Micro 20, 7/10, simplu, curat, dec. conf. I	- 140.000
1 cam. Micro 19, 1/4, baie, buc., gaze, g+f, termp	- 115.000 neg.
2 cam. Micro 21, 5/8, 2 balc. f'+g, termp., CT, 60 mp	- 200.000 neg.
4 cam. Micro 21, 2/4, g+f+p, termp., CT, living, UM	- 90.000 E neg.

ELITE imobiliare
www.eliteimobiliare.com
Str. Prelungirea Traian, bl. K,apt.2
NOU
lângă "Cofetăria ŞTEF";
Tel.: 471.611, 0742/181.103
e-mail: office@eliteimobiliare.com

-gars Tiglina 1, A-uri etaj 3/4 pret 90000 lei neg. 471611
-2 cam Centru etaj 2/7 pret 170000 lei neg 471611 0749062808
-2 dec Micro 20 termopan,gresie,faianta,parchet etaj 8/10 155000 lei 471611
-2 cam Mazepa 1, C-uri etaj 4/4 pret 150000 lei 471611
-2 semi Tiglina1 etaj 2/4 bloc cu subsol pret 150000 lei 471611
-2 cam I.C.Frimu, parter ,pt.spatiu comercial ,pret 200000 lei 471611
-2 dec Micro 18,etaj 9/10, mobilat, pret 160000 lei 471611
-3 dec Mazepa I etaj 1/4 centrala termica,vedere Brailei ,pret 90000 euro 0742181103
-3 dec Mazepa II, etaj 1/4, termopan,centrala pret 90000 euro neg 0742181103
-3 cam Centru, semidecomandat, etaj 4/4 pret 175000 lei 471611
-3 dec Vultur multiple imbunatatiri etaj 4/4, pret 65000 euro 0742181103
-3 cam Micro 16 semidecomandat 3/4 2 balc pret 170000 neg 0749062808
-3 cam Faleza , parter ,vedere Dunare, 130000 euro 0749062808
-4 dec I.C.Frimu ,parter, cu spatiu comercial inclus, pret 85000 euro 0749062808
-4 dec Micro 18 , centrala termica, termopan, etaj 10/11, pret 220000 lei 471611
Apartament duplex zona Port, centrala,termopan, cu scara interioara, pret 87000 euro 471611
-Casa str.Domneasca, 4 camere, centrala termica, supraf.teren=500 mp,d=13 m, pret 650000 lei 0749062808
-Casa zona Hanu Conachi s.t=1000 mp ,garaj,apa,lumina posibilitate gaze pret 150000 lei 0749062808
-Casa zona Traian, s.c=90 mp,s.t=670mp,d=14m,utilitati, pret 120000 euro neg 0749062808
-Casa zona Piata Centrala , 4 camere, caramida, s.t=230 mp,toate utilitatile,termopan, centrala termica, pret 100000 euro neg 0749062808
-Casa Smardan, s.t=900 mp,s.c=125 mp, an constructie 2000, pret 270000 lei neg. 0742181103 VARIANTE IMOBILIARE
-Casa Vanatori s.t=1000 mp, constructie, amprenta la sol=70 mp, utilitati 250000 lei neg.0749062808
-Teren zona Tiglina 2 s.t=748 mp, liber de constructii , pret 400 euro/mp tel.0749062808
-Teren extravilan intre Vanatori si Sat Costi s.t =12600 mp , d=50 m ,pret 12euro/mp neg 0749062808
-Teren Vanatori intravilan 700 mp d=14.5 m pret 30euro/mp 0749062808
-Teren Arcasilor 900 mp pret 120euro/mp 0749062808
-Teren zona Metro 18000 mp, d=53 m la DN26, pret 65euro/mp neg 0749062808
-Teren zona intersectia cu Garboavele 3000 mp d=120m pret 19 euro/mp 0749062808
-Teren Vanatori 7500 mp, la 400 m de intrare in sat, d=25m pret 60 euro/mp 0749062808
-Teren Arcasilor 550 mp, d=25m ,utilitati pret 120euro/mp 0749062808
-Teren Piata Centrala 1180 mp, d=12m pret 270 euro/mp neg 0749062808
-Teren Vanatori 1100 mp, d=22m , pret 38euro/mp neg 0749062808
-Teren Barbosi 886 mp,d=14m,380 V, hala, pret 100000 lei 0749062808
-Teren Arcasilor 1100 mp,d=19m, toate utilitatile, pret 120euro/mp 0749062808
-Teren 800 mp + hala Cosbuc,d=20 m, pret 600000 euro neg 0749062808
-Garaj Tiglina II, pret 10000 euro neg. 0742181103
-De inchiriat apartament 2 camere Centru- Cofetaria Stef etaj 3/4 200 euro 471611
-De inchiriat apartament 2 camere Mazepa 2 mobilat&utilat 350 euro 471611
-De inchiriat apartament 2 camere Piata Centrala mobilat&utilat 300 euro 471611
-De inchiriat apartament 3 camere Piata Centrala, mobilat si utilat ultralux, 600 euro 471611
-De inchiriat spatiu zona banci p+1 (30+30mp) pret 650euro/mp 0742181103

Cumpărări
2 camere

• Cumpăr 2 camere indiferent de etaj, tel: 329396; 0742159078 (11/07/MR/06/NC-36328)
• Cumpăr apartament 2 camere, orice zonă. 0722225076. (4995530/NC-46859)
• Apartament 2 camere, Mazepa, etaj intermediar, ofer preţul pieţei. 0743388575 (10/07pc10/NC-51643)
• Cumpăr apartament 2 camere dec. et. 1-3, exclus Micro 19 şi Micro 40, exclus agenţii. Tel. 0745071004, 0742994361. (007633/NC-51816)
• Cumpăr apartament 2 camere cu sau fără îmbunătăţiri, indiferent de zonă. 0745811198. (10/7/bc/16/NC-52332)
• Caut apartament semidecomandat, 2 camere. Tel. 0744534749. (008866/NC-52809)
• Cumpăr apartament 2 camere cu sau fără îmbunătăţiri, indiferent de zonă. 0745811198. (11/7/bc/15/NC-53172)
• Cumpăr apartament 2 camere de preferat simplu, rog seriozitate. 435572, 0746474992. (009043/NC-53175)
• Cumpăr urgent apartament cu banii cash. 471070, 0749374726. (11/07/gc/03/NC-53585)
• Cumpăr 2 camere, decomandate, zona Dunărea, fără intermediari. 318622, 0746168192. (009082/NC-53588)
• URGENT! Cumpăr apartament zona I.C.Frimu, Siderurgiştilor-Vest . 431002, 0745/526231 (11/07cs18/NC-53590)
• Doresc urgent să cumpăr apartament în orice zonă. 0724798995. (0017491/NC-53591)
• Cumpăr 2 camere Micro 19, 20, 21, orice etaj, 431002, 0741/104641 (11/07cs18/NC-53593)

• P.F. cumpăr apartament min. 54mp, etaj intermediar, I.C.Frimu. Plata cash, maxim 43000Euro. Tel: 0744517294 (10.07.TD.16/NC-49621)

Cumpărări
3 camere

• Cumpăr urgent trei camere. Doresc seriozitate. 475479. (11/07cs15/NC-895)
• Cumpar 3 camere, indiferent de zona, tel: 329395; 0742159076 (11/07/MR/06/NC-36329)
• Cumpăr apartament 3 camere, orice zonă, 0722225076. (4995530/NC-46860)
• Cumpăr apartament 3 camere indiferent de zonă. 0752264496. (10/7/bc/16/NC-52330)
• Cumpăr apartament 3 camere indiferent de zonă. 0753654196. (11/7/bc/15/NC-53178)
• P.f. cumpăr ap. 3 camere I.C. Frimu, Doja, Siderurgiştilor, exclus agenţii. Tel. 0743485308. (008988/NC-53187)
• Cumpăr apartament cu 3 sau 4 camere de preferat simplu, plata cash, rog seriozitate. 435572, 0746474992. (009043/NC-53188)
• Cumpărăm, cu banii în mână 3 camere, Aviaţie. 318622, 0724309129. (009082/NC-53580)

• Persoană fizică cumpăr apartament 3 camere (semi)decomandate. Tel. 0747518571. (008122/NC-53583)

Vânzări
Case

• Vând casă la roşu cu 500 mp, zona Metro, Pietricica spre Brateş. Tel. 0745565210. (008407/NC-50770)
• Vând sau închiriez casă pe strada Movilei, singur în curte, suprafaţă totală 650 mp, preţ 300.000 euro. Tel. 0766414193. (008516/NC-51123)
• Vând casă sat Cişmele, com. Smârdan. Tel. 0747248047. (007403/NC-51367)
• Vând casă com. Cuca. Tel. 0740133181. (007496/NC-51409)
• Vând urgent casă nouă, Movileni, preţ 980 mil. neg. 0751170245. (007350/NC-51533)
• Vând casă Independenţa cu teren şi utilităţi sau schimb cu apartament Micro 19. Telefon 0746146901. (008643/NC-51693)
• Vând casă la roşu, lângă Coşbuc. Nr. tel. 0747459952. (008680/NC-51744)
• Vând casă p +1, 800 mp, com. Porumbacu, sat Glămboaca, jud. Sibiu, negociabil. 0753562208. (007606/NC-51746)
• Casă de vânzare Hanu Conachi. Tel. 0746482035. (007650/NC-51847)
• Vând vilă Lepşa (pensiune) parter +etaj, 200 mp, poziţie centrală, 6 camere, 6 băi, living, bucătărie, terasă, preţ negociabil. 0749389193. (007655/NC-51850)
• Vând casă Tulucesti, centru, sc =130 mp, st =1000 mp, preţ convenabil. Tel. 0744706741 sau 310717. (008444/NC-52030)
• Vând casă toate utilităţile, ct, t, 80.000 E. Tel. 0740360802. (007737/NC-52122)
• Vând vilă p +m, sc =190 mp, st =500 mp, Odaia Manolache, 68.000 E. Tel. 0740342920, 0723035223. (007784/NC-52416)
• Casă de vânzare Tudor Vladimirescu. Tel. 0740432284. (007787/NC-52418)
• Vând casă Băleni, ac. 2000. 0722334866. (007802/NC-52419)
• Vând casă nouă Braniştea sau schimb cu apartament. 0768379926. (007810/NC-52466)
• Vând casă cu teren str. 24 Ianuarie 5A. 0744610252. (007858/NC-52522)
• Vând casă nouă, două vetre casă în Cişmele, com. Smârdan. Tel. 0751997007. (007850/NC-52523)
• Vând casă 4 camere, comuna Smârdan. 0747453147. (007903/NC-52600)
• Vând casă particulară proprietate, 90 mp, adresa Pictor Octav Băncilă nr. 30. 0724279322. (007902/NC-52602)
• Vând căsuţă la roşu şi teren com. Şendreni. Tel. 476726, 0727893411. (008936/NC-52646)
• Vând casă nouă, la şosea, în com. Smârdan, jud. Galaţi, exclus agenţii. 0740185482, 0744613559. (007941/NC-52722)
• Vând casă +curte str. Turturele 53, Micro 17. 465931, 0742750914. (008006/NC-53001)
• Vând casă Română 65, 600.000 lei neg. 0722299822. (009062/NC-53086)
•Vândcasălocuibilăcom.TudorValdimirescu, negociabil. Tel. 00393202680379, 332415. (008076/NC-53126)
• Casă, garaj, teren 5000 mp, utilată, deschidere DJ, com. Pechea, 10 E /mp. Tel. 0745931569. (009081/NC-53288)
• Vând moară +locuinţă, vad f. bun. 329126, 0753794995. (009063/NC-53292)
• Vând vilă p +2 racordată la toate utilităţile, poziţie foarte bună, acces la două străzi, suprafaţă construcţie 380 mp, suprafaţă teren 562 mp, posibilitate locuit, birouri sau societate comercială. 0729230793, 0726280714. (007825/NC-53295)
• Vând casă fără etaj în Şendreni, zona vile, mobilat şi utilat lux, 100.000 E. 826404. (007611/NC-53296)
• Vând /schimb casă. 0753783331. (008137/NC-53388)
• Vând casă toate utilităţile. Tel. 0743473893. (009116/NC-53389)
• Casă veche cărămidă, toate utilităţile, ultracentral, zonă liniştită, garaj, teren 380 mp, deschidere 20 m, suprafaţă construită 150 mp, investiţie. Tel. 0744317790. (009143/NC-53448)
• Vând casă şi teren str. Dogăriei nr. 110. Tel. 0749595060. (008187/NC-53533)
• Vând casă zona Arcaşilor s +p +e +m, 550 mp teren, deschidere 22 m, construcţie modernă, finisaje lux, grădină amenajată, merită văzută. Tel. 0741200091. (008781/NC-52072)

Cumpărări
Case

• Cumpăr casă sau corp de casă, zonă centrală, stradal. 0744846657 (/NC-52577)
• Cumpăr loc de casă în Galaţi minim 400 mp sau casă cu teren, ofer maxim 300.000 euro, rog seriozitate. 435572, 0746474992. (009043/NC-53185)

Schimburi
Imobiliare

• Schimb apartament 2 camere, centrală, termopan, plus diferenţă cu apartament 3, 4 camere. Tel. 0742630686. (008666/NC-51965)
• Schimb 2 garsoniere +diferenţă cu apartament 2, 3 camere sau casă Galaţi. Telefon 0741430006. (007721/NC-52312)
• Schimb apartament 2 camere, Micro 40 cu apartament 2 camere, exclus 40, ofer diferenţă. Tel. 0744400831. (008918/NC-52764)
• P.f. schimb apartament cu 2 camere sdec., plus diferenţă 15.000 E cu apartament 2 camere decomandate. Tel. 0740247993 (007846/NC-52784)
• Schimb, vând ap. 2 camere, M 19, decomandat, parter, balcon, gresie, faianţă, termopan interior, exterior, izolaţie exterioară, centrală, contract Apaterm cu ap. 3 camere, parter, 1, 2, zona M 17, 18, 20, 21, ofer diferenţă. Tel. 462888, 0745338378. (0017476/NC-53559)
• Schimb garsonieră la cheie, cu apartament chirie Primărie. 0743199600. (009085/NC-53562)
• Schimb o cameră pentru două sau 3 cam., simplu, fără îmbunătăţiri, exclus ultimul etaj şi M 40 plus diferenţă. Tel. 0740082160. (008124/NC-53564)

Închirieri - Cereri
Apartamente

• INCHIRIEZ CASA SAU VILA SAU PARTIAL, NEMOBILAT, URGENT. 0721968302. 0722396255 (SMS/31-10-2007 8:52:44)
• Închiriez apartament mobilat/nemobilat, urgent. Telefon 0741274900. (1/07/bc/7/NC-693)
• Agenţia Altivom închiriază apartamente ne/mobilate. Tel. 475479, 438381. (11/07cs15/NC-962)
• Închiriez apartament (ne)mobilat. 419813, 0740637307, 0723184727. (11/07cs07/NC-1375)
• Închiriez apartament ne/mobilat tel 329397 0742159074 (11/07/MR/06/NC-36331)
• SC închiriază casă (vilă) minim 4 camere pentru birouri, perioadă mare de timp. Tel. 0766381146. (0017271/NC-51156)
• Închiriez ap. 2- 3 camere, nemobilate, pentru 3 luni, Ţiglina I, II, B-uri, PS-uri. Tel. 0743182368. (0017384/NC-51969)
• Închiriez apartament până la 3 milioane. 0724626079. (007741/NC-52268)
• Familie căutăm gazdă (casă). 0742378870. (007812/NC-52811)
• Închiriez apartament 1-2 camere, mobilat sau semimobilat. Ofer 5 mil. Exclus agenţii. 0748034112 (10.07.TD.25/NC-53266)
• Doresc să închiriez apartament 1- 2 camere, mobilate. 318622. (009082/NC-53577)
• Caut să închiriez apartament în zonele Micro 13, 38, 39, 40, Aviaţie, I.C.Frimu, Studenţi. 0742263347. (008845/NC-53578)

Anunțuri GRATIS Online
IMOBILIARE
AUTO
PIAȚA MUNCII
TRANSPORTURI
ELECTRONICE
AGRICULTURĂ
MATRIMONIALE
DIVERSE
www.viata-libera.ro

IMOBILIARE

Anunțuri GRATIS Online Viața liberă
IMOBILIARE • PIAȚA MUNCII • TRANSPORTURI • MATRIMONIALE • AUTO • ELECTRICE - ELECTRONICE • AGRICULTURĂ • DIVERSE
www.viata-libera.ro

Atenție! Pentru mare publicitate contactați DEPARTAMENTUL PUBLICITATE:
Galați, str. Domnească nr. 68, tel: 0236 460719 e-mail: pub@viata-libera.ro, www.viata-libera.ro

VREȚI SĂ VĂ FACEȚI RECLAMĂ? SUNAȚI LA Tel. 460 719, Fax 460 875

Țig. 1, bl. A2, ap. 1; Tel. 438212
Mobil: 0726 787528, 0722 612683

Lotus
CA SA AI TU CASA

Cam ICFR 3/4 Simpla 40mp Bloc Mixt	135.000
2dec G.P 7/10 CT,p,termop,mobilat,Acc. Credit,	60.000Eneg
2sdc P.T 1/42 balc,stradal	145 000
2dec P.C 1/4 LIBER, Curat	55.000E
2sdc Tg-1 3/42 balc,simplu, ved Dunare,LIBER	140 000neg
2sdcTg-1 4/4 Simplu Curat.	126 500
2sdc Tg-24/4 Simplu	135 000
2sdc Tg-2 4/4 2 balcoane,gaze separate	150 000
2dec Mz-1 5/10 Simplu	55.000E
2dec Mz-1 7/10 g,f,balcon 10 m	65.000E
2dec Mz-1 p/4 balcon,CT,	64.000E
2sdc M-16 3/4 termopan, balcon mare	135 000
2sdc M-16 2/4 g,f,p,gaze separate	150 000
2dec M-17 2/4 interior lemn UM.g,f acc.credit	50.000E
2dec M-17 1/10 La cheie,CT,termop,g,f,p	65.000Eneg
2dec M-18 7/10 2 balcoane,simplu,curat	155 000
2sdc M-19 3/4 g,f,p,mobilat curat	130 000neg
2dec M-21 5/8 S-60mp 2 balcoane mobilat	63.000E
2sdc M-21 2/4 Simplu	115 000
2dec Sid.V p/4 balcon g,f	170 000
2dec Sid.V 4/4 2 balc.termop. CT.AC mobilat	185 000
2dec Doja 3/4 AC,termopan UM,mobilat	60.000E
2dec N.L 3/4 CT,instalatii noi, UM 2 balcoane	56.000 neg
2sdcM-39A 2/4 Simplu	127 000
2sdcM-40 1/4 Curat UM,g,f	100 000neg
3dec P.C. 2/4 simplu,S=59 mp	192 000
3dec Mz-2 3/4 S=67 mp,2 balcoane 2 wc,p,g,f	240 000
3dec Tg-1 3/4 Tamplarie noua 2 wc	255 000
3sdc Tg-1 3/4 2 balcoane Simplu LIBER	180 000neg
3sdc M-16 3/4 Simplu	170 000neg
3dec M-17 3/8 CT,termop,g,f,modificat	85.000E
3dec M-17 1/4 Simplu curat	200 000
3dec M-20 1/8 S=76mp, simplu	65.000Eneg
3dec M-20 6/10 72mp UM.LIBER	175.000ng
3dec Sid.V 4/4 Termopan CT,	170 000
3dec Sid.V 1/4 Simplu	220 000neg
3dec C.R 3/4 modificat,LIBER	230.000
3dec ICFR 2/4 renovat sanit.noi,termop,g,f,	66.000E
3dec ICFR p/4 CT,g,f,p,int nou,semimobilat	235 000neg
3dec ICFR p/4 CT,p,g,f,termop,la cheie,LIBER	75.000E
3dec N.L 4/4 2 balcoane,2 wc,AC,termopan	170 000
3dec M-13B 1/4 2 balcoane	180 000
3dec M-38 4/4 Simplu Curat	165 000neg
3dec M-39C 1/4 termopan UM,curat	175 000
3dec M-40 p/4 g,f,termop ,balcon de 8/2.60 m	130 000neg
4dec Port 3/5 3 balcoane ved.Dunare	90.000Eneg
4dec Doja p/4 g,f,curat, 2 balcoane 2 wc	115.000Eneg
4dec N.L 2/3g,f,termopan AC,S=104 mp	85.000Eneg
4dec N.L 2/4 3balcoane CT.S=100 mp,Acc.Credit	85.000Eneg
4dec Sid.V 2/4 CT,UM,	80.000Eneg
4dec M-21 2/4 Balcon,g,f,p,termopan UM	70.000E

VILA SINAIA P+1 180mp Sc.90mp TEREN 500mp C.T.
MOBILATA UTILATA LUX
agentia_lotus@yahoo.com

DACOMARI Țiglina I, bloc A3, parter, ap. 2
43.40.77
0728 128773
www.dacomari.imobiliare.ro *Un partener serios și de încredere!*

- gars. , Tig II , 2/8 ,	125.000 LEI
- gars. , Tig I , 1/4 ,	125.000 LEI
- 1cam , ICF , Nae Leonard , lux , 3/4,	135.000 LEI
- 1cam , M 39B , parter/4 ,	75.000 LEI
- 2cam dec , PC, 1/4 ,	55.000 E
- 2cam dec , PC , 5/8 ,	200.000 LEI
- 2cam dec , Mazepa I , 1/10 ,	65.000 E
- 2cam dec , Mazepa II , 1/4 ,	60.000 E
- 2cam dec , ICF, 1/4 ,	175.000 LEI
- 2cam dec , ICF , 4/4 ,	65.000 E
- 2cam dec , SDV, p/4 ,	160.000 LEI
- 2cam semidec , Tig I , 3/4 ,	135.000 LEI
- 2cam semidec , Tig I , 1/4 ,	130.000 LEI
- 2cam semidec , Tig II , 8/9 ,	170.000 LEI
- 2cam dec , M20 , 4/4 ,	160.000 LEI
- 2cam dec , M19 , p/10 ,	140.000 LEI
- 2cam dec , M 18 , 7/10 ,	155.000 LEI
- 2cam dec , M17, 3/4 ,	160.000 LEI
- 2cam semidec , M17 , 2/4 ,	125.000 LEI
- 2cam semidec , M40 , 4/4 ,	120.000 LEI
- 3cam dec , Mazepa II , 4/11 ,	250.000 LEI
- 3cam dec , Mazepa I , 3/8,	130.000 E
- 3cam dec , Faleza , 7/8 ,	130.000 E
- 3cam dec , ICF, 4/4 ,	70.000 EURO
-3cam dec , M21 , 1/4 ,LUX ,	350.000 LEI
- 3cam dec , M21 , p/4 ,	145.000 LEI
- 3cam dec , M20 , 2/4 ,	180.000 LEI
- 3cam dec , M20 , 5/8 ,	70.000 E
- 3cam dec , M 17 , p/4 ,	55.000 E
- 3cam dec , M17, 2/8 ,	230.000 RON
- 4cam dec , PC, 1/8 ,	120.000 E
- 4cam dec , PC, 5/7 ,	88.000 E
- 4cam dec , Centru , 1/4 ,	79.000 E
- 4cam dec , ICF , 3/4 ,	85.000 E
- 4cam dec , M18 , 7/11 ,	180.000 LEI
- 4cam dec , M20 , 4/8 ,	265.000 LEI
- 4 cam dec , M20 , 1/8 ,	200.000 RON
- 5 cam dec , Centru ,	300.000 LEI
- spatiu comercial , Mazepa I , parter ,	150.000 E

- Teren 1.500 mp , cu toate utilitatile, Galati , 150 euro/mp neg

Inchiriem apartamente in Galati
Preturile sunt negociabile

FACILITĂM OBȚINEREA DE CREDITE IMOBILIARE ȘI DE NEVOI PERSONALE. SERVICII ȘI CONSULTANȚĂ ÎN DOMENIUL IMOBILIAR.

CLASSIC AGENȚIE IMOBILIARĂ
Str. Brăilei, bloc A2, apt.4, parter TEL.: 498750, 0749.240926, 0724.224315

1-2 CAMERE	
Gars.,Viaduc,grup sanitar,termopan,um.,liber,	60.000 lei
Gars,Tig I,3/4, A-uri,	90.000 lei
2 dec,M19,2/4 , gaze,termop,u.m.,LIBER,	95.000 lei
2 sdec,M19,Zona Parma,et.1,balcon, curat,	135.000 lei
2 decM19,Zona Neacsu, et.3,	35.000 Eur
2 sdec,M19,4/4, balcon,	115.000 lei
2 sdec,M19,1/4, balcon, parchet,termopan, u. m.,LIBER,	42.000Eur
2 dec,M19,2/10, balcon,termopan,usa met,	140.000 lei
2 sdec,M38,4/4,simplu,liber,	100.000 lei
2 dec,Nae Leonard,3/4,2 balcoane,centrala ,	56.000 Eur
2 dec,MazI,7/10, balcon10 m, Termopan,AC,	62.000 Eur
2 dec,MazII,3/4,60 mp,curat,	65.000 Eur
2 dec,Centru,2/4,Domneasca,balcon, LIBER,	200.000 lei
2 dec,Piata,4/4,termop,gr,f,	170.000 lei
3-4 CAMERE	
3 sdec,M16,3/4,2 balc,simplu,	170.000 lei
3 dec,M21,8/8,imbunatatiri de lux,LIBER,	95.000 Eur
3 dec,M21,2/4,imbunatatiri,	210.000 lei
3 sdec,Centru,3/4,liber,curat,	68.000 Eur
3 dec,F.Mecanica,4/4,termopan int,ext, amenajat recent,	240.000 lei
3 dec,Port,2/4,imbunatatiri,75 mp,	80.000 Eur
3 dec,ICF,4 /4,termopan,	180.000 lei
4 dec,M21,3/4,simplu,stradal,2 balc,2 gr.sanit. ,	250.000 lei
4 dec,Nae Leonard,3/4,CT,3balc,100mp,	83.000Eur

Case
Str. Alex.Cernat, Sc = 75mp, St = 217mp , Ds = 9m , 2 cam dec , bucatarie , grup sanit, canalizare, gaze, doi in curte , foarte aproape de str. Brailei - 200.000 lei

Teren:
- 1000 mp Vanatori, intravilan, 40.000 mii lei
- 1000 mp Odaia Manolache, intravilan, 50.000 mii lei
- 1400 mp Sat. Costi, intravilan,DS-35m, 40E/mp neg
- 7000 mp Odaia Manolache, extindere intravilan, 13E/mp
- 5000 mp DN26 , 60E/mp

VOLARET
str. Brăilei, Țiglina I, Bl. A6, ap. 44
e-mail: office_volaret@yahoo.com
Telefon/fax: 433 083
Mob. 0720 699 771, 0748 189 405

Cumpără urgent apartamente indiferent de zonă, etaj, situație juridică
Preia spre închiriere imobile (comision 0 proprietar)
Documentație cadastrală Consiliere credite bancare

Garsoniere	
Ap. 1 cam. Sid, 35 mp, 4/4	- 115.000 neg.
Ap. 1 cam. Sid., 4/4	- 105.000 neg.
Ap. 1 cam. Micro 17, 2/8, 42 mp	- 145.000 neg.
Gars. Micro 19, 4/4, îmb.	- 35.000
Gars. Micro 40, 1/4	- 38.000 neg.
Gars. Viaduct, 2/4	- 47.000 neg.
2 camere	
2 sdec. Micro 40, 4/4, îmb., liber	- 115.000 neg.
2 sdec. Micro 40, p/4, îmb.	- 125.000 neg.
2 dec. Micro 40, 2/4	- 100.000 neg.
2 dec. P.C., 4/4, 55 mp	- 170.000 neg.
2 sdec. Țig. I, 2/4	- 41.000 E neg.
2 dec. I.C. Frimu, p/4, balc.	- 185.000 neg.
2 dec. S.V., p/4	- 50.000 E neg.
2 sdec. Micro 16, 4/4, CT, tmp	-155.000
2 dec. Micro 17, 4/4, tmp, um	- 160.000 neg.
3 camere	
3 sdec. Micro 17, 4/4, 66 mp	- 170.000 neg.
3 sdec. Micro 19, 2/4	- 150.000
3 dec. N .L., R-uri, 2/4	- 75.000 E neg.
3 dec. PS-uri, 3/4, 72 mp	- 72.000 E neg.
3 sdec. Țig. I, 3/4	- 46.000 E neg.
4 camere	
4 sdec, Micro 16, 110 mp, p/4, îmb	- 95.000 E neg.

...imobiliare cu tradiție!
Vă așteptăm la sediu.
Pentru oferte în exclusivitate - comision negociabil.

IMOBGRUPEXPERT
expertul tău în imobiliare
ȚIGLINA I, BLOC A5, AP. 38
0236 471.070
0749374726
Pentru mai multe oferte accesați site-ul agenției!

www.imobgrupexpert.ro
- Port, imb, cu baie, bucatarie, termopan, contoriz. – 60.000 Ron
- Gars. Tigl.1, A-uri, et.2, libera, simpla – 100.000 Ron
- 2 CAM, MANSARDA, TOTUL NOU, TERASA - 100.000 RON
- 1 cam M19, et.1, parchet, termopan, 38 mp – 115.000 Ron
- 2 cam, Aviatie, parter, imb, curat, intretinut – 115.000 Ron
- 2 CAM, ZONA CENTRALA, 2 BAI, CENTRALA, AER COND., MOB., UTILAT, TERMOPAN, TOTUL NOU – 128.000 RON
- 2 dec, Mazepa, BR-uri, et.4, curat, imbunatatit – 65.000 E
- 3 dec M 20, parter, balcon, curat, liber –70.000 E
- 3 dec, Parf. Teilor, et.3/4, 70 mp, imb, f.curat – 310.000 Ron

TERENURI :
- DN 26, pe stanga, 2ha, desch. 60 m, neparcelabil - 46 E/mp
- DN 26, pe stanga, 7500 mp, desch. 25 m, utilitati – 55 E/mp
- VANATORI, 3000 mp, desch. 31 m, gaze, curent – 16 E/mp
- SAT COSTI, 1000 mp, desch. 50 m – 25 E/mp
- ARCASILOR, 550 mp, desch. 25 m, utilitati – 75 E/mp
- SMARDAN, 1000 MP, desch 13 m, intravilan – 50.000 Ron
- TULUCESTI, 900 mp, 20 m desch., intravilan, utilit. – 20 E/mp
- CENTURA, 5000 mp, desch. 60 m, utilitati – 120 E/mp
- SMARDAN, 10 HA, DESCH 300 M, PRETABIL VETRE DE CASA – 5 E/MP

CASE
VILE P+M, COMPLEX REZIDENTIAL ACCES SECURIZAT, ST 800 MP, SC 180 MP PARTER + 152 MP MANSARDA, TOATE UTILITATILE, LA ROSU SAU LA GATA, POSIBILITATE DE CUMPARARE IN RATE SAU LEASING, PRETURI DE LA 340 E/MP CONSTRUIT.

ȚIGLINA I, BL. A3, AP. 5

• Gars **TIG 1,** I-uri, 6/10	85.000lei
• 1 cam **MAZ 1,** G-uri, P/7, simplu	125.000lei
• 1 cam **M 17**, F-uri, 8/8, AC, TP	120.000lei
• 1 cam **M 17**, L-uri, 2/8, 40mp	140.000lei
• 1 cam **ICF,** D-uri, 2/4, simplu	110.000lei
• 1 cam **DOJA**, C-uri, 2/4, liber	110.000lei
• 2 sdec **M 17**, P/4, stradal	145.000lei
• 2 sdec **M 17**, P/4, simplu, liber	115.000lei
• 2 dec **M 17**, L-uri, 2/4	160.000lei
• 2 dec **M 19**, L-uri, 3/4	100.000lei
• 2 dec **M 21**, **la Cozamin**, 5/8, 70mp	65.000E
• 2 dec **TIG 2**, H-uri, 8/9, TP	160.000lei
• 2 sdec **TIG 2**, E-uri, 3/4, simplu	155.000lei
• 2 dec **Faleza**, p/8, bl nou, la cheie	90.000E
• 2 sdec **TIG 2,** E-uri, 3/4, simplu	155.000lei
• 2 dec **MAZ 2,** M-uri, P/4, CT	64.000E
• 2 dec **PC**, C-uri, 4/4, TP, 55mp	175.000lei

Preluăm oferte spre închiriere cu un comision de 0% pentru proprietar.

INFO AGENȚIE IMOBILIARĂ **GALATI**
Consultanță imobiliară
Consultanță credite
e-mail: info_galati2004@yahoo.com

• 2 dec **M 13B**, C-uri, 58mp, p/4, TP	160.000lei
• 2 dec **M 14**, PM-uri, p/4, TP	52.000E
• 2 dec **DOJA**, 2/4, imb	185.000lei
• **2 dec ICF, S-uri, 1/4, TP, 60mp**	**55.000E**
• 2 sdec **M 39A**, K-uri, 2/4, balc	130.000lei
• 2 sdec **M 40**, T-uri, P/4, TP int+ext	110.000lei
• 3 dec **M 16**, Bujor, 2/4, simplu	178.000lei
• 3 sdec **M 17**, B-uri, 4/4, simplu	160.000lei
• 3 dec **SID V**, 3/4, AC, TP	75.000E
• 3 dec **ICF,** N-uri, 3/4, CT, TP, la cheie	85.000E
• 3 dec **MAZ 1**, B-uri, 1/4, CT, TP	88.000E

473.414
0765.263936

• 3 dec **CENTRU**, P-uri, 1/7, 2 balc	200.000lei
• **3 dec str NL, R-uri, 2/4**	**75.000E**
• 3 dec **SID V**, 4/4, TP, liber	180.000lei
• 4 dec **M 16**, P/4, CT, TP	65.000E
• 4 dec **M 21**, G-uri, p/4, 2 bai, balc, TP	70.000E
• 4 dec **M 39B**, J-uri, 3/4, 80mp	190.000lei

INCHIRIERI

• Gars **TIG 1,** A-uri, mobilata	400lei/luna
• 1 cam **MAZ 1**, mobilat	200E/luna
• 2 cam **MAZ 1**, mob	200E/luna

TERENURI&CASE

• **500MP, FALEZA**, D=20M	500E/mp neg
• **230MP**, SID V, toate utilitatile	42.000E neg
• **400MP,** Str Domneasca, D=11m	450E/mp
• **650MP, 800MP, 1000MP** DN 26, D=29-32M	49-55E/MP

Cumpărăm apartamente 1,2,3,4 camere indiferent de zonă și etaj. Preluăm și datorii.

AGENTIE IMOBILIARA KRIS
Str. Brăilei, bloc A2,ap. 7, parter
Tel: 0236/430.096, mobil: 0740 945655
e-mail: agentia_kris@yahoo.com

Apart 1 camera	
Ap, M 20, et 8/10, apometre, t, balcon	- 100000 lei
Gars, TIG. I, et 3/8, curat, imbunatatit	- 92000 lei/neg
Ap, M 18, et 9/9, g, f, t, p, balcon inchis	- 130000 lei
Ap, MAZ. I,et 5, simplu, mobilat, utilat	- 150000 lei
Ap, DOJA, et 2/4, curat, g, f	- 115000 lei/neg
2 camere	
Sdec, TIG. III, et 1, simplu,1 balcon,	-160000 lei
Sdec, TIG. II, et 1, um, rep, ap, gaze sep, balc inchis	- 160000 lei
Sdec, M 40, parter, um, g, f, t	- 130000 lei
Dec, DOJA, et 2/4, g, f, p, geam la baie	- 185000 lei
Dec, IREG, 2/4, ct, bucataria utilata	- 200000 lei
Sdec, M 39A, parter, stradal, simplu	- 130000 lei/neg
Dec, M 19, et 2, um, p, g, f, balcon inchis	- 150000 lei
Sdec, MAZ. I, et 4, mobilat, recent renovat	- 65000 E/neg
3 camere	
Dec, ICF, et 4/4, t, g, f, p, 2 gr san, 1 balcon	- 200000 lei/neg
Dec, M 18, et 9/10, simplu, 2 gr san, balcon	-170000 lei
Sdec, M 20, et 2, p, ap, 2 balc, 1 gr san	- 48000 E/neg
Sdec, M 40, et 4/4, stradal,1balc, g, f, um	-135000 lei/neg
Dec, M 39C, et 4, simplu, 2 balcoane, 2 gr san	- 180000 lei
Sdec, TIG. I, et 3/4, t, curat, g, f, usi stejar	- 180000 lei
Sdec, TIG. II, et 2/4, ct, g, f, t, p, 1balc, 1gr san	-75000 E/neg
4 camere	
Dec, ICF, parter, g, f, balcon, 2 gr san	235000 lei/neg
Dec, MAZ. II, et 7/10, t, g, f, izol ext	110000 E/neg

Casă
SMÂRDAN VILA, parter+et+mansardă, caramidă, acoperiș cu țiglă, ST=1100mp; SC=110 mp ; Preț= 100000 E/neg
SMÂRDAN TEREN - ST=10000 mp ; Preț=26 E/mp

Credite bancare direct în agenție ! **Perfectări acte în regim de urgență !**

Închirieri - Cereri

Spații comerciale

• Caut să închiriez spațiu comercial 30-90 mp zona Micro 19, între Spitalul Județean și Neacșu. Tel. 0722871581, 0723355637. (0014499/NC-34041)

• Caut să închiriez spațiu 20 -30 mp cu vad, Țiglina -Siderurgiștilor. 0749112905. (007818/NC-53239)

• Închiriez garaj orice zonă. Tel. 0741598746, 0768598895. (007996/NC-53240)

Închirieri - Oferte

Apartamente

• TANAR SERIOS STUDENT, CU SERVICI, PRIMESC IN GAZDA 1-2 FETE STUDENTE SAU ELEVE SERIOASE SAU TINERE SAU TINERI SALARIATI, M17, ET2, STRADAL. ROG SERIOZITATE. (SMS/31-10-2007 13:59:47)

• Agenția Altivom închiriază apartamente (ne)mobilate. 475479, 438381. (11/07cs15/NC-954)

• Închiriez apartament (ne)mobilat. 419813, 0740637307, 0723184727. (11/07cs07/NC-1160)

• Închiriez apartament pe termen lung, tel: 329395; 0742159076. (11/07/MR/06/NC-36330)

• **APARTAMENTE** lux, 1 cameră, Faleză, regim hotelier. 0744793223. (008306/NC-38514)

• Închiriez un apartament cu o cameră zona I.C. Frimu. 0741971380. (007695/NC-50360)

• Închiriez ap. 2 camere mobilat. Tel. 499497, 0751064926. (007482/NC-51394)

• Vilă Coșbuc adiacent (particular), s +p +2, 600 mp teren, piscină, mobilat și utilat 7 camere, 5 băi, 2000 E /lună negociabil. 0721100503, 0723382149. (008641/NC-51710)

• Apartament o cameră Piața Centrală, mobilat, 200 euro. 0724343361. (007612/NC-51733)

• Închiriez apartament 2 camere Țiglina II, bl. E5 parter, pretabil birouri. Tel. 0745525635. (10/7/cs/64/NC-51929)

• Primim în gazdă una, două fete. 0740694004. (007854/NC-52531)

• Închiriez garsonieră lux în regim hotelier, lângă Tribunal. Tel. 0746114736 sau 0724378518. (008919/NC-52593)

• Închiriez apartament 2 camere. Telefon 0744261152. (007913/NC-52624)

• Închiriez apartament cu o cameră, utilat, mobilat și amenajat occidental, zona IREG, 200 euro. Telefon 0740231322. (10/7/ext/177m/NC-52708)

• Ap. 2 camere decomandate, utilat, Centru. 0741110599. (007942/NC-52718)

• Închiriez apartament două camere îmbunătățit. Tel. 0740669526. (007962/NC-52905)

• Primesc o fată în gazdă. Tel. 479869, 0729086400. (008989/NC-52909)

• Închiriez apartament cu o cameră. Tel. 0751880602. (007983/NC-52912)

• Închiriez garsonieră mobilată (Țiglina). 498357, 0743693571. (007994/NC-52947)

• Apartament 2 cam. nemobilat, ultracentral pt. birouri. 0746035815. (008003/NC-52985)

• Ofer cameră bloc pt. salariat. Tel. 0747180573. (008022/NC-52986)

• Închiriez ap. o cameră zona IREG. Telefon 0741754090. (009049/NC-53074)

• Închiriez ap. 2 cam. nemobilat Micro 38, L-uri, 150 euro. Tel. 0740233922. (008049/NC-53075)

• Închiriez ap. 2 camere Piața Centrală, de preferință pt. fete. Telefon 0721324478. (009057/NC-53076)

• Închiriez cameră mobilată la doi tineri. Tel. 0753121328. (009066/NC-53112)

• Apartament 2 camere I.C. Frimu bl. U10, mobilat, 200 E +întreținere. Tel. 0745162716. (009075/NC-53135)

• Închiriez apartament 2 camere mobilat și utilat lux. 432872, 0720330741. (008080/NC-53137)

• Persoană fizică închiriez apartament 2 camere mobilat, utilat lux în Micro 21. Telefon 0721663138. (009084/NC-53282)

• Închiriez ap. 2 camere mobilat și utilat în zonă centrală. Tel. 490408 sau 0747679557. (008118/NC-53283)

• Ofer spre închiriere apartament o cameră, Centru, parter, mobilat, preț 200 E anticipat patru luni. Telefon 0741366152. (008161/NC-53376)

• Închiriez apartament 2 camere Mazepa I, semimobilat, 200 euro. Telefon 0723342029. (008157/NC-53377)

• Cameră la curte pentru două tinere salariate, studente ori eleve. Telefon 0751645529. (009118/NC-53385)

• Primesc în gazdă familie intelectuali, fără copii. 0746101125. (008175/NC-53413)

• Închiriez ap. 2 cam. Mazepa I, mobilat, utilat lux, 390 euro /lună. Tel. 0743077697. (008178/NC-53415)

• Închiriez ap. 2 camere nemobilat, exclus agenții. 0745880221. (008165/NC-53417)

• Închiriez apartament Doja, nemobilat. 0742319605. (008181/NC-53437)

• 2 camere +dependințe, mobilate, casă aproape de Piața Centrală. Tel. 0747021261. (009156/NC-53509)

• Primim în gazdă fete, femei, Dunărea, stație Neacșu. 0723611183, 466586. (008198/NC-53510)

• Primesc în gazdă fată, neg. 0751999795. (0017477/NC-53511)

• Închiriez vilă 4 cam. +mansardă în com. Smârdan și spațiu de depozitare în comuna Vlădești. 0745905239. (0016851/NC-53513)

• 1 cameră Mazepa I, etaj 4, mobilat și utilat, avans 3 luni, 500 ron. 436899, 0745/526231 (11/07cs18/NC-53599)

• **Particular închiriez 2 camere mobilat și utilat lux, zonă centrală, ieftin. 0748167016 (0015973/NC-50140)**

• **Închiriez apartament zona Ancora parter, centrală, termopan, AE, pretabil cabinete. Tel. 0749108965. (0016645/NC-52533)**

• **Închiriez apartament Micro 18 parter, 3 camere, CT, AE, termopan. Tel. 0749108965. (0016645/NC-52534)**

• **Ofer spre închiriere apartament 3 camere semidecomandat, mobilat, complet utilat. Relații la tel. 0722525956. (008139/NC-53374)**

Închirieri - Oferte

Spații comerciale

• Închiriez 2 spații comerciale, amenajate, str. Traian nr. 95 bl. A5A parter. Tel. 0746488818. (008016/NC-36717)

• Spațiu ultracentral pt. cursuri workshopuri, 40 locuri, dotări moderne plus sală protocol. Tel. 0722511145. (006812/NC-45007)

• Spațiu birouri 70 mp str. Tecuci, zona Băncilor, internet, telefon, TV, centrală termică. Tel. 0722511145. (006812/NC-45009)

• Ofer spre închiriere spații de depozitare și birouri în incinta fostei societăți Muncă și Artă, spațiile sunt racordate la toate utilitățile și au suprafețe cuprinse între 30 mp și 4000 mp. Tel. 0745594763. (0015607/NC-47031)

• Închiriez spațiu comercial 110 mp. Telefon 0747700426. (007988/NC-49096)

• Închiriez hală și chioșc. 0748348530, 410763. (008228/NC-50128)

• Închiriez spațiu birouri, producție. Tel. 0749207428. (007185/NC-50557)

• Închiriez spațiu comercial. Tel. 0751310740. (008550/NC-51337)

• **Hală 360mp, platformă betonată 400 mp si birouri 50 mp** ultramoderne situate in Galați, Drumul de Centură Nr. 16 (lângă viaduct Sidex). Telefon 0236499330. (10/07cs74/NC-50909)

• Închiriez hală dotată cu utilaje pentru tâmplărie PVC. Tel. 0749184050. (0016632/NC-52068)

• Închiriez 240 mp spațiu birouri, partajabil, Parfumul Teilor, condiții deosebite. 0744516638. (007748/NC-52342)

• Închiriez chioșc 10 mp, I.C. Frimu. Telefon 0748793306. (007821/NC-52481)

• Spațiu comercial și/sau birouri, 2 intrări, complet separabil în două spații, 60 mp str. Traian bl. A3 parter. 0745629774. (0016551/NC-52610)

• Spațiu comercial 130 mp lângă Banca Transilvania din Micro 39. Tel. 0727042303. (0016529/NC-52696)

• Închiriez magazin confecții copii cu vad format, complet utilat cu condiții foarte avantajoase de preluare stoc, zona stație McDonald"s, 150 E lunar. Tel. 0744118027. (008002/NC-52977)

• Închiriez magazin 9 mp vizavi McDonald"s, 150 euro. Telefon 0744118027. (008002/NC-52980)

• Spațiu 80 mp trifazat, Drumul de Centură nr. 214. Tel. 0742708911. (009032/NC-52981)

• Închiriez spațiu comercial. Tel. 0747818854. (009029/NC-53047)

• Închiriez (vând) p +1 +m, 360 mp., str. Unirii. Tel. 0740087718. (009036/NC-53048)

• Închiriez 4 camere, 3 băi, 3 debarale, 84 mp, parter, Micro 14, pentru spațiu comercial 500 E. 0747117327. (008064/NC-53084)

• Închiriez spațiu comercial 90 mp în Micro 40 lângă BCR. 0745183008. (0017455/NC-53139)

• Închiriez chioșc, suprafață 9 mp, zona Ancora. Tel. 0766626619, 0728851283. (008093/NC-53284)

• Închiriez garaj Țiglina 2, lângă Poliția Județeană. Tel. 494377, 0742426413. (007864/NC-53285)

• Închiriez spațiu amenajat birou, firmă, 20 mp. Tel. 0745496716. (009095/NC-53287)

• Închiriez spații pentru birouri, str. Portului nr. 52. Tel. 0722256759. (009117/NC-53390)

• Închiriez spațiu comercial 30 mp, str. Brăilei, Micro 18 bl. C8, magazin Roxi. Tel. 0740175839, 0766414758. (009146/NC-53392)

• Spațiu comercial Mazepa, spate BRD, 100 mp, 10 E /mp. 0746535101. (10/7/pc/24/NC-53482)

• Închiriez spațiu comercial bdul George Coșbuc colț cu str. Bucovinei, lângă depozitul Mariano, 170 mp, cu toate utilitățile, inclusiv centrală. Tel. 0744559710. (0017480/NC-53483)

• **Închiriez spațiu ultracentral str. Brăilei, zona băncilor, 120 mp. Tel. 0747054996, 0722258142. (0016524/NC-52661)**

• Închiriez spațiu 150 mp. 0745048653 (007119/NC-50126)

• Închiriez spațiu comercial, vad excelent pentru farmacie. Tel. 0744700243. (008891/NC-52511)

• Ofer spre închiriere spațiu ideal pentru dispecerat taxi cu service auto, opțional. Tel. 0740245226. (008177/NC-53427)

• **SC închiriază hală betonată, toate utilitățile, DN 26, incinta Iricad, suprafață 550 mp. Telefon 0745362962. (8/7/mr/18/NC-47661)**

• **Societate comercială ofer spre închiriere spațiu comercial 230 mp în incinta benzinăriei Luxoil. Relații la tel. 0741989985. (007063/NC-49882)**

• **Închiriez magazin 300 mp, zona General. Tel. 0749108965. (0016645/NC-52510)**

• **Închiriez spațiu comercial în Micro 19, supr. 70 mp. Tel. 0744964667. (009027/NC-52979)**

Cumpărări

Terenuri

• Cumpăr teren. Telefon 329395, 0742159075 (11/07/MR/06/NC-36332)

• Societate comercială cumpărăr teren agricol pe raza comunei Nămoloasa și comunele vecine, oferim preț avantajos. Tel. 0728023417. (0014392/NC-46904)

• Cumpăr teren arabil, zona Bădălan. 0742815441. (008376/NC-50937)

MICA PUBLICITATE ÎN VIAŢA LIBERĂ CU PLATA PRIN SMS!

Numere de telefon — Tarif:
Cosmote şi Vodafone: 1447 — 2 EUR/2.6 USD+TVA/SMS
Orange: 7515 — 2 EUR+TVA/SMS

SMS-ul se scrie astfel:

Indicativ oraş	Spaţiu	Indicativ rubrică	Spaţiu	Text mesaj
GL		vezi lista rubricilor şi indicativelor acestora		154 caractere

Exemplu de anunţ trimis prin SMS:
GL *05 Angajam vanzatoare cu experienta pentru magazin alimentar. 0722xxxxxx.*

Pentru recepţionarea corectă a mesajelor vă rugăm să NU FOLOSIŢI DIACRITICELE!
Dacă o rubrică nu are indicativ, înseamnă că nu o puteţi apela prin acest serviciu.
Un mesaj poate avea max. 154 de caractere. Mesajele mai lungi vor fi taxate la fiecare 154 de caractere.
Lista rubricilor disponibile pentru acest serviciu şi indicativele de rubrici:
01 - Prestări servicii; **02** - Pierderi; **03** - Schimburi; **04** - Cereri de serviciu; **05** - Oferte de serviciu; *Vânzări* **06** - terenuri; **07** - garsoniere; **08** - ap. 1 cam.; **09** - ap. 2 cam.; **10** - ap. 3 cam.; **11** - ap. 4-5 cam.; **12** - case ; **13** - spaţii com.; **14** - electr.-electronice ; **15** - auto ; **16** - diverse; *Cumpărări* **17** - terenuri; **18** - garsoniere; **19** - ap. 1 cam.; **20** - ap. 2 cam.; **21** - ap. 3 cam. **22** - ap. 4-5 cam.; **23** - case ; **24** - spaţii com.; **25** - electr.-electronice ; **26** - auto ; **27** - diverse; *Închirieri oferte* **28** - ap.; **29** - spaţii com.; *Închirieri cereri* **30** - ap.; **31** - spaţii com.
SMS-urile trimise în cursul zilei până la ora 15,00 vor fi publicate în ziua următoare.SMS-urile transmise după ora 15,00 vor fi publicate peste 2 zile.SMS-urile trimise sâmbăta vor fi publicate marţea următoare. **1 SMS trimis = 1 apariţie publicată.**
Mesajele cu conţinut indecent, incomplete, sau care nu sunt în conformitate cu politica ziarului nu vor fi publicate. Nu ne asumăm răspunderea pentru veridicitatea acestora.

Atenţie! Pentru mare publicitate contactaţi DEPARTAMENTUL PUBLICITATE:
Galaţi, str. Domnească nr. 68, tel: 0236 460719 e-mail: pub@viata-libera.ro, www.viata-libera.ro

VREŢI SĂ VĂ FACEŢI RECLAMĂ? SUNAŢI LA Tel. 460 719, Fax 460 875

GARSONIERE
MICRO 19, 4/4, UM, LIBER - 72.000 LEI NEG.
MICRO 39B, 1/4, LA CHEIE - 65.000 LEI NEG.
1 CAMERĂ
DOJA, 3/4, SIMPLU, CURAT - 115.000 LEI NEG.
MAZ. I, 5/7, ÎMB. - 42.000 EURO NEG.
2 CAMERE
MICRO 40, 2/4, G, F, CURAT, LIBER - 117.000 LEI NEG.
ŢIG. II, 3/4, LA CHEIE, MOBILAT - 55.000 EURO NEG.
MICRO 19, P/4, SIMPLU - 105.000 LEI NEG.
I.C.FRIMU, P/4, PT. SPAŢIU COMERCIAL - 100.000 EURO NEG.
3 CAMERE
ŢIG. I, 3/4, G+F+P, F. CURAT - 250.000 LEI NEG.
I.C.F., 2/4, 2 GR. SANIT, CURAT - 210.000 LEI NEG.
IREG, 2/4, LA CHEIE, MOBILAT - 90.000 EURO NEG.
4 CAMERE
MICRO 18, 10/10, 90 MP, CT, F+G, IZOL. NOUĂ - 170.000 LEI NEG.
ŢIG. II, DUPLEX, 150 MP, TOATE DOTĂRILE - 160.000 EURO NEG.

TERENURI
BARIERA TRAIAN, CART. NOU, S-2000 MP, D-14,6, P - 50 EURO NEG.
COSTI, S-550 MP, UTILIT. ÎN POARTĂ, P - 45 E/MP
COSTI, S-1100 MP, D-20, P - 33 E/MP NEG.
CASE
IMOBIL P+2+M, SUPERLUX, ZONĂ CENTRALĂ - 750.000 EURO
CASĂ D+1+M, 2006, ST=230 MP, SC=110 MP, CENTRU, PREŢ - 300.000 EURO
GARAJ ŢIG. 2 CU BECI, ENERGIE, LÂNGĂ ŞCOALA 13 - 40.000 LEI NEG.
ÎNCHIRIERI
ÎNCHIRIEM APARTAMENT ÎN ORICE ZONĂ, MOBILAT/NEMOBILAT
ÎNCHIRIEM APARTAMENTE ÎN REGIM HOTELIER
● Pentru mai multe oferte vă aşteptăm la sediul agenţiei.
● Facilităm credite ipotecare ● Aşteptăm ofertele dvs. şi prin SMS

ALEXIS imobiliare — Siguranţă şi respect!
Str. Brăilei, nr. 159, Tiglina 1, bloc A6, ap. 40
Tel. 0236. 433.065; e-mail: iulya2005@yahoo.com
Mob. 0744/641. 933, 0741/145. 450, 0726/728. 445

Tel: 475 908, 0731 130630, 0731 130632 — ADA — Ţiglina 1, bl. A7, ap. 30
imobizada@yahoo.com
SERVICII ŞI CONSULTANŢĂ ÎN DOMENIUL IMOBILIAR, FACILITĂM OBŢINEREA DE CREDITE IMOBILIARE

APARTAMENTE
1d, 4/4,Centru, simplu, 130.000, neg
2d,0/4,**Maz.I**,A-uri, curat,cu balc, **63.000E**,neg.
2d, 10/10, **Port**, 56mp, imb,izolat, **130.000**.,neg
2s, 4/4, M19, D-uri, curat, 120.000, neg
3s, 3/4, M17, la cheie, liber, 200.000, neg
3d,1/4,**M19**,mobilat utilat, 180.000 neg.
3d, 1/4, **Gara**, CD-uri, simplu, **60.000E**.
4d, 1/4, **Maz.I**, B-uri,imb,ct, **110.000E**, neg
TERENURI
1300mp, Baleni, 20x65, intre case,cu vie, 13.000neg
3000mp, Calea Prutului, d=44m, utilitati, 120E/mp,neg
1000mp, **Arcasilor,** 33x30, la strada,utilitati, **150E**/mp,neg.
5000mp, **Centura M39C** ,60x83,3 , **110E**/mp, neg
30.000mp, **intersectia Garboavele,** d=80mp, **18**E/mp,neg
INCHIRIERI
Sp.comercial,**Centru,** utilitati, nou 140mp/2nivele, **15E/m**.
CASA
8c,Cerna, St=1500mp, Sc=220mp,central,utilitati, 250.000neg
2c,**Centru,** necesita reparatii,utilitati, **45.000E,** neg
OFERTA SPECIALA
-Spatiu comercial – Basarabiei 110mp cu utilaje si utilitati activitate de productie panificatie cu vad comercial format,150.000E,neg
DOCUMENTAŢII CADASTRALE, INTABULĂRI, ACTE NOTARIALE ÎN REGIM DE URGENŢĂ

414100 416378 414430 — **LOCONFORT** — Str. Mr. Iancu Fotea, nr. 4, bl. DELTA

Vinde, în zona falezei, Mazepa II, apartamente cu 2, 3 şi 4 camere, dispuse într-un imobil cu P+7 etaje şi parcare subterană, cu o concepţie arhitecturală deosebită, executate cu materiale de foarte bună calitate, îmbinate cu eleganţă şi rafinament.
Locuinţele, cu vedere la Dunăre şi cu suprafeţe cuprinse între 76 şi 180 mp., pot oferi liniştea şi confortul unei locuinţe moderne.
NOU
Consultanţă şi dezvoltare imobiliară

438874, 0788 314063 — **STIL** AGENT IMOBILIAR AUTORIZAT — Ţig. 1, bl.A2, et.1, ap.30
E-MAIL : agentia.stil@gmail.com
WEBSITE : GEOCITIES.COM\AGENTIASTIL

CAM. MEHID, 4\4, GR.SANITAR - 45.000 NEG.
GARS MICRO 40,LIBERA, BALCON ,WC -55.000LEI
GARS. TIGL.I, 4/10, SIMPLA-90.000LEI
GARS.VIADUCT , CURATA , UM – 50.000LEI NEG.
1CAM. IC.FRIMU, 4/4, SIMPLU,FPH - 1MILIARD
1 CAM, M20, SPATIOASA,BALC. - 1MLD.NEG.
2SDEC. TIGLINA1,4/4, IMB.AC -110.000LEI
2DEC. SILOZULUI, 1\4, LIBER, SEMIIMB. - 50.000 E FIX
2 DEC.SID-VEST,P/4, BALC,LIBER -175.000LEI NEG.
2DEC. M19, 2/4, ,SIMPLU- 95.000 NEG.
2 DEC. M19, 3\4, SIMPLU- 115.000
2 DEC. M13, P\4,BALCON, IMB- 160.000
2 DEC. MII, 1\4, AC, BOILER,ETC - 55.000 E
2SDEC. M17, ¾, IMB. T, PL, CONF. I – 145.000
2DEC. MICRO19,3/4,IMB., TERMOPAN - 94.000LEI NEG.
2SDEC. MICRO19, 1\4, IMBUN. –130.000LEI

3 DEC, UC,4\10,2BALC, CT,AC,T,G,F - 85.000 E
3 SDEC. TIG.I, 3\4, 2 BALC, BL. CU SUBSOL - 46.000 E
3DEC. MICRO 20, 1/8, BLOC NOU, SIMPLU -65000EURO.NEG
3 DEC. SIDERURG. 4/4, SPATIOS, LIBER - 170.000 NEG.
3DEC NAE-LEONARD, ¼, CT, BALCON -79.000EURO.NEG
3DEC. NAE-LEONARD , S, ACC. CREDIT -200.00LEI.NEG
3SDEC.MICRO 40,3/4, BALCON , BUC. MARE -125.000
4DEC. I.C. FRIMU , SP. COMERCIAL , PARTER -260.000LEI.NEG
4DEC. NAE-LEONARD, ETAJ 3, 3 BALC,IMBUNAT. - 85.000EURO.NEG
4SDEC. TIGLINA 3 , P\4, CURAT,SPATIOS - 70.000EURO.NEG
CASA Z. CENTRALA,ST-270MP,TOATE UTILITATILE - 55.000 E NEG.

- CREDIT NEVOI PERSONALE IN ACEEASI ZI
- OFERIM CREDITE PTR. CEI CARE LUCREAZA AFARA FARA CONTRACT

- CUMPARAM APARTAMENTE CU DATORII SI PROBLEME INDIFERENT DE ZONA SI ETAJ PLATA PE LOC
***CUMPARAM TEREN EXTRAVILAN SI INTRAVILAN IN ORICE ZONA**
- CASA GAROFITEI , ST= 800MP, APA, CURENT ,VIE,GRADINA – 650MILIOANE.
EXCLUSIVITATE MANSARDE DE LUX,CARTIER REZIDENTIAL DE VILE, PROIECT ITALIA
ADMINISTRAM APARTAMENTE
COMISION 0 PROPRIETAR
INCHIRIEM APARTAMENTE PLATA LUNAR
COMISION ZERO VANZATOR PTR. EXCLUSIVITATI

1.POLITA RCA , 2.ASIGURARI DE BUNURI SI LOCUINTA,
3. CONSILIERE JURIDICA

Piaţa Imobiliară

Cumpărări Terenuri

• Societate comercială cumpără în condiţii şi la preţuri avantajoase teren de la persoane fizice şi juridice (intravilan şi extravilan) în municipiul Galaţi şi în zonele limitrofe acestuia. Relaţii la tel. 0742147574 (10/07cs73/NC-52700)
• Cumpăr /arendez superavantajos teren Agrogal. 0752380264. (008021/NC-53247)
• Cumpăr teren Galaţi, maxim 200 mp. Tel. 480058, 0747777859. (009040/NC-53248)
• Cumpăr teren agricol în Cudalbi sau iau în arendă. 418391, 0721576193. (008106/NC-53536)
• Persoană fizică cumpăr teren 50-100 mp, în zona Ţig. II sau Ţig. I. Tel. 0723300722. (008120/NC-53539)
• Cumpăr teren agricol, ofer maxim 800 E/ ha. Tel. 0742452328. (009132/NC-53542)
• Cumpăr teren 2000 mp cu deschidere minim 25 m la DN 26 între Metro şi Vânători. Tel.: 0742030432. (11/07cs21/NC-53646)
• **Cumpăr 500 mp str. Arcaşilor sau zona Metro. Tel. 0722593451. (008000/NC-53246)**

Vânzări Terenuri

• Vand teren. 329397;0742159075 (11/07/MR/06/NC-36333)
• Vând 5000 mp intravilan, Luncaviţa, casă, iaz, curent, apă. Tel. 0752472801. (004240/NC-42335)
• Vând vatră casă Tuluceşti. Tel. 345050. (007040/NC-45409)
• Vând 4000 mp, zona Traian Nord. 0744397129. (006116/NC-47451)
• Teren 2400 mp Tuluceşti, negociabil. 0747811762. (008330/NC-50540)
• Vând parcele teren str. Arcaşilor. Tel. 0722777685. (007247/NC-50606)
• 500 mp Vânători, 25 euro /mp. 0765543100. (10/7/gc/15/NC-50763)
• 500 mp Arcaşilor, toate utilităţile. 0765543100. (10/7/gc/15/NC-50764)
• Vând teren zona Arcaşilor, 400 mp, 100 E. 0743271482. (007314/NC-50792)
• Şendreni, intravilan, loturi 500 -1000 mp. 0749105666. (007331/NC-50973)
• Teren intravilan Smârdan, Kogălniceanu. 0747037760. (007404/NC-51101)
• Teren în Smârdan 2000 mp amenajat depozit, 3000 mp locuri casă. 0747037760. (007404/NC-51103)
• Vând loc casă 700 mp, 7000 euro. Tel. 0766636929. (007547/NC-51551)
• Vând vatră casă 1000 mp, intravilan, sat M. Kogălniceanu, com. Smârdan. Tel. 0745010628. (008675/NC-51742)
• Vând urgent teren construcţii cu utilităţile necesare, 2070 mp. com. Tudor Vladimirescu (negociabil). Tel. 829165. (008697/NC-51767)
• Vând două vetre de casă în Odaia Manolache, strada Gârboavele, cu utilităţi, preţ negociabil. Tel. 0741950965. (008700/NC-51783)
• Vând teren 1000 mp intravilan, lângă gara Fileşti, 65 euro /mp. Telefon 0742038266, 0729907426. (008715/NC-51859)
• Teren 2 ha Vânători. Tel. 344427. (007662/NC-51890)
• Vând 2 loturi de 700 mp, Vânători. 0748477591. (007738/NC-52119)
• Vând teren 411 mp, str. Ştefan cel Mare Galaţi. 0745701972. (008826/NC-52179)
• Vând teren Smârdan 1100 mp, utilităţi, vizavi de Poştă (sat), preţ 550 mil. Telefon 0741430006. (007721/NC-52301)
• Vând 1000 mp extravilan Cimitir Evreiesc, 13 E /mp, 4000 mp extravilan Odaia Manolache 3 E /mp. Tel. 0723035223, 0740342920. (007784/NC-52397)
• Vând teren extravilan Smârdan, Cişmele între şos. Smârdan şi şos. Schela, 1,5 E /mp. Tel. 0723035223, 0740342920. (007784/NC-52398)
• Teren casă Şendreni şi Fileşti. 0741772671. (0016860/NC-53518)
• Vând teren Vânători, ST = 1100 mp, împrejmuit cu gard din fier forjat, teren intravilan, preţ 70 E/mp negociabil 0749/626.291 (10/07cs20/NC-53623)
• Vând teren vizavi Petricica, d =32 mp, 2 căi de acces, preţ negociabil. 0743053829. (007815/NC-52470)
• Vând teren 8500 mp, zona Atlas. 0744610252. (007857/NC-52524)
• Vând loc casă 2000 mp, satul nou Tuluceşti. Tel. 0745883352. (008882/NC-52526)
• Vând parcele 1200 mp, zona Cimitir Evreiesc. Tel. 0742537117. (008881/NC-52528)
• Vând teren 1800 mp DN 26, preţ 14 E /mp. Tel. 0742111744. (008916/NC-52604)
• Vând 465 mp pe George Coşbuc, deschidere 13 m, preţ 130.000 E. Telefon 0745096748. (008922/NC-52605)
• Vând teren 1250 mp zona Peco Moll, Bariera Traian. 0740071734. (007898/NC-52606)
• Vând teren com. Şendreni, cartier vile. Tel. 476726, 0727893411. (008936/NC-52627)
• Vând teren intravilan 2000 mp +construcţie sat Izvoarele. Tel. 0744592670. (008941/NC-52686)
• Vând teren 10.000 mp, zona Barieră. 0744632618. (007935/NC-52736)
• Vând 3 loturi casă Iricad, vecinii avocaţi, medici. 0765482098. (007958/NC-52761)
• Vând 5,20 ha Bădălan, irigabil, zonă bună. 0765482098. (007958/NC-52763)
• Tudor Vladimirescu Galaţi vând loc casă 1300 mp. Tel. 0766654891. (008906/NC-52921)
• Vând teren 900 mp la ieşirea din Tuluceşti, cartier nou şi 2100 mp la DJ, zona Gârboavele. 0744909527. (008997/NC-52924)
• Vând teren intravilan în Schela, 950 mp, preţ 20.000 lei. Tel. 0741126151. (008992/NC-52926)
• Vând teren Agrogal 3,20 ha. Tel. 0740520830. (007998/NC-52948)
• Vând teren 1500 mp zona Iricad, spate Vânători. Telefon 0728949381. (008012/NC-52991)
• Vând teren 377 mp, deschidere 19 m, spate restaurant Cina. Tel. 494047, 0740197692. (008034/NC-52992)
• Vând 500 mp teren zona Arcaşilor. Tel. 0745525642. (008033/NC-52993)
• Vând 2000 mp teren intravilan în Tuluceşti intabulat, 12,5 E /mp neg. Tel. 0741789186. (009041/NC-53056)
• Vând loturi de casă între 700 mp şi 1000 mp după depozitul de flori, DN 26, preţuri de la 40 E /mp. 0724080416. (009043/NC-53077)
• Vând loturi de casă între 600 şi 1100 mp la intrare în Vânători, 38 E /mp. 0724080416. (009043/NC-53078)
• Vând loc casă 1200 mp, loc. T. Vladimirescu. Telefon 312013, 0721297217. (009055/NC-53082)
• Vând loturi casă DN 26. 0741146360. (008066/NC-53089)
• Vând teren Vânători 2200 mp, intravilan 29 E neg. 0741146360. (008065/NC-53090)
• 2500 mp la DN 26. 0723342477. (008008/NC-53345)
• Vând vie 24 ari, pretabil construcţie casă. Tel. 461173 sau 0747786767. (008949/NC-53348)
• Extravilan 20.000 mp sat Costi, 10 euro /mp. 0743289021, 449835. (007896/NC-53350)
• Teren 1,5 ha, lung 400, lăţime 37,5, Smârdan -Cişmele, 5 E /mp, neinundabil, teren foarte bun irigabil, curent la 400 m. Tel. 0741999471. (007831/NC-53352)
• Vatră casă M. Kogălniceanu 1000 mp. 0743146520, 0744256882. (009104/NC-53357)
• Vând teren cartier vile Şendreni, negociabil. 0742056443. (008109/NC-53358)
• Vând intravilan 727 mp, Calea Prutului. 0746603356. (008105/NC-53359)
• Vând 1400 mp intravilan, sat Cişmele. 0744267249. (008098/NC-53362)
• Vând 5000 mp pe şoseaua Smârdan (după Atlas), preţ 20 euro /mp şi 15.000 mp în zona Drum Centură, preţ 14 euro /mp. Tel. 0726200216. (008129/NC-53367)
• 0,5 ha extravilan, irigabil Fileşti. 0748491113. (008150/NC-53433)
• Vând 1200 mp loc de casă, sat Vasile Alecsandri Galaţi. Tel. 0740148028. (008182/NC-53435)
• Vând teren sat Costi. Tel. 448107, 0749499735. (009157/NC-53514)
• Vând 5700 mp, deschidere 23 m, vizavi de Metro, 150 E /mp. Telefon 0745586292. (008192/NC-53516)
• **SC vinde 20.000 mp teren extravilan Atlas, 8 E /mp. 0742878814. (008364/NC-50604)**
• **Teren Arcaşilor cartier privat, zona cartier Vega. 0748246005. (009113/NC-53354)**
• **Vând teren intravilan Şendreni - zonă deosebită. Relaţii la 0742959176 sau 0745201469 (11/07/MR/11/NC-53552)**
• Şendreni intravilan zona vile, 890 mp. Tel. 0751183500. (008679/NC-51741)
• Vând teren zona de vile Şendreni. Tel. 0749240892. (009020/NC-52989)
• Vând teren sat Costi, deschidere 36 m la DN 26. Tel. 0768417307. (008040/NC-53079)
• **Vând fermă 3,5 ha zona Adam (Bălăbăneşti). Tel. 0742622933, 0742056482. (0016523/NC-52626)**
• Vând teren 1000 mp, sat Costi, zona vile, 65 E /mp. Telefon 0748900846. (008913/NC-52553)

Vânzări Spaţii comerciale

• Vând hală cărămidă 550 mp. 0744792801. (0017263/NC-50759)
• Vând 250MP spaţiu comercial şi depozite +800MP teren, zona Pieţei Centrale. Vânzarea şi preţul sunt negociabile!!! Accept variante. 0722683719 (/NC-51113)
• Vând spălătorie auto. Telefon 0745514622. (008720/NC-51887)
• Vând afacere la cheie, sifonărie automată şi dozator sucuri în funcţiune, amplasat pe terenul Şcolii Nr. 12 din I.C. Frimu. Telefon 0744196342. (007777/NC-52366)
• Vând spaţiu comercial Micro 18 parter bloc, 36 mp. Relaţii la telefon 0723342050. (007851/NC-52518)
• Vând spaţiu comercial Piaţa Centrală, 420 mp. 0742895270. (007936/NC-52741)
• Vând /închiriez spaţiu ultracentral 5 etaje 120 mp. 0744106690. (0016525/NC-52897)
• Vând două chioşcuri zona Mazepa, preţ negociabil. Telefon 0746959026. (008991/NC-52899)
• Parter două camere str. Siderurgiştilor, lângă farmacia Bayer. Tel. 0742964559. (0017492/NC-53530)
• **Vând hală Port Brăila lângă Phoenix 520 mp, structură metalică beton, 450.000 lei. 0744511149. (10/7/ext/159m/NC-51547)**
• **Vând spaţiu pt. producţie sau depozitare, st =1500 mp, sc =800 mp, toate utilităţile, str. Alex. Moruzzi. Tel. 0788198168. (008200/NC-53487)**
• Persoană fizică vând fostul magazin al Cooperativei din Vădenii de Brăila, teren 726 mp din care 170 mp suprafaţă construită, toate utilităţile, posibilităţi gaze, construcţie cărămidă. Tel. 0723953145. (008867/NC-52479)
• **Vând brutărie Cavadineşti. Tel. 0742622933, 0742056482. (0016523/NC-52612)**
• Vând spaţiu comercial 60 mp, toate utilităţile, zona Kaufland. 0765213232. (008191/NC-53531)

Anunţuri Online GRATIS www.viata-libera.ro sau cu plată

Mica Publicitate

Vânzări Auto

Opreşte la **ANGHEL OIL** şi dă-i maşinii tale carburant de calitate! **cu CARD**

• Vând Dacia Break 1995 şi Dacia Logan 2007.Relaţii tel.0745850630. (006359/NC-50506)
• Vând Skoda Octavia Tour 1,9, km 53.000, fabricat 2005. Tel. 0788166235. (008328/NC-50512)
• Vând Cielo, vişiniu, an 1996, neg. 0741597646. (007471/NC-51319)
• Predau contract leasing Renault Megane, 2007. Tel. 0749207530. (008561/NC-51325)
• Vând Logan Preference 1,6, an 2006, neg. 0766518559. (008554/NC-51326)
• Nissan Primera, 2003, noul model, proprietar, garaj, impecabil. 0722600617. (007507/NC-51492)
• Vând Ford Focus 2003, full options. 0742431939. (007566/NC-51754)
• Vând Audi A4, anul 2004, full options, preţ neg. Tel. 0751409117. (007596/NC-51764)
• Vând Dacia Papuc, an 2002, 4x4, două locuri, acoperită, preţ 130 milioane neg. Tel. 0768052956. (007632/NC-51808)
• Solenza 2004, roşie, servo, airbag, variante. 0744518578. (007647/NC-51913)
• Vând urgent Dacia Break, 456273, 0729108614. (008737/NC-52171)
• Vând Dacia 1310 din 1998, preţ negociabil. Tel. 0236/431896. (008753/NC-52172)
• Vând Matiz 2004, 35.000 km. Tel. 0726224352, 0722438980. (008745/NC-52311)
• Vând Dacia Berlină an 1997, benzină +GPL. Relaţii tel. 0748617311. (007806/NC-52404)
• Vând Opel Astra recent adus, înmatriculat, full. Tel. 0767527446, 0742366474. (007788/NC-52405)
• Vând Mercedes S320, full extra, an fabricaţie 2001 decembrie, 25.000 E, accept variante, rog seriozitate. 0740384375. (007797/NC-52406)
• Vând Bora, 2003, 130 CP, 6 trepte. 0746631617. (007842/NC-52444)
• Vând Ford Mondeo, 1996, full, Diesel, 4700 E. Tel. 0740171830. (008872/NC-52445)
• Vând BMW 318, an 2005, recent adus. Tel. 0765518664. (007830/NC-52446)
• Ford Siera, 1991, Excelent, 1,8 Turbodiesel, 88 mil. neg. 0740040626. (007835/NC-52447)
• Vând VW Caravele 8 +1 locuri, 1989 an fabricaţie, impecabil şi garaj supraînălţat, cu utilităţi. Tel. 0740070014. (008851/NC-52449)
• Audi 100, 1993, climatronic, full, 4200 E. 0744629495. (008869/NC-52450)
• Ford Focus Breack, 2004, Diesel, recent adus, variante. 0744629495. (008869/NC-52451)
• Skoda Octavia II, Diesel, dublu climatronic, navigaţie mare, full electric, 13650 E neg. 0751846580. (007859/NC-52490)
• VW Golf, 2000, scurt, Diesel, metalizat, 6600 neg. 0751846580. (007859/NC-52492)
• VW GolfIV Variant, an 2002 1,9 TDI, full, 8100 E neg; Opel Astra Caravan, an 2000, 1,7 TDI, proprietar 6800 E neg. 0745259660. (008892/NC-52497)
• VW Golf, 2001, Diesel, AC, înmatriculat, 8000 E. 0740300515. (008896/NC-52499)
• Opel Astra, 2002, Diesel, AC, 6000 E. 0740300515. (008896/NC-52500)
• VW Touran, 2004, Diesel, climatronic, 11500 E. 0740300515. (008896/NC-52501)
• Vând Audi A6, 2001, 6 trepte, 12900 E. 0745604097. (008880/NC-52502)
• Vând Dacia Logan, licenţă taxi, toate taxele la zi, unic proprietar. 0749625624. (vl/NC-52504)
• Noul VW Passat 1,9 TDI, 2006, clima, pilot, full electric, 10 airbag, 16.500 E, variante. 0766538120. (007843/NC-52505)
• Opel Astra 1,7 CDTI, 2005, clima, pilot, full electric, variante. 0766518339. (007843/NC-52506)
• BMW 320D, 2005 163CP, dublu climatronic, pilot computer, jante, senzori, full electric, variante. 0766531542. (007843/NC-52507)
• VW Passat 1,9 TDI, 2005, climatronic, pilot, computer, jante, full electric, variante. 0766518339. (007843/NC-52509)
• Skoda, Superb, 2006, 1,9 TDI, climă, tapiţerie piele, computer, jante, full electric, variante. 0766531542. (007843/NC-52512)
• Vând Solenza AC, geamuri electrice, servodirecţie, impecabilă. 0742226723. (007844/NC-52513)
• Seat Toledo, 2001, GPL +benzină, 1,6, stare excelentă, 7550 E. 0723253061. (008875/NC-52515)
• Ford Focus Diesel, 2004 şi BMV 520i, 2004, ambele full, recent aduse. Tel. 0721463372. (008900/NC-52517)
• Opel Astra Caravan 1,7 DTI, 2003, iunie, recent adus, 6900 E. 0722387376. (008899/NC-52519)
• Dacia Logan, 2006, 1,4i, 10.700 km, garanţie opţiuni. 0742030440. (008899/NC-52527)
• Peugeot Partner 1,9 TD, 2003, AC, recent adus. 0722387376. (008899/NC-52529)
• Renault Laguna II, 2001 1,9 TD, AC, 7650 E. 0742030440. (008899/NC-52532)
• VW GolfV, 2004, 1,9 TDI, 11.350 E; VW GolflV, 2004, 1,9 SDI, 8900 E, recent adus. 0722387376. (008899/NC-52536)
• Vând Ford Transit, 2001, 2,0 TDCI, 8 +1, 8700 E. 0722387376. (008899/NC-52538)
• Opel Vectra 2,0 DTI, 2001, înmatriculat, 7650 E. 0722387376. (008899/NC-52539)
• Cielo Executive, 2003, AC, alarmă, 4950 E. 0742030440. (008899/NC-52540)
• VW Sharan, dublu climatronic, 1,9 TDI, 2002, full, preţ 12.200 E neg. 0788117611. (007879/NC-52579)
• Vând Ford Focus 1,6 TDCI, 2005, provenienţă Germania, preţ 9900 E neg. Tel. 0743407549. (007891/NC-52582)
• Vând Logan Diesel 15 CDI, 2005.10, 45.000 km, albastru, 2 airbaguri, geamuri electrice faţă, cesetofon Panasonic, preţ 6500 E. Tel. 0741199431. (007890/NC-52585)
• Vând BMW 525d, Euro 4, din 2004, recent adus, full, preţ 24.500 E neg. Tel. 0742794770. (007892/NC-52588)
• Dacia Super Nova, full options, unic proprietar, neg. 0745915620. (007867/NC-52589)
• VW Golf, 2003, Diesel, înmatriculat, full options, neg. variante. 0745915620. (007867/NC-52592)
• Vând Skoda Fabia Berlină, 2002, full options. 0752760030. (007868/NC-52595)
• Vând VW Passat, businessline, 2005, 1,9 TDI, full options. 0752760030. (007868/NC-52598)
• Vând Dacia Break, culoare gri, an fabricaţie 2004, km 29.000, 480845. 0752303407. (007876/NC-52601)
• Vând Dacia Berlină, 2004. Tel. 0745387428. (007881/NC-52615)
• Vând Dacia Diesel, cu 5 locuri, din 2003, 140 mil. neg. Tel. 0746067055. (008910/NC-52616)
• Supernova Confort, 2002, impecabilă, 95.000.000, variante. 0745208845. (008908/NC-52617)
• VW Caddy, 2001, 1,9 SDI, 2 locuri, marfă sau variante. 0745208845. (008908/NC-52618)
• Opel Corsa, 4 uşi, recent înmatriculat, ABS, 4 airbaguri. 0745208845. (008908/NC-52619)
• Opel Zafira, 2002, full, Germania, înmatriculat sau variante. 0751982149. (008908/NC-52620)
• Vând Audi A4, an fbr. 2002, full, proprietar. 0727069282. (008905/NC-52621)
• Vând Audi A4, an fbr. 1998, M 19, diesel, proprietar. Tel. 0727069282. (008904/NC-52623)
• Vând Dacia Logan, motorină 2005, preţ 6600 neg. 0743209181. (007959/NC-52841)
• Cielo Executive 2001, full option, 63.000 km reali, culoare roşu, super, 5000 E. 0740560516. (008959/NC-52842)
• Daewoo Leganza CDX 2000 full option, culoare negru metalizat, 5200 E. 0740560516. (008959/NC-52845)
• Vând Matiz aprilie 2004, gri metalizat 44.000 km reali, închidere centralizată, CD player, 3700 E. Tel. 0751395562. (007949/NC-52851)
• Vând Solenza 2003 cu airbag, AC, închidere +alarmă, servodirecţie, CD JVC +boxe, 110 mil. negociabil. 0740087532. (008755/NC-52855)
• Ford Focus nerulat România, full, variante. 0744585673. (008955/NC-52856)
• Vând Solenza 2004, impecabilă. Tel. 0728077485. (008956/NC-52858)
• Vând Super Nova Clima 2001, impecabilă. Tel. 0728077485. (008956/NC-52859)
• VW Golf Variant an 2000, 1,9 TDI, 5500 E. 0745259660. (008958/NC-52861)
• Matiz 2004, AC, alarmă, închidere centralizată, 4400 E. 0722228375. (007931/NC-52863)
• VW Passat 2002, 1,9 TDI, 131 CP, 6 +1 viteze, full. 0722228375. (007931/NC-52864)
• Vând VW Golf Variant 2003, înmatriculat. 0743155177. (008945/NC-52866)
• Dacia Berlină 1998, GPL omologat, 4700 lei. 0740333120. (008943/NC-52867)
• Vând Dacia 1310 an 1998, argintiu metalizat, stare foarte bună, trapă, preţ 5500 lei neg. Tel. 0746265988. (008935/NC-52868)
• VW Passat limuzină 2004, euro 4, recent adus, impecabil. Tel. 0745338492. (008928/NC-52869)
• VW Golf 4, Variant, 1,9 TDI, 2004, recent adus Germania, euro 3, 8700 euro neg. +taxă înmatriculare. 0740196114. (008930/NC-52870)
• Vând autoturism Peugeot 206 nou. Tel. 0740071734. (007897/NC-52871)
• Vând Mercedes C220, preţ 11000 euro. Telefon 0740045678. (007900/NC-52873)
• Vând maşină Dacia Break an fabricaţie 1994, culoare vişiniu, preţ 45 milioane. 0724279322. (007901/NC-52874)
• Ford Mondeo 1995, Espero 1998 îmbunătăţită. 0741495146. (008924/NC-52877)
• Espero 1998 îmbunătăţit, Opel Vectra 1992, 3000 E negociabil. 0749204907. (008924/NC-52878)
• Chevrolet Kalos Berlină 2005, 1,4 I, full, metalizat, 10.000 km reali, carte service, proprietar. 0766272467. (008926/NC-52879)
• Vând Ford Scorpio 2,3D, an 1986, preţ 60 mil. neg. Tel. 0741766858, 0765144148. (009004/NC-52922)
• Vând Solenza, 2004, geamuri electrice, aer condiţionat, negociabil. Tel. 0729118423. (009003/NC-52925)
• Vând remorcă auto, 7 tone, 6 mil. Tel. 0722391471. (007993/NC-52928)
• Logan Ambition, 2005, 16.850 km, carte service, AC, servodirecţie, airbaguri, jante aliaj, geamuri electrice, oglinzi electrice, radio-CD, MP3. 0766498105. (007995/NC-52930)
• Vând BMW 320 Cabriolet, 2001, full options, unic proprietar, intrat în ţară 2006, stare ireproşabilă. Tel. 0741598746, 0768598895. (007996/NC-52931)
• Vând BMW 525d, fabr. 2005, full options, stare impecabilă, recent intrat în ţară. Tel. 0741598746, 0768598895. (007996/NC-52932)
• Opel Corsa 1,2i, 2002, 4 uşi, recent adus. 0741062051. (007976/NC-52936)
• Mercedes Sprinter, maxi-taxi, an fabr. 1997, preţ 8000 E neg. sau variante auto +diferenţă. Tel. 0740894945. (007988/NC-52938)
• Vând Ford Focus 1.8, benzină, 2002, Euro4, 116 CP, full electric, ABS, ASR, radio CD, impecabil, 8100 E. Tel. 0745221911. (008995/NC-52939)
• Prim proprietar Logan Laureate, 2005, Euro4, metalizat, 24.750 km, carte garanţie, climă, servodirecţie, airbaguri, geamuri şi oglinzi electrice, computer bord, garaj. 0746168189. (009001/NC-52941)
• Renault 18 Turbodiesel, Breck, argintiu, îngrijit, 1900 E. 0752090374. (008929/NC-52943)
• VW Passat, fabr. 2000, full, motor 19, 131 cai, Diesel, Cielo, 1996 Coreean. 0747838836, 0751794053. (007921/NC-52944)
• VW GolfIV TDI, 2002, climatronic, car kit Nokia, ABS, ESP, navigaţie, volan regl. +4 roţi de iarnă, 10.000 E. 0746075249. (007929/NC-52945)
• Vând Dacia 1310, an 1998, 69500 km, 4900 lei. 0751882038. (007980/NC-53307)
• Vând Solenza, galbenă, an 2004, preţ 115 mil. fix. 0742130295. (009013/NC-53027)
• Vând Dacia 1310, an 1995, îmbunătăţită, 35 mil. neg., albă. Tel. 0742966683. (009061/NC-53186)
• VW Golf 1.9 TDI, 90 CP, 2001, Euro3, Germania, stare f. bună. Tel. 0729844078. (009059/NC-53191)
• Opel Zafira, 2001, Diesel, 8200 E, înmatriculat. 0744528

SE AFLĂ REPEDE...
MICĂ PUBLICITATE ZILNIC
Luni – Vineri: 8.00 – 16.00 Sâmbătă: 8.00 – 12.00
Str. Domnească Nr. 68

IMPORTANT!

Societăţile comerciale şi persoanele fizice autorizate care solicită publicarea unor anunţuri la rubricile:
-LICITAŢII -LICHIDĂRI -CONVOCĂRI (Adunări generale) -CITAŢII (Chemări în judecată) trebuie să prezinte la ghişeele de Mică Publicitate o adresă, în original, cu:
- Antetul firmei; Numărul de înregistrare; Datele de apariţie solicitate; Textul înaintat spre publicare; Semnătura autorizată; Ştampilă.

Vânzări
Auto

• Vând Cielo Executive an 2005, preţ 5600 neg. Tel. 0740667427. (009160/NC-53603)
• Vând Dacia Logan 2006 echipată taxi, licenţă PFA. Telefon 0741041318. (008196/NC-53604)
• Vând Dacia Break, fab. 2000. Telefon 0722309698. (008188/NC-53605)
• Vând FORD MONDEO BREAK, 2.0 TDI, gri, card de service, full options, navigaţie, an fabricaţie 2001, 150.000 km. Pret = 6500 Euro. tel: 0740.120.251 (11/07cs20/NC-53617)
• Vând SKODA FABIA BREAK, 1.9 TDI, verde, full options, card de service, 169.000 km, an fabricaţie 2002, Preţ = 6900Euro. Tel: 0740.120.251 (11/07cs20/NC-53621)
• Brăila vând 2 Toyota Avensis D4D Linea Sol 2.0 diesel, 116 CP, albastră, 130.000 km, 2003 şi argintie 56.000 km 2004, primul proprietar, nefumător, revizii la 7.500 km, stare perfectă, 15.500 euro respectiv 17.500 euro. 0744511149. (10/7/ext/159m/NC-51618)
• Audi A4 1,9 TDI 2004, full option, variante. 0746114867. (008964/NC-52840)
• Vând Skoda Octavia SLX 150 CP, turbo full, unic proprietar, carte service, full Casco, preţ 11500 euro negociabil. Tel. 0748121233. (0016530/NC-52862)
• Cedez contract leasing Seat Altea Sport, full options, an fabricaţie 2005. Tel. 0721427159, 0752380448. (009023/NC-53301)
• Renault Scenic II 1.5 DCI, 85 CP, an 2005, full options, recent adus. 0721477874, 0740300659. (008160/NC-53394)
• SC vinde autoutilitară Ford Transit 3,5 t, 115 CP, 2005, 77.000 km, carte service, aer condiţionat, geamuri şi oglinzi electrice şi încălzite, TSC, parbriz de givrare, echipate Jumbo. Tel. 0730070277. (0017474/NC-53608)

• Vând Ford Focus, 2003, roşu, recent adus, proprietar, full options, preţ neg. 0745315233. (007889/NC-52578)

• Vând Papuc, 1,9 Diesel, 5 locuri, 07.2005, posibilitate factură, preţ 185 mil. neg. Tel. 0744118027. (008002/NC-53021)

• Vând Peugeot 607, 2,2 HDI, 136 CP, an 2001, albastru metal, piele, xenon, full opţiuni, unic proprietar Ro, nelovit, preţ 9500 E fix. Tel. 0744118027. (008002/NC-53022)

• Vând Papuc 1,9 Diesel, 2 locuri, 05.2003, posibilitate factură, preţ 120 mil. neg. Tel. 0744118027. (008002/NC-53023)

• Vând Dacia Papuc, Diesel, an 2005, 50.000 km în bord. Tel. 0749108965. (0016645/NC-52503)

• Fiat Punto, 2001, 1.2, 115.000 km, garaj, carnet revizii, unic proprietar, Casco, 4300 E. 0745774905, 0722362628. (009033/NC-53017)

• Vând Vito 2003, full option, ofer factura cu TVA. 0765213232. (008190/NC-53606)

Cumpărări
Auto

• Dacia, Cielo, 1995-2005, plata imediat. 426150, 0742757503. (008658/NC-1121)
• Cumpăr orice autoturism avariat sau stare bună, după 1996. 0745208845. (005993/NC-31908)
• Cumpăr Dacia Daewoo, VW Audi şi Jeep orice stare, plata pe loc. 0751982149. (005993/NC-31911)
• Cumpăr Dacia pentru dezmembrat. Tel. 0745483762, 418430. (007737/NC-48537)
• Cumpăr autoturisme după 1999-2006. 0741229086, 0748346154. (008380/NC-50684)
• Cumpăr Dacia ptr. dezmembrat sau avariate, după 1985. 0724684902, 0752947611. (008633/NC-51577)
• Cumpăr Logan, Cielo, Espero, Matiz, avariate. 0724684902, 0752947611. (008633/NC-51578)
• Cumpăr Logan, 2005- 2007, cu aer, 0751846580. (007860/NC-52772)
• Cumpăr auto avariate sau bune, plata imediat. 0766362790. (008898/NC-52776)
• Cumpăr Nova, Solenza, Logan, Cielo, defecte, accidentate, pentru dezmembrat. 0728656308. (008879/NC-52779)
• Cumpăr Dacia pentru dezmembrat. 0745604097. (008879/NC-52782)
• Cumpăr Dacia Supernova, Logan şi avariate. Tel. 0745181431. (008868/NC-52803)
• Cumpăr Solenza 2004 sau 2005, full options, prim proprietar. Tel. 0727831975. (008870/NC-52805)
• Papuc, 2- 5 locuri, plata pe loc. 451473, 0722291062. (007945/NC-52819)
• Renault, Logan, Opel, Solenza, plata pe loc. 451473, 0722291062. (007945/NC-52820)
• Cumpăr Supernova, Solenza, Logan, Cielo după 2000. Tel. 0740503762. (007967/NC-53241)
• Cumpăr tractor 445 VR, cu plug reflexibil sau plug normal. Tel. 0727142325. (009152/NC-53529)
• Cumpăr tractoare U650 funcţionale, nefuncţionale. 0740541179. (10/7/ext/224m/NC-53582)

Meditaţii

• Meditez limba franceză şi spaniolă orice nivel. Prima şedinţă gratuit. 0740238655. (006058/NC-47583)
• Meditez individual orgă electronică. 433117, 0746254831. (006632/NC-48990)
• Absolventă meditez foarte avantajos română şi engleză. 0745189718. (008125/NC-49748)
• Meditez matematică V- VIII. Tel. 0741179399. (007642/NC-51962)
• Meditez matematică şi română clasele III -VIII. 0741761951 sau adi_armonie@yahoo.com. (008822/NC-52286)
• Română, engleză, franceză, bacalaureat, VIII. 0745678280. (007751/NC-52318)
• Traducător autorizat italiană, spaniolă, meditaţii, traduceri. 0745678280. (007751/NC-52319)
• Învăţătoare cu experienţă supraveghez efectuarea temelor, meditez. Tel. 0746236257. (007776/NC-52352)
• Învăţătoare fac recapitulări, teme zilnice la domiciliul elevului, garantez progres şcolar. 0740339252. (008942/NC-52634)
• Profesoară de matematică, cu experienţă, meditez avantajos V-XII. Tel. 463932, după 14,00. (007906/NC-52638)
• Învăţătoare meditez elevi clasele I -IV, convenabil la domiciliul personal sau al elevului. Telefon fix 468198, mobil 0788478875. (009009/NC-53242)
• Profesoară, titulară de catedră, acord consultaţii pentru limba engleză la orice nivel şi admitere facultate, prima consultaţie gratuit. Tel. 0746994353. (007953/NC-53569)
• Studentă la Litere meditez elevi română- engleză, cls. V-VIII. 0741345111. (007800/NC-53572)
• Caut studentă (fată sau băiat) pentru învăţarea limbii engleze. Tel. 0744223525. (008154/NC-53574)
• The English Room meditaţii la limba engleză. Tel. 0731074213. (005682/NC-45998)
• Profesoară cu experienţă meditez limba română şi franceză orice nivel. Tel. 469164. (007922/NC-49750)

• Profesor meditez la limba engleză orice nivel. Tel. 0745174597. (11/7/pc/3/NC-53548)

• Profesor meditez la limba română pentru examen. Tel. 0745174597. (11/7/pc/3/NC-53550)

Prestări
Servicii

ÎNFIINŢĂRI SOC. COMERCIALE în trei zile, cesiuni, modificări acte, CONSULTANŢĂ, prompt, rapid, ieftin.
Tel.: 0744.545 992

CONSTITUIRI SOCIETĂŢI, fundaţii, asociaţii , sindicate, FUZIUNI ŞI DIVIZĂRI.
Inregistrare mărci OSIM
493440, 0741.021282

Magazin CLIMASERV
Micro 21, bl. D9-D10, parter
(capăt tramvai - lângă agenţia Loto)
CENTRALE TERMICE
SAUNIER DUVAL, JUNKERS
VAILLANT, VIESSMANN
• proiectare şi obţinere avize
• montaj autorizat şi punere în funcţiune
AER CONDIŢIONAT
de la **900 lei** (cu instalare şi TVA incluse)
Telefon 473026

• FILMĂRI VIDEO, DVD, MUZICĂ NUNTI (DJ), FOTOGRAFII. 320159, 0744533119, WWW.NENTORY.RO. (008696/BC/437)
• DECORAŢIUNI BALOANE, ARCADE, TUNURI CONFETTI, FLORI, INVITAŢII NUNTĂ. 0744533119, 320159, WWW. NENTORY.RO (008696/BC/439)
• Taxi Galaţi-Otopeni, toate direcţiile. 0723921304, 444235. (008901/NC-2719)
• Societate comercială execută amenajări spaţii comerciale, birouri, apartamente lux, demolări, decupaje pereţi. 0742111307. (0017362/NC-3330)
• Termoizolaţii şi hidroizolaţii. Firmă cu experienţă. Asigurăm garanţie. tel. 419262; 0745 429883. (11/07cs08/NC-17826)
• Închiriez stivuitor telescopic BOBCAT (4 tone la 17 metri), WOLA telescopică (cupa 1,5mc), poate fi folosit şi ca macara; excavator 3,5 t, cupa 0,6mc; cilindru compactor - dublă viraţie 3t, laţime - 1 metru. Telefon 0744.765.328 (11/07cs08/NC-17831)
• Parchetar serios raşchetez, montez, maşini cu aspiraţie. 0744426058. (0015551/NC-19678)
• Echipă parchetari! Recondiţionare, montaj, maşini cu aspiraţie, lacuri profesionale. 0742676600. (0015551/NC-19680)
• Efectuez curse interne (Otopeni) non stop, Mercedes E 220. Tel. 0744181070. (006521/NC-43721)
• Electrician autorizat, execuţii, reparaţii, instalaţii dosare Electrica. 0741114619. (005181/NC-44994)
• Sonorizări, filmări +foto diverse ocazii festive. Telefon 0740245624. (10/7/pc/7/NC-45447)
• Jaluzele, rulouri exterioare, consultanţă gratuit, montaj profesional. 436785, 0722248732, 0741793039. (0014341/NC-46723)
• Executăm mobilier la comandă, calitate superioară, preţuri minime. 0752629403, 0766567608. (006041/NC-47108)
• Expert contabil întocmesc evidenţe contabile, avantajos. Tel. 0744504470. (0015634/NC-47235)
• Filmări, fotografii profesionale, experienţă televiziune. 0743045145. (10/7/ext/52m/NC-47419)
• Transport marfă intern şi internaţional 2 t, 14 mc. Tel. 0744825015. (007528/NC-47423)
• Execut puţuri forate 60 m. Tel. 0747996936. (006391/NC-47845)
• Execut puţuri forate. 0742196408 (007719/NC-48079)
• Spargem, decupăm beton, amenajări interioare, apartamente la cheie. Tel. 0742036387. (006545/NC-48352)
• Muzică nunţi formaţie DJ. 433117, 0746254831. (006631/NC-48617)
• Parchetar montez, raşchetez parchet clasic, scule profesionale. Tel. 0749964972, 0743788679. (0015726/NC-49005)
• Construim case, vile, amenajări interioare, exterioare. Tel. 0746284806, 0236450202. (10.07.GC.22/NC-49719)
• Gresie, zugrăveli, termoizolaţii, rigips, montaj centrale, instalaţii sanitare. Tel. 0746284806, 0236450202. (10.07.GC.19/NC-49721)
• Echipă de profesionişti execută construcţii vile, case, balcoane, amenajări interioare, izolaţii şi hidroizolaţii. 0749094211 (008221/NC-50118)
• Curse Bucureşti, Otopeni, Băneasa, 220 lei. 0721229407, 0745604256. (007254/NC-50652)
• Hidroizolaţii materiale performante, preţ avantajos. 0741229086, 0748346154. (008381/NC-50654)
• Forez puţuri apă, denisipez fose septice (haznale). Tel. 0749958709. (007387/NC-51042)
• Executăm fundaţii case, vile, zidării, tencuieli, placări rigips, polistiren, garaje, fose, gresie, faianţă. Tel. 0749022354. (007458/NC-51345)
• Firmă curăţenie la domiciliu, spaţii comerciale. 0749138389. (vl/NC-51704)
• Transport marfă 2 tone Fiat Ducato nou, convenabil. 0743242360, 430093. (007644/NC-51836)
• SC Dumiconstruct SRL execută lucrări de subzidiri, fundaţii, construcţii, şarpante, termoizolaţii şi amenajări interioare. Tel. 0748878673, 0748159371. (0016633/NC-52303)
• SC Amenajări Interioare, gresie, faianţă, rigips, instalaţii termice şi sanitare, zugrăveli. 0746114814, 0742704302. (0017304/NC-52305)
• Amenajări interioare, tencuieli, zidărie, hidroizolaţii polistiren, fundaţii case, vile. 0740882369. (007786/NC-52409)
• Executăm fundaţii, zidărie, tencuieli, hidroizolaţii polistiren, amenajări interioare case, vile etc. 0752585183. (007786/NC-52410)
• Executăm zugrăveli, montăm faianţă, parchet, raşchetăm, paluxăm parchet. 311246, 0744292956. (007799/NC-52412)
• Tâmplărie PVC şi aluminiu, fereastră dormitor 520 lei, sufragerie 620 lei, uşă interior aluminiu 480 lei. 0765350737. (007828/NC-52463)
• SC autorizată întocmim declaraţii fiscale, evidenţă contabilă. 435970, 0741074470. (0016647/NC-52508)
• Executăm zugrăveli, placări polistiren, dulgherii, zidării, tencuieli, betoane, mansarde. 0752966360, 0752797662. (007877/NC-52542)
• Electrician autorizat execuţii, reparaţii instalaţii, dosare Electrica. 0726534069. (007871/NC-52543)
• Curse Otopeni, Băneasa şi în ţară, sigur şi confortabil. 0742519383. (007866/NC-52545)
• Executăm lucrări **rigips, zugrăveli**. Tel. 0751308835, 0747908993. (007899/NC-52597)
• Execut filmări foto Panasonic, mixaje. 0729080558, 460402. (008938/NC-52667)
• Executăm garduri grilaje, uşi balcoane metalice, zidării, tencuieli, rigips, gleturi, zugrăveli, parchet melaminat. 0745952003. (008939/NC-52669)
• Calitativ, avantajos, zugrăveli, gresie, faianţă, tencuieli. 0749572416. (008952/NC-52744)
• Rapid demolez, decupez beton, găuri hotă. 0749572416. (008952/NC-52746)
• Executăm glet, placări cu rigips, gresie, faianţă, zugrăveli, izolaţie cu polistiren la spaţii de locuit, comerciale, balcoane, faţade. Tel. 0748200223, 458845. (0016532/NC-52748)
• Filmări video profesionale nunţi, botezuri, calitate. Tel. 0744849557. (008978/NC-52935)
• Executăm amenajări interioare complete şi complexe, oferim şi rugăm seriozitate. Tel. 0741664120, 0742916855. (008871/NC-52940)
• Executăm zugrăveli, rigips, zidărie, faianţă, izolaţie. 422122, 0742337255. (007999/NC-52949)
• Raşchetez parchet, maşină cu aspirator, montez parchet. 461283, 0726718937. (009011/NC-52950)
• Execut lucrări de zidărie, zugrăveli, placări polistiren. Telefon 338107. (009007/NC-52952)
• Curse Galaţi -Aeroport Otopeni -Băneasa. Tel. 0726097444. (009006/NC-52953)
• Service scutere şi ATV piese din stoc sau la comandă, toată gama de anvelope. Programări la 334170 sau 0724199119. (0016540/NC-52954)
• Executăm zugrăveli, faianţă, rigips, zidărie, izolaţii, parchet. 0746346514. (008993/NC-52955)
• Executăm lucrări construcţii, dulgherii, armături, zidării. 0752793853. (008980/NC-52958)
• Amenajări interioare, faianţă, zugrăveli, electricitate etc. 0740427226. (007991/NC-52959)
• Execut amenajări interioare, zugrăveli, rigips. 0749705105, 0742566663. (007969/NC-52960)
• Repar televizoare la domiciliul clientului. Tel. 0723738061. (009019/NC-52996)
• Gresie, faianţă, zugrăveli, rigips, parchet. 0747857652. (008017/NC-52997)
• Executăm amenajări int., termoizolaţii. 0753617952. (008014/NC-52998)
• Executăm amenajări interioare, gresie, faianţă, rigips, zugrăveli etc. 0741329070. (008014/NC-52999)
• Executăm amenajări interioare, termoizolaţii exterioare, oferim şi dorim seriozitate. 0745273420, 0749514365. (008005/NC-53000)
• SC execută amenajări interioare la cheie, spaţii comerciale şi locuinţe, mansardări, rigipsări, zugrăveli. Tel. 0742567578. (0016574/NC-53088)
• Întermediez vânzări -cumpărări imobile, terenuri, avantajos. 0749572416. (008077/NC-53140)
• Executăm lucrări zidării, zugrăveli, gresie, faianţă, parchet, rigips etc. 0745798771. (008088/NC-53311)
• Parchet orice tip, şlefuim, finisăm, recondiţionăm, utilaje profesionale Kunzle&Tasin. 0742703584, 0724871337. (0016579/NC-53313)
• Înfiinţări SRL acte juridice, evidenţă contabilă computerizată, avantajos. 306326, 0766331441. (008025/NC-53314)
• Repar televizoare cu garanţie şi rapid la domiciliul clientului. 0746983030, 0766327431. (0016543/NC-53316)
• Repar, montez, vând instalaţii de aer condiţionat. 0744105096, 0766105096. (0016543/NC-53318)
• Repar televizoare color la domiciliul clientului, garanţie. 320318, 0744105096, 0766105096. (0016543/NC-53321)
• SC prestează servicii de curăţenie la domiciliu. Sună la 0745531077, 0746168252 şi vom veni şi în casa dvs. (008724/NC-53322)
• Filmări, evenimente, editări, prelucrări video profesionale. 0751086911. (009048/NC-53324)
• Amenajări case, vile, gresie, faianţă, finisaje moderne. Tel. 0741914801. (009107/NC-53326)
• Executăm lucrări interioare, rigips, faianţă, gleturi, parchet etc. 0752490903. (008117/NC-53327)
• Găuri în beton pentru hote, suspendate, cornize. 0741049351. (008115/NC-53329)
• **Expert contabil doctorand finanţe** asigur evidenţă contabilă, declaraţii, deconturi TVA, bilanţuri, expertize contabile. Tel. 0721102222. (008100/NC-53332)
• Efectuez transport marfă în ţară cu Scania şi Mercedes Actros, condiţii optime, preţ avantajos. Tel. 0747935125 sau 0752538988. (008136/NC-53378)
• Zugrăveli, gresie, faianţă, rigips, izolaţii, tencuieli, ieftin, calitativ. 0748168842. (008142/NC-53380)
• Amenajări interioare, rigips, gresie, faianţă, izolaţii polistiren. Tel. 0742509414. (009148/NC-53381)
• Zugrăveli, faianţă, gresie, rigips, convenabil, rapid. 0742550017. (009144/NC-53382)
• Transport marfă 8000 /km. Tel. 0745900592. (008159/NC-53384)
• Firma Vacrix Construct SRL face lucrări de amenajări interioare, rigips, faianţă, gresie, inst. sanitare şi electrice la preţuri fără concurenţă. Tel. 0753476108. (008168/NC-53405)
• Zugrăveli, faianţă, zidării, gresie, tencuieli. 0749560052. (008169/NC-53409)
• Dnă 38 ani fac masaj, rog seriozitate. Tel. 0721228346. (008172/NC-53411)
• Transport marfă 2 t intern, internaţional. 0723029152. (009133/NC-53443)
• Rate!!! Tâmplărie aluminiu, PVC, calitate. 312166, 312151, 0726226096. (11/7/bc/18/NC-53474)
• Hidroizolaţii cu membrană termosudabilă, oferim garanţie. 0741742826. (0016598/NC-53493)
• REPARAŢII FRIGIDERE, CONGELATOARE, MAŞINI SPĂLAT AUTOMATE, DOMICILIUL CLIENTULUI, GARANŢIE. 496406, 0722421075, 0741984870. (008883/NC-391)
• Societate autorizată asigură reverificare metrologică apometre, 17,00 lei /apometru pentru pensionari tariful este de 15,50 lei /apometru. Relaţii la magazinul Climaserv, Micro 21, bloc D9 parter, lângă Agenţia Loto. Tel. 473026, 0741203377. (10/7/bc/9/NC-44922)
• Reparaţii frigidere, congelatoare, maşini spălat automate, la domiciliu (garanţie). 0741523857, 334137. (007720/NC-52304)
• Firmă execută rapid şi curat lucrări de zugrăveli, tencuieli, zidărie, glet la preţuri avantajoase. Tel. 0749247721. (007966/NC-52937)
• Reparăm maşini de spălat la domiciliu. Tel. 0740482562. (009050/NC-53051)
• Foto filmări DVD cu 1 sau 2 camere profesionale pentru nunţi şi alte ocazii, calitate deosebită la cel mai bun preţ din oraş. Tel. 0744554184. (009058/NC-53087)
• Parchetar montez parchet laminat şi lambriu. 0722455653. (008081/NC-53142)

• Societate de construcţii execută izolaţii termice exterioare la preţuri avantajoase. Tel. 0728620964. (0015843/NC-49782)

• **SERVICE APARATURĂ MEDICALĂ.** SC Instrumed SRL execută service aparatură medicală la preţuri avantajoase. Tel. 0744598938, 0239631166, email scinstrumed@gmail.com. (0017314/NC-51010)

• Executăm termoizolaţii exterioare parter, etaj I, grilaje, garduri fier forjat, lucrări lăcătuşerie şi confecţii metalice, colaborare cu firmă construcţii, subcontractări. Telefon /fax 464393, mobil 0745345557. (007920/NC-52673)

• Societate executăm şarpante, acoperişuri din tablă lindab, lisă, jgheaburi, burlane, termoizolaţii, hidroizolaţii la 16 lei /mp. 0744215492. (0017478/NC-53491)

• Executăm mobilă în serie şi la comandă, calitate superioară, preţuri minime, posibilitate rate. 0749507798, 0731194062. (008257/NC-50219)

• Rate! Tâmplărie din aluminiu şi PVC cu geam termopan, preţ minim, calitate superioară. Telefon 0748882205. (03.07.BC.3/NC-501)

• RATE cu buletinul!!! Avans 0%!!! Tâmplărie PVC, aluminiu, geam termopan. 312166, 312151 0722437530, 0726226096. (1/7/bc/5/NC-14232)

• PROCONSULT înfiinţează societăţi, modifică statute, recuperează debite. 499267, 0744124925, 0788916506. (0016611/NC-23879)

Vânzări
Diverse

• **PENTRU ÎNCĂLZIRE SERE ŞI LOCUINŢE** S.C. pune în vânzare cantitate nelimitată de: rumeguş uscat şi semiuscat; tocătură de lemn uscat; lemn de foc împaletat (rest scândură), **CU ÎNCĂRCARE RAPIDĂ ŞI PREŢ BUN** Brăila- Chiscani. Tel. 0748200286, 0239664001. (005203/NC-44506)
• Vând pui de carne pentru sacrificat. 0744779395, 0236449032. (006929/NC-49554)
• Vând punct farmaceutic ultracentral, preţ avantajos. Tel. 0723924333. (008209/NC-50173)
• Vând malaxor Univex (cofetărie, patiserie), dospitor, friteuză Daylight, suport cu role pt. tăvi, masă lemn, expresor Verniano. 0752966905 (007127/NC-50179)
• Vând porci pentru sacrificare 120 -140 kg buc., 6 lei /kg. Tel. 0745975496. (007316/NC-50784)
• Vând mobilier bar, relaţii la bar Shooters. Tel. 0746168242. (008553/NC-51350)
• Vând garaj beton cu subsol şi groapă curent electric, zona Ţiglina II, Complex Dorna, negociabil. Tel. 0744695058. (0017387/NC-52035)
• Vând utilaje pentru confecţionat tâmplărie PVC, linie completă. Tel. 0749184050, 490982. (0016632/NC-52070)
• Lemne foc, esenţă tare, transport asigurat. 0746930061. (008832/NC-52220)
• Vând porci de tăiat. Tel. 0740681154. (008864/NC-52455)
• Urgent generatoare Honda 5,5 kW -10 kW, ţeavă Zn 1 ţol. Tel. 0766535731, 0742617064. (008860/NC-52457)
• Vând 5 juninci, 120 oi, 50 capre. 0743627253. (008855/NC-52458)
• SC vinde turbă PH 5,5 şi compost pt. răsaduri legume. Tel. 0748957414. (007828/NC-52461)
• Vând strung SN381 x1000, Ranghetz 450 x1500 şi freză Fus22. Tel. 0747136216. (008911/NC-52557)
• Vând canapea, preţ negociabil. Telefon 0753541908. (007895/NC-52594)
• Vând garaj dublu, Ţiglina II, zona Liceul Pedagogic. 0766272467. (008927/NC-52596)
• Vând porci şi purcei, preţ negociabil. 0740196114. (008931/NC-52613)
• Ocazie aparat biorezonanţă nou, cu garanţie, ideal pentru medicina de familie (inv. +diag. +trat.). Tel. 0788887997, seara. (008932/NC-52622)
• Vând canapea + 2 fotolii, mobilier sufragerie modern şi set baie sanitar. 0747626320. (007938/NC-52725)
• Vând /închiriez vibrator beton, riglă pătrată 8/8, scândură folosită în construcţie. 0721231902. (007880/NC-52965)
• Vând convenabil 100 capre gestante. 0723315622, 330440. (008982/NC-52967)
• Vând cavou Eternitatea 6 locuri, 6 osuare 15 mp, monument Carara lângă biserică, rate. 0748539528. (007992/NC-52968)
• Vând garaj în Micro 20, 220 lei. 0748165698, 418783. (007973/NC-52969)
• Centrală Sonler Douval, tiraj natural, interfon pentru casă, marmură spărtură, 4 uşi aluminiu, 15 casete neon. 0744106690. (0016525/NC-52970)
• Vând en gros miere de albine. Tel. 499340. (009025/NC-53002)
• Vând memory stik- USB 32 Gb. Relaţii la tel. 0724266271. (008032/NC-53003)
• Vând cal +căruţă +hamuri cu 5 milioane, negociabil. Tel. 471923. (009039/NC-53065)
• Vând maşină debitat PVC, 380 v, d =400 mm. Tel. 0740087718. (009037/NC-53067)
• Vând garaj betonat cu groapă vizitare, zona Parfumul Teilor. Tel. 0742810545. (0016549/NC-53070)
• Vând transformator 250 kWA, schelet metalic hală, bazine metalice. 340703, 0744693264, 0728842312. (008051/NC-53071)
• Vând porci, transformator 250 kWA, cântar 30 t. 0744693264, 0728842312. (008051/NC-53072)
• Utilaje profesionale: abric tâmplărie, polizor cu rotativ, bormaşină MG. Tel. 0723689519. (0016581/NC-53120)
• Vând garaj din beton, str. Columb. 463541. (10/7/pc/23/NC-53125)
• Vând urgent cu un milion saltea Relaxa nouă 90 x1,90. 414020. (009014/NC-53276)
• Vând loc de veci la Eternitatea. Tel. 413972. (009108/NC-53277)
• Vând ceas cu pendulă eleveţian, 100 ani. Telefon 469254, 0722410984. (009105/NC-53278)
• Vând casă de marcat, staţie taxi. Tel. 0744526174. (008140/NC-53368)
• Vând urgent garaj cu beci, Ţiglina I. Tel. 0727751948. (009149/NC-53422)
• Vând nouă buc. tocuri geam 1500 /1200 noi, echipate cu sticlă. 0722141910. (008162/NC-53425)
• Vând 300 oi gestante, 150 capre şi 15 vaci cu lapte. Tel. 862496, 0743522058. (0016865/NC-53535)
• Vând fast food şi pizzerie. Telefon 0729405152. (4995900/NC-53537)
• Vând dormitor, bibliotecă, 2 canapele piele ecologică, aragaz, maşină automată, urgent, negociabil. Tel. 0746990294. (008195/NC-53538)
• Persoană fizică vând ovine -oi, 200 buc., com. Cudalbi. 862220 sau 0744585632. (4995900/NC-53540)
• Vând baloţi lucernă. 0723611164. (10/7/ext/223m/NC-53579)
• Vând pui Rottweiler. Telefon 0741255579. (008045/NC-53058)
• Vând mese restaurant lemn masiv. 0744390275. (008037/NC-53059)
• Vând rochie mireasă colecţia Agnes Toma 2007, mărimea 40. Tel. 0743166331, 492743. (009130/NC-53446)

• Firmă vinde şi montează pavaj. Tel. 0730007359, 0743482962. (0017454/NC-53122)

• Societate comercială vinde utilaje prelucrare lemn. Relaţii la tel. 469899. (0017470/NC-53370)

• Cumpără acum un drapel pentru firma ta! www.casaafacerilor.ro. (004718/NC-37851)

Licitaţii

• Asociaţie de proprietari primeşte oferte de preţ pentru înlocuire coloană ape menajere, 50 ml. Tel. 0751512261. (0016552/NC-52901)
• În temeiul art. 162 alin. (1) din Ordonanţa Guvernului nr. 92/2003 privind Codul de Procedură Fiscală, republicată, cu modificările şi completările ulterioare se face cunoscut că în ziua de 14, luna noiembrie, ora 12,00 anul 2007, la sediul Administraţiei Finanţelor Publice Galaţi, str. Brăilei, nr. 33, cam. 606, se vor vinde prin licitaţie următoarele bunuri mobile aparţinând SC Alprocons SRL, cu domiciliul fiscal în localitatea Galaţi, str. Barboşi, nr. 12F,cod de identificare fiscală 10385605: licitaţia I, sistem AMD RG II,data punerii în funcţiune 1998, preţ -120 lei; fierăstrău, data punerii în funcţiune 1998, preţ -670 lei; rotopercutantă, data punerii în funcţiune 1998, preţ -518 lei; ştanţă universală, data punerii în funcţiune 1999, preţ -345 lei; telefon Nokia, data punerii în funcţiune 1999, preţ-60 lei; debitor, data punerii în funcţiune 1999, preţ -930 lei; imprimantă, data punerii în funcţiune 1998, preţ -37 lei. Aceste bunuri mobile sunt situate în loc. Galaţi, nu sunt grevate de sarcini, iar valoarea lor este fără TVA. Invităm pe cei care pretind vreun drept asupra acestor bunuri să înştiinţeze despre aceasta organul de executare, înainte de data stabilită pentru vânzare. Cei interesaţi în cumpărarea bunurilor sunt invitaţi să prezinte, până la termenul de vânzare sau, în cazul vânzării prin licitaţie, până în ziua precedentă termenului de vânzare: oferta de cumpărare; dovada plăţii taxei de participare, reprezentând 10% din preţul de pornire a licitaţiei; împuternicirea persoanei care îl reprezintă pe ofertant; pentru persoanele juridice de naţionalitate română, copie de pe certificatul unic de înregistrare eliberat de Oficiul Registrului Comerţului; pentru persoane juridice străine actul de înmatriculare tradus în limba română; pentru persoane fizice române, copie de pe actul de identitate; dovada emisă de creditorii fiscali că nu au obligaţii fiscale restante, urmând să se prezinte la data stabilită pentru vânzare şi la locul fixat în acest scop. Împotriva prezentului înscris, cel interesat poate introduce contestaţie la instanţa judecătorească competentă, în termen de 15 zile de la comunicare sau luare la cunoştinţă, în conformitate cu prevederile art 172-173 din Ordonanţa Guvernului nr. 92/2003, republicată, cu modificările şi completările ulterioare. Potrivit dispoziţiilor art 9 alin (2) lit. d) din Ordonanţa Guvernului nr. 92/2003, republicată, cu modificările şi completările ulterioare, când urmează să se ia măsuri de executare silită, nu este obligatorie audierea contribuabilului. Pentru informaţii suplimentare vă puteţi adresa la sediul Administraţiei Finanţelor Publice Galaţi etaj 5 camera 508 sau la telefon 491010 interior 2112. (10/7/ext/211m/NC-53665)
• În temeiul art.158 alin.(I) din Ordonanţa Guvernului nr.92/2003 privind Codul de Procedura Fiscală, republicată, se face cunoscut că în ziua de 12, luna noiembrie, ora 11,00 anul 2007, în localitatea Galaţi, str. Brăilei, nr. 33, et. 6, cam. 606, se vor vinde prin licitaţie următoarele bunuri imobile, proprietate a debitorului S.C. Saaf SA Bucureşti- Agenţia Galaţi, cu domiciliul fiscal în localitatea Galaţi, str. 1 Decembrie 1918, nr. FN, bl. S9E , cod de identificare fiscală 14034364: 1. locuinţă bucătărie, cu suprafaţă de 35 mp, construită din cărămidă, acoperită cu tablă, amplasată în localitatea Lieşti, nr. inv. 11117, preţul de pornire a licitaţiei II (exclusiv TVA) =1475 lei; 2. clădire casă pompă apă , cu suprafaţa de 19 m pătraţi, acoperită cu tablă, amplasată în localitatea Lieşti, nr. inv. 11135, preţul de pornire a licitaţiei II (exclusiv TVA) = 1423 lei. Invităm pe cei care pretind vreun drept asupra acestor bunuri să înştiinţeze despre aceasta organul de executare, înainte de data stabilită pentru vânzare. Cei interesaţi în cumpărarea bunurilor sunt invitaţi să prezinte, până la termenul de vânzare sau, în cazul vânzării prin licitaţie, până în ziua precedentă termenului de vânzare: oferta de cumpărare; dovada plăţii taxei de participare, reprezentând 10% din preţul de pornire a licitaţiei; împuternicirea persoanei care îl reprezintă pe ofertant; pentru persoanele juridice de naţionalitate română, copie de pe certificatul unic de înregistrare eliberat de Oficiul Registrului Comerţului; pentru persoane juridice străine actul de înmatriculare tradus în limba română; pentru persoane fizice române, copie de pe actul de identitate; dovada emisă de creditorii fiscali că nu au obligaţii fiscale restante, urmând să se prezinte la data stabilită pentru vânzare şi la locul fixat în acest scop. Împotriva prezentului înscris, cel interesat poate introduce contestaţie la instanţa judecătorească competentă, în termen de 15 zile de la comunicare sau luare la cunoştinţă, în conformitate cu prevederile art. 172-173 din Ordonanţa Guvernului nr. 92/2003, republicată, cu modificările şi completările ulterioare. Potrivit dispoziţiilor art. 9 alin (2) lit. d) din Ordonanţa Guvernului nr. 92/2003, republicată, cu modificările şi completările ulterioare, când urmează să se ia măsuri de executare silită, nu este obligatorie audierea contribuabilului. Pentru informaţii suplimentare vă puteţi adresa la sediul Administraţiei Finanţelor Publice Galaţi etaj 5 camera 508 sau la telefon 491010 interior 2112. (10/07/ext./210m/NC-53666)

Cumpărări
Electronice

• Cumpăr telefoane mobile, calculatoare, televizoare. Telefon 0768356360. (009012/NC-53249)

Anunțuri GRATIS Online
IMOBILIARE
AUTO
PIAȚA MUNCII
TRANSPORTURI
ELECTRONICE
AGRICULTURĂ
MATRIMONIALE
DIVERSE
www.viata-libera.ro

PUBLICITATE

Joi, 1 Noiembrie 2007

Anunțuri GRATIS Online Viața liberă
● IMOBILIARE
● PIAȚA MUNCII
● TRANSPORTURI
● MATRIMONIALE
● AUTO ● DIVERSE
● ELECTRONICE
● AGRICULTURĂ
www.viata-libera.ro

Atenție! Pentru mare publicitate contactați DEPARTAMENTUL PUBLICITATE:
Galați, str. Domnească nr. 68, tel: 0236 460719 e-mail: pub@viata-libera.ro, www.viata-libera.ro

VREȚI SĂ VĂ FACEȚI RECLAMĂ? SUNAȚI LA Tel. 460 719, Fax 460 875

Anunțuri Online GRATIS www.viata-libera.ro sau cu plată

ROMPRINT
CASE DE MARCAT FISCALE
Prețuri începând cu 135 Euro
MAGAZIN ROMPRINT
Piața Centrală, str. Traian (lângă Magazin Tractorul)
tel/fax: 317 589
GALAȚI

ANUNȚ IMPORTANT

Primăria municipiului Galați înștiințează cetățenii municipiului Galați că familiile și persoanele singure pot beneficia de ajutor lunar pentru încălzirea locuinței, pentru **perioada 1.11.2007-31.12.2007,** dacă venitul mediu net lunar pe membru de familie este cuprins între **0 și 500 lei**, în conformitate cu prevederile OUG nr. 57/2007 și OUG 107/2006 privind modificarea și completarea OUG nr. 5/2003 privind acordarea ajutorului pentru încălzirea locuinței, precum și a unor facilități acordate populației.

Pentru perioada **1.01.2008-31.03.2008** pot primi ajutor pentru încălzirea locuinței și persoanele al căror venit net mediu pe membru de familie este cuprins între **0 și 615 lei**, în conformitate cu HG nr. 1197/2007.

- Familiile și persoanele singure, care utilizează pentru încălzirea locuinței energie termică furnizată în sistem centralizat (de la Apaterm) și care îndeplinesc condițiile de mai sus, depun cererile și declarațiile pe propria răspundere, individual, la asociațiile de proprietari/locatari. Abonații casnici vor depune cererile direct la furnizorul de energie termică, SC Apaterm SA, cu sediul în str. Crizantemelor nr. 10.
- Cererile și declarațiile pe propria răspundere privind acordarea ajutorului pentru încălzirea locuinței prin utilizarea de **gaze naturale, lemne, cărbuni sau combustibili petrolieri** se depun la sediul Comisiei de căldură din Micro 39B, str. Henri Coandă nr. 8, bl. J5, scara 5 (vizavi de fostul cinematograf Flacăra), până la data de **10 noiembrie 2007.**

Programul de primire a cererilor este:
Luni - vineri 8,00-16,00
Sâmbăta 8,00-14,00.

Primar, ing. Dumitru Nicolae

IVECO
Gamă completă vehicule comerciale | Oferte speciale de preț | Leasing în condiții avantajoase
Cu noi, transportatorii au acoperire totală!
www.cefin.com
Consiliere de specialitate în alegerea și finanțarea vehiculului comercial. Service la nivel european cu unități mobile pentru intervenție și depanare 24h/7. Soluții moderne de eficientizare a transportului rutier. Decontare directă cu societățile de asigurare și contracte avantajoase pentru întreținere. Apelează la oricare serviciu pe care ți-l oferim și vei avea o afacere rentabilă.
European Truck Center member of Cefin group
dealer autorizat IVECO SpA
Galați: Str. Combinatului nr. 2; tel.: 0236.492.091; fax: 0236.311.989; e-mail: galati@cefin.com

În data de 3 noiembrie 2007, în municipiul Galați, se va desfășura o campanie de colectare a Deșeurilor de Echipamente Electrice și Electronice (DEEE).

Categoriile de echipamente electrice și electronice reglementate de HG 448/2005 sunt:

1. Aparate de uz casnic de mari dimensiuni;
2. Aparate de uz casnic de mici dimensiuni;
3. Echipamente informatice și de telecomunicații;
4. Echipamente de larg consum;
5. Echipamente de iluminat;
6. Unelte electrice și electronice (cu excepția uneltelor industriale fixe de mari dimensiuni);
7. Jucării, echipamente sportive și de agrement;
8. Dispozitive medicale (cu excepția tuturor produselor implantate și infectate);
9. Instrumente de supraveghere și control;
10. Distribuitoare automate.

Persoanele fizice care dețin deșeuri din categoria celor enumerate mai sus sunt rugate să sune la numărul de telefon 307725 (Primăria municipiului Galați), până în data de 2.11.2007, ora 12,00, pentru efectuarea unei colectări de la domiciliu în data de 3.11.2007, în intervalul orar 7,00 - 13,00.

Primăria municipiului Galați a înființat, prin intermediul operatorilor de salubritate, două puncte de colectare a DEEE de la populație în următoarele locații;

1. str. Nuferilor nr. 24-26 (în spatele Cimitirului "Eternitatea") - punct administrat de SC Ecosal Prest SA - tel. 411197;
2. str. Regiment 11 Siret (în spatele complexului "Francezi") - punct administrat de SC Rer Ecologic Service SRL - tel. 465001.

Primar, ing. Dumitru Nicolae

electrica S.A. Sursa ta de energie
Sucursala de Distribuție a Energiei Electrice Galați va executa lucrări de modernizare, întreținere și reparații a instalațiilor electrice în următoarele zone din județul Galați
Joi 1 Noiembrie 2007
- în localitatea Independența, între orele 9.00 - 14.00;
- în localitatea Tulucești, între orele 8.00 - 15.00.
Astfel, în aceste intervale orare, la toți consumatorii casnici și agenții economici din zonele amintite, va fi sistată furnizarea energiei electrice.
Dată fiind importanța acestor lucrări pentru îmbunătățirea serviciilor oferite de societatea noastră, apelăm la înțelegerea tuturor consumatorilor de energie electrică din aceste zone. Sperăm că vom evita împreună orice evenimente neplăcute.
Sucursala de Distribuție a Energiei Electrice Galați
Str.N.Bălcescu nr. 35A, tel:460500

electrica S.A. Sursa ta de energie
Sucursala de Distribuție a Energiei Electrice Galați va executa lucrări de modernizare, întreținere și reparații a instalațiilor electrice în următoarea zonă din județul Galați
Vineri 2 Noiembrie 2007
- în localitatea Independența, între orele 9.00 - 14.00.
Astfel, în acest interval orar, la toți consumatorii casnici și agenții economici din zona amintită, va fi sistată furnizarea energiei electrice.
Dată fiind importanța acestor lucrări pentru îmbunătățirea serviciilor oferite de societatea noastră, apelăm la înțelegerea tuturor consumatorilor de energie electrică din această zonă. Sperăm că vom evita împreună orice evenimente neplăcute.
Sucursala de Distribuție a Energiei Electrice Galați
Str.N.Bălcescu nr. 35A, tel:460500

Sistemul german anti-aruncat-banii-pe-fereastră.
IQ FENSTER SYSTEME GEALAN
ELDEK
Discount 10% la ferestre IQ GEALAN
•tâmplărie pvc
•geam termoizolator
•tâmplarie aluminiu
•pereți cortina
Ferestre pentru viitor
Magazin Mazepa: str. Brăilei, nr. 32, bl. P1, parter, tel. 311,132
Magazin Doja: str. Siderurgiștilor, bl. SD9B, parter, tel. 311.162

Anunț

Asiguraţii care au depus cereri la Casa de Asigurări de Sănătate Galați, pentru obținerea de dispozitive medicale (proteze auditive, proteză de gambă, proteză parțială de picior, proteză de coapsă, proteză de șold, cadru de mers, baston, cârjă, fotoliu rulant, orteze, ghete ortopedice, pantofi ortopedici, proteză oculară, lentile intraoculare, soluție sterilă vâscoelastică pentru infiltrații intraarticulare, aparat pentru administrarea continuă cu oxigen), în anii anteriori, sunt invitați de urgență la sediul Casei de Asigurări de Sănătate Galați pentru aprobare.

AVIATIA ȘCOALA DE ȘOFERI PROFESIONIȘTI
Adresa: Micro 39B, bl. J5 (vizavi de Petrom)
Telefoane: 0236-472 799; 0473-472799
categoriile A, B, C, CE, D
NOU!
Categoriile C și CE !
Pregătire pe: Autocamion MAN
Categoria D
Pregătire pe: Autobuz SETRA
Categoria B
Pregătire pe: Dacia Logan, Dacia Solenza, Chevrolet Kalos, Opel Astra, Peugeot 207.

Anunț licitație

SC Administrația Piețelor Agroalimentare SA organizează în data de 12 noiembrie 2007, ora 12,00 licitație publică cu strigare, pentru vânzarea unei Autoutilitare Roman 8135 F, an fabricație 1992, la sediul societății din strada Traian nr. 63. Prețul de pornire este de 7.500 lei, Autoutilitara Roman 8135 F se poate vedea în Piața Centrală - Halele Vechi.

Înscrierea pentru participare la licitație se face până la data de 10.11.2007.

Informații suplimentare la telefon 0236/411054 sau 0236/418359 Compartiment Auto.

COVURLUI
CREDITE ÎN MAXIMUM 24 ORE
DOBÂNZI REDUSE SUBSTANȚIAL
TOTUL MAI REPEDE, MAI IEFTIN
Str. Siderurgiștilor, nr. 45, bl. SD1B, parter
Telefon 31.91.54

Cereri de Serviciu

- Îngrijesc copil+ menaj, experiență, seriozitate. Tel. 0336404823, 0727437010. (007820/NC-52813)
- Îngrijesc copil și bătrâni. Tel. 0720481743. (007510/NC-53227)
- Șofer categoria B solicit angajare. Tel. 0743826285. (008013/NC-53252)
- Șofer cat. B, C, E cu experiență doresc angajare. Tel. 0721528800. (009071/NC-53253)
- Caut de lucru în afara orelor de program. Tel. 0744103160. (007986/NC-53553)

Vânzări Electronice

- **Ofertă**: TV color - 179; DIVX - 120; video - 150; combină 3CD - 299; mașină de spălat - 350; mașină de cusut - 299; frigider - 399; telecomenzi - 12. Tel: 0744853712, 316914 (11.07.MR./NC-1303)
- Vând/ cumpăr/ schimb telefoane mobile, service. Telefon 0745088879, 464877. (10/07/gc/13/NC-44427)
- Calculatoare, monitoare, imprimante, componente noi și SH, preț distribuitor, www.elinfo.ro. Tel. 0236/312656, 0722926996. (0015585/NC-47895)
- Vând instalație sifon automată inox. Tel. 0744704633. (007725/NC-52116)
- Vând frigider Zanussi în stare foarte bună , preț 300 lei. Tel. 0749113481. (007740/NC-52337)
- Vând ladă refrigerare, congelare 400 l, nouă (2 luni) în garanție, preț negociabil. 0741113757. (007981/NC-52920)
- Vând cameră video Panasonic M9000, Sony PD -150. Tel. 0745496716. (009096/NC-53268)
- **INSANE PC vinde calculatoare marca DELL: P3-160lei, P4-400lei; monitoare 17-21", între 110-420lei; laptop P3-750lei. Garanție 6 luni. Tel. 0236/493234, 0765214196. Strada Domnească, nr. 20(înainte de Modern) (07.07.TD.03/NC-28205)**

- **Neosoft vinde din stoc calculatoare, imprimante, tehnică de calcul, încărcări cartușe și service IT. Telefon 410014. (6.07. pc.03/NC-11294)**

Felicitări

- *Faimosule! Astăzi când împlinești abia 75 ani la cât mai mulți ani și cât mai multă sănătate îți doresc băieții tăi Gabriel și Florian care țin la tine.*

(008853/NC-53547)

- *Cu ocazia împlinirii frumoasei vârste de 20 ani, mamaia și tataia urează dragii lor Emanoil Alina multă sănătate, fericire, succese și un călduros "La mulți ani!"*

(007803/NC-53551)

Cursuri

- Cursuri calculatoare acreditate de Ministerul Muncii și Învățământului, recunoscute internațional, plata în rate, www.elinfo.ro. Tel. 312656, 0722926996. (0015585/NC-47916)
- SC Virottini SRL primește înscrieri pentru cursul inspector protecția muncii. Primul curs începe pe 1.XI.2007, diplomele sunt recunoscute de Ministerul Muncii. Tel. 461900, 0740006657. (0015986/NC-50330)
- Newinfo Company Club Alice organizează cursuri: operator PC, limbi străine, masaj, manichiură -pedichiură. Telefon 437177. (0017320/NC-51450)
- Centrul de Formare FEG EDUCATION, filiala Galați, str. Brăilei, nr. 161, Bl.A5, ap. 13, parter(lângă Vodafone), organizează cursuri de calificare și perfecționare, cu durata de 2, 3, 4luni: operator PC; engleză; tehnician maseur; marketing; management; bucătar-ospătar, barman; coafură-frizerie; lucrător comercial; tehnician proiectant Autocad; contabilitate asistată de calculator; masaj reflexogen, somatic, sportiv; instalator gaze, încălzire centrală; dulgher; tâmplar; parchetar; zidar; electrician expl. medie și joasă tensiune. Telefon: 0236/410350 Diplomele eliberate de M.M.S.S. și M.E.C. sunt valabile și în străinătate. (/NC-52933)
- **ANDIRIVAC COMPANY SRL organizează: curs inițiere "Tehnician Protecția muncii" - nivel bază(50 ore); curs perfecționare "Tehnician Protecția Muncii" - nivel mediu (80 ore);curs specializare "Coordonator SSM pe durata elaborării proiectului și/sau pe durata realizării lucrării pentru șantierele temporare sau mobile" - nivel bază 60 ore și nivel superior 90 ore. Relații: 0749100108, 0236431207 (10.07. TD.29/NC-52025)**

Adunări Generale

- Consiliul de Administrație al Moldova Cooperativa de Credit Galați convoacă Adunarea Generală Extraordinară a membrilor cooperatori în data de 15.11.2007, ora 16,00 la sediul din str. Col. N. Holban nr. 10bis, cu următoarea ordine de zi: prezentarea hotărârii Înaltei Curți de Casație și Justiție în procesul cu BNR conform deciziei nr. 4066/24.10.2007. Dezbateri, propuneri, emiteri de hotărâri, diverse. În cazul în care Adunarea Generală Extraordinară nu poate lucra din cauza neîndeplinirii condițiilor de cvorum se va convoca o a doua Adunare Generală pentru data de 16.11.2007 la aceeași oră, în același loc și cu aceeași ordine de zi. (0017493/NC-53556)

Diverse

- Domnul Nichifor Valerian este rugat să ia legătura cu sora în legătură cu o moștenire. (008865/NC-52900)
- Restaurant King organizează nunți, petreceri, pomeni la prețuri accesibile și în condiții excelente. Tel. 0744616185. (008062/NC-53111)
- CNADNR SA -DRDP Iași cu sediul în Iași, str. Gh. Asachi nr. 19, în perioada 5 -16.11.2007 între orele 8,00 -16,00 se vor institui restricții de circulație pe sectorul DN 24 (E 581) km 7 +250 -7 +750 pe pod combinat (CF +șosea) ca urmare a executării unor lucrări de întreținere CF. (0016589/NC-53399)
- Persoanele fizice sau juridice, îndreptățite să ridice pretenții cu privire la clădirea situată în extravilanul satului Slivna, comuna Bereşti -Meria, construită pe suprafața de teren identificată ca fiind tarlaua T58, parcela 488, intabulat în Cartea funciară nedefinitivă nr. 261, sunt rugate să contacteze SC Ferraresi SRL, proprietarul terenului mai sus menționat, la nr. de tel. 0723278595 sau mail cpps@artelecom.net. (0016588/NC-53402)
- SC Ersan SRL cu sediul social în Galați str. Sf. Spiridon nr. 19 Galați, jud. Galați solicită prelungirea valabilității autorizației de mediu emisă pentru activități de recuperarea deșeurilor nemetalice la punctul de lucru din comuna Vânători DN 26 Galați -Târgu Bujor km 8. Observațiile se pot comunica în scris la APM Galați din str. Regiment 11 Siret nr. 2. (10/7/ext/208m/NC-53429)
- SC Petconpet SRL Tecuci solicită autorizație de mediu pentru activitate cod CAEN 5050 în loc. Tecuci str. 1 Decembrie 1918 nr. 134E. Eventualele contestații se depun la APM Galați în termen de 5 zile. (0017475/NC-53560)
- Sc ICMRS SA Galați anunță publicul interesat că a depus documentația privind obținerea autorizației de mediu pentru punctul de lucru HRO2 la Apm Galați, strada Regiment 11 Siret. (0016857/NC-53563)
- SC ICMRS SA Galați anunță publicul interesat că a depus documentația privind obținerea autorizației de mediu pentru punctul de lucru HRO1 la APM Galați, strada Regiment 11 Siret. (0016858/NC-53566)

Diverse Prezicătoare

- Mulțumesc tămăduitoarei Aurica mi-am recăpătat familia după o grea despărțire. Aurica dezleagă farmece, blesteme, cununii legate, boli incurabile. 0742367465, 438955. (008644/NC-51781)
- Puterile dnei Aurica m-au ajutat să-mi recapăt sănătatea și îi mulțumesc. 0742367465, 438955. (008644/NC-51782)
- Rezolv orice problemă, seriozitate maximă, magie neagră. 475525. (008029/NC-52987)
- Tincuța mulțumesc celei mai sincere ghicitoare Roxana pentru împăcarea cu soțul și îndepărtarea farmecelor. Ghicește glob, tarot, cafea, rezolvă orice dintr-o ședință. Tel. 314121, 0740771190. (008072/NC-53113)
- Sunt Valerica dezleg cununii, farmece, blesteme, beții, împreunez familii, orice problemă o pot rezolva prin telefon 463737, 0744866782. (0017489/NC-53558)

Vânzări Utilaje agricole

- Tractor U650 cu plug, stare perfectă de funcționare, urgent, cât sunt în țară 2 săptămâni, preț 8000. Tel. 0746003058. (007268/NC-50931)
- Vând tractor U650 +plug. Tel. 0728160727. (007608/NC-51829)
- Vând tractor U650 neg. Telefon 0752697781. (007781/NC-52420)
- Vând tractor +plug, 15.000 lei. Tel. 0765809079, 347921. (007990/NC-53180)
- Vând tractor VR445 +remorcă basculabilă +plug arătură 2 cormane +prășitoare, 25.000 lei. Tel. 0743982719. (009044/NC-53182)
- Vând tractor U650 1995 cu cabină mare cu plug, 3 cormeni și SPC 8. Tel. 0766688857, 0768925186. (008067/NC-53183)
- Vând tractor, remorcă, plug, disc. Tel. 0744526174. (008141/NC-53532)

Cumpărări Diverse

- NOU!!! CONSIGNAȚIE OBIECTE ARTĂ. **Prețuri adevărate pentru obiectele dumneavoastră vechi.** Str. Siderurgiștilor, bl. I1, parter (Ultimul Leu). Tel. 315033, 0740562770. (1/07/BC/6/NC-1349)
- Cumpărăm fier vechi de la domiciliu, idem calorifere, plata imediat. Tel. 434066. (0015935/NC-21325)
- Cumpăr plumb 2,5 RON/ kg. 0753902946. (007834/NC-52815)
- **Cumpăr deșeu fier de la domiciliu. Tel. 310809. (0017465/NC-53596)**

Citații

- Numita Cristef Stela, domiciliată în Galați, str. Victor Vâlcovici nr. 12, bl. K8, ap. 100, fost administrator al SC AY SUN SRL - în insolvență, având CF 7862780 și nr. de ordine în Registrul Comerțului J17/1649/1995, este citată pentru ziua de 11.12.2007, ora 12,00, sala 11, în dosarul nr. 1353/121/2007, la Tribunalul Galați. (0017459/NC-53492)
- Numita Răducanu Anișoara, domiciliată în sat Toflea, com. Brăhășești, jud. Galați, fost administrator al SC Anișoara Prod Impex SRL - în insolvență, având CF 5290193 și nr. de ordine în Registrul Comerțului J17/594/1994, este citată pentru ziua de 11.12.2007, ora 12,00, sala 11, în dosarul nr. 1250/121/2007, la Tribunalul Galați. (0017460/NC-53498)

Glume GLUME

Vasile **Ghica**

- Cum a fost la primul tău duel? Ai nimerit?
- Am tras în martori.

- Pe această superbă jună au apreciat-o toţi pictorii oraşului.
- Serios?
- Da. Dar nu au avut timp să o şi picteze.

- S-au ciocnit două maşini trăsnet!
- Am văzut! Peste două sute de cai-putere morţi şi câţiva pasageri răniţi.

REŢETA ZILEI

Cremă de kiwi

Ingrediente: 400 g kiwi, 100 g zahăr pudră, suc de lămâie, 250 ml de apă, 250 ml smântână

Mod de preparare: O parte din fructele kiwi se curăţă şi se taie rondele. Celelalte fructe se pasează şi se amestecă cu zahărul pudră şi cu sucul de lămâie. Se adaugă apoi smântâna, apa şi se amestecă bine. Se ornează cu rondelele de kiwi.

Zeni

Cotele apelor Dunării

din 31 octombrie

Cernavodă	92 cm	+ 12 cm	GALAŢI	217 cm	+ 2 cm
Hârşova	166 cm	+ 4 cm	Isaccea	161 cm	- 2 cm
BRĂILA	214 cm	+ 5 cm	Tulcea	125 cm	- 4 cm

www.viata-libera.ro

Viaţa din Carnet

Viaţa HOROSCOP

1 noiembrie

Scorpion
23 octombrie - 21 noiembrie

Sunteţi un(o) norocos(oasă), atât din punct de vedere profesional, cât mai ales sentimental. Asta vă dă un confort extraordinar.

Săgetător
22 noiembrie - 21 decembrie

Recunoaşteţi că alţii au mai multă dreptate, dar nu vreţi să renunţaţi la ceea ce credeţi dvs. că vi se cuvine.

Capricorn
22 decembrie - 19 ianuarie

Reuşiţi să faceţi absolut tot ce v-aţi propus şi asta înseamnă ceva, având în vedere că sunteţi un(o) perfecţionist(ă) ocupat(ă).

Vărsător
20 ianuarie - 18 februarie

Sunteţi eficient(ă) şi extraordinar de spiritual(ă). Combinaţia este pur şi simplu ucigaşă, în sensul bun al cuvântului.

Peşti
19 februarie - 20 martie

Nu ştiţi cât de absurd se simt alţii când au de-a face cu indivizi pe care nu pot să îi înghită. Dvs. sunteţi în aceeaşi situaţie.

Berbec
21 martie - 20 aprilie

Gelozia pe care o simţiţi nu poate fi ascunsă cu una, cu două. În plus, nici măcar nu intenţionaţi asta.

Taur
21 aprilie - 21 mai

Aveţi foarte mult de câştigat dacă ştiţi să vă stăpâniţi anumite reacţii. Este un fapt dovedit, nu mai e nevoie de demonstraţii.

Gemeni
22 mai - 21 iunie

Nu sunteţi dispus(ă) să intraţi la mari cheltuieli, deşi sunteţi avertizat(ă) toată ziua că nu aveţi de ales...

Rac
22 iunie - 22 iulie

Vă simţiţi descalificat(ă) din start într-o anumită competiţie, dar lucrurile nu trebuie să stea neapărat aşa.

Leu
23 iulie - 22 august

Explicaţiile care vin prea târziu nu îşi au rostul, ba chiar pot provoca discuţii foarte neplăcute. Încercaţi să le evitaţi.

Fecioară
23 august - 21 septembrie

Vă găsiţi ocupaţii mărunte şi care nu cer cine ştie ce atenţie. În felul acesta timpul trece mai repede şi asta vă mulţumeşte.

Balanţă
22 septembrie - 22 octombrie

Vă lăsaţi cuprins(ă) de entuziasm, iar lucrul acesta vă ajută enorm din punct de vedere sentimental. Dar şi profesional.

Casandra

Filme la TV

1 noiembrie

Trenul condamnaţilor

(acţiune, SUA, 2002), Kanal D, ora 20,30

Cu: Arnold Vosloo, Sean Patrick Flanery, Ursula Karven

Agentul FBI Swawn trebuie să asigure escorta unui periculos deţinut politic la Conferinţa Uniunilor Unite. Partener în această misiune va fi tocmai duşmanul său din Războiul Rece, o frumoasă agentă a Kremlinului. Împreună, cei doi trebuie să prindă prizonierul evadat cu un tren plin cu gaz mortal, făcând slalom printre explozii, împuşcături şi trădări.

Elita asasinilor

(dramă, SUA, 1975) MGM, ora 23,05

Cu: James Caan, Robert Duvall

Doi trăgători de elită rivali se războiesc şi se intersectează într-o lume a asasinatului politic. Mike Locken şi George Hansen au fost cândva parteneri, dar viaţa i-a transformat în cei mai înverşunaţi duşmani.

Totul e iluminat

(dramă, SUA, 2005), HBO, ora 20,00

Cu: Elijah Wood, Eugene Hutz

Pentru Jonnathan familia este foarte importantă. Tot ce are legătură cu membrii familiei sale a fost catalogat, adunat, strâns cu grijă. Şi, din umbra trecutului, îl atrage brusc, obsesiv, o persoană din destinul bunicului, femeia care l-a salvat de nazişti în 1942. Tânărul porneşte la un drum ce îi va aduce mult aşteptata iluminare.

Punct de criză

(serial, SUA, 2005) Prima, ora 0,00

Cu: Carla Gugino, Brian Van Holt, Brent Spiner

Un serial plin de suspans, despre o echipă de experţi, aduşi împreună după ce marina americană face o descoperire cutremurătoare: o navă extraterestră a aterizat în oceanul Atlantic. Astăzi, episodul 8.

Dulce libertate

(comedie, SUA, 1986) TVR 1, ora 23,20

Cu: Alan Alda, Michael Caine, Michelle Pfeiffer (foto)

Michael, un scriitor cu un succes remarcabil, este luat în vizor de către o echipă de profesionişti din lumea filmului. Când echipa ajunge în oraşul său pentru a regiza un film după o carte despre revoluţie, scrisă de Michael, divergenţele ies la iveală. Problemele apar mai ales atunci când Michael descoperă faptul că genul filmului este comedie, lucru pe care nu l-a luat în calcul.

Carnet cultural

Spectacole

- **Teatrele din Galaţi** nu au programat astăzi niciun spectacol.

Expoziţii

- **Muzeul de Artă Vizuală** – expoziţia personală Ilie Boca (pictură) şi cea a plasticienilor Viorela Mihăescu, Traian Boicescu, Gheorghe Gogescu, Vintilă Mihăescu. Program 9,00-17,00.
- **Muzeul Judeţean de Istorie şi Casa Cuza Vodă –** expoziţiile permanente. Program 9,00-17,00.
- **Complexul Muzeal de Ştiinţele Naturii** – expoziţia temporară „Cuiburi şi ouă – In memoriam Ion Cătuneanu". Mai puteţi vizita Grădina botanică, Planetariumul şi Acvariul. Program 9,00-17,00.

Alte expoziţii

- **Galeriile de Artă, Sala „Nicolae Mantu"** – expoziţia personală „Probă" - Ana Tomescu.
- **Galeria Mon D´Art** – „Călător" – Bogdan Ionescu (fotografie).
- **Centrul Cultural „Dunărea de Jos"** – expoziţia „Mozaic" Crina Purice şi Bogdan Ailincăi (fotografie).
- **Galeria „La etaj" de la sediul "Vieţii libere"** – expoziţia de fotografie „Semne" a Katiei Nanu.

Biblioteci

- **Biblioteca Judeţeană „V.A.Urechia"** - program: 9,00-20,00. Filiala de la Casa de Cultură a Sindicatelor: 9,00 - 16,00.
- **Biblioteca Franceză „Eugene Ionesco"** este închisă astăzi.

Local TV

1 noiembrie

TV Galaţi - Brăila

canal propriu

7,00 Ora 7 dimineaţa; 9,00 **Prim-plan**; 9,30 Ediţie specială; 10,00 Meteo; 10,00 Astrograma; 11,00 Prima pagină; 11,30 Pe gaura cheii; 12,30 Casa ta; 13,00 Meteo, Prima pagină; 13,30 Camera de râs; 14,00 Emisiune D.W.; 14,30 Destinaţia Bruxelles; 15,00 Meteo, Prima pagină; 15,30 Mondenii; 16,00 **Prim-plan**; 16,30 Părinţi şi copii; 17,30 **Prim-plan**; 18,00 Emisiune D.W.; 18,30 **Prim-plan**; 19,05 Pe gaura cheii; 20,00 Ediţie specială; 20,30 Oraşul meu; 21,00 Audienţă la primar; 22,00 **Prim-plan**; 22,30 Ediţie specială; 23,00 Oraşul meu; 23,30 Ora 7 dimineaţa; 1,30 **Prim-plan**; 2,00 Afişare program; 3,00 Închiderea programului.

Express TV Galaţi - Brăila

canal propriu

8,00 Film pentru copii: Cartea Cărţilor; 10,00 Obiectiv Express (r); 10,30 Terminus Express (r); 11,00 Ora de sănătate (r); 12,00 Terminus Express (r); 12,30 Obiectiv Express (r); 13,00 Serviciul public (r); 14,00 Tirul presei (r); 14,30 Calea, adevărul şi viaţa: Familia sub asediu; 15,25 Calea, adevărul şi viaţa: Dialoguri esenţiale; 16,10 Calea, adevărul şi viaţa: Şi totuşi sunt gata de căsătorie; 17,10 Film artistic: Un tunet îndepărtat; **18,30 Obiectiv Expres/Sport;** 19,00 Film artistic: Luceafărul de dimineaţă; 19,30 **Terminus Express, ediţie specială - direct**; **20,00 Europarlament; 21,00 Faţă în faţă - un talk show de Dana Potorac - direct**; 22,00 Obiectiv Express (r); 22,30 Film artistic: Balul de sfârşit de an; 24,00 Închiderea programului.

Mega TV Galaţi - Brăila

canal propriu

Ştirile Mega TV de luni până vineri orele: 18,30 - 19,00 şi 21,00 - 21,30.

Tare ca piatra

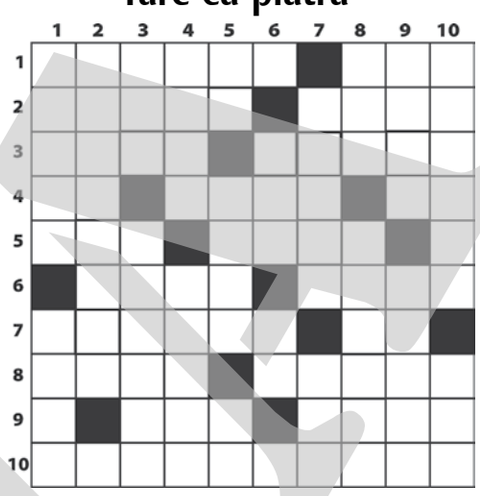

ORIZONTAL: 1) Oameni de piatră – Aşezare rurală. 2) Silicat de aluminiu cu flor, folosit ca piatră preţioasă – Tare ca piatra. 3) Macagiu – Vârfuri ascuţite şi proeminente de stânci. 4) Puţin nichel! – Bătut cu pietre scumpe – Este în dublu exemplar! 5) Ca roca de calcar la culoare – Piatră semipreţioasă transparentă sau translucidă. 6) Din când în când – Trecute în catalog. 7) Rocă eruptivă foarte dură – Capete de piatră! 8) Încet la mers – Animale sălbatice. 9) Lanţ muntos – Stea de cinema. 10) Cale de trecere între doi munţi.

VERTICAL: 1) Bolovan mare de piatră – Strat subţire de var aplicat peste tencuială. 2) Ascut cuţitele cu o piatră abrazivă (fem). 3) Lustruieşte pietrele de râu – Domenii de activitate. 4) Au consistenţa diamantului – Străvechi. 5) Folosinţă – Plouă uneori şi cu piatră – Rocă… goală! 6) Dop la butoi – Fete… sucite! 7) Fibră textilă sintetică – Siglă pentru "Internatio-nal Standardization Organization". 8) Strat al scoarţei pământului –Unealtă pentru încărca-rea pietrişului. 9) Documente – Maşină pentru separarea seminţelor de pietricele.10) Faţetarea unei pietre preţioase – A existat şi una a pietrei în negura istoriei (pl.).

Mihai Gherasim

Soluţiile jocurilor de ieri:

ŢEPI: ORIZONTAL: SARCASTICI, I, ARICI, AC, FUDUL, NUCI, OREZ, STAT, NZ, IAPA, UL, IP, PA, ASE, ACID, NOCIV, TALAS, MA, I, ORI, EMOTIE, LITERAR, CR.

CONCENTRARE: ORIZONTAL: C, C, D, ROMANAS, LAMARE, L, LACATUS, CELIBATARI, TIMORATI, HOTARARI, C, PENA, IESI, SIR, TIE, ET, SALON, ANA, PERORAL, IT, TECI, ŞINE.

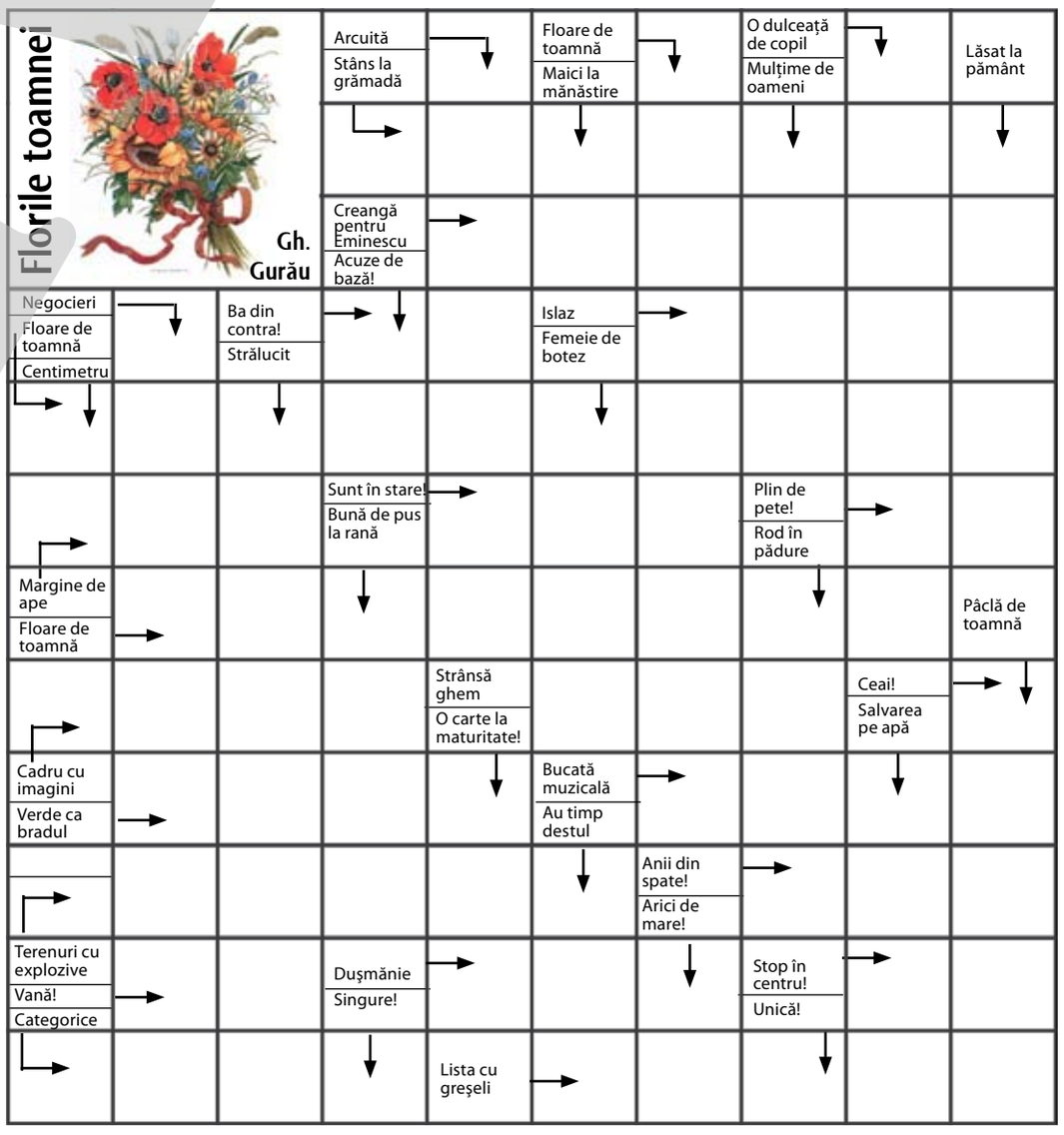

S-a întâmplat

pe 1 noiembrie

Virgil **Guruianu**

1500 - Se naşte BENVENUTO CELLINI (m. 1571), artist plastic, scriitor italian.

1599 - Intrarea triumfală, în Alba Iulia, a lui Mihai Viteazul. Transilvania trece sub stăpânirea domnitorului muntean.

1770 - Se naşte CONSTANTIN DIACONOVICI-LOGA (m. 1850), pedagog iluminist bănăţean, cunoscut mai ales prin "Gramatica românească pentru îndreptarea tinerilor".

1775 - Puternic cutremur în Portugalia, soldat cu moartea a 30.000 de persoane şi distrugerea unei părţi majore a oraşului Lisabona.

1823 - Se naşte LASCĂR CATARGIU (m. 1899), om politic, preşedinte al Consiliului de Miniştri şi ministru în diferite perioade, agent diplomatic, preşedinte al Partidului Conservator.

1834 - A fost înfiinţată prima şcoală de fete (în Moldova) de la noi din ţară. Fondator Gheorghe Asachi.

1835 - Apare, la Bucureşti, lunar, "Gazeta Teatrului Naţional", prima revistă de informare şi critică dramatică, condusă de I. Heliade Rădulescu.

1836 - Se naşte I.G. SBIERA (m. 1916) cărturar bucovinean, istoric al literaturii vechi, folclorist.

1848 - Se inaugurează, la New England, SUA, prima şcoală medicală din lume pentru instruirea femeilor.

1861 - Încetează din viaţă N. ISTRATI (n. 1818), poet, prozator, dramaturg.

1864 - A fost înfiinţat Conservatorul de Muzică şi Declamaţiune din Bucureşti, sub conducerea lui Al. Flechtenmacher.

1886 - Se naşte HERMAN BROCH (m.1951), prozator, poet, eseist austriac.

1892 - Se naşte, la **Dedulesti,** jud. **Brăila, CRISTEA PÂRLOG** (m. 1975), publicist, pedagog, autor de lucrări pedagogice.

1900 - Se naşte MIHAI ANDREI IONESCU (m.1998), etnolog, membru al Academiei Române.

1903 - Se naşte AUREL MOGA (m. 1977), medic, membru al Academiei Române.

1918 ▸ **Arhiepiscopul dr. Antim Nica al Dunării de Jos sfinţeşte Biserica "Sfinţii Arhangheli" din Moscu, jud. Galaţi.**

▸ **Se resfinţeşte Biserica "Cuvioasa Parascheva" din Vizureşti, jud. Galaţi.**

1923 - Se naşte, la **Brăila, TITUS MOCANU**, filosof, eseist, prozator, critic de artă. Din 1979 stabilit în Germania.

1924 - Se naşte SULEYMAN DEMIREL, om politic, fost prim-ministru şi preşedinte al Turciei (1993-2000).

1928 - Inaugurarea postului Naţional de Radio din România.

1929 - Se naşte VASILE NICOLESCU, poet, editor de albume de artă.

1930 - Se naşte ION TOBOŞARU, teatrolog, estetician, pedagog, laureat cu mai multe premii, între care Premiul „I.L. Caragiale" al Academiei Române. În anul 2002 i s-a conferit Ordinul Naţional „Serviciul Credincios", în grad de Cavaler.

1934 - Se naşte GEORGE BOITOR, (m.1976), poet.

1936 - Se naşte NICOLAE SAVA, pictor, restaurator de pictură murală şi de icoane, pedagog.

1945 ▸ Se naşte **CORIOLAN PĂUNESCU**, poet, prozator, publicist, ziarist.

▸ Se naşte PAVEL BUCUR, sculptor.

1946 - Se naşte EUGEN URICARU, prozator, publicist, traducător, scenarist, laureat cu Premiul Uniunii Scriitorilor, cu Premiul Academiei Române pentru Proză, fost preşedinte al Uniunii Scriitorilor (18 mai 2001 - 12 mai 2005).

1947 - Se naşte NICOLAE MANEA, poet.

1950 - Se naşte, la **Brăila, IONEL VOINEAG**, artist liric, laureat al concursurilor naţionale şi internaţionale de canto.

1955 ▸ Se naşte GABRIEL COTABIŢĂ, solist de muzică uşoară.

▸ Se naşte ION STRATAN (m. 2005), filolog, poet, publicist.

1956 - Se naşte MARIANA CODRUŢ, poetă.

1960 - Încetează din viaţă GEORGE M. CANTACUZINO (n. 1899), arhitect, eseist, estetician, memorialist.

1961 - Încetează din viaţă ARON COTRUŞ (n. 1891), poet, publicist, laureat cu Premiul Societăţii Scriitorilor Români (1926 şi 1943).

1966 - Încetează din viaţă ALBERTO GIACOMETTI (n. 1901) pictor, sculptor, grafician italian.

1971 - Încetează din viaţă **JEANNE COPPEL** (n. 1896, la **Galaţi**), pictoriţă. Din anul 1934, stabilită în Franţa.

1980 - Se inaugurează aeroportul internaţional Timişoara.

1987 - Încetează din viaţă VASILE DRĂGUŢ (n. 1928), critic şi istoric de artă. Între 1976-1984 a fost rector al Institutului de Arte Plastice "N. Grigorescu" din Bucureşti.

1989 - Încetează din viaţă MIHAELA RUNCEANU (n. 1955), solistă vocală de muzică uşoară.

1993 ▸ Încetează din viaţă MIHAI DRĂGAN (n. 1937), critic şi istoric literar.

▸ Intră în vigoare Tratatul de la Maastricht privind Uniunea Europeană.

1998 - Îşi începe activitatea Curtea Europeană a Drepturilor Omului.

2001 - Începe să emită canalul de ştiri "Realitatea TV".

2005 - Se introduce, în Germania, paşaportul electronic.

Bursa locurilor de muncă

Agenţia Judeţeană pentru Ocuparea Forţei de Muncă Galaţi

Str. Domnească nr. 191, Galaţi; Tel.: 0236/412262; fax: 0236/415151; e-mail: galati@ajofm.anofm.ro.

Persoanele interesate de ocuparea locurilor de muncă vacante şi de înregistrarea ofertei de locuri de muncă vacante sunt aşteptate la sediul AJOFM Galaţi, pe strada Domnească, nr. 191 (Apollo) de luni până vineri, între orele 8,30-16,30 şi miercuri până la 18,30.

A.J.O.F.M. GALAŢI primeşte înscrieri la următoarele cursuri gratuite pentru şomeri: montator pereţi plafoane din gips-carton; secretariat-stenodactilografie-operator-birotică; operator introducere, validare şi prelucrare date; lucrător în creşterea animalelor; lucrător în cultura plantelor; frizer, coafor, manichiură şi pedichiură. În pregătire: recepţioner-distribuitor; inspector protecţia muncii.

A.J.O.F.M. Galaţi aduce la cunoştinţă că se fac înregistrări în baza de date a agenţiei, în vederea ocupării unui loc de muncă în străinătate în Spania pentru domeniul agricol, în Germania pentru următoarele meserii: ajutor la menaj în gospodărie inclusiv îngrijire la domiciliu, vânzător produse alimentare.

Relaţii la sediul AJOFM Galaţi, pe strada Domnească nr. 191 (Apollo) de luni până vineri, între orele 8,30-16,30 şi miercuri până la 18,30.

LISTA LOCURILOR DE MUNCĂ VACANTE 1.11.2007 agent comercial; agent pază, control acces, ordine şi intervenţie; agent vânzări; asamblor montator profile aluminiu şi geam termopan; asistent manager; asistent medical generalist; barman; bucătar; contabil; curăţitor-sablator; dulgher (exclusiv restaurator); electrician auto; electrician în construcţii; electrician mont. de inst. automatizate; faianţar; fierar betonist; finisor terasamente; încărcător-descărcător; inginer montaj; instalator instalaţii tehnico-sanitare şi de gaze; lăcătuş construcţii metalice şi navale; lăcătuş mecanic; lăcătuş montator; lăcătuş montator agregate energetice şi de transport; lucrător comercial; maistru construcţii civile, industriale şi agricole; măturător stradă; mecanic auto; montator pereţi şi plafoane din gips carton; munc. necal. la demol. clădiri, zidărie, mozaic, faianţă, gresie, parchet; munc. necal. la întreţinere drumuri, şosele, poduri, baraje; muncitor necalificat pentru calificare la locul de muncă; operator confecţii ind. îmbrăcăminte - ţesături, tricot, mat. sintetice; ospătar (chelner); şofer de autocamion/maşină mare tonaj; spălătoreasă lenjerie; subinginer construcţii civile, industriale şi agricole; sudor; sudor în mediul protector; sudor manual cu arc electric; sudor manual cu flacăra de gaze; tâmplar universal; tinichigiu carosier; vânzător; vopsitor auto; vopsitor industrial; zidar roşar-tencuitor; zugrav, vopsitor.

Descoperire NASA: Gaură neagră uriașă

Astronomii americani au descoperit o gaură neagră uriașă de o mărime fără precedent, de 24 de ori mai mare decât Soarele nostru, a anunțat Agenția spațială americană (NASA). Noua gaură descoperită depășește în mărime recordul precedent, o gaură neagră situată în galaxia M33, de 16 ori mai mare decât Soarele nostru, a cărei existență a fost anunțată pe 17 octombrie. Noua gaură neagră este situată în apropiere de galaxia pitică IC 10 la 1,8 milioane de ani lumină de Pământ, în constelația Casiopea.

Mediafax/M.Z.

TVMANIA

Anca **Melinte**
melinte_anca@yahoo.com

De-a datu-n gropi

▸ **Iartă-mă, groapa mea!** Lucian Mândruță a ajuns din crainic, subiect de știri la Observator. A nimerit cu mașina într-o groapă mare și sănătoasă. Deși autoturismul i-a fost extras din craterul care era totuși acoperit - cu apă! - Lucian și-a păstrat crucile și Dumnezeii pentru el și a glăsuit frumos pentru CNA: „Trăiesc în București și chestia asta îmi ocupă și noaptea. Am căzut cu mașina într-o groapă, o să-mi spună cineva că era absolut regulamentar semnalizată. E vina mea, trebuia să mă uit bine, să îmi iau o lanternă, să rog un antemergător să stea cu felinar în fața mașinii când merg prin Bucureștiul acelui domn primar care a pus borduri, dar nu a putut să umple toate gropile cu borduri. Îmi cer scuze domnului primar, că am deranjat groapa!".

▸ **„Vai, șefu', o scamă!"** Dragi telespectatori, am o veste pentru voi, reality-show-ul Columbenilor revine la B1 Tv. Până una, alta, marți seara, Nașu se chinuia să lege conversație cu un Irinel declarat „surprinzător". Iri tot povestea despre afacerea lui cu asfaltul acela, căruia i-au făcut reclamă la priveghiul de revelion. CNA nu a agreat groapa pe care și-au astupat-o Columbenii în curte, în direct, la televizor, în noaptea Anului Nou, și au sancționat B1 pentru publicitate mascată. Ceea ce și era. Nașu, însă, nu mai știa cum să-și flateze invitatul așa că a trecut și la comparații de tot râsul:„ Și pe Anghel Saligny, și pe Aurel Vlaicu i-ar fi sancționat CNA-ul". Ei, nu zău?!

▸ **În foi de viță.** Dacă vreți să știți cine vrea să vă reprezinte în Parlamentul European, merită să vă uitați la Realitatea Tv, la „Ultima oră". Necruțător, Andrei Gheorghe, Corina Dragotescu și invitații îi analizează pe candidați din vârful bombeului de la pantofi și până în punctul final al discursului politic. Poate pare anticampanie ceea ce fac, dar, în realitate, îi judecă pe pretendenții la alegeri așa cum îi vor judeca și străinii, fără urmă de indulgență ori simpatie. E drept că taie în carne vie, dar în joc este imaginea noastră în inima Europei! Abia aștept să văd cum se vor descurca gălățenii noștri la emisiune!

www.viata-libera.ro

Viața în calendoscop

Telefoane **Utile**

Dispecerat Urgențe - 112
Ambulanță non-stop (VITAL MED) - 462222
Pompieri - 981;- 460441
Centrala Inspectoratului Județean de Poliție - 407000
Poliția Municipală - 412222
Poliția Transporturi - 418460
Secția 1 de Poliție - 419966
Secția 2 de Poliție - 460854
Secția 3 de Poliție - 413400
Secția 4 de Poliție - 468490
Secția 5 de Poliție - 416945
Inspectoratul Județean al Poliției de Frontieră - 959
Centrul de prevenire și consiliere antidrog - 934; - 461800
Jandarmi - 956
Poliția comunitară - 470617
Prefectură - 312100
Consiliul Județului - 411099
Primărie - 307799
Protecția civilă - 982; 411456; fax - 413219
Autoritatea Teritorială de Ordine Publică Galați - tel. verde: 0800828674-477900; fax: 325530
Garda de Mediu - tel. verde 0801010101 (pentru încălcarea Legii Protecției mediului)
S.C. ECOSAL PREST S.A. - 312282
Informații CFR - 460643
Rezervare bilete tren - 496000
Agenția CFR - 472420
Autogara - 412683

Deranjamente - intervenții:
APATERM: dispecerat-311018, 473100/120; relații cu publicul - 473151
DISTRIGAZ SUD (Sucursala Galați) - centrală - 460203 - dispecerat - 460419
ELECTRICA (Galați) - 929 (număr unic cu apel gratuit pentru toți clienții indiferent de zona de reședință)

Spitale
De Urgență - 315555
Municipal nr.1 - 479401
Boli Infecțioase - 334022, 334032
De Copii - 469849, 320406
Militar - 423938
TBC - 460712
CFR - 460795
Interne - 475768
Maternitatea Municipală - 413131

Farmacii non-stop:
Hygeia (vizavi de Spitalul Județean) - 473013

APARIȚIE **E**DITORIALĂ/ *Dumitru Mazilu:*

Dreptul comunitar al mediului*

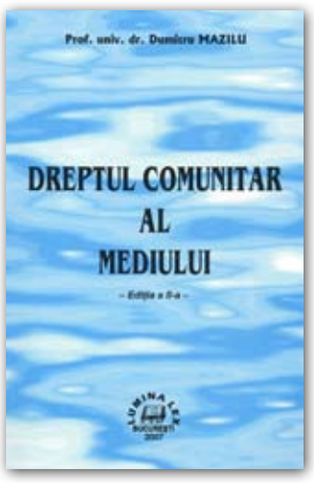

Lucrarea, aflată la cea de a doua ediție, reprezintă "... o sinteză privind problemele protecției mediului în epoca integrării și globalizării. Sunt analizate tendințele și evoluțiile actuale în elaborarea politicilor comunitare și în structurarea instituțiilor juridice în domeniul protecției mediului. Un accent deosebit este pus pe raporturile dintre instituțiile comunitare și cele naționale în eforturile de combatere a poluării și promovarea unui mediu sănătos în toate zonele și regiunile lumii." Este un curs consacrat masteranzilor și doctoranzilor, în care se insistă asupra "... reglementărilor europene și asupra obligațiilor asumate de România prin Tratatul de aderare la Uniunea Europeană". Problematica abordată este structurată în capitolele: I. Dreptul mediului în epoca integrării și globalizării, II. Protecția mediului în dreptul european, III. Instituțiile comunitare în context global, IV. Raporturile dintre instituțiile comunitare și instituțiile naționale în domeniul protecției mediului, V. Angajamentele asumate de România prin Tratatul de aderare la U.E. în domeniul protecției mediului, VI. Imperativul combaterii poluării și asigurării protecției mediului marin, VII. Canalul Bâstroe - grav pericol pentru mediul natural al Deltei Dunării, VIII. Reglementări de referință în domeniul protecției mediului, IX. Proiectul Roșia Montană - afectare gravă a tuturor factorilor de mediu; X. Aplicarea dreptului comunitar al mediului. La final este inclus un "Indice bibliografic" ce include: * Reglementări juridice * Lucrări de specialitate * Decizii juridice sau arbitrale.

Virgil Guruianu

** București, Editura Lumina Lex, 2007.*

EXPRESII **C**ELEBRE

Recunoştinţa Sienei

Sentimentul recunoștinței (s.f. 1. Obligație morală pe care cineva o are față de cel ce i-a făcut un bine; recunoaștere a unei binefaceri primite, gratitudine; din **recunoaște** + suf. **-ință,** după fr. **reconnaisance -** DEX.LR) dezvoltă un labirint în care bunele intenții și gândurile nobile pot sta sub semnul confuziei și al erorii. În unele cazuri, nevoia de exprimare a recunoștinței creează un complex de inferioritate ce conduce la forme culpabile, care țin de sensul antonimului gratitudinii. Jakob Burckhardt relatează o întâmplare edificatoare, din secolul al XV-lea: "O veche anecdotă, una din acele anecdote care nu sunt nicăieri adevărate și totuși sunt pretutindeni aplicabile, zugrăvește situația cam așa: cândva, cetățenii unui oraș - e vorba probabil de Siena - aveau un general care-i salvase de la o mare primejdie din afară; zilnic se sfătuiau între ei cum să-l răsplătească, hotărând, în sfârșit, că nicio recompensă care ar sta în puterea lor n-ar fi îndeajuns de mare, nici chiar dacă l-ar face stăpânul orașului. În cele din urmă, se ridică unul dintre cetățeni și spuse «**Hai să-l omorâm și să-l adorăm, după aceea, ca sfânt patron al orașului!**»" (**Cultura Renașterii în Italia**, I)

"Recunoștința Sienei" este metaforă memorabilă pentru înțelegerea stupidă, grotescă, paradoxală, a modului de prezentare a omagiului adus cuiva.

Th. Parapiru

Elvis Presley, cel mai bogat defunct

Elvis Presley este lider în topul celor mai bogate celebrități care nu mai sunt în viață, realizat de revista Forbes, după ce "a câștigat" în 2006 suma de 49 de milioane de dolari, surclasându-l pe liderul din 2005, Kurt Cobain, solistul trupei Nirvana. Dovedind că moartea nu este o piedică în calea bogăției, cele 13 celebrități defuncte incluse în top au încasat împreună, în 2006, 232 de milioane de dolari. Datorită vânzărilor pe internet, John Lennon, fostul membru al trupei Beatles, s-a situat pe poziția a doua în top, cu încasări de 44 de milioane de dolari. Pe locul al treilea, cu încasări de 35 de milioane de dolari, s-a situat creatorul benzilor desenate "Peanuts", Charles Schulz, ale cărui creații sunt publicate în mii de jurnale din întreaga lume. În top, s-au mai aflat, printre alții, savantul Albert Einstein, diva Marilyn Monroe, starul James Brown, legenda muzicii reggae Bob Marley, care au reușit să-l devanseze pe simbolul anilor '50 James Dean, situat pe ultimul loc cu 3,5 milioane de dolari.

Mediafax/M.Z.

Sfaturi

Şcoala iubitorilor de pisici

Dacă vă plac mult pisicile și v-ați dori să deveniți stăpânul unei „feline de casă", ar fi bine să țineți cont, înainte de toate, de sfaturile dnei **Iulia Gingăraşu**, proprietar de felină.

Dacă îți iubești cu adevărat pisica, vaccineaz-o!

Trusoul

Trusoul obligatoriu al pisicii trebuie să cuprindă două castronele, unul pentru apă, altul pentru mâncare. Iulia Gingăraşu nu vă sfătuiește să alegeți castroanele acelea duble, pentru că întotdeauna va sări apă în compartimentul pentru mâncare și invers și o să iasă o torocală. Castronașele pot fi improvizate. Litiera poate fi și ea la fel improvizată într-un lighean, sunt și litiere speciale și se găsesc la supermarketuri sau petshopuri. Puteți alege nisipul pisicii dintr-o varietate de sortimente. Nu uitați, vă trebuie și o lopățică specială pentru curățat nisipul, un pieptene și o perie cu care să periați atât animalul, cât și locurile în care stă el și lasă mai mult păr. Iulia Gingăraşu spune că există niște perii speciale din cauciuc care curăță foarte frumos tot părul.

Deparazitarea și vaccinarea

„Stăpânii de câini care au început să știe deja că trebuie să vaccineze repede câinele - la două luni să înceapă schema de vaccinare. Au înțeles asta după ce le-au murit animale. Din păcate, stăpânii de pisici nu știu că și **pisica trebuie neapărat vaccinată și deparazitată**. Prima deparazitare se face pe la două luni și la câteva zile după aceea se poate face primul vaccin. Asta îi scutește de foarte multe emoții și de foarte multe riscuri. Ideea unor stăpâni că <<nu fac vaccinul ca să facă economie la bani>> este greșită. În momentul în care pisica se îmbolnăvește, și riscurile sunt mai mari să se întâmple așa dacă pisica nu este vaccinată, costă mai mult veterinarul și medicamentele decât ar fi costat vaccinul. În plus, trebuie avute în vedere suferința pisicii și riscul de a o pierde. Vaccinarea înseamnă economie la bani", a subliniat Iulia Gingăraşu.

Vă așteptăm întrebările pe adresa melinte_anca@yahoo.com.

Anca Melinte
Foto: Elena Parapiru

bibliofagia

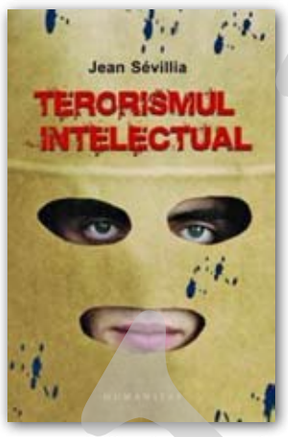

Jean Sévillia, "Terorismul intelectual: din 1945 și până în prezent"
Editura Humanitas, 2007

Despre un anumit terorism

Cartea lui Jean Sévillia se înscrie în buna tradiție critică a unui Alain Besançon sau Jean-François Revel. Ba mai mult, „Terorismul intelectual" pare o aplicație sistematică, la istoria recentă a Franței, a metodei lui Revel din „Cunoașterea inutilă". Acolo, Revel scotea la iveală modul în care intelectualii s-au zbătut să subjuge omenirea și să o matrițeze conform ideologiei lor. Aici Jean Sévillia, mai puțin filozof și mai mult jurnalist și istoric, identifică minuțios, cu citate precise și abundente alese din presa timpului, traseul acestui „terorism intelectual" din 1945 și până astăzi. Grosul demonstrației e consacrat desigur anilor de dominație intelectuală a Stângii, dar trebuie să spun că Jean Sévillia evită o angajare unilaterală și că aspiră la o neutralitate superioară. „Terorismul intelectual" poate fi de aceea citită foarte bine și ca o istorie obiectivă a spiritului public francez în ultima jumătate de secol, una care permite adăugiri și dezvoltări ulterioare. De altfel, el va adânci mai târziu câteva subiecte doar schițate aici în două cărți cu titluri dintre cele mai grăitoare: „Istoricește corect" în 2003 și „Moralmente corect" în 2007.

Horațiu Pepine

LUMEA **P**E **W**EB

Geniala Dolly Parton

D.C. **Predescu**
dcp100168@gmail.com

GENIILE... LOR. Site-ul cotidianului britanic Telegraph a realizat un top al geniilor planetei. Cum sondajul s-a realizat în Insulă, perspectiva asupra genialităţii mondiale este evident britanică, trei sferturi dintre cei 100 de nominalizaţi fiind anglo-americani, născuţi sau adoptaţi. Din afara acestui spaţiu, au pătruns de regulă în top doar geniile… răului (Ben Laden, Kalaşnikov). Oricum, percepţia anglo-americană despre genialitate este destul de deformată, credem noi, de vreme ce în top apar, printre multe alte nume necunoscute, Muhammad Ali sau Dolly Parton.

VIRUŞI DE LA SRI? România se numără printre statele europene care permit serviciilor secrete să monitorizeze calculatoarele personale! Este concluzia dintr-un raport german, această ţară încercând să extindă competenţa serviciilor de securitate până la a implanta viruşi în calculatoarele persoanelor suspecte. Potrivit nemţilor, în România, Cipru, Letonia şi Spania sunt deja legale astfel de "verificări online". Destul de ciudat să afli din presa străină ce ştie toată Europa, numai România nu! Rămâne de aflat cine-o virusa calculatoarele românilor, că avem de-a servicii secrete…

POLIGLOT LA ZECE ANI. Un băiat în vârstă de zece ani din Marea Britanie vorbeşte fluent zece limbi străine. Puştiul, de origine indiană, a învăţat singur franceza, spaniola, germana, italiana, swahili, mandarina, poloneza, thailandeza şi dialectul ugandez luganda, cu ajutorul unor programe pe CD. De asemenea, el ştie hindusa de la părinţii săi. Iată cum dacă nu se inventa calculatorul şi CD-urile se pierdea un (viitor) geniu, iar urmaşa lui Dolly Parton ar fi prins şi ea topul următor al celor de la Telegraph.

METEO

România *Sud-Est 1 noiembrie*

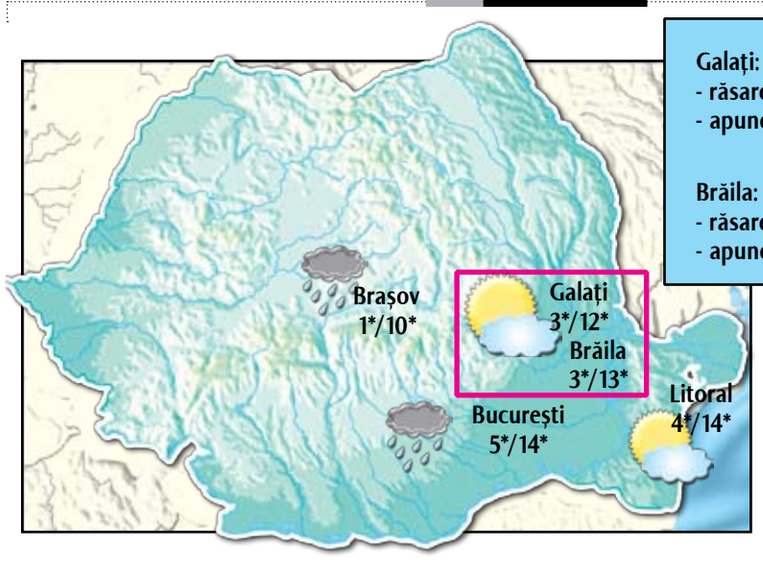

Galați: Soarele
- răsare: 6:45 am
- apune: 4:57 pm

Brăila: Soarele
- răsare: 6:45 am
- apune: 4:58 pm

Vreme în răcire, închisă

În următoarele 24 de ore, vremea se va menține în general închisă și se va răci ușor. Cerul va fi parțial noros, iar vântul va sufla moderat, cu viteze de 5-15 km/h, din sector nordic și nord-vestic. Temperatura maximă va fi cuprinsă, în timpul zilei, între 11 și 13°C, în timp ce minima se va situa, în cursul nopții, între 3 și 5°C. Presiunea atmosferică va staționa la 768 mm coloană de mercur, iar umiditatea va fi în jur de 85 la sută.

În zilele următoare, vremea se va menține în aceeași parametri, deși temperaturile vor scădea ușor spre finalul săptămânii, când sunt posibile și noi reprize de ploaie.

(informații preluate din surse on-line)

Viața liberă
COTIDIAN INDEPENDENT®
marcă înregistrată
ISSN 1221-4914

REDACŢIA ŞI ADMINISTRAŢIA: Galați, str. Domnească nr. 68 / SECRETARIAT tel. **460 620**, fax **471 028**
POLITIC, tel. **460620(int. 25)** CULTURĂ, JURIDIC, INTEGRARE, COMUNITATE tel./fax (pt. redacție) **414 630**
RELAŢII CU PUBLICUL **461 772**/ SPORT **411 644**/ TEHNO **462 460** PUBLICITATE tel. **463 664, 460 719**, fax **460 875**
TECUCI: Casa de Cultură - tel./fax **820 508** / DIFUZARE tel. **460 395**

Radu MACOVEI *Director general*
Grigore LAZAROVICI *Director general adjunct*
Katia NANU *Redactor şef*
Anca SPÂNU TUDOR *Redactor şef adjunct*
Dan PLĂEŞU *Secretar general de redacţie*
Mioara MĂNĂILĂ *Director publicitate*

INTEGRARE / COSTEL CRÂNGAN, Cristinel Luca, Ovidiu Amălinei, **Aurel Stancu** **JURIDIC** / ŞTEFAN DIMITRIU, Laura Gurău, Elena Parapiru, Teodora Miron, Tudor Neacşu, **Alina Comşa Durbacă** **CULTURĂ - ÎNVĂŢĂMÂNT** / ANGELA RIBINCIUC, Marius Ţuca, Cristina Carp, **Roxana Penciu, Theodor Parapiru**
COMUNITATE / MARIA STANCIU, Marius Mototolea, Petrica Paţilea, **Mariana Iliescu** **POLITICĂ, ADMINISTRAŢIE** / MARIA MĂNDIŢĂ, Anca Melinte, Victor Cilincă
SPORT / D.C. PREDESCU, **Gheorghe Arsenie, Dănuţ Lungu** **AGENŢII DE PRESĂ** / Cristina Luca, Monica Zanet **FOTO** / Vasile Caburgan, Sorin Pană, Bogdan Codrescu
SUBREDACŢIA GALAŢI NORD / **Ion Trif Pleşa** SECRETARI REDACŢIE/ **Gheorghe ARSENIE, Viorel BUCUR** DESIGNER / **Alexandru ANDRAŞCU**
DEPARTAMENT CALCULATOARE / **Camelia LUPU**, Adrian BARBU, Andra AMĂLINEI, Monica BOCZAR, Lili CRĂCIUN, Olguţa CRISTEA, Mihaela MINEA, Tiberiana PRISĂCARIU, Carmen ROPOTAN, Elena GRĂDINARU, Ana BELIU, Luminiţa CHIRILĂ, Zoica FOTACHE, Vasilica PRODAN, Camelia MANOLESCU - **Echipamente livrate de ROMLOTUS**

Pănuţ HAGHIAC, Nicuşor CRĂCIUN, Năstase VÂRLAN, Victor BADIU, Ion MACOVEI, Ghiţă PETREL, Ştefan STANCU, Vasile POPA
Unica tipografie din zona Galați - Vrancea - Brăila, care tipărește un ziar cotidian, la calitate de nivel național! **0236 416 911 - int.37**

BRAT IFABC
auditat de **Biroul Român de Audit al Tirajelor** *membru al* **Biroului Internațional de Audit al Tirajelor**

Echipa de serviciu:
Secretar de redacție: Viorel Bucur;
Cap limpede: Marius Mototolea;
Corectura: Dana Axente, Ramona Cotârleț.

Copierea oricăror elemente grafice ale acestei publicații va fi sancționată prin lege

OBSERVATOR

Joi, 1 Noiembrie 2007

ANGAJĂM
VÂNZĂTORI DE PRESĂ
cu carte de muncă
Salariu atractiv şi comision din vânzare ziare "VIAŢA LIBERĂ".
Relaţii la telefon 416911.

www.viata-libera.ro

Viața pe scurt

La Şcoala 22 „Dimitrie Cantemir"

Centru de resurse finanțat de francezi

După ce a dotat cu mobilier, cărţi în limba franceză şi aparatură audio-video o sală de clasă de la Şcoala Nr.22 „Dimitrie Cantemir", o asociaţie franceză vrea să finanţeze şi un centru de resurse documentare la instituţia de învăţământ. La sfârşitul săptămânii trecute, Arlette Renaud-Boue, preşedinta asociaţiei DEFY (Dezvoltarea întrajutorării francofone din regiunea Yveline), şi secretarul asociaţiei, Roland Renaud-Boue, au vizitat şcoala pentru a demara acest nou proiect. Finanţarea mobilierului necesar este primul pas.

Asociaţia DEFY este partenerul şcolii din 2003, când s-a înfiinţat şi laboratorul de limba franceză. Anual, prin contribuţia părţii franceze, biblioteca se îmbogăţeşte cu fond de carte, astfel încât, la rândul ei, Şcoala 22 a donat cărţi în limba franceză elevilor de la trei licee şi patru şcoli gimnaziale din Galaţi. "Asociaţia DEFY mai coordonează proiecte pe linie francofonă în Braşov şi în Gura Humorului şi acolo unde văd că există interes şi că lucrurile se schimbă în bine şi ecourile sunt pozitive, ei rămân colaboratori fideli şi susţin pe perioade îndelungate proiectele", ne-a declarat Elena Grigoriu, profesoara de limba franceză care menţine legătura cu asociaţia. Ar mai fi de spus că, anul acesta, preşedinta asociaţiei DEFY a primit una dintre cele mai importante distincţii, Cavaler al ordinului artelor şi literelor, pentru activităţile culturale şi francofone pe care le-a susţinut de-a lungul timpului. Prin urmare, Şcoala „Dimitrie Cantemir" se poate mândri că se află sub cele mai bune auspicii.

C.S.Carp

REFLECŢIILE *lui Costache*

Şarpele insulei

Mihai **Costache**

redactie@viata-libera.ro

De-o bucată de vreme încoace, încerc să mă dumiresc ce streche l-a apucat pe Iuşcenco de-i descoperă Ucrainei aşa potenţial european. Zicea de UE, de NATO… n-ar fi exagerat de interesant dacă-n timp ce le zicea pe astea, n-ar fi săpat pe Bâstroie ca să ne abată atenţia de la ce mai bibileşte pe Insula Şerpilor. Că am înţeles că şi pe-acolo stă să înceapă niscai forări după petrol.

Mă intrigă oarecum atitudinea asta deoarece o compar cu-a noastră. Păi noi, când tot încercam cu "sărumâna tanti UE, ne laşi şi pe noi să stăm pe-aici" eram în stare cam de orice. Am promis tot ce ni s-a cerut să promitem, numai să ne primească. Am muncit ieftin, am semnat tot, am murit prin Afganistan… ce mai… am luat o superpoziţie de drepţi stând în genunchi. Iar acum îl văd pe Iuşcenco tatonând aderări şi invitaţii de parcă ar adera UE la Ucraina şi nu invers.

Ok – Insula Şerpilor nu e mare – ar încăpea, la o adică, într-un hipermarket de la noi. Iar Bâstroie… s-ar putea ca mai multă apă să avem când plouă torenţial şi se înfundă canalizările. Dar orişicât, chiar mă aşteptam să fie o ţară mai sfios.

Dar am mai citit o treabă: nişte politologi ruşi au estimat că în maxim zece ani, România şi Moldova îşi vor împărţi Ucraina. Ptiu! Mă scuzaţi – reiau: Ucraina şi România îşi vor împărţi Republica Moldova. Nu am apucat bine să mă întreb dacă şi-o vor împărţi cu Rusia, că răspunsul a venit, clar şi concis, că o etichetă de vodcă: o vor împărţi între ele.

Haraşo, subiectul doare. O împărţim şi n-o ţinem pe rând, ca pe-un cartof fierbinte. Mă tem că ucrainenii vor lua Moldova, că până atunci noi îi vom fi primit pe toţi moldovenii. Evident, ruşii ţin tradiţia. Au făcut estimarea fără să ţină cont de ce vor moldovenii. Dacă o fi pe bune, am mai avea zece ani în care s-avem de unde aduce ţigări de contrabandă.

O ultimă mirare mai am: de ce naiba sovietizaţii din Moldova o ţin gaia maţu' că nu vor unire? Păi, dac-am face-o, un an de zile o vom ţine într-un guleaiu… le e jenă că nu ţin la băutură?!

Oraşul nostru

Nou și vechi

Explozia sângerie a toamnei, verdele fanat în aşteptarea primei brume, culorile acestui noiembrie capricios par noi şi proaspete în comparaţie cu cenuşiul ros de vremuri al blocurilor în care locuim. Vechi de câteva decenii, imobilele cu apartamente unele peste altele - şi ce scumpe sunt! – se pregătesc de iernat în aceeaşi haină de acum un an, doi ani, trei ani…

Text şi foto
Katia Nanu

NECPLUSULTRA

Nici în Buda, nici în Pesta!

(despre durere)

Ion **Zimbru**

redactie@viata-libera.ro

Ieri am auzit că vine şi m-am pregătit de gală: mi-am pus fracul şi jobenul, fluturele, ghiulul, vesta; şi mi-am lustruit bocancii c-o blăniţă anormală, mi-am promis să nu mă doară nici în Buda, nici în Pesta.

Şi am dat cu măturí fine prin grădină şi prin curte; şi am văruit copacii, vâsc am pus frumos la poartă, i-am spus mamei să frământe pentru poale-n brâu şi turte; tatei – să îndrepte lemne, să repare nişte piatră.

Şi pe garduri şi pe sârmă am pus păsări care cântă cântece în dorul lelii, triluri proaspete de nuntă, am tocmit un zmeu sălbatic, diplomat în cai şi trântă, uite-aşa, să nu se vadă măreţia mea măruntă.

I-am scos rochia din ladă mirosind a aşteptare, a gutui, a toamnă lungă, a zăpadă, a iubire… a nimic nu se petrece când se-ntâmplă doar uitare după ce săgeata trece printr-o pasăre subţire...

Toate-s foarte pregătite: ploaia, fulgerul şi vântul, liniştea şi focul, lampa cea cu flăcări aladine, pâinea şi cuţitul, cartea, samovarul, somnul, gândul… Latră câinele şi zice: nu mai vine, nu mai vine!!!

program TV
Săptămânal

Natalie Portman regretă scenele nud

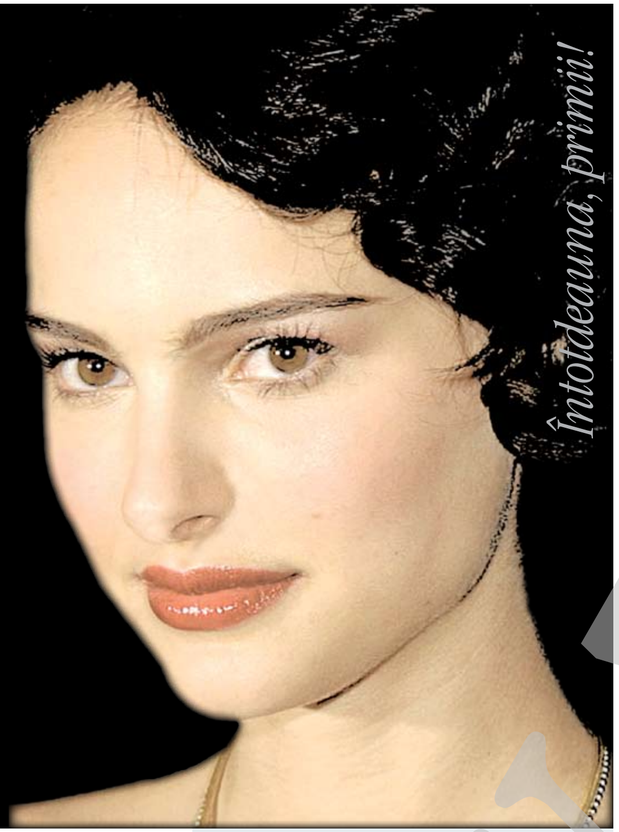

Întotdeauna, primii!

Natalie Portman a declarat că și-ar dori să nu fi filmat scenele nud din „Hotel Chevalier", un scurtmetraj regizat de Wes Anderson. Ea s-a supărat când imaginile din film, în care apare topless și apoi complet goală, au ajuns pe internet în această vară, cu câteva luni înainte de lansarea oficială a filmului. „Îmi pare rău că nu mi-am ascultat intuiția, care-mi spunea să refuz să filmez goală. De acum înainte îmi voi asculta instinctul. Câteodată, cel mai puternic lucru este să știi să spui NU", a declarat Natalie.

Vanessa Williams, în brațele lui Vince Vaughn

Cu foarte puțin timp în urmă, s-a zvonit că Vince Vaughn este pregătit să revină în brațele fostei sale iubite, Jennifer Aniston, cei doi chiar fiind surprinși împreună în Beverly Hills. Surpriză însă! Cele mai noi știri vorbesc despre Vanessa Williams ca despre noua parteneră a actorului. Vanessa și Vince dau semne evidente că formează un cuplu, informează Female First. Și așa cum era de așteptat, există și surse care să vorbească despre noua idilă. „Vince și Vanessa au fost văzuți în Los Angeles. Este destul de devreme, dar chiar se plac și sunt hotărâți să facă în așa fel încât totul să meargă bine", a povestit un cunoscut al celor doi.

În decembrie anul trecut, Vaughn a pus capăt relației cu Aniston, iar în ceea ce o privește pe Vanessa, ea a încheiat un mariaj în 2004. Fosta Miss America a pus despărțirea de Rick Fox pe seama atenției mass-mediei și este hotărâtă să nu permită ca noua ei relație să fie afectată în același fel. „Ea încearcă pe cât posibil să păstreze secretul", a povestit o sursă.

James Bond l-a ajutat pe Sean Connery să câștige un loc în rândul celor mai sexy bărbați din lume. Starului i s-a dus însă vestea că arată excelent cu destul de mult timp înainte să îi dea viață celebrului agent 007.

Un tablou ținut secret până în acest moment, înfățișându-l pe Sean Connery aproape în totalitate dezbrăcat, urmează să fie admirat într-o expoziție. Pictura, de-a dreptul șocantă, a fost realizată cu mult înainte ca actorul să devină celebru, a aflat Daily Mail. În 1952, când avea doar 22 ani, Connery a renunțat la haine de dragul artei. Timp de peste 50 de ani, tabloul a stat ascuns între pereții Colegiului de Artă din Edinburgh, unde pictorul Al Fairweather studia la acea vreme. Acum, imaginea cu Sean Connery dezbrăcat va face deliciul celor care vor vizita expoziția Colegiului, deschisă timp de două luni.

Sean Connery s-a dezbrăcat de dragul artei

program TV
Săptămânal
Perioada 1 - 7 noiembrie 2007

Halle Berry

Copilărie de coșmar

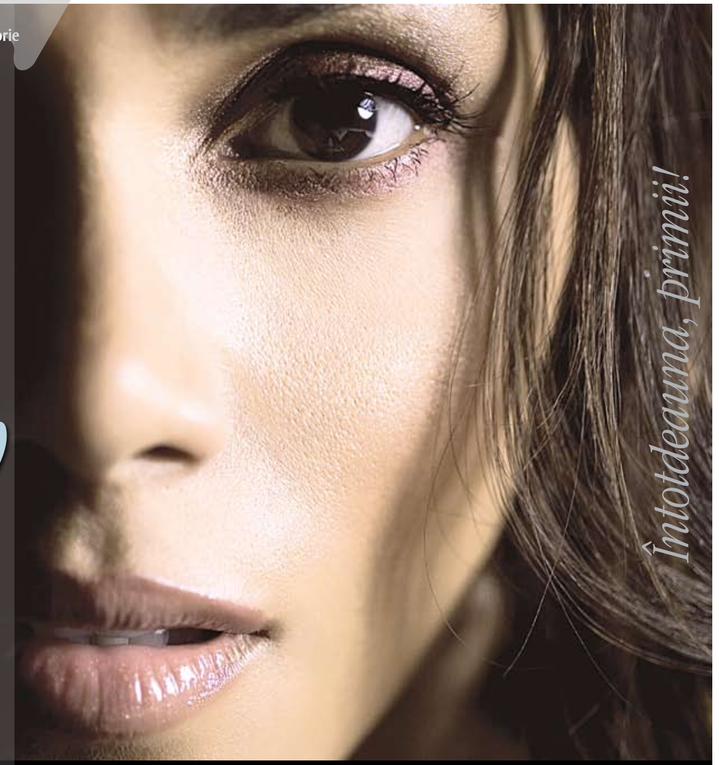

Întotdeauna, primii!

Actrița americană Halle Berry, câștigătoare a unui premiu Oscar, a vorbit despre copilăria sa de coșmar și despre faptul că a fost martoră la bătăile aplicate de tatăl său surorii și mamei sale în cadrul unui interviu pentru un post de televiziune american. Actrița, însărcinată în cinci luni cu primul său copil, a declarat că se simte vinovată că nu a reacționat la asemenea scene de violență. „A fost cea mai proastă perioadă a vieții mele", a declarat actrița. Halle, în vârstă de 41 de ani, a trăit în Cleveland, Ohio, cu mama sa Judith și tatăl său Jerome până când aceștia au divorțat, pe când ea avea patru ani. „Cel mai greu lucru a fost că niciodată nu a dat în mine. Mă simțeam ca o lașă pentru că nu am făcut nimic și pentru că nu puteam face nimic", a spus Berry. Starul a mai spus că părinții săi s-au împăcat pe când avea zece ani, pentru că mama sa a fost de părere că fiicele ei au nevoie de un tată.

Urâtele de la Hollywood

Un sondaj de opinie organizat de site-ul Maxim.com dedicat bărbaților a stabilit de curând clasamentul celor mai puțin atrăgătoare femei din lumea showbizz-ului. Vizitatorii site-ului Maxim.com au desemnat-o drept cea mai puțin atrăgătoare femeie din lume pe mult mediatizata **Sarah Jessica Parker**, cunoscută pentru rolul Carrie Bradshaw pe care l-a interpretat în serialul „Totul despre sex". Într-un atac direct și dur la adresa actriței de 42 de ani, redactorii de la Maxim.com au asemănat-o pe Sarah Jessica Parker cu doi renumiți cai de curse din Statele Unite și au făcut comentarii răutăcioase în care susțineau că mai degrabă li se pare atrăgător Chris Noth, partenerul Jessicăi din serial. Unul dintre redactori a fost extrem de dur: „Cum naiba e posibil ca femeia asta cu față de cal, care a fost votată drept cea mai neatrăgătoare dintr-un grup de femei care sunt oricum, dar nu sexy, să fie vedeta unui serial al cărui titlu conține cuvântul «sex»? Sincer să fiu, mai degrabă aș merge la o întâlnire cu partenerul ei din serial".

„Fericita" câștigătoare a medaliei de argint este Amy Winehouse, a cărei coafură ciudată este copiată de adolescentele din întreaga lume, acestea adoptând cu brațele deschise chiar și stilul gotic de machiaj al artistei. Comentariul făcut la adresa lui Amy Winehouse nu a fost nici el prea binevoitor: „Prima dată când am auzit despre fătuca asta că refuză cu îndârjire să se interneze la dezintoxicare ne-am gândit că este o tipă cu care te poți distra oricând și oricum. Când i-am văzut pielea subțire și translucidă, pe care a mai și decorat-o cu fel de fel de tatuaje care mai de care mai bizare, am început să ne schimbăm părerea. Iar când i-am văzut și părul, unde nu garantăm că nu se ascunde vreo vietate, și genele care par mai degrabă niște lilieci cusuți de pleoape, ne-am schimbat de tot părerea. Nimeni nu cred că ar vrea să se trezească dimineața lângă o astfel de femeie".

Pe locul trei al acestui clasament s-a situat actrița Sandra Oh, care interpretează rolul Cristinei Yang din serialul „Anatomia lui Gray", despre care însă nu s-au spus prea multe răutăți.

Madonna și Britney Spears au completat clasamentul.

9 948396 040086 44

Ciara neagã cã ar avea o relaţie cu 50 Cent

Ciara a negat zvonurile potrivit cărora ar avea o relaţie secretă cu rapperul 50 Cent, spunând despre acesta că este „un prieten foarte bun". Presa a tras concluzia că cei doi ar fi împreună după ce cântăreaţa R'n'B şi 50 Cent au apărut goi în videoclipul piesei „Can't Leave 'Em Alone", pe care o cântă în duet. Cu toate că Ciara a declarat fără nicio ezitare că rapperul are „un corp foarte bine făcut", ea spune că a rămas interzisă când a citit în ziare despre presupusa lor relaţie. „Este un prieten foarte bun. Ciudat este că nu ştiu din ce motive, presa a transformat această prietenie în ceva mai mult. M-am distrat când am citit, e chiar haios să citeşti ce mai inventează lumea despre tine", a spus Ciara.

Britney, pe urmele Madonnei

Cântăreaţa americană Britney Spears a şocat Biserica catolică după ce a ales un confesional drept cadru pentru o şedinţă foto pentru promovarea noului său album "Blackout". Spears apare într-una dintre fotografii îmbrăcată într-o fustă extrem de scurtă şi ciorapi de plasă, într-un confesional, alături de un preot chipeş care ascultă cum starul "se căieşte". Într-o altă fotografie "fierbinte", Britney stă aşezată pe genunchii preotului în confesional. Britney calcă astfel pe urmele Madonnei, vedeta care i-a oferit turbulentei cântăreţe un moment de celebritate, sărutând-o pe gură în timpul unei mediatizate gale MTV. Anul trecut, în timpul turneului de promovare a albumului "Confessions on a Dance Floor", Madonna şi-a pus o coroană de spini şi s-a suspendat de o cruce imensă, în timp ce cânta melodia "Live to Tell". Mai multe grupuri religioase din lume au protestat în urma concertelor acesteia, mai ales că nu a fost pentru prima dată când spectacolele ei au deranjat Biserica. În 1990, Papa i-a îndemnat pe oameni să boicoteze turneul "Blond Ambition", deoarece, în timp ce cânta melodia "Like a Virgin", Madonna simula actul de masturbare. În plus, videoclipul melodiei "Like a Prayer" a fost condamnat de Vatican pentru că unele imagini, precum cea a unei cruci în flăcări şi cea a unui Iisus negru, au fost considerate drept blasfemie.

Filme la TV

2 noiembrie

Kanal D

ora 21,30

Toxic

(thriller, SUA, 2007)
Cu: Susan Ward (foto), Corey Large, Ling Bai

Când Nadine, o prostituată, încearcă cu orice preţ să pătrundă într-un liceu, o găseşte pe inocenta şi naiva Lucile adormită, pe una din alei. Lucille este emisarul morţii, fata unui şef criminal - Van Sant, care poartă asupra sa un blestem mitologic.

TVR Cultural

ora 23,30

Crimă în lumea modei

(satiră, SUA, 1994)

Cu: Julia Roberts, Tim Robbins, Kim Basinger, Sophia Loren

Neaşteptatul deces al unei personalităţi din lumea modei scoate la iveală, odată cu meschinăria jocului de interese din acest domeniu pe cât de atrăgător, pe atât de rentabil, hazul unor relaţii umane falsificate de omniprezenţa fotografilor şi a ziariştilor.

Renee Zellweger nu se teme de singurãtate

Actriţa a afirmat că nu ar deranja-o să rămână singură pentru totdeauna. Starul din "Jurnalul lui Bridget Jones" - a cărei căsnicie cu cântăreţul Kenny Chesney a fost anulată după numai patru luni - este pregătită să accepte că este posibil să nu aibă niciodată noroc în dragoste, scrie AP. Renee, în vârstă de 38 de ani, a afirmat că nu este o persoană frivolă şi că nu intră în panică în asemenea situaţii.

Filme la TV

3 noiembrie

Național TV

ora 20,15

Romane și psihoterapie

(comedie, SUA, 2001)
Cu: Courteney Cox, David Arquette

Samantha (**Courteney Cox**) este o scriitoare care suferă de multe fobii și disfuncții. Când psihiatrul ei, dr. Louise Rosenberg, suferă o cădere nervoasă, Samanthei îi vine o idee despre cum să își găsească un bărbat. Se pregătește să ia locul psihiatrei pentru a intra în grațiile vecinului ei, Michael. Între timp, se îndrăgostește de timidul Henry Popopolis.

HBO

ora 20,30

Kiss Kiss Bang Bang

(thriller, SUA, 2005)
Cu: Val Kilmer, Robert Downey Jr., Michelle Monaghan

Se spune că dragostea și banii nu au nimic în comun, dar nu poți da vina pe Harry Lockhart pentru că a încercat. A lăsat viața sa de hoț mărunt pentru Hollywood, unde se prezintă la un casting pentru rolul unui detectiv.

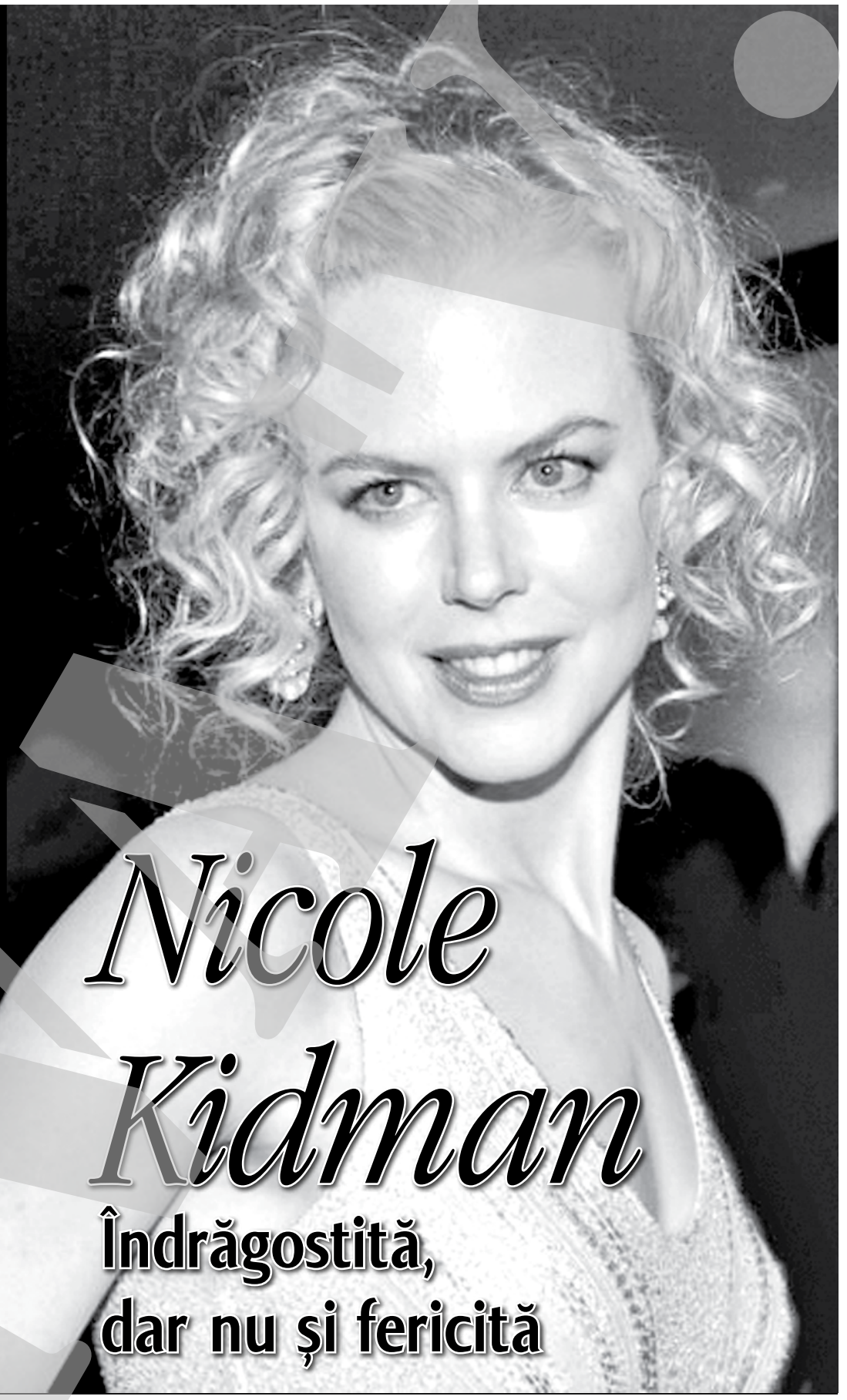

Nicole Kidman

Îndrăgostită, dar nu și fericită

Actrița Nicole Kidman se descrie ca fiind complet îndrăgostită de soțul ei, dar se oprește atunci când vine vorba de fericire. Cuplul și-a pus pirostriile în iunie anul trecut. Cu toate astea, fericirea lor a durat până când Keith Urban a fost internat într-o clinică de dezintoxicare pentru 90 de zile, la doar patru luni după nuntă.

Nicole mărturisește că, în ciuda sentimentelor puternice pe care le nutrește pentru Urban, dragostea nu este o garanție pentru o relație de durată. Ea a declarat pentru revista US Magazine: „Nu știi niciodată unde poți ajunge. Eu și soțul meu suntem foarte îndrăgostiți și credincioși unul altuia. Ne străduim să rămânem în acest punct și sper să o facem până la sfârșitul vieții".

Deși jurnalista care i-a luat interviul lui Nicole i-a spus că ea și Keith arată foarte fericiți împreună, vedeta a replicat: „Eu nu spun acest lucru niciodată. Nu știi niciodată ce se va întâmpla. Viața de cuplu este frumoasă și complicată".

Sarah Jessica Parker:

„Îmi place să fiu mamă"

Deși recunoaște că nu ar urma exemplul Angelinei Jolie, care a adoptat trei copii din țări defavorizate, actrița Sarah Jessica Parker a declarat că o admiră foarte mult pe iubita lui Brad Pitt pentru munca sa caritabilă. Sarah, care are un băiețel de cinci ani cu soțul său, Matthew Broderick, a recunoscut că și-ar fi dorit o familie numeroasă. "Este prea târziu pentru mine să am o familie mare. Dar cred că oameni ca Angelina Jolie sunt absolut uimitori. Îmi place să fiu mamă și aș fi fost încântată dacă aș fi avut mai mulți copii, dar nu mă pot imagina mama a opt micuți", a spus vedeta din „Totul despre sex".

Cât despre îmbinarea actoriei cu maternitatea, Sarah susține că totul se complică din cauza atenției publicului. "Lipsa intimității mă sperie, nu suport să văd cum paparazzi mă urmăresc mereu. Nu știu dacă am reușit să ajung la o balanță între celebritate și viața normală și nu știu dacă voi reuși vreodată", a mai spus actrița.

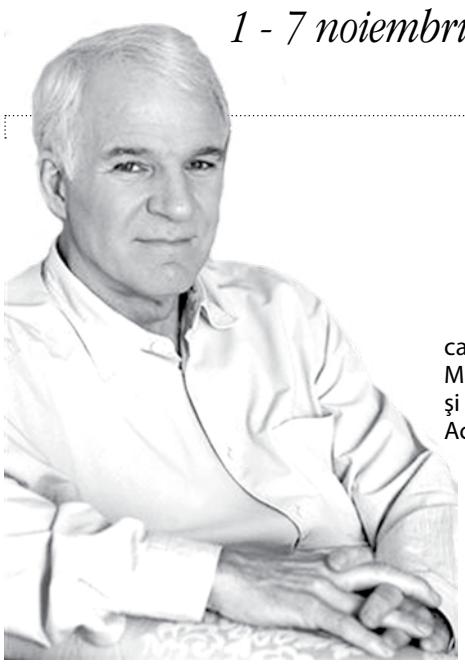

Steve Martin scrie cãrţi pentru copii

Comediantul Steve Martin calcă pe urmele altor staruri, ca Madonna sau Jamie Lee Curtis, şi a scris o carte pentru copii. Actorul iubeşte micuţii şi, deşi nu are copii, a bătut palma cu caricaturistul Roz Chast pentru cartea „The Alphabet From A To Y With Bonus Letter Z!„. Cartea vine în sprijinul copiilor care învaţă alfabetul, îmbinând studiul cu jocul. Pentru fiecare literă, Steve a scris versuri amuzante, în timp ce Roz a realizat desene haioase. „Nu ştiu sigur de ce am făcut asta. Pur şi simplu, prima idee pe care am avut-o a fost legată de învăţarea alfabetului", a declarat Steve la lansarea volumului.

Filme la TV

4 noiembrie

TVR 1

ora 0,20

Malice

(thriller, Canada/SUA, 1993)
Cu: Alec Baldwin, Nicole Kidman, Bill Pullman, Gwyneth Paltrow

Tracy e educatoare, Andy - profesor de liceu. Cei doi formează un cuplu fericit, până când în viaţa lor apare Jed, un vechi coleg de şcoală al lui Andy, acum chirurg. Soţii îl găzduiesc în casa lor, dar Tracy manifestă o violentă ostilitate faţă de oaspete. În final se va dovedi că totul n-a fost decât un joc al aparenţelor.

PRO CINEMA

ora 20,30

Joe vrea să fie cineva

(comedie romantică, SUA, 2001)
Cu: Tim Allen, Julie Bowen, James Belushi, Kelly Lynch

Când Joe Scheffer îşi aduce fiica la serviciu, speră ca acele clipe să fie unele cu totul speciale, iar el să apară, în ochii ei, ca un erou. Dar cum viaţa este uneori nedreaptă, Joe este pocnit de derbedeul Mark, în faţa fiicei sale, ceea ce-l proiectează, în acel moment, la pământ, iar mai târziu, într-o profundă depresie. Joe este incapabil să-şi privească fiica în ochi şi ia o hotărâre importantă: îl va provoca pe huliganul Mark la bătaie şi astfel demnitatea sa va fi recuperată.

Scene fierbinţi cu Mendes

Actriţa Eva Mendes apare în ipostaze fierbinţi în filmul „We Own the Night", unde joacă în scene de sex alături de Joaquin Phoenix. Într-un interviu acordat de curând, actriţa a declarat că a trebuit să se îmbete pentru a reuşi să treacă peste emoţiile filmărilor. Mai mult, ea a spus că cel mai dificil moment a fost atunci când a trebuit să filmeze o scenă de masturbare. În ciuda faptului că a încercat să-l determine pe regizor să renunţe la scena cu pricina, Eva Mendes a fost obligată să meargă mai departe. Iar rezultatul poate fi văzut deja pe internet...

Eva

Tom Hanks continuã seria „Codul lui Da Vinci"

Tom Hanks va începe filmările pentru o nouă peliculă inspirată din romanele lui Dan Brown. După „Codul lui Da Vinci", actorul va intra din nou în pielea profesorului Robert Langdon, pentru adaptarea cinematografică a romanului „Îngeri şi demoni". Filmul va prezenta încercările lui Langdon de a dezvălui un complot pus la cale de o societate secretă, care plănuieşte un atentat cu bombă la Vatican, ameninţând astfel viitorul Bisericii Catolice. Regizorul noului proiect va fi tot Ron Howard, cel care a stat în spatele camerelor şi la filmările pentru „Codul lui Da Vinci", iar echipa va lucra într-un ritm alert anul viitor, pentru că deja există zvonuri că în luna iunie actorii şi regizorii vor intra într-o grevă de avertisment. Sony Pictures, compania care va produce noul film, speră că va da din nou lovitura, după ce „Codul lui Da Vinci" a adus încasări de peste 758 milioane de dolari.