ROMÂNIA, ANUL XIX, NR. 5622 — VINERI 18 APRILIE 2008 — 26 PAGINI, 1 LEU

Fondat 1989

Viaţa liberă

DIRECTOR GENERAL RADU MACOVEI

GALAŢI ® ROMÂNIA — ÎNTOTDEAUNA, PRIMII! ©

S-a semnat protocolul

Alianţă politică PSD - PC

ACTUALITATE/2

Pentru ineficienţă

Meglena Kuneva critică Bulgaria

Comisarul european de origine bulgară avertizează Sofia

MAPAMOND/6

www.viata-libera.ro

54.000 de cititori zilnic

Publicaţie ce beneficiază de rezultate de audienţă conform Studiului Naţional de Audienţă măsurate în perioada iulie 2006 - iulie 2007

Adresa redacţiei:
str. Domnească nr. 68
TEL 460 620, FAX 471 028
redactie@viata-libera.ro

COTIDIAN INDEPENDENT®
marcă înregistrată
auditat de Biroul Român de Audit al Tirajelor membru al Biroului Internaţional de Audit al Tirajelor
ISSN 1221-4914

VALUTA

Euro	3,6167	lei
Dolar	2,2665	lei

METEO

10° 20°

Galaţi

Mai mult însorit

SINAXAR

Cuv. Ioan; Sf. Cosma, episcopul Calcedonului

MAXIME

"Nu este lucru înţelept să spui: «voi trăi»; viaţa de mâine este prea târzie – trăieşte azi."

Marcus Valerius Martialis

Monstru în tranzit prin Galaţi-Brăila

VIOLATORUL DE LUNI

Brăileanul George Movileanu şi-a început seria violurilor la 16 ani, în Galaţi ≋ Elevul Grupului Şcolar „C.D. Nenişescu", din Brăila, are acum 20 de ani şi şapte violuri la activ ≋ Luna, George Movileanu îşi aştepta victimele în scara blocului, când intrau în lift ≋ Patru fetiţe din Galaţi, cu vârste de 11, 12 ani, au fost supuse la perversiuni de bestia cu chip de adolescent ≋ „M-am uitat la filme, pe internet", mărturiseşte violatorul

EVENIMENT/5

Trei ani de chinuri

PANSAMENTUL UITAT ÎN ABDOMEN

Bucata de tifon a fost uitată de un chirurg care i-a salvat viaţa pacientei
Deşi avea dureri, femeia a tolerat corpul străin ≋ Rezistenţă demnă de Cartea Recordurilor

EVENIMENT/5

INTERIOR

ECONOMIE/4
După buzunar
Maşina visurilor

Nouă sau la mâna a doua, maşina ideală este greu de găsit, de aceea este bine să ştiţi cât mai multe despre cum se cumpără repede şi ieftin.

EVENIMENT/5
Culmea construcţiilor
Ce taie Dorel

Ieri, întreg centrul oraşului a stat aproape o oră fără energie electrică, după ce nişte muncitori zeloşi de pe un şantier au tăiat un cablu.

TIMP LIBER/9
Pe litoral
Cu buget la dietă

Dacă vreţi să ajungeţi la mare, dar să nu cheltuiţi sume astronomice, e momentul să consultaţi ofertele pentru extra-sezon.

TIMP LIBER/9
Mâine
Premieră a Dramaticului

Teatrul Dramatic „Fani Tardini" prezintă mâine seară, la Casa de Cultură a Studenţilor, o nouă premieră: „Petrecerea", de Harold Pinter.

INTERIOR

„Viaţa liberă" vine în Aviaţie

Ne vedem în Micro 40!

Azi, la ora 11,00, redactorii ziarului nostru se vor întâlni la chioşcul „V.L." din Micro 40 cu dumneavoastră, cititorii. Vă aşteptăm să ne spuneţi ce (nu) vă place la cartierul în care locuiţi şi cam care sunt, în general, problemele de care vă loviţi zilnic. Promitem să luăm notă şi să ne agităm (cu folos) prin zonă!

Elena Parapiru

COMUNITATE/10

În Săptămâna Mare

George pleacă în Germania

VARIA/11

Sâmbătă, 19 aprilie

Marea debarasare înainte de Paşti

EDITORIAL

Cine trage sforile?

Victor **Cilincă**
victor@viata-libera.ro

Încă o funcţie, în afara celei de primar, pentru care vom vota acum, în iunie, uninominal: preşedintele Consiliului Judeţului. Chiar ieri, la o conferinţă de presă, cineva întreba de ce oare un anumit candidat la Primăria Galaţiului nu apare în campanie comună cu cel pentru preşedinţia CJ. Nu au făcut-o nici cei de la celelalte partide, a replicat concurentul întrebat. Şi avea dreptate...

Chiar, de ce ar apărea împreună cei doi, când unul are de bătut judeţul şi altul, cartierele? Pentru a demonstra „unitatea de monolit a partidului"? Sau pentru a avea o singură cheltuială: o „nuntă" în loc de două…

Doi candidaţi - două show-uri – de două ori mai multă „imagine"! Desigur, mai ales la mitinguri sau emisiuni televizate în studiouri mai încăpătoare, îi vom vedea pe cei doi cot la cot. Şi e bine: dacă partidul va avea noroc de amândoi, preşedintele CJ îi va repartiza celuilalt cu mai multă dărnicie fonduri din cele defalcate, venite înapoi de la bugetul central. Să-i votăm atunci împreună? Şi dacă nu merită amândoi, degeaba vin fondurile… Că s-ar putea să iasă ori unul, ori altul (că de aia e vot uninominal, să votezi omul, nu partidul; „la pachet", cum s-ar spune!), sau ar putea ca cei doi să se înţeleagă între ei mai rău decât cu cineva din opoziţia partidului, asta-i altă căciulă posibilă: români suntem!

Ce nu s-a luat încă în calcul, cel puţin nu oficial, este însă cine pe cine va trage. Cine-i „locomotiva" de partid. Clar: după ce am votat un preşedinte de CJ mai ochios, mai galeş sau mai deştept, să ne aşteptăm că va ieşi, „la pachet", şi echipa sa de consilieri. Să nu ne plângem însă apoi că am ales un preşedinte bun şi un partid „rău". Sau consilieri proşti! Dar nici preşedintele nu va mai avea de ce să se plângă că nu mai are o majoritate confortabilă în Consiliu, cu consilierii lui, plus cei de la unul, cel mult două partide.

Preşedintele CJ ar trebui să-l tragă, teoretic, şi pe primar după el. Ştiţi, „locomotiva", invocată mai sus… Sau invers? Nu, nu în sensul că primarul ar putea să-l ridice pe preşedinte, deşi mai sunt şi astfel de minuni… Însă preşedintele, dacă se arată nătăfleţ în campanie, dacă i se scot cine ştie ce dosare care sunt prea groase ca să mai încapă în sertar, dacă-i cedează nervii pe la adunările publice, dacă-l încurcă dracu´, presa ori Opoziţia pe la talk-show-uri, pa! Pleacă, dar îl trage în jos şi pe candidatul la Primărie, dacă s-au plimbat prea mult împreună, la braţ, pe stradă.

Unii dintre candidaţii la preşedinţia CJ sau Primăria Galaţi sunt cunoscuţi, alţii mai puţin ori… prea cunoscuţi. Dacă e să pomenim măcar „cuplurile" de candidaţi din partidele parlamentare gălăţene, începând cu cel de guvernământ, cu cel mai mare din opoziţie şi cu fostul partener de guvernare, observăm în general câte un nume nou în politică, alături de unul hârşit. Astfel, alături de secretarul de stat Dobre - deja la putere, fost prefect, fost vicepreşedinte CJ, un candidat absolut nou, din lumea sportului: Marius Stan, cu suporterii săi.

CONTINUARE ÎN PAGINA 3

Foto: Ion Manea

La umbra liliacului în floare

Peştele nostru, cel de Florii...

SPECIAL/8

- Ieftin, ca scrumbia
- Babuşca se sacrifică
- Pe valul cel mai înalt... nisetrul
- Statisticile arată că în preajma Floriilor se vinde 5,5 la sută din peştele vândut tot anul
- Macroul... cel mai vândut (şi ieftin) peşte

AWARD OF EXCELLENCE European Newspaper AWARD

INDEX

ACTUALITATE....2
EVENIMENT....3
ECONOMIE....4
EVENIMENT....5
MAPAMOND....6
CREDINŢĂ....7
SPECIAL....8
TIMP LIBER....9
COMUNITATE....10
VARIA....11
SPORT....12
PUBLICITATE....13-23
AGENDĂ....24
MAGAZIN....25
OBSERVATOR....26

5 948396 005306 05622

Trafic de influenţă

Poliţist după gratii

Un agent şef de poliţie din Ilfov a fost condamnat, de Tribunalul Bucureşti, la cinci ani de închisoare pentru săvârşirea infracţiunii de trafic de influenţă, după ce a pretins şi primit, în mai, anul trecut, 1.500 de euro pentru a interveni într-un dosar penal. Poliţistul a fost cercetat în arest preventiv din data de 4 octombrie anul trecut. Perioada pe care a petrecut-o în arestul poliţiei urmează să îi fie scăzută din pedeapsa finală.

Predicţie BNR

Trei luni, cu inflaţie ca în martie

Inflaţia se va plafona, în următoarele trei luni, în jurul maximului atins în luna martie şi va intra pe un trend descendent semnificativ începând cu august, a declarat joi guvernatorul BNR, Mugur Isărescu. Preţurile de consum au crescut în martie cu 0,67 la sută, susţinute de combustibili şi serviciile de telefonie, iar rata anuală a inflaţiei a urcat la 8,63la sută, reprezentând nivelul maxim atins din ianuarie 2006 până în prezent, potrivit datelor Institutului Naţional de Statistică (INS). La finele primului trimestru, inflaţia s-a situat la 2,25 la sută.

www.viata-libera.ro
Viata în România

S-a semnat protocolul

Alianţă politică PSD - PC

Preşedinţii PSD şi PC, Mircea Geoană şi Daniela Popa, au semnat, ieri, protocolul de colaborare politică între cele două partide. Mircea Geoană a declarat că acest tip de protocol reflectă lecţiile pe care cele două partide le-au învăţat din colaborarea anterioară. El a estimat că partidul său s-a implicat într-un "conglomerat puternic", dar că niciun acord nu este "o poliţă de asigurare". Daniela Popa a precizat că alianţa politică va fi înregistrată juridic în termen de 15 zile. "Au existat probleme între PC şi PSD, dar am dovedit că putem colabora şi că avem viziuni convergenţiale", a adăugat ea.

Structuri de conducere comune

Protocolul, spune liderul PC, prevede structuri de conducere comune, o delegaţie permanentă naţională formată din 7 membri din fiecare partid şi un colegiu al preşedinţilor, format din preşedinţii partidelor şi un membru al fiecărei formaţiuni.

Delegaţia Permanentă Naţională (DPN) a alianţei PSD – PC va avea, pe lista de atribuţii, organizarea internă pentru alegerile parlamentare şi prezidenţiale, desemnarea purtătorului de cuvânt al Alianţei, elaborarea programului de guvernare, discutarea abaterilor miniştrilor, secretarilor de stat, conducătorilor agenţiilor guvernamentale, soluţionarea contestaţiilor privind colaborarea în plan judeţean. În DPN, deciziile se vor lua prin majoritatea de două treimi sau prin consens. Acest organism de conducere se va întruni lunar sau de câte ori este necesar.

În Colegiul Preşedinţilor, hotărârile se vor lua doar prin consens. Colegiul se va întruni săptămânal sau de câte ori este necesar. Structuri de conducere ale alianţei la nivel judeţean vor fi similare cu cele de la centru.

O altă prevedere a acordului se referă la faptul că Alianţa va avea candidaţi comuni la funcţiile de preşedinte al României, prim-ministru, preşedinte al Senatului şi preşedinte al Camerei Deputaţilor şi va constitui grupuri parlamentare comune.

Semnul electoral al PSD-PC va fi reprezentat de trei boboci de trandafir şi dedesubt denumirea prescurtată a celor două partide, iar sediul alianţei va fi actualul sediu de campanie al PSD.

Pe motive de incompatibilitate

Demisia lui Cazimir Ionescu

Confederaţia patronală UGIR-1903 a anunţat prin intermediul unui comunicat remis presei, că, în cadrul şedinţei Colegiului Director din data de 14 aprilie, s-a decis că există o incompatibilitate între funcţia de secretar general al Confederaţiei şi calitatea de membru al Colegiului Consiliului Naţional pentru Studierea Arhivelor Securităţii (CNSAS) în cazul lui Cazimir Ionescu.

În consecinţă, se spune în comunicat, acesta şi-a exprimat deplina disponibilitate pentru rezolvarea situaţiei şi şi-a depus demisia pe care Colegiul Director al UGIR 1903 a şi aprobat-o.

Ieri

Dosarul Crulic, la instanţa Supremă

Parchetul Înaltei Curţi de Casaţie şi Justiţie a preluat ancheta în cazul românului Claudiu Crulic, mort într-o închisoare din Polonia, întrucât această instituţie are birou de relaţii externe care realizează comisii rogatorii cu autorităţi judiciare din alte state. Dosarul lui Crulic a fost înregistrat, ieri, la Secţia de Urmărire Penală şi Criminalistică din Parchetul ICCJ, a confirmat Biroul de presă al Ministerului Public.

Membrii familiei lui Crulic solicitaseră Poliţiei Botoşani deshumarea cadavrului acestuia, îngropat în Dorohoi, pentru efectuarea unei necropsii în urma căreia să fie stabilite cauzele morţii. Soluţionarea cererii a fost declinată Parchetului Tribunalului Botoşani, care şi-a declinat competenţa către anchetatori bucureşteni. Ministrul Cristian David a cerut Poliţiei Române să facă demersurile necesare pentru "stabilirea cu certitudine" a cauzelor morţii cetăţeanului român Claudiu Crulic.

A întors legea la Senat

Preşedintele vrea sărbătoare legală de Ziua Marinei

Comisia de muncă a Senatului va trebui să se pronunţe în termen de o lună asupra unei cereri de reexaminare transmisă de preşedintele Traian Băsescu, prin care şeful statului solicită ca şi Ziua Sărbătorii Adormirii Maicii Domnului, totodată Ziua Marinei, 15 august, să fie declarată sărbătoare legală.

Cererea de reexaminare se referă la o iniţiativă legislativă, trimisă spre promulgare, care prevede ca prima şi a doua zi de Rusalii să fie declarate sărbători legale, şi, prin urmare, să fie nelucrătoare. Potrivit cererii de reexaminare, Traian Băsescu solicită, "pentru păstrarea coerenţei legislative în acest domeniu", ca Ziua Sărbătorii Adormirii Maicii Domnului (15 august) să fie declarată la rândul său sărbătoare legală. "Aceasta este o sărbătoare declarată legal nelucrătoare în zece ţări europene: Germania (în unele landuri), Franţa, Belgia, Spania, Italia, Grecia, Luxemburg, Austria, Polonia, Portugalia", precizează preşedintele.

Cernavodă

Statul, acţionar majoritar la noile reactoare

Participaţia statului la compania de proiect care va construi reactoarele 3 şi 4 de la Cernavodă va creşte de la 20%, cât era prevăzut până acum, la 51%, finanţarea lucrărilor urmând să fie asigurată din sume obţinute din privatizări, a declarat ministrul Economiei şi Finanţelor, Varujan Vosganian. "Avem două miliarde de euro din alte privatizări, cum ar fi cea a BCR, iar România a făcut singură două reactoare nucleare. Este prematur să vorbim despre finanţare", a afirmat Vosganian, prezent la un seminar pe tema preţurilor în sectorul energetic. El a adăugat că în două săptămâni va fi elaborat un proiect de hotărâre de Guvern prin care Nuclearelectrica va deţine pachetul majoritar la compania mixtă, care urmează să fi înfiinţată împreună cu CEZ (Cehia), Electrabel (Belgia), ArceloMittal România, Enel (Italia), RWE (Germania) şi Iberdrola (Spania). Propunerea de majorare a participaţiei Nuclearelectrica apare după ce deja toate companiile implicate în acest proiect au convenit asupra procentelor pe care fiecare la va avea în compania mixtă, în care participaţiile erau de cel mult 20%.

Avertisment

Risc de îmbolnăvire la Sfântu Gheorghe

Municipalitatea din Sfântu Gheorghe a fost avertizată de autorităţile de sănătate publică şi de mediu că apa din puţurile din zona Câmpu-Frumos, aflată la marginea oraşului, este infestată şi există pericol de îmbolnăvire.

În replică, Primăria susţine că va face investiţii pentru extinderea canalizării şi va încerca să respecte termenul de 30 de zile, acordat de Inspectoratul de Sănătate Publică şi Agenţia pentru Protecţia Mediului Covasna.

Legea s-a modificat

Magistraţii vor da concurs

Persoanele care au îndeplinit funcţii de judecător sau procuror cel puţin zece ani şi care şi-au încetat activitatea din motive neimputabile lor, precum şi avocaţii nu mai pot fi numiţi în magistratură fără concurs.

Guvernul a modificat legea privind statutul magistraţilor, adoptând, o nouă ordonanţă care impune susţinerea concursului.

Executivul susţine că, având în vedere imperativul asigurării calităţii actului de justiţie, inclusiv din perspectiva respectării standardelor de recrutare şi formare profesională, teoretică şi practică a judecătorilor şi procurorilor, era necesară adoptarea ordonanţei pentru modificarea şi completarea unor acte normative în domeniul Justiţiei. Guvernul a motivat ordonanţa şi prin faptul că modalitatea de acces în magistratură fără concurs, doar pe baza unui interviu susţinut la secţia corespunzătoare a Consiliului Superior al Magistraturii (CSM), a fost criticată în raportul intermediar al Comisiei Europene.

Ordonanţa va intra în vigoare la data publicării în Monitorul Oficial.

Constanţa

Accident maritim uşor

Două nave, ambele sub pavilion străin, au suferit avarii uşoare, ieri, în Portul Constanţa, după ce din cauza unei manevre greşite una dintre ele a lovit-o pe cealaltă. În urma incidentului nu s-au înregistrat victime sau pagube materiale importante. În urma acestui incident, ambele nave au suferit îndoituri deasupra liniei de plutire. La faţa locului s-au deplasat ofiţeri din cadrul serviciului Siguranţa Navigaţiei al Capitaniei Constanţa, cazul fiind preluat de către serviciului Cercetare.

În plină zi

Răfuială între bande la Craiova

Membrii a două bande rivale s-au răfuit, ieri după-amiază, trăgând mai multe focuri de armă unii asupra celorlalţi, pe o stradă din centrul municipiului Craiova, din cauza unei presupuse datorii. Membrii celor două bande rivale au reuşit apoi să fugă din zona respectivă, care a fost izolată de către aproximativ 50 de poliţişti sosiţi la faţa locului. În urma conflictului armat, o maşină a agresorilor a fost avariată, fiind abandonată de către aceştia în zona respectivă. Poliţiştii au înlăturat toate persoanele care se mai aflau în zona unde a avut loc răfuiala între cele două bande rivale şi a izolat spaţiul respectiv, încercând să găsească toate cartuşele care au fost trase.

Braşov

Câini cu microcipuri

Toţi câinii din municipiul Braşov, indiferent dacă au stăpân sau nu, vor fi identificaţi şi monitorizaţi cu ajutorul unor microcipuri, printr-un proiect al unei asociaţii de protecţie a animalelor şi al Serviciului Public de Gestiune a Animalelor din Primărie. Proiectul include şi construirea unui adăpost pentru câinii comunitari, precum şi sterilizarea acestora. Campania de identificare a câinilor din Braşov va începe în 15 mai, potrivit Cristinei Lapis, preşedintele Asociaţiei "Milioane de prieteni". "Am primit vizita unei delegaţii a fundaţiei BDM din Germania, care ne va ajuta în această campanie. Vom începe identificarea tuturor câinilor din oraş, pentru a avea o situaţie clară. Toţi câinii, cu sau fără stăpân, vor fi microcipaţi, iar cei fără stăpân vor fi sterilizaţi. Finanţarea va fi asigurată de o firmă din Germania care are un program computerizat. Deocamdată totul este în faza de proiect, dar sperăm să putem începe campania de identificare pe 15 mai", a precizat Lapis.

LAZI

Monica **Zanet**
monicazanet@yahoo.com

Suceava

Proiectil îngropat

O proiectil exploziv de aruncător de calibru 82 de milimetri a fost găsită de un bărbat din comuna suceveană Muşeniţa, în timp ce săpa la rădăcina unui copac din curtea locuinţei sale.

Proiectilul a fost ridicat de echipa pirotehnică a ISU Suceava în vederea depozitării şi detonării controlate.

Bucureşti

Studenţi intoxicaţi cu fum

Şaisprezece studenţi de la Universitatea Bioterra din Capitală au fost intoxicaţi cu monoxid de carbon, în cursul nopţii, trei dintre ei fiind spitalizaţi, iar alţi 13 primind îngrijiri la o unitate medicală din apropierea căminului universităţii.

Din primele cercetări a rezultat că intoxicaţia cu monoxid de carbon s-ar fi produs din cauza unei defecţiuni la centrala termică a căminului.

pagină realizată de *Gabriel* **Kolbay**
surse: Mediafax, A.M. Press

Lansare susţinută

Becali, la Galați

PNG-CD Galați își va lansa mâine, la Teatrul Muzical „Nae Leonard", începând cu ora 11,30, candidații la funcția de primar în localitățile județului (pentru municipiul Galați, Igor Pârvu) și cea de președinte al Consiliului Județului (Vasile Rugină), a anunțat, ieri, președintele Organizației județene a partidului, Adrian Smărăndoiu. La lansare va fi prezent și liderul național al partidului, Gigi Becali, iar în program este trecută și o conferință de presă, am aflat din aceeași sursă.

Victor Cilincă

Ultima oră

Ciucă nu candidează la Primărie

Din surse ale PC am aflat că Bogdan Ciucă, propus pentru candidatura la Primăria Galați, nu va putea candida. Uniunea Națională a Notarilor Publici, al cărei răspuns a fost așteptat până ieri, nu a găsit nicio portiță legală care să-i permită gălățeanului să candideze fără a renunța la statutul de notar public și de președinte al Camerei Notarilor Publici Galați, Brăila și Vrancea.

Victor Cilincă

www.viata-libera.ro
Viața liberă

Replică

Magistrații resping acuzațiile "Solidarității"

Tudor **Neacșu**
tudor@viata-libera.ro

Magistrații gălățeni au venit cu o replică oficială la acuzațiile sindicaliștilor de la "Solidaritatea", care au afirmat după ce greva a fost suspendată și declarată ilegală că judecătorii au fost părtinitori. Iar pentru a face aceste declarații, cei de la "Solidaritatea" au folosit termeni nu tocmai academici.

„După pronunțarea celor două hotărâri judecătorești de către magistrații de la Curtea de Apel și Tribunalul Galați, liderul sindicatului "Solidaritatea" a făcut declarații denigratoare la adresa instanțelor de judecată calificând cele două hotărâri drept «nefondate și comandate». El a adresat apoi jigniri și amenințări la adresa judecătorilor. Precizăm că hotărârea de suspendare a grevei este irevocabilă, iar cea de încetare a grevei mai poate fi atacată cu recurs, sindicatul având posibilitatea să exprime orice nemulțumire legată de aceste rezoluții în cadru procedural", a declarat purtătoarea de cuvânt a Curții de Apel, Gina Ignat. Aceasta a completat cu faptul că i se pare surprinzător că se fac acuze, iar magistrații sunt denigrați, atâta vreme cât orice hotărâre judecătorească se ia în spiritul legii și nu la presiunea maselor a factorului politic, indiferent de impactul public al litigiului supus judecății.

„Nu îi vom acționa în judecată, ci doar îi atenționăm pe liderii acestui sindicat, pentru că asta ar însemna să devenim noi procesomani, iar noi avem treburi mai importante de făcut. Poate că asta se așteaptă, însă nu vom face asta", a mai spus magistratul.

Referitor la timpul efectiv alocat judecării acestor cauze, și la termenele foarte scurte, de câteva ore, acordate de către magistrați pentru studierea cauzei, purtătorul de cuvânt al Curții de Apel Galați a susținut că nu poate face vreun comentariu. „Nu pot face astfel de comentarii. Probabil că judecătorii de caz își pot motiva deciziile. În momentul în care aceste motivații vor fi scrise atunci se va ști exact în baza căror aspecte s-au luat acele decizii", a mai susținut Gina Ignat.

Magistratul Gina Ignat respinge acuzațiile adresate de către liderii "Solidarității"

Curățenie înainte de alegeri

Meran, exclus din partid

Vicepreședintele PNȚCD Galați, Dan Brânzea, a anunțat ieri că Dorin Meran a fost exclus din partid și nu va mai candida la funcția de președinte al Consiliului Județului Galați. „Am avut o discuție în ședința Biroului Județean cu dl Meran și se pare că într-adevăr are probleme, este cercetat într-un dosar. Se pare că dl Meran a mai avut niște probleme și în trecut, nouă ne-au mai venit niște semnale de la anumiți oameni de afaceri cum că ar avea niște datorii neplătite, că nu ar avea o conduită foarte bună în afaceri și în ședința de birou județean de marți am decis că nu este oportun pentru partidul nostru ca dl Meran să ne reprezinte. Noi susținem cu tărie că toți candidații partidelor, nu doar PNȚCD, trebuie să fie oameni integri, curați, care nu au probleme cu legea. Cerem și celorlalte partide să procedeze ca noi. Să-și rezolve problemele și apoi, dacă e cazul, să intre din nou în politică, dar nu la PNȚCD. A fost exclus din partid", a declarat Dan Brânzea. Potrivit acestuia, noul candidat la CJ al țărăniștilor este inginerul Eugen Popa. „Am insistat asupra moralității și legalității afacerilor dlui și vă asigur că, dacă ceva nu e în regulă, punem al treilea, al patrulea candidat, până echipa va fi în regulă", a subliniat Brânzea.

Dan Brânzea a ținut să mulțumească ziarului „Viața liberă" pentru articolul care scotea în evidență faptul că Dorin Meran a fost trimis în fața instanței pentru săvârșirea mai multor infracțiuni, dosarul lui având 15 volume, în total 5142 de pagini.

Astăzi, la Clubul CFR, va avea loc lansarea candidaților PNȚCD la alegerile locale, în prezența liderilor de la centru, Marian Miluț și Aurelian Pavelescu. La final Marius Mihalache va oferi un concert de zile mari.

Anca Melinte

Lansare oficială

Nicolae, din nou, în cursa spre primărie

▸ Vicepreședintele CJ, Eugen Chebac, se bate pentru șefia județului

În sfârșit, a devenit oficial ceea ce toată lumea bănuia, ca să nu spun că știa deja. Primarul Dumitru Nicolae a intrat în cursa pentru un al treilea mandat în fotoliul de edil al urbei. Nicolae s-a ferit să anunțe înscrierea în cursa electorală până când partidul nu îl mandata oficial. Ei bine, miercuri seara, la ROMEXPO, primarul Nicolae a fost lansat, dar nu de unul singur, ci de mână cu Eugen Chebac, candidatul la funcția de președinte al Consiliului Județului Galați. După câte am aflat, va exista un eveniment similar cu cel din Capitală și aici, la Galați. Miercuri, PSD Galați își va lansa competitorii din comune și județ în prezența liderului național, Mircea Geoană. Este posibil ca la eveniment să vină și candidatul PSD la Primăria București, Cristian Diaconescu.

A.M.

Liniște (dar nu pace) sub măslini

Aşteptare încordată în combinat

Deși miercuri, la miting, liderii Sindicatului Solidaritatea dădeau ca sigură continuarea negocierilor salariale cu reprezentanții administrației combinatului siderurgic ArcelorMittal Galați, până ieri după-amiază nu avusese loc niciun fel de astfel de întâlnire. Potrivit declarațiilor viceliderului Sindicatului "Solidaritatea", Ilinca Diaconu, senior managerul combinatului, Ionel Borș, a comunicat, telefonic, faptul că nu se află în combinat și că va invita sindicatul la discuții la o dată ce va fi stabilită pe viitor. Liderii Sindicatului "Solidaritatea" au luat la cunoștință și de cele două plângeri penale, depuse de administrația combinatului la Parchetul de pe lângă Judecătoria Galați împotriva unora dintre participanții la grevă. În plus, Ilinca Diaconu spune că administrația combinatului nu a respectat nici promisiunea pe care a făcut-o în legătură cu emiterea unui comunicat către șefii de secții, astfel încât aceștia să nu înceapă o acțiune de vendetă împotriva participanților la grevă. „Această tăcere a administrației combinatului prevestește ceva, adică este vorba de stabilirea unei strategii. Dar și noi avem o strategie, deoarece nu am crezut în totalitate ceea ce ne-au promis dânșii. Noi încă mai așteptăm un gest de bunăvoință din partea administrației, mai ales în acest moment. Vreau să vă spun că oamenii din combinat sunt agitați și simt că li s-a furat dreptul la grevă", a declarat Ilinca Diaconu. Din strategia sindicatului face parte și pregătirea dosarelor pentru depunerea de plângeri penale împotriva a 33 de ingineri din combinat care ar fi exercitat presiuni asupra siderurgiștilor, pentru a nu intra în grevă, dar și împotriva senior managerului Ionel Borș și a directorului general al ArcelorMittal, Augustine Kochuparampil, pentru abuz în serviciu. „Noi știm să-i și sancționăm pe cei care trădează", a încheiat Ilinca Diaconu.

Maria Mândiță

La Universitatea „Dunărea de Jos"

Shakespeareana, la a 14-a ediție

▸ Sunt prezente personalități de marcă din Marea Britanie, Turcia, Italia, Polonia și România

Astăzi debutează la Galați cea de-a paisprezecea ediție a Simpozionului Național Studențesc "William Shakespeare", în organizarea Facultății de Litere din cadrul Universității „Dunărea de Jos" Galați și a Societății Române de Anglistică și Americanistică - filiala Galați.

Evenimentul începe astăzi, la ora 10,00, în sala Senat a universității. Timp de trei zile, personalități de marcă în domeniu, de la universități de prestigiu din Belfast și Worchester (Marea Britanie), Ankara (Turcia), Ferrara (Italia), Poznan (Polonia), București, Iași, Constanța și Galați (România) vor susține lucrări, vor conferința și vor participa la seminarii. În program este inclus și un concurs de actorie la care vor participa studenți ai Universității „Al. I. Cuza" din Iași, precum și ai Universității „Dunărea de Jos" din Galați. Evenimentul se va încheia, duminică seara, cu un bal.

M.Ț.

Ordinul lui Orban

Un nou șef la APDM

Nemulțumirile, mai mult sau mai puțin voalate, ale ministrului Transporturilor, Ludovic Orban, referitoare la conducerea Companiei Naționale Administrația Porturilor Dunării Maritime (APDM) Galați s-au concretizat, marți, când directoarea generală Carmen Costache a fost înlocuită din funcție. „Am primit pur și simplu un ordin al ministrului, în care decizia de înlocuire nu era motivată în nici un fel. Ordinul a intrat în vigoare începând cu data de 15 aprilie", ne-a declarat fosta șefă a APDM. Să fie vreo legătură cu faptul că directoarea a fost susținută de UDMR și că se apropie alegerile?

Noul director general al companiei este Nicu Popoacă, despre care nu vă putem oferi, deocamdată, mai multe amănunte. Doar că a mai lucrat și la Hidrotehnica Galați. Telefoanele de contact de la minister sunau în gol, iar noul director general era prins într-o ședință de consiliu de administrație.

C.Luca

Nu scriem degeaba!

Autoritățile sanitare cu ochii pe blocul G4

Un focar de infecție care ar trebui monitorizat în continuare

În urma apariției în ziar a reportajelor privind focarul de infecție de la blocul G4 (supranumit și „ghetou"), din cartierul Micro 19 – unde locatarii nu au de mai multă vreme apă curentă și se plâng de boli cum ar fi TBC - Autoritatea de Sănătate Publică Galați, prin Serviciul de Supraveghere și Control Boli Transmisibile a efectuat mai multe controale în zonă. În urma verificării stării de sănătate a locatarilor, s-a ajuns la concluzia că în evidențele rețelei TBC figurează trei cazuri TB-bK negativ (două cazuri de bolnavi cronici și un caz cu TB secundar), bolnavi care urmează tratament prin dispensarul TBC, cu surse de infecție diferite, deci fără legătură epidemiologică între ei. „Cazurile de boli transmisibile înregistrate în perioada ianuarie-martie 2008 au fost următoarele: un caz de angină streptococică și un caz de infecție acută a căilor respiratorii superioare. Suntem de părere că mass-media poate contribui la conștientizarea populației asupra riscurilor la care se supun prin nerespectarea regulilor elementare de igienă individuală și colectivă", au declarat dr. Sorin Ungurianu și dr. Costinela Georgescu.

Laura Gurău
Foto: Vasile Caburgan

Cine trage sforile?

Urmare din Pagina I

Fostul prefect din mandatul trecut, Marius Necula, ajuns după fuziune în alt partid, candidează la CJ, alături de Lișinschi, pentru prima oară într-un partid – acum patru ani, când a candidat prima oară, era independent. O excepție, cu ambii candidați mai vechi în politică - poate fi de bine, poate fi de rău -, tandemul Chebac (un vicepreședinte CJ destul de discret) și Nicolae, propus la al treilea mandat de primar. Alt partid parlamentar prezintă deocamdată jumătate de echipă experimentată: Durbacă, actual președinte CJ, pentru același post. La Primărie postul de candidat este în continuare vacant; deci candidatul poate fi o surpriză…

Va fi extrem de interesant să vedem „sforile": cine va trage cu adevărat pe cine. În jos sau în sus…

HEMOROIZI? FISURI ANALE?

Tratament fără operație în cea mai modernă clinică de specialitate din Galați

Mai mult de 60% din populația activă suferă de diverse afecțiuni anorectale

De la boala hemoroidală uşoară până la tumorile maligne, aceste afecțiuni creează disconfort pacientului sau chiar îi pun viața în pericol.

Stabilirea unui diagnostic precoce şi exact este vitală înainte de începerea oricărui tratament.

Clinicile **PROCTOMED** pleacă tocmai de la aceste premize!

Echipa noastră, formată din apreciați medici în domeniu, evaluează starea dumneavoastră de sănătate, oferindu-vă cele mai bune soluții medicale existente, aplicate în marile clinici din lume.

Metodele **neoperatorii** se realizează fără internarea pacientului, acesta putându-şi desfăşura activitățile profesionale zilnice, fără necesitatea unui concediu medical sau a repaosului la pat.

Fără operație, cu o suferință cât mai mică şi fără stres anestezic, putem trata în clinicile noastre: boala hemoroidală, fisura anală, polipi anali şi alte afecțiuni benigne, obținând prin metode de tratament neoperatorii, rezultate mai bune decât cele obținute prin metodele clasice chirurgicale.

Tehnicile abordate reprezintă o alternativă viabilă, modernă, nedureroasă, eficientă, la metodele operatorii clasice.

Tratamentul pe care îl oferim evită disconfortul şi riscurile unei intervenții chirurgicale eliminând neplăcerile postoperatorii.

Este important de ştiut că boala hemoroidală, netratată sau doar ameliorată cu medicamente, **nu se vindecă de la sine,** continuând să evolueze spre stadii mai avansate, mult mai dificil de rezolvat.

Vă aşteptăm cu încredere în clinicile noastre!

ProctoMed clinics
www.proctomed.ro
(0236) 31 11 31

Cursul Valutar

rubrică realizată de D. C. Predescu

sursa: Mediafax

Valute în cont	Curs lei
17 aprilie	
1 franc elvețian	2,2652
1 EURO	3,6167
1 liră sterlină	4,4833
1 leu moldovenesc	0,2187
1 dolar SUA	2,2665
1 g AUR	69,2885

Galațiul pe Rasdaq

Denumire societate	Tranzactii	Volum	Valoare	Mediu	Inchidere	Varia?ie (%)
ATLAS	5	2.100	420,9	0,2	0,209	0
COMAT	6	551	385,81	0,7	0,7	0
NAVROM	9	429	2.162,40	5,05	5,1	0
NAVROM	31	7.500	42.810,00	5,7	6	17,65
GALFINBAND	1	187	748	4	4	5,26
HEPITES	4	2.817	745,43	0,26	0,26	-18,75
ICMRS	1	93	20,46	0,22	0,22	-24,14
ICMRS	3	1.400	351,9	0,251	0,27	-6,9
INTFOR	2	98	806,05	8,25	8,25	-5,17
MOLDOVULCAN	2	300	1.266,00	4,22	4,22	-2,09
PORT BAZINUL NOU	3	120	1.004,00	8,35	8,5	17,24
ROMPORTMET	1	100	1.050,00	10,5	10,5	-7,08

www.viata-libera.ro

Viața firmelor

Ieri, la BVB

A treia zi de creștere

Bursa de Valori București (BVB) a consemnat, ieri, a treia zi consecutivă de creștere, urmând trendul impus de piețele internaționale. Cele mai mari aprecieri s-au înregistrat la societățile de investiții financiare (SIF-uri), companii care, de altfel, au acoperit și majoritatea tranzacțiilor ședinței. Valoarea totală a schimburilor derulate ieri la BVB s-a cifrat la 25,7 milioane lei (aproximativ 7,1 milioane euro), din care 15,8 milioane lei au reprezentat rulajul SIF-urilor. Pe parcursul întregii ședințe s-au încheiat 4.484 de contracte, prin care s-au transferat circa 28,5 milioane de acțiuni. Pe piața obligațiunilor și pe piața contractelor futures, tranzacțiile au fost modeste. Indicele general BET-C a câștigat ieri 0,44 la sută, indicele BET, al celor mai lichide companii listate la cota BVB, a urcat cu 0,36 la sută, în timp ce indicele BET-FI, care monitorizează activitatea SIF-urilor, s-a apreciat cu 2,27 la sută.

Un singur minus

În piața principală, opt companii au realizat rulaje de peste un milion de lei, cinci dintre acestea fiind SIF-uri. Pe primul loc al topului lichidității s-a plasat ieri SIF 5 Oltenia (SIF5), cu schimburi în valoare de 4,4 milioane lei, secondată de Petrom (SNP) și SIF 4 Muntenia (SIF4), ambele cu tranzacții de 3,5 milioane lei. Au urmat, în acest clasament, celelalte trei SIF-uri și două bănci - Banca Transilvania (TLV) și BRD-Groupe Societe Generale (BRD). La nivelul cotațiilor, șapte dintre societățile menționate au înregistrat creșteri, una singură închizând ziua pe minus. Aceasta a fost BRD, unde pierderea de 0,48 la sută (preț de închidere - 20,80 lei/acțiune) poate fi considerată o corecție normală după câștigul de peste patru procente de miercuri. Cele mai importante câștiguri ale ședinței au fost obținute de SIF 1 Banat-Crișana (SIF1) - plus 3,25 la sută (2,54 lei/acțiune), SIF 3 Transilvania (SIF3) - plus 2,80 la sută (1,47 lei/acțiune) și SIF4 - 1,95 la sută (1,57 lei/acțiune).

D.C.Predescu

Piața auto

Mașini după mărimea... buzunarului

Autoturismul și dilemele cumpărătorului de cursă lungă ≋ Pe alese, mașini noi sau second-hand ≋ Cu bugetul familiei, de la ambiții la realitate ≋ Variante cu risc asumat

Ovidiu **Amălinei**
ovidiu@viata-libera.ro

Piața de automobile este extrem de generoasă în mărci, modele, performanțe. Din păcate, nu întotdeauna buzunarul nostru se ridică la înălțimea ofertei. Dar dacă hotărârea de a achiziționa o mașină este luată, din jocul creditelor, dobânzilor, al banilor strânși la pușculiță se pot identifica soluții, mai ales că pe lângă automobilele noi în calcul se poate lua și achiziționarea unei mașini la mâna a doua.

Șoferul plătește!

Din start trebuie fixată suma pe care suntem dispuși să o investim într-o mașină. Dacă dispunem de sume cuprinse undeva între 10.000 și 15.000 euro putem să ne gândim la o mașină nouă. Un Ford Focus pornește la preț cam de la 12.700 euro, în gama mai accesibilă încadrându-se și Skoda Fabia – 10.300 euro. Dacă sunteți dispus să plusați, gama VW Golf are oferte de la 14.100 euro până la 23.000 euro. Ce facem însă când suma este mai mică? Majoritatea dilemelor apar atunci când banii de care dispunem sau am putea dispune printr-un credit se învârt undeva între 5000 și 10.000 euro. Două variante ar fi posibile: ori achiziționarea unui autoturism SH ori cumpărarea unei Dacii Logan. În ce privește Loganul, versiunea cea mai la îndemână – Ambiance – este de doar 6.400 euro, dotările sunt însă minime. Dacă ne dorim și un ABS, o direcție asistată, aer condiționat etc. trebuie deja să urcăm spre Loganul Laureat Plus, care ajunge la 8.470 euro.

Cu rate la volan

Cum am sta cu ratele, dacă ne-am înhăma la un credit auto? La un împrumut de 6.400 euro, pe zece ani, rata lunară de plată ar ajunge în medie, la bănci, undeva la 115 euro, dacă sărim la 10.000 euro, rata ajunge cam la 177 euro, o sumă care se simte în bugetul unei familii cu venituri medii. Recomandat este să avem o sumă deja strânsă pentru un avans, altfel, dacă toate resursele familiei se duc pe rate, riscăm să stăm cu mașina în fața blocului… În plus, nu trebuie uitat că o mașină nu este un bibelou pe care îl cumperi și în care nu mai bagi bani. Asigurările, reviziile tehnice sau reparațiile, rovinieta, toate costă, mașina „papă" și bani, și benzină… Revenind la credite, merită subliniat că unele persoane consideră că mai avantajos ar fi un credit pentru nevoi personale, chiar dacă este în general mai scump decât un credit auto. Motivul? La un credit auto, mașina este gajată în favoarea băncii, deci nu poate fi vândută până la achitarea creditului decât printr-un mecanism financiar mai greoi. Dacă mașina este liberă de obligații, ea poate fi eventual vândută după câțiva ani, iar prin completarea sumei obținute se poate lua o nouă mașină.

Dilemă: mașină nouă sau SH?

Variabile la mâna a doua

Ceva mai complicată este situația în cazul în care se optează pentru o mașină SH. Variabilele într-o asemenea ecuație sunt extrem de multe și trebuie atent cântărite. O mașină nouă este mai ușor de întreținut, însă una veche poate fi dintr-o clasă superioară. La o mașină nouă ai garanție, dar una la mâna a doua este mai ieftină. De exemplu, cu 6400 euro cât este un Logan Ambiance poți cumpăra destul de ușor un Logan Laureat Plus sau chiar Ambition de acum doi ani și care nu a fost rulat mai mult de 40.000 km. Din zona SH, căutate sunt și autoturismele Opel Astra, Skoda Fabia sau VW Pasat, prețurile variind în general de la 6.500 la peste 14.000 euro. În cursă intră și Daewoo Matiz, ce poate fi achiziționat cu puțin noroc chiar și cu 3.500 euro, iar prețurile sunt în continuare în scădere pentru că modelul, se pare, într-o lună, două, va fi scos din fabricație.

Cu ochii în patru... roți

Plaja prețurilor este atât de largă la mașinile SH tocmai pentru că sunt foarte mulți parametri care trebuie luați în calcul. Unii dintre ei trebuie urmăriți cu precădere: anul de fabricație a mașinii, numărul de kilometri parcurși, istoricul automobilului și carnetul de inspecții și servicii. Desigur, o inspecție tehnică din partea unei persoane avizate este importantă pentru depistarea unor defecțiuni, cel puțin a celor mai vizibile. O mașină poate să aibă mulți kilometri la bord, dar să fie ceas, în timp ce alta, rulată mai puțin, să fie praf din cauza unui șofer neglijent sau neîndemânatic. În general, o mașină decentă la mâna a doua nu prea poate fi achiziționată cu mai puțin de 10.000 de euro. Contează și de unde este luată mașina. Una este să luăm mașina de la o persoană pe care o vedem prima dată, alta e să o luăm de la o persoană de încredere din anturajul nostru sau de la una din firmele specializate, ce oferă eventual și o serie de garanții. Nu în ultimul rând, mai ales pentru novicii în materie de mașini, internetul se poate dovedi un aliat prețios în alegerea unei mașini. Există o mulțime de site-uri dedicate mașinilor, forumuri de discuții, din care se poate obține o imagine cât de cât corectă asupra prețurilor practicate pe piață, configurația tehnică, sfaturi practice. Indiferent însă de instrumentele folosite, trebuie avut mereu în vedere că o mașină reprezintă o investiție importantă. Lucrurile trebuie cântărite de zece ori pentru a fi siguri că ceea ce plătim o singură dată nu ne va înșela așteptările.

Foto: Bogdan Codrescu

Pentru obținerea certificatului digital

30 aprilie, termen-limită

Le reamintim plătitorilor de impozite, taxe și contribuții din județul Galați, care depun declarațiile fiscale on-line, ca metodă alternativă de depunere, că 30 aprilie 2008 este ultima zi pentru solicitarea certificatelor digitale – formular 140 "Cerere pentru obținerea certificatului digital„ - emise de ANAF.

Începând cu data de 1 mai 2008, certificatele digitale vor putea fi solicitate numai de la furnizorii de servicii de certificare acreditați, în condițiile Legii nr. 455/2001 privind semnătura electronică.

Contribuabilii care depun cerere pentru obținerea certificatului digital până la sfârșitul lunii aprilie vor putea depune dosarul la Direcția Generală a Finanțelor Publice a Județului Galați în luna mai 2008.

Pentru clarificări în legătură cu acordarea dreptului de utilizare a serviciului „Depunere declarații on-line", depunerea și aprobarea cererilor în vederea obținerii certificatului digital, se va accesa adresa de e-mail **autoritate.mef@mfinante.ro.**

De asemenea, contribuabilii se pot adresa telefonic (0236/490200; 490008; 491010, interior 2106) la DGFP Galați – Biroul Gestiune Registru Contribuabili, Monitorizare Declarații Fiscale și Bilanțuri - camera 317.

S.A.T

Calendarul taxelor și impozitelor

30 de impozite se declară în aprilie

Conform Codului de procedură fiscală, contribuabilii au obligația declarării și plății, la termenele legale, a impozitelor, taxelor, contribuțiilor și altor sume datorate bugetului general consolidat al statului. Pentru a veni în sprijinul contribuabililor, reamintim principalele obligații cu termen de declarare și plată 25 aprilie 2008.

Ghișeele Fiscului s-ar putea aglomera spre sfârșitul lunii

Obligații pentru trimestrul I al anului 2008: - plăți anticipate în contul impozitului pe profit anual, datorat de societățile bancare; - impozit pe profit datorat de persoanele juridice române, altele decât băncile; - impozit pe profit datorat de persoanele juridice străine, care desfășoară activitate prin intermediul unui sediu permanent în România; - impozit pe profit datorat de persoane juridice străine care vând/cesionează proprietăți imobiliare situate în România sau titluri de participare deținute la o persoană juridică; - impozit pe venitul microîntreprinderilor; - impozit pe venitul microîntreprinderilor din asociere, datorat de persoane fizice; - impozitul pe veniturile din salarii și contribuțiile aferente, datorate de contribuabili persoane juridice plătitoare de impozit pe venitul microîntreprinderilor potrivit titlului IV din Codul fiscal; - impozitul pe veniturile din salarii și contribuțiile aferente, datorate de asocierile fără personalitate juridică, constituite între persoane fizice, precum și de către persoanele fizice care desfășoară activitate independentă; - TVA datorat trimestrial.

Obligații pentru luna martie 2008: - impozit reținut la sursă, conform legislației specifice privind impozitul pe venitul persoanelor fizice; - impozit pe veniturile din salarii datorat lunar; - impozitul pe veniturile din drepturi de proprietate intelectuală; - impozitul pe veniturile din vânzarea bunurilor în regim de consignație; - impozitul pe veniturile din activități desfășurate în baza contractelor de agent, comision sau mandat comercial; - impozitul pe veniturile din activități desfășurate în baza contractelor/convențiilor civile încheiate potrivit Codului civil; - impozitul pe veniturile din activitatea de expertiză contabilă și tehnică, judiciară și extrajudiciară; - impozit pe veniturile din dobânzi; - impozit pe venitul din pensii; - impozit pe venituri din premii și din jocuri de noroc; - impozit pe câștigul din transferul dreptului de proprietate asupra titlurilor de valoare; - impozit pe venitul din transferul proprietăților imobiliare din patrimoniul personal; - impozit pe câștigul din operațiuni de vânzare-cumpărare de valută la termen, pe bază de contract, precum și din orice alte operațiuni de acest gen, altele decât cele cu instrumente financiare tranzacționate pe piețe autorizate și supravegheate de Comisia Națională a Valorilor Mobiliare; - impozit pe alte venituri ale persoanelor fizice (art. 78 din Codul fiscal); - impozit pe dividende distribuite persoanelor fizice sau juridice; - impozitul pe veniturile obținute din România de nerezidenți persoane fizice sau juridice; - accize și alte taxe speciale; - TVA datorată lunar; -vărsăminte de la persoanele juridice pentru persoanele cu handicap neîncadrate; - taxa de timbru social asupra jocurilor de noroc; -contribuții aferente veniturilor din salarii datorate lunar.

Finanțele Publice atrag atenția contribuabililor că "nerespectarea termenelor de plată atrage calcularea majorărilor de întârziere, precum și aplicarea măsurilor de executare silită, situație nedorită - mai ales acum, în preajma Sărbătorilor Pascale - care poate fi evitată prin declararea și plata la termen a acestora. În consecință, rugăm contribuabilii să-și ia din timp măsuri în vederea declarării și plății la termenul legal a obligațiilor datorate".

Anca Spânu Tudor
Foto: Bogdan Codrescu

Propunere către MIRA

˝Linie verde˝ în campania electorală

PD-L Galați cere Ministerului Internelor și Reformei Administrative să înființeze o „linie verde", la care să fie sesizate încălcările legii din timpul campaniei electorale, a anunțat ieri prim-vicepreședintele PD-L Galați, Marius Gerard Necula. Liderul se teme că mai ales în mediul rural vor fi astfel de încălcări, „ajungându-se până la folosirea instituțiilor statului". De asemenea, democrați-liberalii cer și înființarea unei „grupe operative" care, pornind de la apelurile primite pe linia verde, să intervină, mai ales în mediul rural.

Victor Cilincă

Pentru fraude de milioane

Hacker român, acuzat

Procurorii Direcției de Investigare a Infracțiunilor de Criminalitate Organizată și Terorism (DIICOT) au pus oficial sub acuzare o persoană, după ce aceasta a accesat ilegal conturi care aparțineau unor angajați ai eBay. Vlad Constantin Duiculescu este acuzat că în ultimii doi ani a fraudat sistematic compania eBay, prejudiciul fiind estimat la peste două milioane de dolari.

Mediafax/G.K.

www.viata-libera.ro

Viața 2

La Prefectură

Instruire pentru obținerea de euro

Douăzeci și două de fundații și asociații din Galați, cu diverse profiluri de activitate, au participat astăzi la sesiunea de informare, organizată de Prefectura Galați, cu privire la cele mai eficiente moduri de atragere a fondurilor europene. Evenimentul a fost organizat de experții Compartimentului „Integrare Europeană" din cadrul Prefecturii județului Galați și a avut ca obiectiv informarea cu privire la oportunitățile de finanțare europeană prin Programul Sectorial Operațional de Dezvoltare a Resurselor Umane. La sesiunea de informare a ținut o prelegere Tiberiu Oprea, expert în cadrul Autorității de management a Programului Operațional Sectorial de Dezvoltare a Resurselor Umane, din cadrul Ministerului Muncii, Familiei și Egalității de Șanse.

Maria Mândiță

Galațiul - gazdă

Concursul ˝Plus/minus poezie˝

Pentru că Galațiul va fi gazdă pentru faza națională a Concursului interdisciplinar „Plus/minus poezie", vom avea opt reprezentanți și nu patru, cum se întâmplă pentru celelalte județe. Cei mai buni poeți-matematicieni, desemnați în urma fazei județene care s-a desfășurat la sfârșitul săptămânii trecute, sunt: Mihai Guțeț, Tudor Profir și Andrei Cristian Sandu (CNVA), Mihaela Râpă și Liana Ursoiu (Șc. 29), Alina Toader (Șc. 12), Raluca Pătrășcanu (Liceul „Spiru Haret") și Narcisa Codreanu (Șc. 17). Aceștia vor reprezenta Galațiul la faza națională ce va avea loc între 16-18 mai, la Liceul Pedagogic.

La concurs este așteptat să participe și academicianul Solomon Marcus - autor a numeroase studii interdisciplinare, de cărți ce privesc utilizarea matematicii în lingvistică, în analiza teatrală, în științele naturale și sociale, cărțile sale fiind traduse în multe țări ale lumii.

R. A. P.

Monstru în tranzit prin Galați-Brăila

Violatorul de luni

Brăileanul George Movileanu și-a început seria violurilor la 16 ani, în Galați ≋ Elevul Grupului Școlar „C.D. Nenițescu", din Brăila, are acum 20 de ani și șapte violuri la activ ≋ Lunea, George Movileanu își aștepta victimele în scara blocului, când intrau în lift ≋ Patru fetițe din Galați, cu vârste de 11, 12 ani, au fost supuse la perversiuni de bestia cu chip de adolescent ≋ „M-am uitat la filme, pe internet", mărturisește violatorul

Elena **Parapiru**
elena@viata-libera.ro

Provine dintr-o familie dezbinată și a rămas repetent doi ani. Are o prietenă cu care spune că întreține relații sexuale normale, dar nu face niciun efort să explice de ce, în fiecare luni, își mai alegea câte o victimă.

„Știam că acționează lunea, de aceea am fost surprinși când i-am descoperit modul de operare într-o zi de miercuri. Atunci a atacat o fată care stătea la etajul întâi al unui bloc. Este singura pe care nu a reușit să o violeze", explică subcomisarul Jenel Sogor, purtătorul de cuvânt al Inspectoratului Poliției Județene Brăila.

Lunea - ziua violurilor

George Movileanu a fost prins miercurea, după ce fata pe care o „alesese" pentru a-i fi următoarea victimă s-a bătut parte în parte cu atacatorul ei. Nu a reușit decât să-i fure mobilul și să fugă. A fost prins de polițiștii brăileni care și-au dat seama că modul de operare al lui Movileanu coincidea cu anumite cazuri rămase cu autor necunoscut la Galați.

Subcomisarul Jenel Sogor, purtătorul de cuvânt al Inspectoratului Poliției Județene Brăila explică: „Violatorul a fost prins și cercetat pe cauzele din Brăila. Dar pentru că existau elemente comune cu violuri petrecute la Galați și rămase cu autor necunoscut, s-a luat legătura cu I.P.J. Galați și s-au verificat datele deja existente. Movileanu a recunoscut violurile petrecute în 26 septembrie 2004, la Galați, când a supus la perversiuni sexuale două fetițe din orașul dumneavoastră. Vârstele fetelor sunt de 11 ani, respectiv 12. Apoi, anul acesta a mai violat trei minore din Brăila, apoi a tâlhărit și violat două minore din Galați. În general, ataca lunea".

˝Urma să atace!˝

Pe prima dintre fetele violate anul acesta în Galați a atacat-o luni, 11 februarie, iar pe a doua – pe 15 februarie. Dar pe 21 februarie George Movileanu și-a luat adio de la cariera de violator în serie: B.O., de 17 ani, din Brăila nu s-a lăsat intimidată de agresor, pe care l-a bătut, dar pe care nu l-a putut opri să-i smulgă mobilul. Luni, 14 aprilie a sunat și ceasul întâlnirii cu legea: polițiștii brăileni l-au prins când violatorul încerca „să acționeze".

„Am stabilit aria de atac a individului și am ținut cont mai ales de faptul că fetele violate erau urmărite după programul școlar până la bloc, de obicei cu lift și cu interfon. Am reușit să-l prindem când practic se pregătea să atace", declară șeful Serviciului Investigații Criminale, subcomisar Marcel Drăgan din cadrul I.P.J. Brăila.

Arest preventiv

După cum a recunoscut, violatorul își urmărea victimele după ce plecau de la școală, având asupra lui un briceag și un spray paralizant. Intra cu fata în bloc și, sub amenințare, o supunea la sex oral. Movileanu le-a mai spus anchetatorilor că ideea violurilor i-a venit uitându-se pe internet. În fața ziariștilor a mărturisit că are o prietenă cu care întreținea relații sexuale normale. În viața de zi cu zi băiatul trăiește cu tatăl său vitreg, mama recăsătorindu-se în Italia.

George Movileanu, reținut pe ordonanță de urgență, a fost dus în fața instanței pentru viol (faptă pedepsită în Codul Penal cu închisoarea de la cinci la 12 ani). Instanța a emis mandat de arestare preventivă pentru primele 29 de zile, ținând cont de propunerea procurorilor care au subliniat faptul că violatorul, dacă ar fi cercetat în stare de libertate, ar prezenta un real pericol public.

Galațiul cercetează

Grupul Școlar "C.D. Nenițescu" din Brăila este cunoscut de oamenii legii, nu de puține ori aceștia intervenind pentru rezolvarea unor situații-limită. Profesorul Frățilă, directorul-adjunct al liceului, a refuzat să spună dacă George Movileanu este elev al instituției menționate, pe motiv că nu a primit vreo informare de la Poliție. Câțiva elevi, care au dorit să-și păstreze anonimatul, au declarat însă că în liceu se petrec multe lucruri urâte, de neimaginat, iar profesorii sunt preocupați doar de ei. „Venim la școală să învățăm, iar unii profesori mai mult stau pe coridoare decât la ore, să ne predea. Am ajuns să ne rugăm de ei să intre în clasă. Nici nu ați vrea să știți câte se întâmplă la noi în liceu".

Subcomisarul Ștefan Gohoreanu, purtătorul de cuvânt al Inspectoratului Poliției Județene Galați explică succint: "În acest moment se fac cercetări, iar Poliția nu poate face dezvăluiri în cauză".

Indiferența ne costă

Demenți afectați de tonele de pornografie și violență de pe internet s-au mai văzut. Dar dacă debutul violatorilor în serie începe să se petreacă înaintea majoratului (brăileanul a început la 16 ani) – atunci asta seamănă a problemă românească, cu trimitere la starea învățământului, la protecția copilului și la consilierea celor abandonați de părinții prinși de mirajul muncii în Vest.

Trăim constant rușinea abandonării propriilor copii în brațele deceleraților. Și nu ne putem ierta acest lucru. Și nu îl recunoaștem decât dacă ne afectează direct. Între victimă și agresor, glasul nostru, al societății, este mut, ocupat cu lucruri "importante". Dar trebuie să le răspundem fetițelor din cele două orașe cărora le-a fost distrusă copilăria, de ce nu am avut destulă grijă de ele. Pentru că între viol și indiferența publică, numai a doua naște monștri.

Trei ani de chinuri

Pansamentul uitat în abdomen

Dr. Dragoș Teodoru

Bucata de tifon a fost uitată de un chirurg care i-a salvat viața pacientei ≋ Deși avea dureri, femeia a tolerat corpul străin ≋ Rezistență demnă de Cartea Recordurilor

Miercuri seara, în jurul orei 17,00, familia Ginei Balica din Nicorești a telefonat la numărul de urgență 112 și a solicitat ajutorul echipajului unei ambulanțe. Femeia, în vârstă de 33 ani, prezenta dureri abdominale intense și avea starea generală alterată. A fost transportată la Spitalul Municipal din Tecuci, unde, după ce a fost examinată la Primiri Urgențe, s-a decis trimiterea ei direct în sala de operații. Pacienta acuza dureri în dreptul cicatricei unei operații pe care o suferise în urmă cu aproape trei ani. În acest răstimp, durerile au chinuit-o continuu, motiv pentru care a fost consultată de mai mulți medici și a urmat diferite tratamente, însă inutil. În ultima vreme, însă, durerile deveniseră greu de suportat.

„Pacienta a fost operată de către dr. Iurie Grosu și i s-a scos din cavitatea abdominală un textilom, adică o bucată de tifon uitată din greșeală la precedenta intervenție chirurgicală. Evident că durerile erau provocate de reacția de respingere a corpului străin prezent în organism. Este genul de incident intraoperator, care, deși rarisim, se mai întâmplă în cazul intervențiilor chirurgicale realizate în regim de urgență. Or, conform protocolului operator existent în arhiva spitalului, pacienta fusese internată în urgență, cu un diagnostic sever, respectiv pelviperitonită, biosalpings (trompa uterină infectată) și stare septică. Dacă nu s-ar fi intervenit energic, atât cu antibioterapie, cât și chirurgical, decesul ar fi fost iminent. Or, într-o astfel de intervenție, când viața pacientului atârnă de un fir de păr, chirurgul, în acest caz dr. Constantin Teodorescu, este tensionat și se poate întâmpla să nu observe bucata de tifon îmbibată cu sânge. O spun ca explicație, nu ca scuză " - ne-a declarat managerul spitalului, dl dr. Dragoș Teodoru.

Tot de la domnia sa am mai aflat că dr. Teodorescu a fost pensionat la data de 31 decembrie 2007 și că, de la începutul acestui an, nu mai profesează la Spitalul „Anton Cincu".

Ceea ce scoate din comun acest caz este faptul că organismul femeii a reușit să tolereze atâta timp un corp străin. În mod normal, reacția de respingere este mult mai severă. Ar fi fost de așteptat ca, din cauza bucății de tifon uitate în cavitatea abdominală, Gina B. să ajungă a doua oară pe masa de operație tot cu diagnosticul de peritonită. Din fericire însă de astă dată diagnosticul n-a fost la fel de sever, dar asta numai grație rezistenței deosebite a organismului pacientei.

Femeia afirmă că, cel puțin deocamdată, nu intenționează să sesizeze Colegiul Medicilor sau Autoritatea de Sănătate Publică pentru a-l acuza de malpraxis pe doctorul Teodorescu. Ea se declară mulțumită că în sfârșit chinul ei se va încheia.

Marius Mototolea

NECPLUS ULTRA

Doină

(limba română pe viu)

Ion **Zimbru**
redactie@viata-libera.ro

n-aș putea spune că a fost în arcadia
el a fost doar toamnă zăpadă privighetoare și grâu
îmi zicea că trebuie să știu greierii pe de rost
m-a învățat limba română pe viu

după aceea eu băteam la porți de castel
încă mai aveam fricã de cloanțã și zmeu
el bătea șaua și îndrepta obrazul pământului
să nu se împiedice apa în care a plâns dumnezeu

acum tata n-a avut fluier niciodată
tata își azvârle toată încrederea în câine
desenează un fel de linii viitoare prin ogradă
și tot murmură o doină
și-și tot caută în buzunare cartela de pâine

Pentru asocierile fără personalitate juridică

Depunerea declarației 104

25 aprilie 2008 reprezintă termenul-limită pentru depunerea, pe trimestrul I, a formularului 104 "Declarație privind distribuirea între asociați a veniturilor și cheltuielilor". Formularul se completează pentru asocierile fără personalitate juridică dintre persoanele juridice străine și persoanele fizice nerezidente care desfășoară activități în România, precum și pentru asocierile fără personalitate juridică dintre persoane fizice rezidente și persoane juridice române, pentru veniturile realizate atât în România, cât și în străinătate.

Declarația se depune trimestrial, **până la data de 25 inclusiv a primei luni din trimestrul următor**, de către asociatul desemnat prin contract pentru îndeplinirea obligațiilor ce îi revin fiecărui asociat, la organul fiscal **în a cărui evidență fiscală asocierea este înregistrată fiscal**. În cazul asocierilor care, potrivit legii, **nu au** obligația înregistrării fiscale, declarația se depune la organul fiscal unde este înregistrată persoana desemnată să îndeplinească obligațiile fiscale pentru fiecare asociat.

Formularul se depune, în format electronic, însoțit de formularul pe hârtie, semnat și ștampilat, la organul fiscal competent. Depunerea cu întârziere a formularului 104 constituie contravenție și se sancționează cu amendă contravențională, conform legii.

S.A.T.

Din ciclul „Tai, dar știu ce tai?"

Atenție, Dorel!

„Atenție, Dorel!" este anunțul care ar trebui pus în preajma oricărui șantier în lucru din Galați. Nu e nicio glumă, pentru că situația cu celebrul Dorel din reclame, care lasă un întreg cartier fără lumină, a început să fie din ce în ce mai actuală. De vină este, probabil, entuziasmul cu care își fac treaba muncitorii români din construcții, care nu-și îngăduie nicio clipă de răgaz în cele opt ore de lucru și nici nu se întreabă măcar dacă e bine să sape acolo unde sapă. Sau faptul că sapă fiecare cum îl taie capul în acest oraș?

Ieri, în jurul orei 11,00, o pană a lăsat fără curent tot centrul Galațiului. „Avaria s-a produs lângă magazinul Praktiker, unde este un șantier în lucru. Acolo a fost tăiat din greșeală un cablu de alimentare de 20 kV, lucru care a afectat toată zona centrală a orașului. A durat mai mult de jumătate de oră până echipele noastre au remediat avaria", ne-a declarat directorul Electrica Galați, Iulian Aramă, care ne-a avertizat că „astfel de întreruperi se mai pot produce", dacă muncitorii sunt în continuare la fel de… entuziaști. Noi sperăm să nu fie cazul.

Directorul Iulian Aramă ne-a mai spus că Electrica va cere, pe cale legală, daune împotriva celor vinovați de avaria produsă ieri. Pe consumatori cine îi despăgubește?

Cristinel Luca

O rachetă israeliană şi-a greşit ţinta

Jurnalist ucis în Gaza

Un jurnalist al agenţei de presă britanice Reuters a fost ucis, într-un atac cu rachete desfăşurat de Israel în Fâşia Gaza, au declarat surse medicale şi martorii oculari. O rachetă israeliană, ce viza un vehicul în centrul teritoriului palestinian, a lovit un jeep în care se afla Fadel Chanaa, un cameraman în vârstă de 25 ani, au declarat martorii oculari.

Grav rănit, jurnalistul a fost dus la spital unde a decedat la scurt timp, a precizat dr. Moawiya Hassanine, şeful serviciilor de urgenţă din Fâşia Gaza. Alte 16 persoane au fost ucise în atac.

Anunţ la Strasbourg

Iulia Timoşenko nu demisionează

Premierul ucrainean Iulia Timoşenko a exclus posibilitatea unei demisii, în pofida tensiunilor din ce în ce mai intense cu preşedinţia. "Niciun funcţionar nu va vedea demisia mea", a declarat aceasta, cu ocazia unei vizite la Strasbourg. "Sunt responsabilă de ceea ce se întâmplă în ţară. Amintiţi-vă în ce stadiu a preluat guvernul nostru Ucraina! Acest lucru înseamnă că nu ne putem abandona în niciun caz misiunea ", a explicat premierul.

www.viata-libera.ro

Pentru ineficienţă

Meglena Kuneva critică Bulgaria

Comisarul european de origine bulgară, Meglena Kuneva, a criticat dur administraţia din ţara sa şi a cerut autorităţilor de la Sofia să implementeze reformele "utilizând" mai bine şi mai eficient capitalul uman de care dispun. Comisarul pentru Protecţia Consumatorului a declarat că ţara sa nu utilizează eficient forţa de muncă tânără şi educată. Aceasta a exemplificat situaţia cu ajutorul experţilor bulgari care au fost trimişi la Comisia Europeană şi care nu ar primi decât funcţii de "experţi juniori" dacă ar decide să revină vreodată în ţară. "Dacă administraţia îi vrea, desigur. Dacă nu sunt prea furioşi pentru că au fost la Bruxelles şi nu vor încheia contractele pe care le au", a mai spus comisarul. Kuneva crede că tinerii ar trebui integraţi în sistemul administrativ imediat după ce revin "pentru ca (Bulgaria) să aibă proiecte mai bune, deoarece oamenii aceştia ştiu cum stau lucrurile aici (la Bruxelles)". "Atitudinea faţă de oamenii care pot şi toleranţa pentru cei care nu pot este egală," a declarat comisarul, care a lucrat 13 ani în administraţia bulgară înainte de a deveni ministru.

Zeci de victime

Masacru în nordul Irakului

Cel puţin 45 de persoane au fost ucise şi alte câteva zeci rănite, într-un atentat sinucigaş comis ieri, în timpul unei ceremonii de comemorare a doi militanţi, într-un sat situat în nordul Irakului. Căpitanul Abdallah Jassem, din cadrul poliţiei locale, a precizat că un atacator sinucigaş a activat explozibilul în jurul orei locale 11.00 (11.00, ora României), în mijlocul mulţimii adunate la comemorare, în satul sunnit.

Pentru atitudinea faţă de separatişti

Georgia atenţionează Rusia

Georgia a cerut, ieri, Rusiei să anuleze toate deciziile care îi încalcă suveranitatea, după ce Moscova a anunţat că intenţionează să stabilească relaţii strânse cu cele două regiuni separatiste georgiene. "Cerem Rusiei să anuleze toate deciziile care încalcă suveranitatea Georgiei", a declarat preşedintele georgian, Mihail Saakaşvili, într-o şedinţă a Guvernului de la Tbilisi, după ce Moscova anunţa, acum două zile, că intenţionează să stabilească relaţii strânse cu autorităţile din Abhazia şi Osetia de Sud, care şi-au proclamat independenţa faţă de Georgia la începutul anilor 1990.

Are aproape 10.000 de ani

Cel mai bătrân copac din lume

Cel mai bătrân copac din lume, un brad în vârstă de 9.550 de ani, a fost descoperit în Suedia, a anunţat Universitatea din Umeaa. "A fost o mare surpriză pentru noi, pentru că ştiam că acest tip de brad a apărut mai târziu în zonă", a spus profesorul Leif Kullman, care face parte din echipa de cercetători de la Universitate. Anterior, oamenii de ştiinţă estimau că cei mai bătrâni arbori - brazi - au între 4.000 şi 5.000 de ani şi se află în America de Nord.

UE nu divulgă informaţii în schimbul vizelor

Acces limitat la datele Schengen

Uniunea Europeană nu va oferi Statelor Unite acces nelimitat la informaţiile personale obţinute în cadrul controalelor de la frontierele sale, în schimbul posibilităţii cetăţenilor săi de a călători fără vize peste Atlantic, a declarat, joi, un reprezentant al Comisia Europeană.

"Pot să vă asigur că nu va exista un acces generalizat la datele Schengen", spaţiul comun fără frontiere interioare, instaurat între 24 de ţări europene, a declarat Jonathan Faull, directorul general al serviciilor CE, care se ocupă de Justiţie şi Afaceri Interne. "Nici un stat membru nu este autorizat să ofere acces la aceste informaţii şi dacă o va face, acest lucru va fi ilegal", a avertizat acesta. SUA şi statele UE au fost informate asupra acestei reglementări şi "pornim de la ipoteza că statele membre respectă legea", a subliniat el.

Subiectul se află pe ordinea de zi a întâlnirii de astăzi a miniştrilor UE ai Justiţiei şi Internelor, la Luxemburg. Aceştia trebuie să îşi dea acordul privind un mandat de negociere care să autorizeze CE să negocieze cu Washingtonul privind anumite condiţii de acces la sistemul american de eliminare a vizelor.

Accesul la informaţiile strânse de statele membre UE de la cetăţenii lor şi ai celor care solicită vize sau azil constituie o problemă puternic disputată între Statele Unite şi Uniunea Europeană. Washingtonul negociază în prezent eliminarea vizelor pentru cetăţenii a 12 dintre statele membre UE, printre care Grecia şi alte unsprezece state, majoritatea foste comuniste, care au aderat la UE în 2004.Administraţia americană negociază separat cu acestea şi a semnat deja protocoale de acord cu şase dintre ele - Cehia, Letonia, Estonia, Lituania, Ungaria şi Slovacia -, dar acestea nu au încă valoare juridică, potrivit Comisiei Europene.

Preşedintele Bush şi suveranul Pontif

Rugă pentru familia creştină

Papa Benedict al XVI-lea s-a rugat "pentru familie" împreună George W. Bush şi soţia sa, la încheierea unei întrevederi din Biroul Oval. Potrivit unui comunicat comun al Casei Albe şi Vaticanului, discuţia a vizat, în special, probleme legate de "apărarea şi protejarea vieţii, căsătoria şi familia". Papa Benedict al XVI-lea apără cu fermitate familia fondată prin căsătoria indisolubilă dintre un bărbat şi o femeie şi denunţă orice uniune liberă, dar şi divorţul şi căsătoria dintre homosexuali.

Suveranul Pontif a recunoscut, însă, în faţa episcopilor din Statele Unite, că scandalul preoţilor pedofili americani a fost "foarte prost gestionat", dar a criticat, de asemenea, "pornografia" şi "violenţa" omniprezente în societatea americană. Acest scandal este un motiv de "ruşine profundă" şi de "suferinţe enorme" pentru Biserica Catolică, a subliniat Papa, adăugând că "atenţia şi compasiunea acordată victimelor" trebuia să fie o prioritate. Scandalul abuzurilor sexuale asupra minorilor, declanşate treptat începând cu anul 2002, implică peste 4.000 de preoţi, din totalul de 45.000, victimele acuzându-i, de asemenea, şi pe episcopi că au închis ochii la aceste fapte pentru a-i proteja pe vinovaţi.

Rezoluţie a Camerei Reprezentanţilor

SUA negociază datoriile ţărilor sărace

Camera americană a Reprezentanţilor a aprobat o rezoluţie prin care anulează datoriile unora dintre cele mai sărace ţări din lume. Introdusă iniţial în 2007, măsura constituie primul pas într-un proces care va conduce la anularea datoriilor externe pentru încă 24 din ţările cele mai sărace ale lumii. Chiar dacă rezoluţia nu şterge automat datoriile, ea permite administraţiei SUA să negocieze cu Banca Mondială şi Fondul Monetar Internaţional datoriile ţărilor sărace care încearcă să întrunească condiţiile stabilite prin Obiectivele de Dezvoltare ale Mileniului. Proiectul stabilit de ONU în 2000 prevede reducerea semnificativă a sărăciei, foametei, mortalităţii infantile şi materne până în anul 2015.

În virtutea rezoluţiei Camerei Reprezentanţilor, principalele ţări care ar beneficia imediat de nouă măsurăsunt : Insulele Capului Verde, Kenya, Lesotho, Georgia, R.Moldova, Mongolia, Samoa, Vanuatu şi Vietnam. Alte ţări vor beneficia ulterior de facilităţi dacă vor continua aplicarea reformelor: Zimbabwe, Angola, Djibouti, Nigeria, Bangladesh, Birmania şi Cambodgia.

Trăsnaia ZILEI

Hoţ bun, dar cu ghinion

La trei zile după ce furase o colecţie de monede rare, un hoţ din Germania le-a dus la bancă, pentru a le depozita în siguranţă şi i le-a încredinţat chiar celui de la care le furase. „Nu cred că hoţul se aştepta la una ca asta" a spus angajatul băncii din Dortmund. La scurt timp după ce hoţul şi-a depozitat preţioasa colecţie la bancă, angajatul şi-a recuperat colecţia care valorează în jur de 50.000 de euro şi care îi fusese sustrasă din casă. Poliţia l-a identificat pe hoţul de 36 de ani şi a luat în custodie, de la acesta, o mulţime de alte bunuri furate.

Părintele evoluţionismului are site

Lucrările lui Darwin, online

O primă parte din miile de documente scrise de şi despre Charles Darwin, care oferă o perspectivă nouă asupra vieţii celebrului naturalist care a fondat teoria evoluţionistă, a fost postată pentru prima dată pe internet. Arhiva online despre Darwin este atât de vastă încât este nevoie de o perioadă de două luni pentru a fi vizionată toată, dacă este descărcată la viteza de o imagine pe minut, potrivit iniţiatorilor proiectului, printre care se numără şi Universitatea din Cambridge. Baza de date cuprinde, printre altele, scrisori pe care le-a primit sau expediat Darwin, operele sale complete, note, o autobiografie, fotografii etc. Multe alte lucrări vor fi adăugate pe parcursul următorilor ani. Arhiva se găseşte la adresa de internet http://darwin-online.org.uk.

Afganistan

Container interceptat de talibani

Forţa Internaţională de Asistenţă pentru Securitate în Afganistan (ISAF) a recunoscut că unul din elicopterele sale a lansat într-un loc greşit un container cu muniţie grea, despre care presa susţine că a fost recuperat de talibani. Presa afgană acuză NATO că aprovizionează cu armament insurgenţii fundamentalişti pe care ar trebui să-i combată, după ce s-a aflat că un container cu muniţie a fost paraşutat într-o regiune muntoasă din provincia Zabul (sud-est), la frontiera cu Pakistanul. "Acuzaţiile sunt total false. Containerul conţinea gloanţe calibrul 7,62 milimetri, grenade, alimente şi apă. Nu conţinea arme", se arată într-un comunicat al ISAF. "Un elicopter privat închiriat de o unitate a ISAF avea misiunea de a alimenta un post al poliţiei afgane situat într-o zonă muntoasă. Din nefericire, din cauza unei erori umane, containerul a fost paraşutat într-o altă zonă", mai precizează ISAF.

Ţara Bascilor

Poliţişti răniţi într-o explozie

O explozie produsă, ieri, în oraşul Bilbao din Ţara Bascilor, în nordul Spaniei, s-a soldat cu rănirea a şapte poliţişti. Bomba era ascunsă într-o geantă şi a explodat în afara sediului unui partid politic din Bilbao. Poliţiştii răniţi creaseră un perimetru de securitate în zonă, în urma unui telefon de avertizare al organizaţiei separatiste ETA. Dispozitivul a explodat la ora locală 6.00, la o jumătate de oră după ce un anonim a anunţat plasarea bombei şi a revendicat atacul în numele ETA, a precizat o purtătoarea de cuvânt a poliţiei. Doi dintre poliţişti au suferit traume acustice din cauza deflagraţiei, iar altul a suferit răni a căror amploare nu a fost determinată. Bomba fusese plasată în apropierea unui sediu al Partidului Socialist, aflat la guvernare în Spania.

Chişinău

Despăgubiri după tragedia aviatică

Guvernul moldovean va oferi familiilor celor opt victime ale accidentului aviatic produs acum o săptămână pe Aeroportul din Chişinău despăgubiri în valoare de circa circa 6.500 lei. Chişinăul va suporta şi costurile transportării corpurilor neînsufleţite în Ucraina. Sumele de bani trebuie să ajungă la familiile victimelor la sfârşitul de săptămânii, potrivit dispoziţiilor date de premierul moldovean, Zinaida Greceanîi.

pagină realizată de
Gabriel **Kolbay**
surse: Mediafax, Click News

After **Ziua**

After **Ziua**

ANALIZĂ

Gură mare!

Victor **Cilincă**
victor@viata-libera.ro

În 2002, democratul Jimmy Carter primea Premiul Nobel pentru Pace, mai ales drept recompensă, oferită cu întârziere, pentru succesul, chiar dacă vremelnic, al reducerii tensiunilor în Orientul Mijlociu. Era un mod european de a bate obrazul lui George W. Bush, care îşi făcea treabă în Irak… Dacă din opoziţia democrată a republicanului Bush a venit un Al Gore, cu premiatul său film „Fahrenheit 9/11", nu putea lipsi acum Carter, cel care toamna trecută declara că SUA torturează deţinuţii suspecţi de terorism, încălcând cele mai elementare drepturi ale omului. "Nu cred. O ştiu!" – declarase atunci el CNN-ului.

Între timp, fostul preşedinte irită Tel Avivul, partener tradiţional al administraţiilor americane. Mai întâi o carte controversată: "PALESTINE – Peace not apartheid", în care acuză Israelul pentru tratamentele aplicate palestinienilor din teritoriile de sub administrarea sa. Şi acum, un gest simbolic: un sărut (de fapt, două), irită ca niciodată autorităţile israeliene. Carter a îmbrăţişat, la o recepţie din Cisiordania, pe fostul premier al Palestinei, Nasser Shaer, membru Hamas. Organizaţia este considerată de SUA, Israel şi UE una teroristă! Dar poate a fost modul lui Carter de a protesta împotriva deciziei guvernului israelian de a nu-l lăsa să o facă din nou pe negociatorul cu cei din Hamas, în teritoriile controlate de israelieni... Gruparea nu era consultată, ceea ce închidea din start orice negociere, dar israelienii îşi amintesc probabil cum s-au lăsat convinşi, în 1978, la negocierile de la Camp David, conduse de Carter. Căci Carter a recunoscut, la multă vreme după încetarea mandatului, că, dacă ar fi fost el în Guvernul de la Tel Aviv, n-ar fi făcut concesiile teritoriale pe care Israelul le-a acceptat atunci, la îndemnul preşedintelui american…

Trebuie să ţinem însă cont că fostul preşedinte a luat de multe ori decizii dure. Omul care a creat Departamentul Energie al USA, a pus panouri solare pe Casa Albă, termostate în clădirile oficiale, a lăsat bugetarii să tremure puţin peste 18 grade Celsius, a ţinut stinse iluminaţia festivă de Crăciun doi ani la rând, numai să-i convingă pe americani să economisească energia! Tot el i-a luat apărarea, post factum, preşedintelui (republican!) Nixon, „demolat" după afacerea Watergate. Carter recunoscând că aşa ceva n-ar fi trebuit să se întâmple – crearea unui precedent în a scoate din joc preşedinţii SUA.

Pe de altă parte, administraţia americană s-a deprins cu ideea că are duşmani guralivi nu prin ţări arabe, ci chiar printre foşti membri marcanţi ai administraţiei, care au gura mai mare decât ben Laden…

Concert la „Nae Leonard"

Muzică pentru suflet, de la seminariști

Sala Teatrului Muzical „Nae Leonard" a găzduit aseară un concert de muzică religioasă cu titlul „Iată, a venit prin Cruce bucurie la toată lumea". Pe scenă au urcat Corul Seminarului Teologic „Sfântul Andrei" din Galați și corul Teatrului Muzical alături de cel al Slujitorilor și Cântăreților Bisericești ai Catedralei. După spectacolul desfășurat în regia și sub conducerea muzicală a prof. dr. Eugen Dan Drăgoi, credincioșii au fost invitați la un pelerinaj până la Catredrala Episcopală, menit să le amintească tuturor celor prezenți de momentul Întâmpinării Domnului.

Gabriel Kolbay

Intrarea Domnului în Ierusalim

Floriile, praznicul bucuriei

Gabriel **Kolbay**

În ultima duminică din postul Sfintelor Paști, creștinii prăznuiesc Intrarea Domnului în Ierusalim, sărbătoare numită, popular, și Duminica Floriilor. Sfânta Scriptură spune că în anul 33, în ultima duminică dinaintea Săptămânii Patimilor, Mântuitorul venea din Betania, unde îl înviase din morți pe Lazăr, spre Ierusalim. La intrarea în cetate, mulțimile de evrei îl primesc pe Hristos ca pe un împărat, cu ramuri de finic, strigând „Osana, binecuvântat fie Cel care vine întru numele Domnului, Împăratul lui Israel". Peste doar câteva zile, însă, miercuri și joi, aceeași mulțime avea să îi strige lui Pilat din Pont „Ia-L, ia-L, răstignește-L".

Praznicul Floriilor este, pentru creștini, ultimul prilej de bucurie până la sărbătoarea Învierii. Ca și la ziua Sfântului Gheorghe, credincioșii ortodocși iau de la biserică ramuri sfințite de salcie, pe care le pun apoi la uși, pentru sănătate. Preotul Ionel Ostache, asistent universitar la Facultatea de Teologie din Galați, ne-a spus că bucuria sărbătorii nu vine, totuși, doar din aceste tradiții, ci, mai ales, din felul în care fiecare creștin îl primește pe Domnul Hristos în Ierusalimul propriei ființe. „La nivel național, sau la nivel panortodox, praznicul Floriilor sau Intrarea Domnului în Ierusalim este o sărbătoare a primăverii și bucuriei, de aceea, creștinii fac pelerinaje și iau ramuri de salcie, asemeni locuitorilor care L-au întâmpinat pe Iisus cu ramuri de finic. Așa cum oamenii L-au primit atunci, cu bucurie, pe Mântuitorul, tot așa noi, credincioșii, se cuvine să-L primim pe Hristos în inima și în sufletul nostru, să-L întâmpinăm cu aceeași bucurie, nu doar cu ramuri de salcie și ramuri de finic ci și cu ramurile credinței, ale dragostei, ale nădejdii și mai ales ale faptelor bune. Ierusalimul îl putem transfera în inima și în sufletul nostru și acolo îl putem primi pe Hristos, spunând «Osana». Iar după ce l-am primit pe Mântuitorul, prin Sfintele Taine, este bine să nu facem ca iudeii care peste doar câteva zile vor renunța la Hristos."

Pentru că praznicul este unul împărătesc, Biserica Ortodoxă dezleagă, în această zi, la pește, vin și untdelemn. Zilele care urmează Duminicii Floriilor, numită și a Stâlparilor, sunt marcate, însă, de un post mult mai aspru, prin care credincioșii se pregătesc cum se cuvine pentru cea mai mare sărbătoare a ortodoxiei – Învierea Domnului.

Învierea lui Lazăr în Betania

În ajunul Intrării Sale în Ierusalim, Mântuitorul este chemat în Betania de Marta și Maria, surorile lui Lazăr, în casa cărora Hristos fusese găzduit de câteva ori în anii Săi de activitate publică. Cele două îl cheamă pe Mântuitor pentru că, deși Lazăr murise de patru zile, iar trupul lui fusese deja așezat în mormânt, ele nu se puteau obișnui cu lipsa acestuia. Ajuns în Betania, Iisus săvârșește una dintre cele mai mari minuni văzute vreodată de evrei: îl învie din morți pe Lazăr. După miracol, mulți evrei îl vor urma pe Hristos, spre nemulțumirea fariseilor și cărturarilor care doreau să Îl ducă spre pierzanie.

Credinţă și tradiţie

Obiceiuri în prag de Florii

- Fetele care au purtat mărțișor în piept de la 1 Martie îl scot acum și fie îl dau pe o apă, fie îl agață într-un pom înflorit.
- Sâmbătă seara, în ajun de Florii, fetele din zona Banatului și Transilvaniei puneau o oglindă, alături de o cămașă curată, sub un păr altoit. Obiectele erau lăsate acolo peste noapte și luate abia a doua zi, la răsăritul soarelui. Oglinda era folosită apoi, peste an, la farmecele de dragoste și sănătate.
- Înaintea duminicii, femeile fac tot felul de bunătăți la cuptor, plăcinte, în special, pe care le împart săracilor cu ocazia Moșilor de Florii.
- Creștinii curăță mormitele moșilor lor și le împodobesc cu ramuri de salcâm.
- În ajun se fac pomeniri pentru odihna sufletelor celor mutați la Domnul.

Superstiții în jurul sărbătorii Floriilor

- În Duminica Floriilor, se umplea un ciubăr cu flori, care urmau să fie folosite la decorarea ouălor de Paști.
- Se spune că celui care se împărtășește în Duminica Floriilor i se îndeplinește orice dorință pe care și-a pus-o în gând pe când se apropia de preot.
- Despre cei care se spală pe cap de Florii, se spunea că vor albi ca pomii. Rareori se dădea „dezlegare" la spălat, dar numai cu apă descântată.
- Bătrânii spun că vremea din ziua de Florii se va repeta în ziua de Paști.
- Gospodarii pun în nutrețul vitelor câteva ramuri de salcie, pentru ca acestea să crească sănătose tot anul.
- Pomii fructiferi și butucii de vie sunt împodobiți pentru a da rod bogat.

Obiceiuri păgâne de Florii

- Denumirea populară a sărbătorii „Florii" vine de la numele zeității romane a florilor - Flora.
- În vreme de furtună, se pun pe foc muguri de la ramurile de salcie culese la Florii, pentru a împrăștia norii și grindina.
- Apicultorii își înconjoară stupii cu ramuri de salcie în ziua Floriilor, iar țăranii îngroapă sub brazdă mugurii de pe ramuri, convinși că aceștia au puteri miraculoase.

Culese de Gabriel Kolbay

Pentru sufletul dumneavoastră

Pelerinaj în Țara Sfântă

Parohia Înălțarea Domnului din Galați, în colaborare cu „Partener Tour" organizează în perioada 15-22 mai un pelerinaj în Israel. Credincioșii care vor să ajungă în Țara Sfântă vor avea astfel posibilitatea de a vedea localitățile Betleem, Ierusalim, Ierihon, Nazaret, Capernaum,Tiberias,Haifa, Tel Aviv dar, ceea ce este mai important, și obiective religioase precum: Biserica Nașterii Domnului, Mormântul Sfânt, Grădina Ghetsimani, Mănăstirile Sf. Gheorghe Hozevitul, Sf. Gherasim de la Iordan, Sf. Sava, Biserica Sf. Ioan Botezătorul, Biserica Buneivestiri, Muntele Fericirilor, Muntele Tabor, Mormântul regelui David, Zidul Plângerii și altele. După sărbătoarea Sfântă de Paște, un astfel de pelerinaj poate completa fericit bucuria pe care credința o aduce în sufletele noastre și reprezintă o șansă unică de a păși pe pământul sfânt.

Cei care își doresc participarea la călătoria credinței le recomandăm să ia relații la telefon: 0749.182.855 sau 0336 105 602.

A.N.

Grecia

Lacarna, al doilea mormânt al lui Lazăr

Peste mormântul lui Lazăr din orașul Lacarna (Grecia), s-a construit o biserică în secolul al IX-lea. Acest prim locaș a avut mult de suferit de pe urma ocupației otomane, dar a fost reconstruit după mai bine de jumătate de secol. Tradiția grecească spune că Lazăr, după ce a fost înviat, a plecat în Cipru, unde a slujit ca episcop încă 30 de ani. În Lacarna se găsește, deci, al doilea și ultimul mormânt al lui Lazăr, diferit de cel din Betania, din care îl ridicase Mântuitorul. În biserică se află o icoană înfățișând Învierea lui Lazăr, veche de peste 400 de ani, care este purtată în fiecare an în procesiune prin oraș, cu opt zile înainte de Paști.

Gabriel Kolbay

Aproape de noi

Tihna din Dobrogea

Cine a pășit până acum pe pământ dobrogean, doar ca să ajungă la stațiunile de pe litoral, nu știe câte are de pierdut. La numai câțiva zeci de kilometri depărtare de orașul nostru îmbâcsit își trăiește tihnit viața o cu totul altă lume. La orice pas, în podișurile din Dobrogea întâlnești o mănăstire sau ruinele unui fost locaș de cult vechi de sute de ani, moschei, schituri, moaștele vreunui martir, o fortăreață uitată de lume ori un muzeu în cel mai pricăjit sătuc. Vă invităm să vă opriți la câteva dintre ele, dacă nu ați făcut-o deja. Veți descoperi cum și-au dat mâna în acest loc natura, istoria și diversitatea etnică.

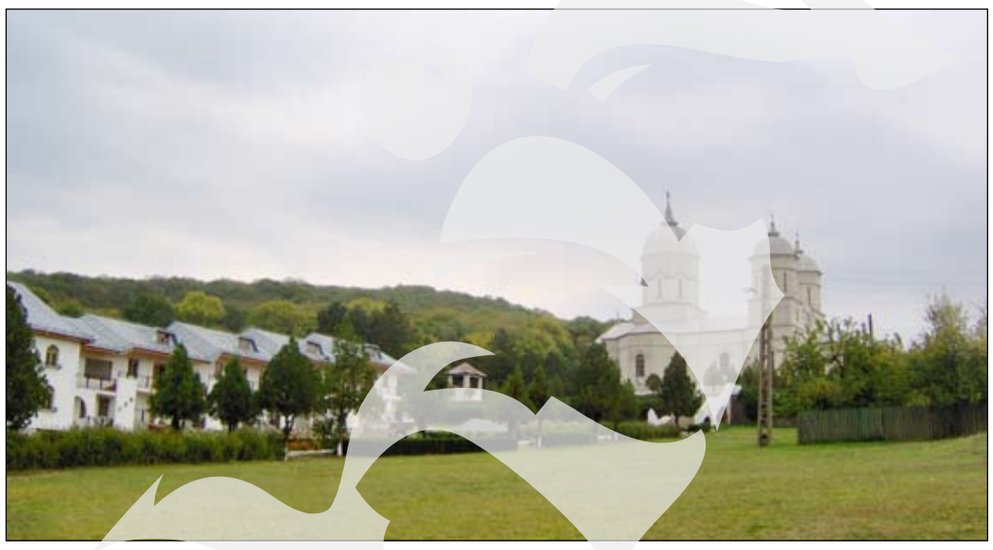

Platoul verde de lângă Mănăstirea Celic Dere

Turnurile Enisalei au câțiva metri grosime

Mănăstirea Cocoș, lângă pădurea de tei

Poate cea mai cunoscută dintre toate locașurile din zonă, Mănăstirea Cocoș este prima la care ar trebui să vă opriți dacă veniți dinspre Galați. Dincolo de turnul cu clopotniță de la poarta de acces, dincolo de zidurile ca de cetățuie ale mănăstirii, te întâmpină o grădină îngrijită cu mare migală. Răgazul de doar o clipă pe o bancă din curte vă transmite din energia locului. Trebuie să știți că la Cocoș se află moaștele celor patru martiri creștini, Zoticos, Attalos, Kamasis si Filippos, găsiți în bazilica de la Niculițel. De altfel, următoarea oprire poate fi chiar la muzeul din Niculițel, unde se conservă, în forma în care a fost descoperită, bazilica paleocreștină și cripta sa.

˝Pârâul de oțel˝

Mănăstirea de maici Celic Dere (care înseamnă „pârâu de oțel") și-a luat numele de la râul pe malul căruia de află. Construită pe un deal ceva mai scund, o vezi de departe; platoul verde de sub ea te invită la odihnă înainte de a începe să urci scările ce duc la lăcașul de cult. Micul muzeu de lângă mănăstire găzduiește o colecție de artă veche bisericească – obiecte de cult, icoane din vremuri imemoriale, biblii și documente rare, unele chiar din secolul al XVII-lea. Nu vă sfiiți când vreo bătrânică vă cere ceva de pomană chiar înainte de a intra la muzeu; considerați-o ca o taxă locală de vizitare.

Enisala, cetatea fără cavaleri

Dacă tot ajungeți în regiune, nu ar trebui să ocoliți zona din apropierea orașului Babadag. Situată în sud-estul acestuia, cetatea cu elemente gotice Enisala străjuia odată la malul lacurilor Razelm și Babadag, pe când erau unite. Ridicată, cel mai probabil, în ultima parte a secolului al XIII-lea, de către genovezi, Enisala a fost cucerită de turci, iar de la plecarea lor a rămas părăsită. Drumul până la fosta cetate, cocoțată pe un promontoriu, e puțin anevoios, dar merită străbătut numai ca să atingeți piatra de acum câteva secole, năpădită de vegetație proaspătă. Ca să nu mai vorbim de peisajul care vi se întinde la picioare: jumătate din Dobrogea, pe de o parte, lacul Razelm, de cealaltă parte. În sătucul din apropiere un lipovean și-a făcut muzeu din casă. Veți găsi aici o altfel de „Vatră cu dor" de la Șivița, specifică locului.

Enisala nu e decât una dintre cetățile dobrogene. Argamum, Dunavățu de Jos, Hamlyris, ca să nu mai vorbim de cea atât de apropiată de malul Dunării, Dinogeția, sunt atâtea alte puncte de oprire. Nu aveți însă timpul necesar să le vedeți pe toate într-o singură zi. Dintre mănăstiri, vă puteți opri, la întoarcere, ca să nu reluați traseul inițial, la mănăstirea Saon. Totul este să vă acordați o zi pentru excursia-pelerinaj în Dobrogea, locul unde, așa cum se spune, cele mai noi pământuri, cele din Deltă, se îmbină cu cele mai vechi, din Munții Măcinului.

Text și foto: Cristina S.Carp

100 euro pentru cărţi

Dacă nu ceri, nu ți se dă

Deși, cel mai probabil, cadrele didactice beneficiare ale celor 100 de euro pentru cărți au depus cererile la secretariatele școlilor, mai puțin de jumătate dintre instituțiile de învățământ au înaintat solicitările și la Inspectoratul Școlar Județean. „Pentru a deschide liniile de finanțare, toate școlile trebuie să ne trimită exact sumele pe care le solicită", a explicat conducerea inspectoratului de ce profesorii titulari nu își pot încă deconta contravaloarea materialelor didactice cumpărate sau pe care urmează să le achiziționeze.

C.S.Carp

O mașină în două cărucioare

O patrulă a Secției 1 Poliție i-a prins miercuri, la ora 9,30, pe gălățenii Nicu P., de 28 ani și Crinu C., de 27 ani, care transportau cu două cărucioare piese auto în greutate de 350 de kilograme, provenite din dezmembrarea unei mașini. Piesele fuseseră furate de cei doi în noaptea de marți spre miercuri, din curtea lui Virgil D., de 72 ani. Paguba în valoare de 250 lei a fost recuperată și returnată proprietarului, iar făptașii sunt cercetați de Secția 1, în libertate, pentru furt calificat.

Elena Parapiru

www.viata-libera.ro

Viața la fața locului

La umbra liliacului în floare

Peştele nostru, cel de Florii...

Ieftin, ca scrumbia · Babuşca se sacrificã · Pe valul cel mai înalt - nisetrul · Verdele însoţitor · Mãmãliga de Rãdeşti · Ia lãmâia, neamule!

Ion **Manea**
redactie@viata-libera.ro

Macroul proaspăt se vinde la 16,5 lei kilogramul

Vin Floriile! Iisus intră în Ierusalim, întâmpinat cu ramuri de măslin, iar Florinii, Florinele, Vioreii, Viorelele, Cameliile noastre se pregătesc pentru marea sărbătoare creștină. Dezlegarea la pește mută fundamental interesul cumpărătorilor spre pescării, chiar dacă popasul la tarabele cu legume, zarzavaturi și verdețuri este și el obligatoriu pentru garnituri, sosuri și salate. Dar mai întâi peștele și, cu prioritate, scrumbia…

În Piața Centrală, prețul kilogramului de scrumbie pare rezonabil, peștele preferat al Floriilor vânzându-se începând cu 11,50 lei și terminând cu 12,50 lei. Nec plus ultra, cum zice Ion Zimbru… Scrumbia de Dunăre este peste tot, dar nu singură. O însoțește, concurențial, crapul, mai mare sau mai mic, cu prețuri pornind de la 12,00 la 15,00 lei kilogramul. Popularul caras este mult mai accesibil: 6,50 lei kilogramul, iar, și mai ieftină, plătica se vinde cu cinci lei kilogramul. Se mai poate cumpăra novac, cu șapte lei kilogramul, iar, la cel mai ieftin pește se „sacrifică" babușca, cu doar 3,50 lei kilogramul. Cât despre cel mai scump pește ce ar putea posi pe masa de duminică, o „nominalizare" de top: nisetrul, cu 40 de lei kilogramul… Nu e de neglijat nici șalăul, la 15 lei kilogramul, macroul proaspăt, cu 16,50 lei kilogramul, ca să nu mai vorbim de peștele procesat, curățat, spălat și tranșat, numai bun de pus pe grătarul Floriilor. Puteți alege între pană de somn – 28 de lei kilogramul, file șalău – 30 de lei kilogramul, sau file de novac – 14 lei kilogramul.

În galantare, pește pentru toate buzunarele

Și ca decor, liliacul...

Platourile, orice pește ar găzdui, n-ar impresiona cu adevărat dacă n-ar încorpora verdele și roșul legumelor și verdețurilor de sezon. Salata verde se vinde cu un leu bucata, ceapa verde și usturoiul verde, cu un leu legătura, iar mărarul și pătrunjelul cu 50 de bani legătura. Doar leușteanul pentru ciorba de pește costă dublu, un leu legătura… Șteviа și loboda, doar 50 de bani pe legătură… Ridichile de lună se mai vând cu leul și legătura, dar cei mai mulți negustori de roșu crud le vând la kilogram – patru lei unul. Castraveții noi au coborât la șase lei kilogramul, iar roșiile de import au prețuri între cinci și șase lei kilogramul. Pe lângă pește, este de mare preț – și la propriu și la figurat – lămâia. Cea din Turcia costă 6,30 lei kilogramul, cea din Argentina, 6,49 lei kilogramul, iar cele din Italia și Spania, 6,50 lei kilogram. Ar mai fi de spus că, pentru mămăliga însoțitoare, vă recomandăm mălai de Rădești, la doi lei kilogramul, simplu și gata cernut și la 2,50 lei kilogramul, grisat sau „extra". Poftă bună! Și un decor de Florii – liliacul ce-a-nflorit din nou... Dimineața, era doi lei buchetul, spre prânz, coborâse la un leu. De Florii, va fi peste tot…

Foto: Ion Manea

În trei luni

1782 de firme ″călcate″ de Finanțe

- **Inspectorii au recuperat cu acest prilej circa 13 (!) milioane de euro**
- **23 de patroni s-au ales cu dosare penale**

În trimestrul I din 2008, Inspecția Fiscală din cadrul DGFP Galați a făcut un număr de 1.782 verificări fiscale, din care 44 inspecții fiscale generale, 145 inspecții fiscale parțiale și 1.593 inspecții fiscale operative. În acest context, a fost atrasă suplimentar la bugetul statului suma totală de 46.961.000 lei (vreo 13 milioane de euro), din care: 24.240.000 lei diferențe de impozite și taxe stabilite; 8.862.000 lei penalități și majorări; 329.000 lei amenzi aplicate; 13.530.000 lei TVA fără drept de rambursare. De remarcat că s-a atins deja, în numai trei luni, 65 la sută din totalul sumelor stabilite suplimentar pe întreg anul 2007!

Iată ce deficiențe s-au constatat la firmele gălățene „călcate" de inspectorii fiscali: aplicarea necorespunzătoare a măsurilor de simplificare a firmelor din construcții, nedeclararea corectă a bazei impozabile, lipsa documentelor justificative aferente operațiunilor de export și deducerea de cheltuieli ce nu au legătură cu activitatea economică.

Un număr de 27 de contribuabili au fost declarați inactivi în conformitate cu prevederile Ordinului Președintelui ANAF nr. 575/2006.

Totodată, către organele de cercetare penală au fost înaintate **23 de sesizări penale,** pentru un prejudiciu calculat în valoare de 38.409.000 lei, adică peste 384 miliarde lei vechi! Evazionează lumea, nu se joacă...

Costel Crângan

Mercurial

De la macrou la somon

Statisticile arată că în preajma Floriilor se vinde 5,5 la sută din peştele vândut tot anul · Macroul - cel mai vândut (şi ieftin) peşte

Comercianţii au avut grijă să umple galantarele înainte de Florii

Duminica Floriilor. Marea majoritate a gălățenilor va pune pe masă pește. Fie din motive creștine (e dezlegare!), fie pentru că „e trendy". Cert este că producătorii și comercianții de pește și produse din pește vor avea toate motivele să-și frece mâinile de bucurie. Potrivit statisticilor, în săptămâna de dinainte de Florii se vinde 5,5 la sută din cantitatea de pește vândută într-un întreg an. Dar să vedem ce ne oferă hipermarketurile din zonă.

Măria-sa, macroul

Am putea „s-o dăm" pe scrumbii, nisetri și alte specii fițoase. Însă – revenind la statistici – românii mănâncă în special macrou. Peste 60 la sută din consumul de pește din țara noastră este monopolizat de macrou. Care e peste tot!

La Metro, cel mai ieftin se dă cu 5,81 lei kilogramul, dar există și o ofertă de macrou la 6,44 lei/kg. La Selgros pare să fie cea mai bună ofertă – 5,78 lei, în vreme ce la Billa este 6,25 lei, la Real – 5,99 lei, iar la Carrefour – 6,40 lei. Asta pentru macroul întreg și congelat. Se poate cumpăra și macrou eviscerat și afumat, care însă e ceva mai scump: 12,99 lei/kg la Real, 3,52 lei/180 gr la Carrefour (ar veni cam 19,55 lei/kg), 12,45 lei/kg la Metro și 13,32 lei sau 20,23 lei la Selgros. Prețurile sunt așa de diferite pentru că și calitatea diferă foarte mult.

Alte variante: macrou marinat (9,99 lei/900 gr la Real, 4,49 lei/400 gr la Carrefour).

Deh, după buzunar...

Când vine vorba de pește, e evident că prețurile sunt variate. În funcție de specie, calitate, mărime, proveniență, procesare, ambalare etc.

Cel mai ieftin pește este șprotul (ăia mici și lucioși, cărora lumea le mai zice și hamsii și țâri): 1,99 lei/500 gr în oferta Carrefour. Interesant e că uneori și șprotul se... boierește: 3,39 lei/150 gr în oferta Selgros (e drept, e afumat, dar pare cam scump totuși...).

La categoria „prețuri grase": evident, somonul file. Costă 38,90 lei/kg la Carrefour, 32,99 lei la Real și 35,99 lei la Metro. De la somon și până la următorul palier al prețurilor se cască o adevărată prăpastie: doradă – 22,90 lei la Carrefour și 22,50 lei la Real, păstrăv – 15,49 lei la Real și 16,99 lei la Metro, file cod – 20,93 lei la Selgros și 21,15 lei la Billa.

Dar iată și ofertele pentru peștele din categoria „preț mediu": crap – 11,89 lei la Real, 11,99 lei la Metro și 12,29 lei la Carrefour, merluciu – 8,99 lei la Real, hering afumat – 12,90 lei la Carrefour, caras – 5,99 lei la Metro, pangasius file – 11,99 lei la Real.

Însă știți care este cea mai mai „grasă" ofertă ca preț? E drept, nu e la pește, ci la creveți, dar se cheamă că-i vorba tot de viețuitoare acvatice. Respectivul produs costă, în galantarele Selgros, nici mai mult, nici mai puțin de 85,67 lei/kg, adică 856.700 lei vechi! Dar despre fructele de mare (care-s considerate de Biserică produse de post!) vom reveni în ziarul de luni.

Costel Crângan

CENACLU

Rafturile universului poetic

Mademoiselle Albert deschide fereastra și le face cu mâna/ Bursucilor de grădină/ Mademoiselle Albert își udă în fiecare dimineață begoniile/ Hrănește peștișorii de apartament/ Mademoiselle Albert ridică capacul pianului/ privește pământul negru stingherit de gângănii/ îngaimă câteva note/ Mademoiselle Albert e bolnavă de oftică/ camera e strâmtă/ patul strâmt/ rochia pătată/ mătasea draperiilor grea/ Înserarea mov trece mânându-și/ Aripa grea.

(Anca Gaiu – *Domnișoara Albert*)

„Văd o schimbare în modul de a scrie al **Ancăi Gaiu**, prin aceea că se remarcă – față de textele anterioare – printr-o eleganță a tonului, printr-un rafinament lingvistic, prin prezența cuvintelor care duc la culoare. În unele zone, concentrează prea mult metafora. Mi-a plăcut. E bine. Simpla prezență a culorilor dă poemului farmec și atmosferă." (**Carmen Racoviță**)

„La nivel vizual, Anca Gaiu lucrează cu imagini ale unei lumi cunoscute numai de ea – și tocmai de aici apare granița dintre poezie și real. Un univers poetic cunoscut numai ei. Cred că meditează mult înainte de a scrie, gravitând spre sine. O poezie care există bine." (**Gelu Ghemiș**)

„Aceeași poezie modernă cu care ne-a obișnuit, în sensul că nu a trecut la postmodernism. Dar asta nu-i strică poemele. Are o detașare frumoasă de lucrul în care este implicată. Un ciclu de poeme care face parte din acea retrăire a trăirii, fragmentat pe diferite secvențe, reținute pentru importanța lor. O poetă bună, căreia îi trebuie mai multă atenție și continuitate. Puseurile, la ea, vin din sfere diferite, de parcă ar avea mai multe euri poetice și se manifestă doar unul dintre ele. Lucrurile trăite sunt decelate, etichetate, așezate pe rafturile universului său poetic." (**Dimitrie Lupu**)

„Poezii, de data aceasta, mai curate ca scriitură. O prinde foarte bine simplitatea din poemul *Domnișoara Albert*." (**Cristina Dobreanu**)

„Imagini trunchiate, nesusținute de text, cu o logică nesusținută și neunitară, cu greșeli gramaticale, total ilogice, în afara limbii române. În unele poeme, reușește să creeze atmosferă și este realizată liric. Condensarea ideilor deranjează dinamica poemelor." (**Stela Iorga**)

„Versurile poemelor prezentate de Anca Gaiu au claritate și sunt bogate în semnificații. Ele dau viață lucrurilor și prin aceasta devin captivante. O poezie credibilă." (**Alexandra Zaharia**)

„Poemul *Domnișoara Albert* m-a dus cu gândul la *Casa cu șapte frontoane* a lui Nataniel Havitorne, prin atmosfera vie care mi-a rămas în minte după lectura romanului, prin acuitatea senzațiilor și sentimentelor trezite/ stârnite de această atmosferă." (**Nelu Păcuraru**)

„Are și texte bine structurate. În poemul *Domnișoara Albert*, se remarcă o tentă bacoviană și o atmosferă ermetică foarte interesante. Mi-a plăcut ludicul de la începutul poeziei, care aduce și o notă de optimism în poem." (**Cristina Bușilă**)

Ion Avram

Astăzi, la ora 18,00, la sediul ziarului *Viața liberă* – citește **Stela Iorga**.

Litoral la prețuri mici

Vacanță estivală timpurie

Anca **Melinte**
ancam@viata-libera.ro

Tânjiți deja după litoralul românesc al Mării Negre, dar prețurile mari care se tot vehiculează pentru un sejur în plin sezon estival și banii puțini de care dispuneți vă descurajează? Dacă nu aveți obligații, cum ar fi copii care merg la școală, atunci ați putea profita cu succes de două programe turistice sociale: „O săptămână la mare" și „Litoralul pentru toți". Amănunte despre acestea am obținut de la dl Florin Constantinide, directorul agenției de turism Hobby Tour.

129 de lei, șase nopți la mare

Cele două programe sociale au fost promovate de către Ministerul Turismului împreună cu Asociația Națională a Agențiilor de Turism și cu cele câteva agenții care au contractat locuri de la principalele hoteluri din Mamaia, Neptun sau Costinești. Programul „O săptămână la mare", începe de pe 15 mai și se încheie pe 15 iunie. Programul se constituie ca o ofertă specială de șase nopți cazare, în care prețurile sunt foarte clar distincte. „La un hotel de o stea, prețul unei camere este de 129 de lei de persoană. La două stele, prețul unei camere se ridică la 159 de lei, iar la trei stele, 189 de lei", spune directorul Hobby Tour. Găsiți locuri la hoteluri ca Aurora, Unirea din Mamaia, Doina, Dobrogea, Romanța din Neptun, dar și în stațiunile Eforie Nord, Olimp, Mangalia, Venus, Jupiter și Costinești. Gradul de confort între două și trei stele. Florin Constantinide este optimist și spune că foarte multe alte hoteluri urmează să își exprime opțiunea de a intra în acest program, anunțând acest fapt mai târziu.

Patru stele la preț mic

În cadrul programului „Litoralul pentru toți", prețurile de cazare sunt aceleași ca și la programul „O săptămână la mare", dar diferă perioada. Litoralul pentru toți își deschide porțile din 4 mai până pe 18 iunie. În această ofertă socială au intrat mult mai multe hoteluri, unele de trei sau patru stele. De exemplu Bavaria Blu este un hotel de patru stele care a pregătit pentru turiști și tarife sociale. La Cap Aurora vă așteaptă două hoteluri noi, de trei stele și chiar în Vama Veche puteți găsi locuri la hotelul pentru tineret Bazar. „Este destul de bogată oferta. Multă lume a solicitat ultimele două serii din iunie. Am tot făcut suplimentări și facem, în continuare, cu ajutorul hotelurilor care intră în program. Unele hoteluri vor să prospecteze piața, să vadă cât de mulți turiști vin pe perioada de extrasezon și și-au propus să intre în programe cu prețuri modice. Gălățenii care vor să profite de sejur ar trebui să se grăbească. Hotelurile sunt deschise cu tot cu restaurante și cu tot cu facilitățile care țin de hoteluri. Iată, de exemplu, Bavaria Blue de patru stele are piscină interioară și exterioară încălzită, saună, sală de fitness, terenuri de sport. Nu sunt multe care să aibă asemenea facilități după sistemul puternic de pe coasta Mediteranei sau a Mării Egee, din Grecia sau Turcia", spune dl Constantinide.

Pe cine nu tentează o baie în mare chiar dacă nisipul nu e atât de fierbinte ca în mijlocul verii?

Oferte de ultim moment

Dacă v-ați decis „să faceți punte" între Paște și 1 Mai, evident, din punct de vedere turistic, vă spunem noi care sunt ofertele de ultim moment. Pe primul loc, Grecia cu Halkidiki, Athos Pallas, Rodos și Creta. Dacă vă doriți o atmosferă de familie, în jurul unei piscine, atunci ar fi o idee grozavă să încercați frumosul hotel Afroditi din Neos Panteleimon, pe riviera Olimpului, unde Sterios Halațis, patronul, împreună cu soția, ies în ușa hotelului cu un păhărel de "Metaxa" să își întâmpine clienții. Un barbeque, formația lor de muzică vor desăvârși atmosfera de Paști. Puteți încerca și variante neortodoxe: Egipt, Malta, Tunisia sau la noi în țară un Paște frumos și mai tihnit la Casa de Vis sau la Sonet de Munte lângă Mănăstirea Sucevița sau lângă Voroneț.

De viață
Shopping (a)tipic

Cumpărăturile. Activitatea în care îți consumi imaginația, îți verși nervii, te răzbuni pentru o zi nefericită. Cumpărăturile. Lucrurile miraculoase pe care le îndeși în coș, la magazin, iar acasă se transformă în prostii inutile, dar scumpe. Cumpărăturile. Ți le dorești o lună întreagă, le faci într-o singură zi și le urăști… până la următorul salariu!

Recunoștință... originală!

Mai nou, vorbim de cumpărăturile „la botul calului". Cele care îți sunt aduse la nas de diverși oameni, care fac un comerț absolut stimabil (ce-i drept, nu toți, dar când îi găsești pe cei stimabili este ca și cum ai avea o pepită – nu vrei s-o dai și nici nu vrei s-o pierzi!). Nu vorbesc de hainele din tricot – nu există material mai hidos -, care sunt și ele plimbate de niște tanti drăguțe. Nu vorbesc nici de prostiile de parfumuri contrafăcute – beah, cine a luat o dată țeapă știe să se ferească. Nici de bijuteriile de aur (știți inelele-bube? Încă se mai vând!), alea urâte. Ci…

Un comerț invizibil

…vorbesc de comercianții care reușesc să supraviețuiască, într-o Românie înfometată de impozite și sătulă de țepe. Sunt oamenii care nu fac decât să arate un produs și să te lase să-ți faci de cap: să-l vezi, să-l miroși, să-l scoți din pungă, să-l probezi. Îi admir pe cei care au reușit să mă convingă că poți să supraviețuiești decent și fără să minți. Ooo, statul suferă? Hm, în fiecare zi hoția instituționalizată ne mai scoate câțiva lei din buzunar, iar eu ar trebui să mă supăr pe ceea ce iubește toată lumea – neînsemnata și vitala evaziune fiscală… Sigur că da, toți ne facem cumpărăturile de la ei, de la cei care își înșiră marfa prin instituțiile în care lucrăm, dar ne purtăm de parcă am fi părtași la crimă.

Există și ne plac

Personal, sunt fana Andreelor, Georgeilor și Margaretelor care își bat capul să umble cu paporniță pe străzi, în căutarea cumpărătorilor, decât a idioților care pândesc la colț de stradă să-mi ardă una în cap și să-mi ia geanta. Știu ziua, știu ora și știu ce entuziasm mă apucă la vederea celor de mai sus. Ador să cumpăr lucruri de la ei, pe cât urăsc să dau banii unei vânzătoare condescendente și sufocate de importanță. Așadar, dacă altora nu le plac, lăsați volanții să vină la mine!

Elena Parapiru

Ce se mai întâmplă

˝Străini în noapte˝... la Galați

Spectacolul „Străini în noapte" încearcă să revină pe una dintre scenele gălățene, după o încercare nereușită în iarnă.

Așa că, dacă vreți să-i vedeți pe Florin Piersic și Emilia Popescu, încercați să rezervați/cumpărați bilete din timp! Spectacolul va avea loc pe **22 aprilie,** la **Teatrul Muzical "Nae Leonard"** începând cu ora 19,00.

˝Festivalul Scrumbiei˝

De Duminica Floriilor, are loc la Galați Festivalul Scrumbiei, aflat la a VII-a ediție. Festivalul va debuta dimineața devreme, când vor avea loc concursurile tradiționale: pescuit, role, cros. Vor urma: programe artistice, târgul meșterilor populari, cele 100 de porții de pește pentru enoriașii de la Biserica Precista, expoziții de artă culinară, de caricatură, de bărci și plase pescărești. Deschiderea oficială va avea loc la ora 14,00 la Restaurantul "Pescarul". Începând cu ora 20,00, sunt așteptate trupele "Simplu" și "Morandi".

Petrecere în X-Cave

Astăzi, Koalition Crew vă așteaptă la o petre-

cere de muzică electronică la Club X-Cave. De la breakbeat la drum&bass, și nu numai, DJ-ii Koalition: Phoneme, Moondust și Goblin, susținuți de DJ Tz3p, vor încerca să arate ce au mai bun și ceea ce consideră ei a fi sound-ul potrivit pentru o petrecere de gen. Distracție maximă, dacă veți merge în club!

Teodora Miron

Petreceri la Club Pasha

DJ Dan Ene revine la Galați

Ca în fiecare săptămână, și în această vineri vă invităm la dans în cluburi. Cine mai mixează și unde? În această seară, DJ Topo va încălzi atmosfera în Club Pasha, acolo unde au loc cele mai reușite petreceri. Cea de acum poartă numele de „Cuba Libre Party".

În același loc, dar sâmbătă seară, după ora 23,00, **DJ Dan Ene** va avea grijă să nu stea nimeni pe scaun. Născut în Brăila, înconjurat și atras de muzică de mic, a început să lucreze, alături de fratele său, de la 15 ani, într-un magazin de muzică. La 21 de ani a luat contact cu lumea cluburilor și DJ-ilor din capitală. Ulterior, toate eforturile au fost îndreptate spre împlinirea visului de a mixa în diferite cluburi.

Nereușind să capete experiență la butoane, a început să-și cumpere echipament acasă, înregistrând, din când în când, CD-uri demo și împărțindu-le tuturor celor care aveau contact cu mișcarea house. A reușit astfel să mixeze în mai multe cluburi din țară și străinătate. Șansa pare să îi fi surâs însă cu adevărat începând cu participarea la concursul „Beat Factor Bedroom DJ Contest"- concurs internațional pentru Bedroom DJ's, la care a câștigat locul 3. Ulterior, setul din concurs a fost promovat la Proton Radio (USA) – primul DJ român difuzat pe acest post. Dan Ene se axează în principal pe tech și progressive.

Ați aflat cine sunt, cu ce se laudă, așa că acum nu vă rămâne decât să dansați pe ritmurile impuse de cei doi DJ. Sâmbătă fetele vor avea intrarea liberă și vor primi o marguerita din partea casei.

Teodora Miron

Ora de cocktail

Long Island Ice Tea

Este o băutură din perioada prohibiției, preparată cu alcoolul aflat la îndemână. Numele provine de la aspectul de ceai pe care îl avea cocktailul în acea perioadă. Numărul mare de ingrediente pe care îl conține a dus la apariția de mai multe variante Hawaian Ice Tea, Long Beach Ice Tea etc. A fost celebru în promoții "student nights/ happpy hours" cu un renume de cocktail tare creând o imagine proastă acestei băuturi. Cu toate acestea rămâne un cocktail răcoritor clasic, dacă e preparat corect, fără a exagera cu cola.

Și începem...

Într-un shaker punem câte o măsură de rom alb, gin, vodkă, tequila, triplu sec, sucul de la o lămâie și o măsură de sirop de zahăr. Acoperim cu gheață și agităm energic. Într-un pahar collins plin pe trei sferturi cu gheață, punem amestecul obținut, peste care completăm cu cola, garnisim cu o felie de lămâie sau lime (lămâie verde) și servim.

Rețeta acestui cocktail ne-a fost prezentată de Dan Ghioc – barman - absolvent Absolut Akademy Sweden & Exquisite Bar Solution traning. Dacă nu aveți timp sau chef să preparați acest cocktail acasă, îl puteți savura în Pasha Club, Corso sau la Karisma.

Vom reveni și cu alte rețete.

Teodora Miron

În acest weekend

Invitație la Teatrul Muzical

Astă-seară, la ora 17,00, la Teatrul Muzical „Nae Leonard" sunteți invitați la un concert-spectacol de revistă intitulat „Din dragoste pentru... voi", susținut de orchestra, soliștii și actorii de revistă ai teatrului, sub bagheta dirijorului Nicolae Mantu.

Sâmbătă, la ora 17,00, este programată comedia muzicală „Firfirică" sau „Întâmplări amoroase la Poiana Țapului", de Vasile Vasilache, pe muzica lui Nicolae Mantu, în regia lui Gheorghe V.Gheorghe.

Duminică, la ora 17,00, puteți vedea „Cavalleria Rusticana", de Pietro Mascagni, în regia Eleonorei Constantinova, sub bagheta dirijorului Liviu Buiuc, avându-i în distribuție pe Viorel Săplăcan, Pavel Ermolenko și Valentina Vasilievna, dar și pe solistele teatrului – Margareta Dumitrache și Emilia Frigioiu.

A.Ribinciuc

Sâmbătă, premieră la Dramatic

˝Petrecerea˝

Scenă din spectacol, la repetiții

Sâmbătă, începând cu ora 18,00, la Casa de Cultură a Studenților (unde, după cum se știe, au loc toate spectacolele Teatrului Dramatic „Fani Tardini" în perioada în care sala proprie se află în reparații), puteți vedea premiera spectacolului „Petrecere", de Harold Pinter, în regia lui Cătălin Vasiliu și scenografia lui Bogdan Ionescu. Spectacolul este, după cum ne-a declarat Vlad Vasiliu, directorul teatrului – pe care îl cheamă, complet, Vlad Florin Sebastian Vasiliu - un dar pe care fiul său, regizorul Cătălin Vasiliu, i-l face de Florii atât tatălui, cât și tuturor gălățenilor cu nume de floare. În distribuție îi regăsim pe: Liliana Lupan, Corina Constantinide, Stelian Stancu, Gabriel Constantinescu, Ioan Crețescu și Dan Căpățână. Același spectacol se va juca și **duminică**, începând cu ora 18,00. Așadar, în ajun de Florii și chiar în ziua acestei sărbători, „Petrecerea" vă așteaptă!

A.Ribinciuc

Invitație la dans

˝2 timpi, 3 mișcări˝

Construit ca un „mini" festival, evenimentul „2 timpi, 3 mișcări" va găzdui, la Centrul Național al Dansului din București, trei companii franceze de dans contemporan, între 17-19 aprilie. Pe toată durata evenimentului va fi deschisă o Cafenea efemeră a Dansului, un loc de întâlnire și de dialog cu coregrafii și dansatorii invitați. O serie de proiecții de filme și documentare despre dans vor avea loc în același spațiu.

R. A. P.

Probleme pe Oltului

Gălățeanul Gică P., de 48 ani, își conducea mașina miercuri, la ora 14,10, pe strada Prelungirea Brăilei, la intersecția cu strada Oltului. Șoferul a accidentat-o pe Elvira I., de 72 ani, din Galați, care traversa prin loc nepermis și fără să se asigure.

Elena Parapiru

Alice ar trebui să facă o operație la coloana vertebrală

Foto: Vasile Caburgan

În Săptămâna Mare

George pleacă în Germania

▸ Băiatul de 28 de ani va face pe 23 aprilie implantul cu celule stem care ar putea să îi schimbe viața ▸ Este o dată cu multe semnificații pentru el: ziua numelui (Sf. Gheorghe), ziua în care a murit fratele lui, în vârstă de 23 de ani... ▸ Operația este posibilă datorită generozității omului de afaceri Corneliu Istrate, patronul Grupului de firme VEGA

Petrica **Pațilea**
petrica@viata-libera.ro

Povestea impresionantă a lui George Ivanof am adus-o în paginile ziarului la sfârșitul anului trecut, de Crăciun. Băiatul în vârstă de 28 de ani făcea atunci apel la gălățeni, să îl sprijine să își atingă visul: acela de a face un implant cu celule stem. Adică, o intervenție de ultimă generație, care ar putea să îl ridice din scaunul cu rotile în care și-a petrecut ultimii opt ani din viață, după un accident stupid la scăldat. Cititorii noștri au fost impresionați de loviturile primite și de puterea lui extraordinară de a o lua de fiecare dată de la capăt, trăind frumos fiecare clipă. Iar campania ziarului „Viața liberă" a dus la obținerea sumei necesare intervenției.

Când o povară nu-i de-ajuns

George nu împlinise 20 de ani când și-a frânt coloana vertebrală într-o zi de iunie, la Siret, la o glumă proastă a unui amic. A urmat o lungă perioadă prin spitale și centre de recuperare, timp în care băiatul a încercat să se împace cu gândul că viața lui s-a schimbat, că este altfel, realizând în același timp că trebuie prețuit fiecare minut, așa cum ne-a fost dat. Câțiva ani mai târziu, în 2003, casa părinților lui, din Șendreni, ardea din temelii. George se afla atunci la București, la Fundația Motivation, iar părinții și ceilalți trei frați ai lui au rămas doar cu hainele de pe ei în urma incendiului care a mistuit atunci vreo zece case. Au luat-o încet de la capăt, ridicând pe ruinele casei o cameră și o bucătărie… Numai că, în zi sfântă, de Paște, în 2006, Doru, fratele mai mic al lui George, pleca să aprindă lumina Învierii în ceruri. A murit în somn, dispariția lui fiind o durere în plus pentru familia Ivanof…

Nimic nu este întâmplător...

Anul trecut, de Crăciun, George a primit cel mai frumos dar. Omul de afaceri Cornel Istrate, patronul grupului de firme VEGA, i-a oferit șansa de a ajunge la mult râvnita operație, adică nici mai mult nici mai puțin de 26.000 de dolari. Un gest extraordinar, care i-a dat din nou aripi lui George. Întâi a optat pentru această intervenție în China, dar a analizat ulterior toate posibilitățile și a ales să facă implantul cu celule stem adulte la Koln – Germania, la XCell Center, prima clinică din Europa autorizată pentru acest tip de intervenție de ultimă generație. A fost programat pentru prelevarea de măduvă pe 21 aprilie, implantul urmând să se facă două zile mai târziu, pe 23 aprilie. Când s-a uitat cu atenție pe programare, George a fost uimit să constate cum lucrurile importante din viața lui au legătură cu acest număr.

Pe 23 aprilie se împlinesc doi de când Doru nu mai este. Avea atunci 23 de ani… 23 aprilie a fost acum doi ani Paștele, care a coincis cu ziua Sfântului Mare Mucenic Gheorghe, nume după care a fost botezat și George.

Acum, aceeași zi, ziua lui, ar putea să îi schimbe viața. "O să fie bine. Nu poate să fie altfel. Trebuie să fie bine!", șoptește George, sigur pe el, ca atunci când ne-a spus, povestind prima oară necazurile din viața lui, că nimic nu este întâmplător…

Duminică, de Florii, George și buna lui prietenă Cristina, pleacă spre Germania. Luni va fi prima întâlnire cu specialiștii germani, primele analize și prelevarea de măduvă. Miercuri, pe 23, se face implantul de celule stem, cu rol de regenerare a țesuturilor lezate. Este o intervenție pe cât de nouă, pe atât de puțin cunoscută, fiecare pacient în parte reacționând diferit la acest tip de tratament.

Dincolo de înțelegerea noastră este și așezarea lucrurilor în această ordine, iar acum putem să-i fim alături rugându-ne pentru el, în ziua Sfântului Mucenic Gheorghe, purtătorul de biruință…

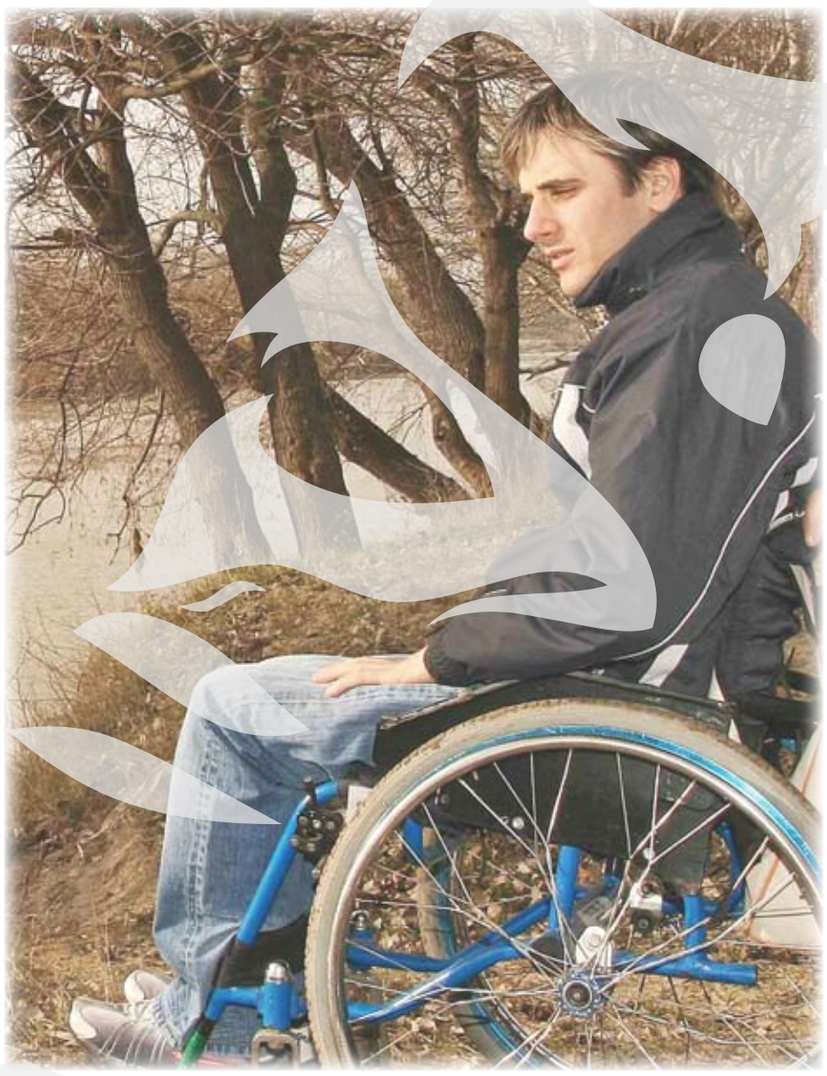

foto Bogdan **Codrescu**
foto@viata-libera.ro

Sfântul Gheorghe, purtătorul de biruință

Pentru Alice - fata de excepție

Ajutor din Norvegia

▸ Are în continuare nevoie de sprijinul nostru

Când vrei să ajuți un om cu adevărat, distanțele nu mai contează. Povestea Alicei Andrei - fata de excepție pentru care ziarul nostru face o campanie pentru strângerea de fonduri necesare unei operații la coloana vertebrală – a fost citită pe internet tocmai în Norvegia. Am fost surprinsă să primesc un email tocmai de la Ambasada României în această țară, prin care mi s-au solicitat mai multe date despre contul deschis pe numele fetei. Semnatar era domnul Felician Vasilescu – nimeni altul decât fostul comisar-șef al Inspectoratului Poliției Județene Galați – care, în prezent, lucrează la Ambasada României în Norvegia. El a trimis Alicei, direct în cont 500 de lei. Deși domnul Vasilescu nu a ținut să facem cunoscut în mod special gestul său, ci doar să-l menționăm printre alții, am simțit nevoia să-l dăm ca exemplu. Ne-ar fi tuturor mai bine, dacă ar fi mai mulți oameni ca Domnia Sa, cărora să le pese de cei din jur.

Mi-am propus să scriu despre acest lucru pentru că în plină pre-campanie electorală ar putea face mai mulți un astfel de gest, decât discuții și dezbateri sterile și plantat de panseluțe. E adevărat că astfel de gesturi ar trebui făcute fără prea mare publicitate. Dar cum la noi nimic nu e normal, măcar, în campanie, s-ar alege un copil de excepție cu ceva. S-ar întâmpla ceva mai mult decât vorbe, vorbe, vorbe…

Mi-am propus să scriu despre acest lucru, pentru că, fără câteva excepții, cei care vin de regulă și donează ceva celor care au nevoie de sprijinul nostru, sunt, de regulă, pensionarii. Își „rup" din venitul lor câte 50 sau 100 de lei, chiar dacă sunt conștienți că acest lucru înseamnă mai puține medicamente pentru ei sau mai puțină pâine. Și ce e mai șocant, toți vin la redacție cu un fel de jenă și cu părerea de rău că nu-și permit, realmente nu-și permit să dea mai mult. Trăim vremuri interesante…

Alice Andrei are în continuare nevoie de noi. La cei 14 ani pe care îi are, și-ar fi dorit să nu ajungă în situația de a fi bolnavă și de a solicita ajutor de la alții. Puteți depune bani pe numele ei în contul RO37RNCB0141096960000001 de la BCR sau direct la casieria „Vieții libere".

Roxana Artene Penciu

Din cauza firmei

Șase localități nu au primit microbuzele

Primăriile din localitățile Băneasa, Buciumeni, Priponești, Rediu, Șendreni și Tg. Bujor mai au de așteptat probabil mult și bine noul microbuz de transport școlar. Deși firma care a câștigat licitația trebuia să livreze microbuzele pentru 20 de localități gălățene în luna decembrie a anului trecut, aceasta a livrat o parte dintre ele abia în martie, iar șase nu le-a trimis la destinație nici acum. Primăriile trebuie să se descurce tot cu cele vechi, iar în unele cazuri, cum este Priponești, câțiva elevi vin tot pe jos la școală. „Inspectoratul Școlar Județean Vrancea (care gestionează desfășurarea programului în această regiune, n.r.) nu trage de mână firma și avem de suferit. Deși mașinile sunt plătite, firma a amânat de câteva ori livrarea lor", ne-a precizat inspectoarea generală școlară Iuliana Tania Bogdan. Pentru prima dată, licitația pentru desemnarea firmei care livrează microbuzele s-a organizat la nivel regional și nu național ca până acum.

C.S.Carp

Dan-power aps Danmark
Angajează
SUDORI
calificare și experiență în sudură cu pulbere proces 121 cu semirobot
- salariu cca. 24 euro/oră
Comision 0, contract în **Danemarca,** cunoștințe minime de limba engleză sau germană obligatorii
Informații la
tel.: 0744544946, Luni - Vineri 10.00-14.00
Iuliu Maniu 68 Bl. 3, Sc. C, Ap. 14, Brașov,
E-mail: om@dan-power.dk

Primim de la SC Apă-Canal Galați

Precizări

Urmare a articolului "Scandal la G3/ Construcții de Centru", publicat în cotidianul dumneavoastră în zilele de 12-13.04.2008 și semnat de doamna Pațilea, facem următoarele precizări:

SC Apă Canal SA Galați a primit în data de 21.03.2008 o adresă cu antetul Asociației de Proprietari nr. 157 bis, semnată de un grup de nouă proprietari ai blocului G3, prin intermediul căreia s-a sesizat construirea unui imobil tip S+P+1E, pe amplasamentul căruia sunt rețele de apă și canalizare, la care societatea noastră a transmis adresa de răspuns.

Referitor la cele precizate în articolul publicat în cotidianul dumneavoastră, menționăm că societatea noastră nu a avut nicio solicitare de emitere a vreunui aviz de amplasament pentru această construcție și nici pentru asigurarea utilităților de apă și canalizare. Totodată, subliniem faptul că societatea noastră nu deține rețele de apă și canalizare în exploatare pe acest amplasament. În ceea ce privește nerespectarea distanțelor minime legale dintre imobilul în construcție și blocul G3, SC Apă-Canal SA Galați nu are competența de a soluționa litigiul, acesta revenind în responsabilitatea exclusivă a Primăriei municipiului Galați.

Vă mulțumim pentru înțelegere și colaborare.

Cu deosebită considerație,

Jurist Costel Marin,
director general -
SC Apă-Canal SA

O sabie mică sau un cuțit mare

O patrulă a Secției 3 Poliție, de serviciu în zona Spitalului Județean, l-a prins în flagrant miercuri, la ora 5,00, pe gălățeanul Marius C., de 27 ani, fără ocupație, care avea asupra sa un cuțit de 33 de centimetri. Tânărului i s-a făcut dosar penal.

Elena Parapiru

Raportul Anual Audi 2007

Cifre, mobilitate şi un stil de viaţă impresionante

▸ Audi își prezintă raportul anual într-un mod inedit

▸ Cu participarea Jay Leno, Bryan Adams, Wladimir Kaminer şi Frank Schätzing

Ingolstadt – Audi adoptă o abordare inovatoare în prezentarea succesului său: la Conferința Anuală de Presă, brandul celor patru cercuri și-a publicat Raportul Anual pentru 2007, conceput cu creativitate și pasiune. În timp ce secțiunea financiară documentează în manieră clasică cifrele impresionante ale celui de-al doisprezecelea an-record consecutiv al Audi, într-o secțiune de 130 de pagini, jurnaliști și celebrități acoperă o mare varietate de subiecte legate de mobilitate și stil de viață.

Jay Leno, unul dintre cei mai populari moderatori americani de emisiuni TV nocturne și cel mai avid colecționar de automobile de la Hollywood, își descrie pasiunea pentru automobile – și pentru modelul supersport Audi R8. Popularul scriitor berlinez Wladimir Kaminer realizează descrieri captivante ale situației automobilistice cotidiene în timpul erei sovietice în povestirea sa intitulată „Rapid Russians" (Ruși rapizi). Autorul de best-seller-uri Frank Schätzing vorbește într-un interviu despre responsabilitate, teamă și lumea de mâine. Iar Dieter Meier, creierul din spatele legendarei trupe tehno-pop Yello descrie simbioza dintre condus și ascultat.

Raportul Anual Audi prezintă un deliciu vizual într-un pictorial de 10 pagini intitulat „O viziune diferită." În această secțiune noile modele Audi sunt surprinse într-un stil foarte imaginativ de șase artiști diferiți, printre care Bryan Adams, Gabo și Karl Lagerfeld, ale căror fotografii învăluie automobilele într-o lumină fascinantă și inedită.

Raportul Anual Audi pentru 2007 oferă de asemenea un spațiu generos unei game variate de subiecte tehnice interesante. Jurnalistul Thomas Ramge comentează conceptul inovator pe care l-a folosit Audi în combinarea sportivității cu cerințele legate de mediu. Accentuând eficiența, legendarul șofer de curse Jacky Ickx și fiica sa, Vanina, iau parte la un emoționant duel ecologic în Bruxelles.

Cu subiecte variate, de la tehnologie, design și sport până la cultură, Raportul Anual Audi este adresat clienților, jurnaliștilor și analiștilor din întreaga lume. De când Audi a introdus conceptul inovator de raport anual în 2005, numărul exemplarelor tipărite a crescut constant. Anul acesta în întreaga lume vor fi distribuite 115.000 de exemplare în limbile germană, engleză și chineză.

Alături de publicația tipărită va exista de asemenea și o versiune interactivă on-line a Raportului Anual pentru 2007 la www.audi.de/geschaeftsbericht și www.audi.com/annualreport. Raportul anual on-line reflectă de asemenea multiplele activități ale mărcii de automobile de lux cu sediul în Ingolstadt, însoțite de impresionante clipuri video și alte elemente multimedia.

În 2007, AUDI AG a vândut în total 964.151 de automobile, atingând cel de-al doisprezecelea record consecutiv anual. Cu venituri de 33.617 milioane de euro și un profit înainte de impozitare de 2.915 milioane de euro, compania a obținut cele mai bune câștiguri de până în prezent. Audi produce automobile în Ingolstadt și Neckarsulm (Germania), Györ (Ungaria), Changchun (China) și Bruxelles (Belgia). La sfârșitul anului 2007, producția modelului A6 a demarat în Aurangabad, India. Compania este activă pe mai mult de 100 de piețe în întreaga lume. Filialele deținute integral de AUDI AG sunt Automobili Lamborghini Holding S.p.A, din Sant'Agata Bolognese, Italia și quattro GmbH, din Neckarsulm. Audi are aproximativ 54.000 de angajați în întreaga lume, inclusiv 45.000 în Germania. Marca cu cele patru cercuri investește anual peste 2 miliarde de euro în vederea susținerii poziției fruntașe a companiei, reflectată în sloganul „Progres prin tehnologie". Până în anul 2015, Audi își propune să-și dubleze aproape numărul de modele din portofoliul deținut, de la 25 de modele aflate actual în ofertă până la 40.

Mai multe detalii:
Scorpion
Distribuitorul tău
Audi
P

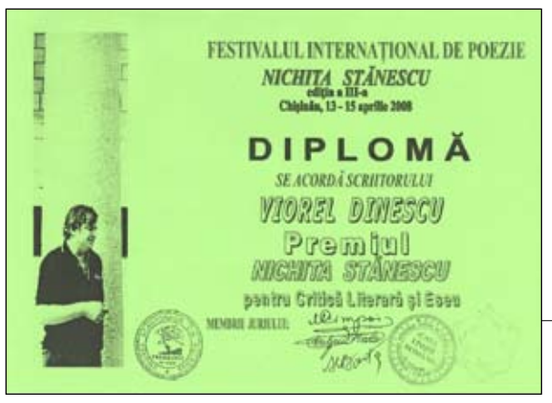

Scriitorul gălățean, distins cu o diplomă la întâlnirile cu scriitorii din Cernăuți și Chișinău

La sfârşitul anului

Telescop românesc în Groenlanda

Institutul Astronomic al Academiei Române va amplasa, în Groenlanda, un telescop automatizat care să funcţioneze în condiţii polare. Aparatul ar trebui instalat în baza americană de pe continentul înghețat, în luna decembrie, când începe iarna polară. Telescopul, proiectat să suporte până la minus 40 de grade Celsius, este realizat din componente de provenienţă americană şi românească.

Mediafax/G.K.

www.viata-libera.ro

Viața în societate

Viorel Dinescu, pe itinerarul Marii Uniri

Întâlniri cu scriitorii din Cernăuți și Chișinău

Galați – Cernăuți – Chișinău – Galați, acesta a fost itinerarul străbătut de poetul Viorel Dinescu între 11 și 15 aprilie, la invitația Casei Limbii Române din Nordul Bucovinei și a Uniunii Scriitorilor din Republica Moldova, pentru a participa la manifestările prilejuite de aniversarea a 90 de ani de la Unirea Basarabiei cu România.

În primele două zile, reprezentantul Galațiului a participat, cu luări de cuvânt și intervenții aplaudate, la întâlnirile cu românii din câteva localități din preajma Cernăuților, precum și la două simpozioane, printre care unul referitor la propriul domeniu de activitate, cu tema „Învățământul – prioritate a fiecărei țări". La Chișinău, scriitorii de primă linie din Basarabia, academicienii Mihai Cimpoi, Grigore Vieru, Nicolae Dabija, Anatol Codru, poeții și prozatorii Valeriu Matei, Nina Josan, Arcadie Suceveanu, Anatol Ciocanu, Andrei Vartic, i-au întâmpinat frățește pe cei din Nordul Bucovinei, reprezentați de Vasile Tărâțeanu și pe cei din „Regat", Viorel Dinescu, de la Galați, George Vulturescu și Ioan Moldovan, de la Satu Mare.

Și aici au fost câteva simpozioane, dar „capul de afiș" al manifestărilor pentru Marea Unire a fost a treia ediție a Festivalului Internațional de Poezie „Nichita Stănescu". La premii, Grigore Vieru a primit „Opera Omnia", Viorel Dinescu Premiul pentru critică literară și eseu, iar George Vulturescu Premiul pentru poezie. Au mai fost acordate și trei premii ale Uniunii Scriitorilor din România, Filiala Chișinău.

Ion Manea

Apariţie editorială

"Valori spirituale tecucene"

Editura tecuceană Grapho Press a lansat recent pe piaţă o carte, care, cu siguranţă va reprezenta pentru multă vreme un reper important în activitatea sa editorială. Este vorba de lucrarea *„Valori spirituale tecucene"*, autor profesorul bârlădean Traian Nicola. Cartea reprezintă în acelaşi timp un instrument extrem de util pentru oricine va dori să cunoască sau să cerceteze dimensiunea culturală a acestui ţinut de la Poarta de Jos a Moldovei. Pe lângă caracterul ei documentar aceasta are şi o puternică dimensiune educativă fiind un preţios instrument la îndemâna şcolilor, a dascălilor, care ar trebui să-i apropie pe tineri de lectura ei, cu convingerea că în paginile cărţii vor găsi cu siguranţă motive reale de satisfacţie şi chiar de mândrie că aparţin unui loc cu puternice dimensiuni culturale.

Lucrarea, apărută cu sprijinul Primăriei şi al Casei de Cultură din Tecuci, cuprinde, în cele trei volume ale sale, aproape o sută şaptezeci de biobibliografii ale unor personalităţi care au contribuit esenţial la formarea şi afirmarea spaţiului spiritual românesc. Tecucenii au dat nume ilustre în aproape toate domeniile vieţii sociale: filosofie, arte plastice, literatură, ştiinţe juridice şi militare, istorie, inginerie, iar enumerarea ar putea continua. Cartea demonstrează încă o dată, dacă mai era nevoie, că partea de contribuţie a Tecuciului la făurirea panteonului cultural românesc n-a fost deloc marginală şi neimportantă, că ţinutul acesta a dat ţării personalităţi cu o mare înrâurire în devenirea spiritului românesc.

Decenii de documentare

În cele câteva decenii de documentare, cercetătorul bârlădean Traian Nicola a consultat mii de pagini din arhivele publice, sau ale bibliotecilor, a realizat sute de fişe şi a decupat o mulţime de articole, schiţe sau fotografii ale celor care în opinia sa - şi nu numai a sa - se constituie în autentice valori spirituale tecucene. În această carte cu peste 1300 de pagini personalităţile evocate sunt prezentate sub mai multe aspecte: biografia, creaţiile, referinţele critice precum şi o consistentă bibliografie de referinţă. Lucrarea lui Traian Nicola este un dar pe care acesta îl face tecucenilor şi care contribuie astfel la îmbogăţirea unor mai vechi legături culturale între cele două oraşe

Într-un pasaj din *Cuvânt înainte* cărturarul bârlădean C.D.Zeletin, care îşi găseşte obârşia în spaţiul spiritual al fostului judeţ Tecuci, notează printre altele: "Traian Nicola consolidează prin apariţia de astăzi, ,«Valori spirituale tecucen», puntea spirituală dintre Tecuci şi Bârlad, înălţată de Tudor Pamfile, etnologul care, împreună cu poetul G. Tutoveanu, preotul publicist Toma Chiricuţă şi sub egida lui A. Vlahuţă, a înfiinţat la 1 mai 1915 Academia Bârlădeană. Scriitorii tecuceni au frecventat-o şi dintre ei se cuvine să-i amintim cel puţin pe Natalia Negru şi Ion Valerian. La rândul lor, membrii ei organizau şezători literare la Tecuci şi în satele tecucene, cum ar fi Ţepu, Bucişti, Corod, Matca, Ivişti sau Buciumeni(…). Tot în ordinea aceasta trebuie amintite şi numele lui Vasile Pârvan, Ştefan Zeletin, Pamfil Şeicaru şi alţii pe care-i nedreptăţim neamintindu-i. Însuşi regretul de a-i nedreptăţi le arată importanţa…"

Coperta realizată în policromie, cu un deosebit simţ artistic de către Alina Mardar şi Silviu Ciobotaru, fotografiile prezente la cele mai multe dintre personalităţile incluse, modul cum a fost realizată paginarea, calitatea materialelor tipografice folosite se constituie în alte argumente care certifică o apariţie editorială deosebită. Aşa cum preciza în cuvântul său de introducere însuşi autorul lucrării *Valori spirituale tecucene,* este nevoie ca şi alţi cercetători ai fenomenului cultural românesc să-şi îndrepte atenţia asupra acestui ţinut, pentru a completa cu alte informaţii, cu alte nume dimensiunea sa spirituală. În ciuda faptului că din cuprinsul său lipsesc o serie de nume importante, această carte se constituie pentru mult timp într-un preţios material de documentare. Această recentă apariţie editorială trebuie să genereze o dezbatere largă şi pertinentă, prin care să se evidenţieze atât părţile bune, cât şi eventualele ei neîmpliniri.

Volumul, semnat de Traian Nicola, a apărut la editura Grapho Press

V.Burlacu

Din nou despre alocaţiile şcolare

Bani de buzunar și în vacanțe

Potrivit unui proiect de lege pentru aprobarea Ordonanţei de Urgenţă nr. 16/2008 privind alocaţia de stat pentru copii, adoptat deja de Senat, elevii care au împlinit vârsta de 18 ani şi care urmează cursurile de zi ale învăţământului liceal sau profesional vor primi alocaţia până la finalizarea studiilor, inclusiv pe perioada vacanţei.

Ordonanţa de Urgenţă 16/2008 pentru modificarea Legii nr. 61/1993 prevede ca plata alocaţiei să fie suspendată pe perioada vacanţei de vară, urmând să fie reluată odată cu începerea noului an şcolar. Însă, prin proiectul de lege pentru aprobarea actului normativ, Senatul a decis să elimine această prevedere, pe motiv că nevoile elevilor sunt aceleaşi pe toată durata anului şcolar. Tinerii care au împlinit 18 ani şi repetă anul şcolar nu vor beneficia de alocaţia de stat, excepţie făcând cazurile de repetenţie din motive de sănătate, dovedite cu certificate medicale. După împlinirea vârstei de 18 ani, plata alocaţiei de stat se va face direct elevilor, pe bază de cerere.

G.Laura

Sâmbătă, 19 aprilie

Marea debarasare înainte de Paști

Și gălățenii sunt invitați să scoată în stradă echipamentele electrice și electronice vechi

Ministerul Mediului și Dezvoltării Durabile organizează pentru sâmbătă, 19 aprilie, încă o campanie de colectare a deșeurilor de echipamente electrice și electronice de la populație. Scenariul este deja cunoscut. Orășenii sunt invitați să scoată în fața blocului toate vechiturile din această categorie, urmând ca primăriile, prin agenții de salubritate, să le colecteze și să le transporte spre punctele special amenajate. Toate datele vor fi centralizate de primării, care le vor transmite mai departe Agențiilor pentru Protecția Mediului. Campania este organizată în toate orașele cu mai mult de 20.000 de locuitori și se vrea a fi și una de educare a populației, dincolo de necesitatea de a raporta Uniunii Europene trei kilograme de deșeuri pe cap de locuitor recuperate.

Așadar, și gălățenii sunt invitați călduros la "marea debarasare", cum a fost denumită acțiunea. Putem scăpa astfel în cel mai simplu mod cu putință de aparatele de uz casnic, echipamentele informatice și de telecomunicații, uneltele electrice și electronice, echipamentele de iluminat, jucăriile sau echipamentele sportive și de agrement vechi și demult nefolositoare.

Petrica Pațilea

Ca Pilat din… Galați

Se caută primar pentru Brăhășești

Marius Necula

PD-L Galați caută candidat pentru Primăria din Brăhășești. Partidul a retras sprijinul primarului din Brăhășești, candidat deja lansat!, Vasile Băiculescu, în prezent în cercetare penală, a anunțat prim-vicepreședintele organizației, Marius Necula. Liderul a spus că asupra primarului funcționează prezumția de nevinovăție, dar pentru ca imaginea partidului să nu aibă de suferit în timpul campaniei electorale, s-a ales această soluție. Partidul a profitat practic de ultimele modificări aduse legislației în domeniu, prin care dreptul de semnătură pe listele de candidați revine președintelui Organizației Județene, respectiv Mircea Toader.

Necula a discutat cu primarul din Brăhășești despre aceste măsuri și se pare că acesta, domiciliat în satul Toflea, va candida pe listele Partidei Romilor.

Liderul gălățean nu a putut spune dacă primarul va părăsi partidul, dar va rămâne… inscripția săpată în piatră pe monumentul său funerar, în care apare că a fost în timpul vieții vicepreședinte al Asociației Oamenilor de Afaceri PD…; inscripția fiind de dinaintea schimbării numelui partidului…

Victor Cilincă

Iveco şi-a prezentat noua gamă off-road

O flotă "All Blacks"

Forţă, încredere, performanţă şi spirit de echipă – sunt senzaţiile pe care vehiculele grele de la Iveco, aliniate pe esplanada Hotelului Mara din Sinaia, le dădeau tuturor celor prezenţi. Sub o ploaie care nu mai contenea, dar care dădea o strălucire aparte negrului şi argintiului care împodobeau toate cele şapte vehicule, Iveco şi-a prezentat, în faţa ziariştilor din toată ţara, noua gamă off-road. O gamă care are ca însemne grafice tatuajele Maori, la fel ca şi componenţii celebrei echipe de rugby a Noii Zeelande – cunoscuţi în toată lumea ca „All Blacks", echipă al cărei sponsor oficial este, bineînţeles, Iveco. Unul dintre puţinii constructori din lume care oferă o gamă completă de vehicule comerciale cu tracţiune integrală – de la 4x4 până la vehicule de şantier 8x8.

Iveco a venit la Sinaia şi, apoi, la Predeal (unde a avut loc drive-testul oficial) cu mai multe noutăţi. Prima a fost lansarea modelului Massif, un 4x4 veritabil, rezistent şi fiabil, destinat activităţilor din construcţii, agricultură, turism, protecţie civilă sau operaţii de salvare. Massif este disponibil iniţial în varianta de 5 uşi, pick up şi autoşasiu, urmând ca până la sfârşitul anului să fie disponibilă şi versiunea în trei uşi. Motorul este de 3 litri şi este disponibil în varianta 146 CP şi 176 CP. În funcţie de dotări, preţul variază între 25.000 şi 35.000 euro, fără TVA, reprezentanţii companiei mizând pe comercializarea a 30 de unităţi până la sfârşitul anului.

O a doua premieră a fost noul Daily 4x4, un vehicul comercial uşor, construit să îndeplinească misiunile off-road ale transportatorilor profesionişti. Încă de la început Daily a fost proiectat ca un vehicul rezistent bazat pe şasiul cu lonjeroane. Noul Daily 4X4 este conceput în ideea de a oferi un vehicul off-road extrem de durabil, care să transporte echipajul şi încărcătura oriunde este nevoie. Noua versiune a modelului Daily are un motor de 3 litri, 176 CP şi este disponibilă în varianta de 3,5 tone şi 5,5 tone, atât cu cabină simplă, cât şi dublă. În funcţie de dotări, preţul variază între 45.000 şi 65.000 de euro, fără TVA.

Adevăratul protagonist al evenimentului de la Sinaia şi Predeal a fost însă Noul Trakker, un vehicul proiectat să îndeplinească orice tip de misiune off-road, cu masă maximă cuprinsă între 19 şi 72 de tone - o îmbinare perfectă între putere, încredere şi confort la volan. Unul dintre cele mai importante atuuri ale Noului Trakker este cabina, construită după modelul celei de la Stralis, pentru a spori confortul şoferului şi al echipajului de la bord. Este, de altfel, un aspect unanim recunoscut ca fiind de o importanţă vitală în asigurarea productivităţii şi a normelor de siguranţă. Noul Trakker lansează pe piaţă cea mai largă gamă de modele de până acum. Gama include două motoare (Cursor 8 şi Cursor 13) şi două tipuri de cabine (cabină de zi – AD şi cabină de dormit – AT). Trakker are în noua versiune şase niveluri de putere, situată între 310 CP şi 500 CP, iar preţul variază între 70.000 şi 120.000 euro, fără TVA.

Nu în ultimul rând, evenimentul organizat de Iveco la Sinaia şi Predeal a constituit şi prilejul pentru prezentarea unui nou brand: Iveco Capital. Această societate va reuni, sub un singur nume, toate companiile financiare cu care Iveco operează în 14 ţări.

Iveco are ca reprezentant autorizat în Galaţi compania Cefin, situată pe str. Combinatului nr. 2, tel. 0236.492091, fax 0236.311989.

Cristinel Luca
Foto: Bogdan Codrescu

P

Dispar posturi în învăţământ

72 de restrângeri de activitate

Anul acesta s-au înregistrat la Inspectoratul Şcolar Judeţean 72 de restrângeri de activitate. Ca de obicei, cel mai grav afectate de acest fenomen al dispariţiei posturilor au fost învăţătoarele, 26 dintre ele aflându-se în asemenea situaţie. Din fericire, pentru acestea există alte catedre în Galaţi aşa că nu vor fi nevoite să facă naveta la ţară. Situaţia cea mai complicată se înregistrează în rândul maiştrilor instructori de la disciplinele tehnice. Pentru aceştia, 12 la număr, nu sunt posturi pentru pretransfer în oraş, ei fiind obligaţi fie să accepte o navetă în mediul rural, fie să devină şomeri.

Disciplină la care nu s-au înregistrat restrângeri până anul acesta e matematica. Se prevede că, în anii următori, datorită scăderii numărului de ore la această disciplină, numărul restrângerilor va creşte. O soluţie (adoptată şi de profesorii de fizică şi chimie în urmă cu câţiva ani) va fi reconversia profesională, efectuarea de către profesorii de matematică a unor cursuri postuniversitare de informatică.

R. A. P.

Fără brichete la meciul de sâmbătă!

Marius Stan, conducătorul Oțelului, a anunțat ieri, într-o conferință de presă, că niciun spectator nu va avea acces cu brichetă la meciul cu Steaua, de sâmbătă. „Fac un apel la fanii care țin la brichetele lor: nu vă luați acest accesoriu la dumneavoastră, veți rămâne fără el, pentru că se va face un control la sânge! Nu vrem să se întâmple vreun incident ca la partida Rapid - Steaua, așa că mai bine vă luați chibrituri dacă vreți să fumați în timpul meciului", a explicat Stan. Jocul de mâine este programat la ora 17,00.

Dănuț Lungu

FOTBAL

Meciul de sâmbătă se anunță și mai aprins decât pare

″Oțelarii″ iau Steaua peste picior

▸ După ce șeful grupării bucureștene anunțase că dorește doi jucători de la Oțelul, Marius Stan și Petre Grigoraș i-au răspuns ieri lui Gigi Becali: ″Vrem și noi vreo zece oameni de la Steaua, cu Rădoi în capul listei!″

Dănuț **Lungu**
redactie@viata-libera.ro

Bogdan **Codrescu**
foto@viata-libera.ro

Stan și Grigoraș i-au dat peste nas lui Becali, luând în derâdere tertipurile ieftine ale acestuia

″Dacă ar fi și echipa lor la fel de previzibilă...″

Glumele nesărate ale patronului stelist, Gigi Becali, i-au lăsat indiferenți pe șefii clubului gălățean. Asta până ieri când subiectul Janos Szekely a fost redeschis de finanțatorul grupării bucureștene. „I-aș lua de la Galați pe Szekely și pe Ciprian Deac", a afirmat numărul 1 din tabăra Stelei, dându-le apă la moară oficialilor Oțelului. „Am anticipat acest tertip ieftin încă de săptămâna trecută, ba chiar îmi făceam griji că Becali nu-l va mai pune în aplicare. Dacă și jocul echipei din Ghencea ar fi la fel de previzibil precum conducătorul acesteia, n-am avea probleme sâmbătă, am câștiga lejer", a comentat directorul general al clubului local, Marius Stan.

″Nu pune nimeni botul la poante de prost-gust″

Petre Grigoraș, antrenorul roș-alb-albaștrilor, s-a arătat la fel de dezgustat de registrul latifundiarului din Pipera, care se crede viitor președinte de stat. „Deja poantele astea sunt răsuflate, sunt glume de prost-gust! Nici jucătorii nu mai pun botul la nimicurile astea. Fiecare apelează la orice metodă, este problema lor, să fie sănătoși. Noi vrem ca sâmbătă să jucăm foarte bine, la 120 la sută din capacitate, și să câștigăm", a replicat tehnicianul Oțelului. Stan l-a completat, aducând iarăși în discuție subiectul cu milioanele pe care CFR Cluj le-ar propune formației din Galați - așa cum insinua același Gigi Becali - pentru o victorie în fața Stelei: „Astea sunt stratageme puerile, copilărești. Unii vorbesc doar ca să se audă vorbind!"

Au zis râzând că-l vor pe Rădoi

Și ca să-i răspundă cu aceeași monedă atotputernicului de la Steaua, capii Oțelului au anunțat ieri, în glumă, că și-l doresc pe Mirel Rădoi, căpitanul liderului Ligii I. „Ni-l dorim pe Rădoi, vom face o ofertă la sfârșitul campionatului", a spus Marius Stan, în timp ce Grigoraș a precizat că a întocmit deja o listă cu mari achiziții pentru la vară: „Am vreo zece jucători de la Steaua pe lista mea, iar Mirel este în capul listei. Poate că nu trebuia să anunțăm acest lucru înaintea meciului cu Steaua, dar am glumit și noi." Evident, cei doi oficiali „oțelari" s-au distrat pe marginea acestei variante ipotetice, încercând totodată să mai detensioneze atmosfera înaintea celui mai încins meci al Galațiului din ultimii zece ani.

Din SPORTUL *gălățean*

CSU Metal joacă cu Unic Piatra Neamț

▸ Astăzi sunt programate meciurile cu numărul trei din turneul play-off al Diviziei A de volei feminin. La Galați se vor confrunta (de la ora 18,00, în Sala „Siderurgistul") echipa locală CSU Metal și Volei Club Unic Piatra Neamț. Primele două partide, disputate la Piatra Neamț, cu o săptămână în urmă, au fost adjudecate de gălățence (3-1 și 3-0), astfel că astă-seară fetele noastre pot obține calificarea pentru marea finală, când se vor confrunta cu Dinamo București sau Știința Bacău. Arbitrii partidei de astăzi - Alin Mateizer (Ploiești) și Ștefan Bocico (București).

▸ În Sala „Siderurgistul" continuă jocurile ultimului turneu al Campionatului Național de handbal pentru junioare II. Astăzi, de la ora 13,45, se dispută derbiul local al Seriei C dintre HC Oțelul și CS Școlar. Până acum, scorul întâlnirilor directe este favorabil echipei Oțelul (antrenor Gabriela Artene), cu 3-2, dar golaverajul CSS Școlar (antrenor Maria Lupu) este mai bun, 93-92. Iată cum vor juca cele două echipe și în celelalte partide: Oțelul - Axiopolis Cernavodă, astăzi, de la 17,00 și Oțelul - LPS Brăila, mâine, de la 13,45; CSS Galați - LPS Brăila, astăzi, de la 18,15 și CSS Galați - LPS Buzău, mâine, de la 9,30.

▸ La Satu Mare se dispută finala Campionatului de baschet al școlilor gimnaziale din cadrul Olimpiadei Naționale a Sportului Școlar. Printre participante se află și echipa de fete a Liceului cu Program Sportiv Galați, pregătită de către prof. Oana Tiron. Iată lotul gălățencelor care intră în competiție: Claudia Staicu, Andreea Șoptică, Laurența Munteanu, Raluca Vasiliu, Mădălina Iancu, Lavinia Ochiană, Alina Crăciun, Viviana Bâra, Margareta Dorofte și Mihaela Hurduc.

▸ Astăzi, de la ora 17,00, sunt programate jocurile unei noi etape a Ligii a III-a la fotbal. Pe Stadionul „Siderurgistul", se dispută derbiul gălățean al Seriei I, între Oțelul II și Politehnica. Jocul a fost atribuit unei brigăzi de arbitri din Brăila, formată din Luciliu Zaharia, Marius Titirișcă și Marius Brătianu. Jocul dintre Bujorii Tg.Bujor și Pambac Bacău, de pe Stadionul „Orășenesc", se va disputa mâine, tot de la 17,00, și va fi condus de către Romeo Butnaru (Tansa), care va fi asistat de ieșenii Daniel Ștefănescu și Alina Trif.

Gh.Arsenie

GOLURI, GOLURI…

CFR Cluj - în finala Cupei

ROMÂNIA. Formația CFR Cluj s-a calificat în finala „Cupei României" pentru prima oară în istoria clubului, după ce a învins, miercuri seara, cu scorul de 3-0, echipa Dacia Mioveni, într-un meci din semifinalele competiției, disputat pe Stadionul „Giulești". Golurile clujenilor au fost marcate de Diego Ruiz - 2 și Dani. Meciul, la care au asistat 400 de spectatori, a fost arbitrat de Aurelian Bogaciu. A doua semifinală a Cupei, Gloria Buzău - Unirea Urziceni, a avut loc ieri seară.

SPANIA. Echipa Valencia a câștigat, miercuri, Cupa Spaniei, după ce a învins, cu scorul de 3-1, formația Getafe, în finala competiției disputată la Madrid. Valencia a câștigat Cupa Spaniei pentru a șaptea oară.

ITALIA. Rezultate înregistrate, miercuri, în prima manșă a semifinalelor Cupei Italiei: Internazionale Milano - Lazio Roma 0-0, AS Roma - Catania 1-0. Partidele retur sunt programate pe 7 mai.

GERMANIA. Rezultate înregistrate, miercuri, în etapa a 29-a a campionatului german: VfB Stuttgart - FC Nurnberg 3-0, MSV Duisburg - SC Karlsruhe 0-1, Arminia Bielefeld - Bayer Leverkusen 1-0, Borussia Dortmund - Hanovra 1-3, Eintracht Frankfurt - Bayern Munchen 1-3. Clasament: 1.Bayern Munchen 63 puncte, 2.Werder Bremen 53 p, 3.Schalke 51 p.

Clujenii s-au impus clar în fața celor din Mioveni

ITALIA. Echipa Juventus Torino a învins, miercuri, pe teren propriu, cu scorul de 3-0, formația FC Parma, într-un meci restant din etapa a 31-a a campionatului Italiei. Meciul fusese amânat după decesul unui susținător a formației oaspete.

FRANȚA. Rezultate înregistrate, miercuri, în sferturile de finală ale Cupei Franței: Carquefou (amatori) - Paris Saint-Germain 0-1, Girondins Bordeaux - Sedan (D2) 0-0 (3-4 la penaltiuri).

D.C.Predescu
Foto: Prosport

Azi te pozezi cu Oțelul și Fiat 500!

Fotbaliștii de la Oțelul și mașina Fiat 500 sunt vedetele zilei de astăzi! Auto Parma, concesionarul autorizat Fiat în Galați, a pregătit un adevărat spectacol la show-room-ul de pe B-dul George Coșbuc nr. 66-70: azi va lansa modelul Fiat 500, eveniment la care va participa întregul lot de jucători al Oțelului. Amatorii de mașini și de sport-rege sunt așteptați pentru fotografii cu vedetele momentului, dar este bine de știut că Fiat 500 va fi prezentat și sâmbătă, în pauza meciului Oțelul - Steaua, din etapa a 30-a a Ligii I.

Dănuț Lungu

ÎNTRE VESTIAR ȘI GAZON

Primele meciuri ale etapei a 30-a

▸ Primele două meciuri din etapa a 30-a a Ligii I se vor disputa astăzi, după următorul program: **Poli Știința Timișoara - Universitatea Craiova** (ora 20.30 - Național TV; palmares: 9 4 2 3 9-10; în ultimul meci jucat la Timișoara: 1-5, în 2007; arbitri: Alexandru Tudor - Adrian Vidan, Bogdan Velicu - Lucian Dan; observatori: Florin Gâtejeanu, Cornel Sorescu); **Gloria Bistrița - Ceahlăul Piatra Neamț** (ora 17.00 - Telesport; palmares: 25 11 2 12 36-39; singurul punct câștigat de Ceahlăul la Bistrița: 1-1, pe 1 decembrie 2006; arbitri: Istvan Kovacs - Nicolae Marodin, Radu Ghinguleac - Paul Unimățan; observatori: Cornel Cacoveanu, Cristian Dulca).

▸ Antrenorul Mircea Rednic (**foto**) a declarat, după ce s-a întâlnit cu acționarii Nicolae Badea și Cristian Borcea, că va prelua conducerea tehnică a echipei Dinamo din sezonul următor și va colabora cu administratorul delegat Cornel Dinu. "Rămân la Dinamo. Am semnat un contract pe doi ani", a spus Rednic.

* Fotbalistul hispano-argentinian Alfredo di Stefano a fost desemnat cel mai bun jucător din istoria clubului Real Madrid, într-o anchetă realizată pe site-ul grupării spaniole, devansându-i pe fostul căpitan al naționalei Franței, Zidedine Zidane și pe Raul Gonzalez Blanco.

▸ Atacantul ceh Jan Koller (35 de ani), cel mai bun marcator din toate timpurile al națională țării sale, a anunțat că își va încheia cariera internațională după Campionatul European din Austria și Elveția (7-29 iunie). Koller are în palmares 85 de meciuri și 52 de goluri pentru echipa Cehiei.

D.C.Predescu

COMPETIȚII ▸ ȘTIRI ▸ REZULTATE

Balbi l-a vizitat pe Doroftei

BOX. Pugilistul argentinian Raul Balbi l-a vizitat, la Ploiești, pe fostul său adversar Leonard Doroftei, în fața căruia a pierdut de două ori în 2002, cei doi luând masa împreună în pub-ul pe care românul îl deține în orașul său natal. Balbi se află în România pentru a boxa, sâmbătă, în gala "Invincibilii", de la București, împotriva românului Ion Ionuț (JoJo Dan).

TENIS. Jucătoarea română de tenis Edina Gallovits a ratat calificarea în turul al treilea al turneului WTA de la Charleston (SUA), dotat cu premii în valoare totală de 1,34 milioane de dolari, fiind învinsă, în turul secund, cu scorul de 6-7 (7), 6-2, 7-5, de Agnieszka Radwanska (Polonia). În turneul de dublu, perechea Edina Gallovits / Olga Govorțova (România / Belarus) s-a calificat în sferturile de finală, după ce a învins, în turul al doilea, cu scorul de 6-3, 6-1, cuplul spaniol Anabel Medina Garrugues / Virginia Ruano Pascual. În schimb, perechea Sorana Cârstea / Ayumi Morita (România / Japonia) a abandonat, în primul tur, în fața cuplului Victoria Azarenka / Elena Vesnina (Belarus / Rusia), la scorul de 1-6, 0-1.

BOX. Organizatorii galei de box profesionist "Invincibilii", în care Adrian Diaconu va lupta cu americanul Chris Henry pentru titlul mondial interimar WBC la categoria semigrea, au anunțat că până miercuri seară se vânduseră aproximativ 2.500 de bilete. Pentru gala de sâmbătă seara, capacitatea Sălii Polivalente din Capitală va fi de 6.100 de locuri. Gala va începe la ora 18.30 și va cuprinde șapte meciuri.

TENIS. Tenismanul român Victor Hănescu a ratat calificarea în sferturile de finală ale turneului ATP de la Estoril (Portugalia), dotat cu premii în valoare totală de 370.000 de dolari, fiind învins, în turul doi, cu scorul de 6-3, 6-2, de elvețianul Roger Federer.

JUDO. Judoka Ioana Dinea Aluaș a anunțat că se retrage din activitatea sportivă după 20 de ani în care cele mai bune performanțe ale sale au fost șapte medalii europene (dintre care una de aur, la București, în 2004) și un loc cinci la Jocurile Olimpice de la Sydney. Ioana Dinea Aluaș (32 de ani) a ratat calificarea la Jocurile Olimpice de la Beijing.

BASCHET. Adunarea Generală a Federației Române de Baschet a aprobat creșterea numărului de echipe în Divizia A masculină, de la 14 la 16, din sezonul 2008-2009, astfel că la finalul actualei stagiuni nu va retrograda nicio formație. Echipele nou-promovate sunt Universitatea Craiova și Energia Rovinari. Adunarea Generală a validat și decizia de a mări numărul jucătorilor străini, tot din sezonul 2008-2009, de la cinci la șapte. În privința Diviziei A feminine s-a decis ca numărul echipelor să fie mărit de la 12 la 14.

RUGBY. Fostul rugbyst Martin Johnson a fost numit manager al echipei naționale a Angliei, funcție pe care o va ocupa până după Cupa Mondială din 2011, din Noua Zeelandă. Johnson (38 de ani) îl înlocuiește în funcție pe Brian Ashton, al cărui mandat, început în decembrie 2006, a ajuns la final. Ashton va prelua conducerea Academiei Naționale de rugby și se va ocupa de echipele naționale under-18 și under-20. Martin Johnson a evoluat de 84 de ori în naționala Angliei, cu care a câștigat titlul mondial în 2003. El s-a retras din activitatea competițională în iunie 2005.

Grupaj realizat de
D.C.Predescu
(din surse Mediafax)

Șahul pentru toți

Amintiri din șahul popular

M-a întrebat deunăzi un căuzaș: De ce vorbești tu mai mult despre șahul dinainte de '89 când tu te-ai afirmat abia la bătrânețe, adică pe la 30-40 de ani? Pân'atunci ai fost un jucător de categoria I la fel ca toți ceilalți… dacă erau așa bune condițiile, cum le prezinți tu, de ce n-am avut și noi la Galați măcar vreo trei-patru maeștri cum aveau și celelalte orașe mai răsărite, ca Iașiul, Constanța, Timișoara, Clujul, ca să nu mai vorbim de București?! Mărturisesc sincer că m-a cam descumpănit omul care a vrut, și a reușit, să mă pună în dificultate. Într-adevăr, deși Galațiul avea o droaie de jucători și jdemii de cluburi unde se putea juca șah, valori nominalizate calificate superior nu prea aveam. Aveam un maestru, Eugen Costea, exclus din viața sportivă pentru pete la dosar și un candidat de maestru, muncitor și-atât, Marcel Andreescu! În rest, categoria I, a II-a și un batalion de neclasificați. Cam astea erau valorile din perioada '60-'70! Dar ce romantic! Când sindicatele organizau câte o competiție cultural-sportivă, nu o făceau pe bani mulți. Premiile erau modeste; un tricou, o garnitură de șah, o minge de fotbal, o fustă sau un batic pentru fete, dar cât de bine ne simțeam! Un meci bilateral cu Brăila, la nivelul asociațiilor sportive, avea și farmec, avea și bucurii! O echipă de zece jucători și o rezervă era cât o echipă de fotbal. Deplasarea se făcea cu un camion tip Zil - mașini de război rusești - dar ce încântător! Cântam pân'la Brăila de ni se umpleau plămânii de aromele câmpului nepoluat de toxinele Combinatului! Șahul popular avea un farmec deosebit! Valorile erau în noi, în tinerețea noastră. Acum, lupta șahistă se face pe bani, la modul profesionist, ca în fotbal sau ca în alte sporturi, cu aranjamente, cu violențe, cu alte manifestări care dezumanizează! Copii, jucați șah de plăcere pentru bucuria minții, pentru sport, pentru artă… Merită!

Anton Stanciu,
candidat maestru

PROBLEMĂ

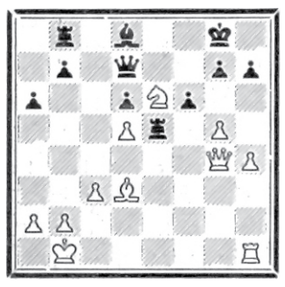

Alb: Rb1, Dg4, Th1, Ce6, Nd3, a2, b2, c3, d5, g5, h4 - total 11 piese

Negru: Rg8, Dd7, Tb8, Te5, Nd8, a6, b7, d6, f6, g7, h7 - total 11 piese

Albul mută și… câștigă!

LUPTE

Cadeții se întrec la Reșița

La Reșița, debutează, astăzi, întrecerile etapei finale a Campionatului Național de lupte libere pentru cadeți (fete și băieți). De la Galați vor participa sportivi de la Centrul de Antrenament Tg.Bujor (antrenor Dumitru Berbeci), C.S. Municipal Dunărea (antrenor Dumitru Buleandră), C.S. Școlar Tecuci (antrenor Dumitru Ghețu) și C.S. Școlar Galați (antrenori Neculai Grigoraș și Nicolaie Horinceanu).

Iată componența lotului gălățean: Ana Bălan, Iuliana Felea, Ciprian Macovei, Dorin Cudălbeanu, Marian Florea, Petru Poalelungi, Ionuț Cantaragiu, Costel Dorofte, Rene Sprânceană, Alexandru Trifan, Iancu Elvis, Ionuț Mihai, Ionuț Moisă, Bogdan Cucoară, Vasile Nițu, Nicușor Achiței, Andrei Lupașc, Bogdan Lungu, Florin Blănaru, George Buleandră și Marius Pocriș.

Conducătorul delegației este prof. Cătălin Tudose, de la Direcția pentru Sport.

Gh.A.

Fondat 1989 Viața liberă

Cartele Pre Pay: Orange, Vodafone, Romtelecom la cele mai bune prețuri, prin cea mai mare rețea de difuzare din Galați

Împreună pentru comunicare

ROMTELECOM
Cartele telefonice: 10 RON
Cartele telefonice: 15 RON
prețuri valabile în rețeaua de difuzare a ziarului Viața liberă

IMOBILIARE

Anunțuri GRATIS Online

IMOBILIARE
AUTO
PIAȚA MUNCII
TRANSPORTURI
ELECTRONICE
AGRICULTURĂ
MATRIMONIALE
DIVERSE

www.viata-libera.ro

Atenție! Pentru mare publicitate contactați DEPARTAMENTUL PUBLICITATE:
Galați, str. Domnească nr. 68, tel: 0236 460719 e-mail: pub@viata-libera.ro, www.viata-libera.ro

VREȚI SĂ VĂ FACEȚI RECLAMĂ? SUNAȚI LA Tel. 460 719, Fax 460 875

DONALDO

Nu suntem singurii dar suntem cei mai buni.

TEL.: 0236 329 395; 329 396; 329 397; 0742 159 070;
0742 159 076; 0742 159 074; 0742 159 075; 0742 159 078
Fax: 0236 469 777; E-mail donaldo@donaldo.ro

Str. G. Coşbuc, Nr. 3, Bl. M1, Apt. 6, Etj. 1
intersecția Coşbuc cu Brăilei, lângă CEC
www.donaldo.ro

Gars.		Micro	40	et.1, baie, gresie, faianta	60 000	LEI
Gars.		Viaduct		et.2, simpla	63 000	LEI
Gars.		Tiglina	I	et.1, imbunatatit	30 000	Euro
Gars.		Port		et.7, curat	50 000	LEI
1	cam	Tiglina	II	parter, pentru privatizare	55 000	Euro
1	cam	Micro	20	et.7, gresie, faianta	145 000	LEI
1	cam	I.C.Frimu		et.4, TP, AC, gr+f	145 000	LEI
1	cam	Balcescu		et.3, V-uri, imbunatatit	55 000	Euro
1	cam	Mazepa	II	et.2, bloc mixt, liber	50 000	Euro
2	sdec	Centru		et.3, mobilat	54 000	Euro
2	sdec	Micro	17	et.2, curat	50 000	Euro
2	dec	Sid.Vest		et.4, 2 balcoane, liber	58 000	Euro
2	sdec	Micro	16	et.1, curat	200 000	LEI
2	sdec.	Tiglina	I	parter, TP, gresie, faianta	175 000	LEI
2	sdec.	Mazepa	I	et.1, liber	60 000	Euro
2	dec	Micro	17	parter, simplu	220 000	LEI
2	dec	Gara		et. 3, CT, TP, parchet	65 000	Euro
2	dec	Silozului		et.4, 2 balcoane, curat	200 000	LEI
2	dec.	Mazepa	I	et.8(10), gresie, faianta	65 000	Euro
2	sdec.	Micro	21	et.6/10, cf.1, gr+f, parchet	210 000	LEI
2	sdec.	Micro	40	et.3, gr+f, parchet	135 000	LEI
3	sdec	Centru		pretabil privatizare	80 000	Euro
3	dec	Port		et.2, TP, AC, gr+f, parchet	80 000	Euro
3	sdec	Tiglina	I	et.3, gresie, faianta	53 000	Euro
3	sdec	Micro	16	et.3, parchet, curat	230 000	LEI
3	dec.	Micro	21	et.3, imbunatatit	260 000	LEI
3	sdec	Mazepa	I	et.2, 2 balcoane	75 000	Euro
3	dec.	Micro	20	et.4, gresie, faianta	250 000	LEI
3	dec.	Micro	14	et.2, simplu	280 000	LEI
3	dec.	Micro	39C	et.3, gresie, faianta	240 000	LEI
3	dec.	Faleza		parter, imbunatatit	160 000	Euro
3	dec.	Tiglina	II	et.2, 2 balcoane, parchet	80 000	Euro
3	dec.	Sid.Vest		et.3, AC, imbunatatit	75 000	Euro
3	sdec.	Micro	17	et.4, TP, izolatie noua	210 000	LEI
4	sdec.	Micro	16	et.4, imbunatatit	240 000	LEI
4	dec.	Piata		et.3, CT, AC, 2 balcoane	100 000	Euro
4	dec.	Mazepa	I	et.4(10), imbunatatit, liber	97 000	Euro

ÎNCHIRIERI OFERTE

SPATIU		Tiglina	II	St-45 mp	250 E/	luna
SPATIU		I.C.FRIMU		St-70 mp, CT, TP, AC	7 E/	mp
gars		Tiglina	I	et.4, mobilat si utilat	400 lei/	luna
2	dec	Micro	17	et.4, mobilat si utilat	250 E/	luna
3	cam	Micro	39	et.1, mobilat	150 E/	luna

OFERTE VÂNZĂRI TERENURI, SPAȚII COMERCIALE, CASE

TEREN		DN 26		St- 4000 mp, d=16 m	47 E/	mp
TEREN		Port		St-380 mp, d=14 m	120 E/	mp
TEREN	str.	A.I.Cuza		St- 1763 mp, d=26 m	270 E/	mp
TEREN		DN 26		St-8000 m, d=20 m	15 E	mp
TEREN		Vinatori		St-1ha, d=16 m	5 E/	mp
TEREN	zona	Olympic House		St-16000 mp, d= 80 m	70 E/	mp
TEREN		Tirighina		St-10000 mp, d=56 m	70 E/	mp
TEREN		Metro		St-535 mp, utilitati	100 E/	mp
TEREN	str.	St.cel Mare		St-1000mp,d=32m, utilitati	210 E	mp
TEREN		Atlas		St- 7500 mp, d=17 m	10 E	mp
TEREN		Smardan		St-1000 mp, d=25 m	20 E/	mp
TEREN		Piata		St-600 mp, d=15 m	250 E/	mp
TEREN		Vinatori		St-2200 mp, d=39 m	25 E/	mp
TEREN		DN 26		St-3000 mp, d=126 m	25 E/	mp
CASA	str.	A. Vlaicu		St-450mp,Sc-90mp,d=14 m	140 000	Euro
CASA		STIREX		St-400 mp,Sc-230 mp,P+M	185 000	Euro
CASA		Piata		St-200 mp,Sc-180 mp, P+M	150 000	Euro
CASA	str.	Columb		St-300 mp, Sc-170 mp, d-11 m	450 000	lei
CASA		Micro	17	St-200 mp, Sc-128 mp, P+1	600 000	lei
CASA	str.	Domneasca		St-400 mp, Sc-200 mp, d=12m	240 000	Euro

Societate Comercială, prin intermediul Grupului Imobiliar Donaldo, vinde bloc de garsoniere situat în cartierul M39A (fostul cămin Trefo). Pentru detalii sunați la 329 396; 0742 159 078

Apartament trei camere str. Brăilei (Potcoava) posibilități extindere pentru spațiu comercial.

Teren intravilan St - 1000 mp, două deschideri, utilități, preț - 200 Euro/mp. Se vinde şi în două loturi de 500 mp/fiecare.

De vânzare : Casa modernă situată în zona centrală , utilități.
Sc= 120 mp. Pret : 210 000 Euro.
Tel: 0742 159 078; 329 396.

DONALDO vinde, in conditii avantajoase, apartamente cu 2 camere la mansarda, zona Micro 21. DOTARI: - usa metalica
- parchet
- gresie, faianta
- centrala termica

Tel.: 0742 159 070

03.08.MR.04

Vânzări
Garsoniere

EXPERT COMPANY
PROMO IMOBILIARE
Comision 0 %
Tel: 320.500 - www.xgl.ro

• Vând garsonieră lux, Muncă și Artă, et.4. Tel. 0745363077. (009848/NC-91148)
• Vând garsonieră Țiglina, A-uri, parter, preț 139.000 negociabil. 0747854893. (000063/NC-91811)
• Garsonieră Țiglina I, 2/4, curată, GFP, 36.500 E. 0743155488. (009764/NC-91902)
• Vând garsonieră, grup sanitar, Micro 40, 77.000 lei. 0729961434. (000106/NC-92165)
• Modern amenajat, Țiglina, bl.A7, et.1, 43.000 E. 0744709921. (000306/NC-92619)
• Vând garsonieră Țiglina I, 32.000 E, 0745672488. (000327/NC-92733)
• Vând garsonieră Micro 40 C-uri, parter, cămin familiști, gr. sanitar, parchet, 21 mp, 80.000 lei. 0744586310. (000352/NC-92844)
• Vând gasonieră Port, et.7/7, îmbunătățită, 500 mil. neg. 0742070760. (000376/NC-92891)
• P.f. vând garsonieră A2, Țiglina I, et.3, UM, TP, apometre, 35.000 E neg. 0746267276. (001487/NC-92893)
• Garsonieră, Țiglina I pentru birouri, parter, 38.000 E. Tel.0753311440. (04/08/BC/5/NC-92986)
• Garsonieră Țiglina, amenajată, convenabil. Tel.0723374882. (001533/NC-93215)
• Garsonieră Țiglina I, etaj 1, pentru birou, îmbunătățită, 0722572924. (0030732/NC-93216)
• Garsonieră, Micro 19, G-uri, et.1/4, simplă, 35.000 lei, 0749702031. (04.08 BC45/NC-93273)
• Garsonieră, Micro 19, G5, liberă, etaj 1, termopan, parchet, um, 45 mii lei, 0724224314. (04.08:CS12/NC-93274)
• Vând garsonieră T1, 5/8, 850 fix, simplă. 438874, 0741371636. (04.08BC46/NC-93280)
• **Garsonieră, bloc Avicola, Bariera Traian, îmbunătățită.0730.035.247, 0727.746.686 (007671/NC-85824)**
• **Vând garsonieră SPAȚIU COMERCIAL, Țiglina I, str. Brăilei, bl. A6, et. 1, a doua ușă! Relații la tel. 0728287889. (4/08/bc/40/NC-91901)**
• **Vând garsonieră bl. Avicola cu îmbunătățiri, et.1. Tel.0730035247. (vl/NC-92305)**

Vânzări
1 cameră

Gălățenii își vând CASELE prin bursadelocuinte.ro
DIRECT și FĂRĂ SĂ PLĂTEASCĂ COMISION !
ÎNCEARCĂ ȘI TU !
Intră ACUM! pe bursadelocuinte.ro
și LISTEAZĂ-TI CASA! 473.003

• Vindem ap. cu o cameră absolut noi, Siderurgiștilor, Micro 21, Micro 13. 0751183601. (0028929/NC-91111)
• O cameră I.C.Frimu, 1/4, superîmbunătățit, 154.000 lei. 0742686917. (2365945/NC-91582)
• Vând apartament o cameră str. Siderurgiștilor. Tel.0749225265. (000128/NC-92142)
• P.f. ap.1 cameră, Mazepa I, G2, 7/7 (panoramă deosebită), AC, boiler, mobilat, utilat, t, g, f, 50.000 E. 0746176163. (000144/NC-92147)
• Ultracentral o cameră, 44 mp, 215.000 lei, 0726527471. (000130/NC-92148)
• Vând apartament o cameră, Micro 21 (Cozamin) la cheie, 1,850 mld. neg. 0745230218. (001337/NC-92489)
• Vând apartament o cameră, bloc Dafin -Faleză, 7/8. Tel.0745134346. (0030600/NC-92490)
• O cameră cămin Micro 40, et.2, WC și bucătărie, t, p, g, f ultra. 0770530896. (001526/NC-92692)
• Vând/schimb ap. o cameră (40 mp) cu ap. 3 cam. (80 mp) zona I.C.Frimu, preț 50.000 E negociabil. 0721717085. (000346/NC-92784)
• Apartament o cameră, Siderurgiștilor vizavi IREG, 0753624775. (001479/NC-92850)
• Persoană fizică vând apartament o cameră îmbunătățită, et.2, Micro 38. Telefon 0752264438. (001473/NC-92856)
• Persoană fizică vând apartament o cameră, I.C.Frimu sau schimb cu 2 camere I.C.Frimu, exclus agenții. Tel.494993. (001505/NC-92933)
• Vând apartament o cameră, Mazepa I, Salcia, parter/4. Tel.0723848635. (04.08/GC.26/NC-93259)
• Vând apartament cu o cameră, parter, 65 mp, Mazepa I cu intrare din strada Brăilei, ultramodern +mobilă, adecvat pentru birou. Tel.0744665002. (000453/NC-93260)
• Vând apartament cu o cameră, bloc G1, etaj 3, Mazepa I. Telefon 0728124195. (001550/NC-93261)
• P.f. vând apartament o cameră, zona I.C.Frimu, preț negociabil (accept credit). Tel.0741614353, 0741401857. (001545/NC-93262)
• Vând sau schimb apartament o cameră, 47 mp, decomandat, etaj 1, balcon, loc parcare, cartier rezidențial Tomis Plus, Constanța, preț 65.000 E pentru apartament două camere, decomandat, cartier Mazepa II Galați. Telefon 0742147953 și 0730689400. (001387/NC-93265)
• Vând urgent o cameră, Micro 38, et.1/4, bloc mixt. 0747839571, 0336415740. (000501/NC-93318)
• Apartament o cameră, Centru, parter, pretabil locuință/ birou, detalii pe bursadelocuinte.ro. (04.08CS25/NC-93342)

Vânzări
2 camere

EXPERT COMPANY
PROMO IMOBILIARE
Comision 0 %
Tel: 320.500 - www.xgl.ro

Gălățenii își vând CASELE prin bursadelocuinte.ro
DIRECT și FĂRĂ SĂ PLĂTEASCĂ COMISION !
ÎNCEARCĂ ȘI TU !
Intră ACUM! pe bursadelocuinte.ro
și LISTEAZĂ-TI CASA! 473.003

• Vând urgent 2 camere, decomandate. 475479. (04/08cs13/NC-66391)
• Vand 2 camere, confort 1, tel: 329396; 0742159071 (04/08/mr/08/NC-68281)
• Țiglina II 2 camere, 8/9, 2 balcoane, liber, exclus agenții. 0728746933, 0723509630. (000207/NC-88672)
• P.f. vând apartament 2 camere, etaj 2, I.C.Frimu, decomandat, îmbunătățit, renovat, mobilat și utilat complet +garaj în zonă. 0740015513. (000764/NC-90620)
• Vând apartament 2 camere negociabil în M.38 bl.L8, ap.5, et.1, stradal, după ora 16,00 la tel. 0745336468. (000784/NC-90640)
• Vând două apartamente cu două camere Mazepa II, zona Bănci. Tel. 0741635442. (009797/NC-90924)
• Vând apartament 2 camere dec., et.1, str. Domnească nr.19. Telefon 0744524265. (000826/NC-91063)
• Vând apartament cu 2 camere decomandate, Micro 13B, parter, 2,5 miliarde vechi. Tel. 0740432748, 0741416815. (009830/NC-91072)
• Vând apartament 2 camere, Mazepa II, renovat total recent, multiple îmbunătățiri, 100.000 euro. Tel. 0723174968, 0753045626. (000809/NC-91306)
• P.f. vând apartament Micro 20, garaj lângă spitalul de copii. Tel. 0744512844. (009904/NC-91428)
• P.f. vând 2 camere, I.C.Frimu, îmbunătățit, 2,5 mld. 0747671816. (04/08/BC/37/NC-91465)
• Agenția Națională pentru Locuințe va începe pe 16.04.2008 ,ora 12,00, înscrierile pentru obținerea locuințelor prin credit ipotecar (la apartamente și case). Cei interesați se vor prezenta la sediul ANL din incinta Patinoarului. Program înscrieri de luni până joi între orele 16,00 -18,00. Relații la telefon nr.0729800816 și 0727789397. (001264/NC-92130)
• Vând apartament 2 camere semidecomandate, Micro 19, curat cu îmbunătățiri. Preț 170.000 lei, negociabil. Telefon 0748211963. (001123/NC-91921)
• P.f. 2 camere sdec. Țiglina I (bloc subsol), 2 balcoane, termopan int.-ext., uși termopan, ușă metalică, g, f, p, mobilat modern, ac, 3 TV, mașină spălat, aragaz, cuptor microunde etc. 75.000 E neg. 0744955186. (000142/NC-92133)
• Vând apartament 2 cam. decomandate, et.3, str.Siderurgiștilor, 0753158581. (000139/NC-92135)
• Vând apartament cu două camere, o bucătărie, la casă ultracentral. Telefon 0754391402. (001206/NC-92138)
• Particular vând 2 camere, 60 mp, et.1, Micro 20. 0742674275. (001221/NC-92140)
• 2 dec. et.5/10, Micro 19, liber. Tel.0752699327. (04.08/GC.04/NC-92331)
• P.f. vând apart. 2 camere, etaj 1, Țiglina II +garaj mașină. 0723558790. (000167/NC-92336)
• Micro 18, A-uri, etaj intermediar, 60 mp, 63.000 E. 0746474992. (2365945/NC-92344)

Siguranță și respect!
• Tel. 0236. 433.065
• Mob. 0741/145. 450
ALEXIS imobiliare
Str. Brăilei, nr. 159, Țiglina 1, bloc A6, ap. 40

Fondat 1989 Viata libera

Cartele PrePay: Orange la cele mai bune preturi, prin cea mai mare retea de difuzare din Galati

orange
Orange PrePay
4 € 17,7 RON
7 € 31 RON
12 € 53 RON
Pachet Orange doar 17,7 RON

IMOBILIARE

Vineri, 18 Aprilie 2008

Anunturi GRATIS Online
Viata libera
www.viata-libera.ro

ASOCIATIA ROMANA A AGENTIILOR IMOBILIARE

media-plus.ro
TRANZACTII IMOBILIARE
0724055420, 1, 2, 3, 0741202581, 0740123014
Tiglina I, bl.A1, etaj 1, ap.44

Garsoniera Viaduct, 57.000 lei
suprafata 20 mp, simpla
Garsoniera Port, 65.000 lei
etaj 3, suprafata 20 mp,
1 camera Aviatiei, 110.000 lei
gaze, imbunatatit, mobilat, totul nou
2 camere Aviatiei, 135.000 lei
etaj 3, simplu
2 camere Micro 38, 150.000 lei
liber, simplu,
1 camera Mazepa, 150.000 lei
etaj 3, simpla, curata
1 camera I.C.Frimu, 150.000 lei
etaj 1, stradal,
2 camere Micro 19, 163.000 lei
stradal, imbunatatit, curat
2 camere Micro 39, 163.000 lei
etaj 2, simplu,
1 camera Siderurgistilor, 165.000 lei
parter, balcon, bloc mixt
3 camere Aviatiei, 175.000 lei
parter, simplu, intretinut
2 camere Tiglina I, 175.000 lei
etaj 1, liber, stradal, curat
1 camera Micro 17, 50.000 euro
etaj 4/8, bloc nou, suprafata 41 mp,
3 camere Micro 38, 51.000 euro
etaj 1, gresie, faianta, parchet, stradal,
2 camere Micro 21, 183.000 lei
etaj 5, termopan, curat, mobilat

1 camera Mazepa, 185.000 lei
etaj 2, bloc nou, suprafata 40 mp
2 camere Micro 17, 200.000 lei
etaj 3, confort I, gresie, faianta, termopan, parchet, liber
2 camere Centru, 54.000 euro
etaj 3 simplu
3 camere Micro 19, 55.000 euro
etaj 3, gresie, faianta, termopan
2 camere Centru, 57.000 euro
etaj 3, dec., mobilat, utilat, liber, S = 60 mp
3 camere Micro 38, 220.000 lei
etaj 2, imbunatatit, gresie, faianta, termopan, stradal
3 camere Tiglina I, 60.000 euro
etaj 2, 2 balcoane, simplu
3 camere Micro 16, 225.000 lei
decomandat, liber, est
2 camere Siderurg., 230.000 lei
etaj 2, simplu, curat
4 camere Micro 39, 230.000 lei
2 gr sanitare, renovat
2 camere I.C.Frimu, 63.000 euro
etaj 2, imbunatatit, posibil mobilat si utilat
2 camere Port, 63.000 euro
etaj 3, 2 balcoane, termopan
2 camere Sid-Vest, 235.000 lei
etaj 3, suprafata 54 mp, simplu
3 camere Micro 16, 240.000 lei
etaj 1, confort I, simplu

3 camere Micro 20, 240.000 lei
recent renovat, vedere bilaterala
2 camere Mazepa, 65.000 euro
DL-uri, liber, suprafata totala, 65 mp, bloc nou
2 camere Mazepa II, 66.000 euro
parter, balcon, centrala
3 camere Micro 13B, 250.000 lei
etaj 1, 2balcoane, 2 gr. sanitare
2 camere Sid Vest, 250.000 lei
parter, balcon, izolatie exterioara, termopan
2 camere Silozului, 250.000 lei
etaj 1, 2 balcoane, termopan, renovat
3 camere Micro 17, 250.000 lei
etaj 2, decomandat, modest, stradal
2 camere Mazepa II, 70.000 euro
etaj 3, 53 mp, curat
4 camere Tiglina I, 260.000 lei
etaj 1, termopan, centrala termica
3 camere Tiglina II, 75.000 euro
etaj 3, 2 balcoane, gresie, faianata, aer conditionat, termopan
4 camere Micro 18, 75.000 euro
instalatie centrala, modificat, nefinisat, sud
3 camere Micro 20, 76.000 euro
etaj 2, 2 gr. sanitare, curat
3 camere Micro 16, 80.000 euro
etaj 2, simplu, liber, stradal
3 camere I.C.Frimu, 280.000 lei
centrala termica, aer condit., termopan, liber

3 camere I.C.Frimu, 280.000 lei
etaj 3, 2 gr. sanitare, intretinut,
3 camere Sid - Vest, 280.000 lei
etaj 3, simplu, curat
4 camere Micro 16, 280.000 lei
etaj 2, 2 gr. sanitare, spatios, simplu
3 camere Micro 17, 125.000 euro
bloc nou, etaj 2, mobilat, utilat lux, 2 aparate de aer conditionat, centr. termica, alarma, liber
Duplex Ultracentral, 200.000 euro
131 mp / 115 mp util, centrala termica
Duplex Ultimu' Leu, 250.000 euro
351 mp, priveliste generoasa, terase mari
Proiect rezidential Casablanca
Aparthotel de 4 **** situat in Costinesti zona Epava
preturi incepand de la 900 euro / mp

Oferim solutii de finantare pentru cumpararea de imobile
CREDITE IPOTECARE
CREDITE DE NEVOI PERSONALE
LEASING IMOBILIAR
Acest serviciu este **GRATUIT !**
In plus, intocmind dosarul de finantare pentru credite ipotecare, credite de nevoi personale sau leasing imobiliar prin intermediul societatii noastre, beneficiati de o **reducere de 20 % la plata comisionului de intermediere.**
Clientii media plus beneficiaza de o reducere cuprinsa intre 10 % si 20 % la achizitonarea de centrale termice, instalatii termo-hidro-sanitare, ceramica (gresie si faianta), corpuri de iluminat si echipamente electrice ROMSTAL.
(reducere direct proportionala cu valoarea cumparaturilor)
GRILA REPREZINTA UN EXTRAS DE OFERTA
GRILA DE COMISIOANE ESTE AFISATA PE WWW.MEDIA-PLUS.RO

IEFTIN SI COMOD!
Economisesti timp si bani trimitand anuntul de vanzare la adresa office@media-plus.ro sau trimitand un SMS la 0724055424 cu textul " vand imobil "(SMS cu tarif normal)
In cel mai scurt timp vei fi contactat de unul dintre agentii nostri.

tel 463737
tel/fax 477292

INCHIRIERI 0724.055.421
easy-rent-plus
Oferim spre inchiriere orice tip de imobil: apartamente, case, terenuri spatii comerciale, birouri in Galati

2 camere Sid - Vest, etaj 1, nemobilat, curat, **150 euro**
3 camere I.C.Frimu, etaj 1, simplu, nemobilat, **600 lei**
1 camera IREG, 37 mp, amenajat, mobilier nou, aer conditionat boiler, **200 euro**
2 camere P-ta Centrala, etaj 2, mobilat, semiutilat, **200 euro**
2 camere Micro 21, mobilat, utilat, curat, **200 euro**
2 camere Micro 16, complet utilat, mobilat, totul nou **250 euro**
2 camere Micro 20, mobilier nou, utilat, **800 lei**
2 camere Port, etaj 5, mobilat, utilat, centrala termica, aer conditionat **800 lei**
2 camere Micro 17, 60 mp + 2 camere subsol. amenajate pentru birouri, impecabil, **1100 lei**
4 camere Micro 17, stradal, parter, 2 balcoane, curat, **300 euro**
3 camere Tiglina I, PS-uri, centrala termica, aer conditionat, **300 euro**
2 camere Sid - Vest, etaj 2, mobilat, utilat, nou, centrala termica **350 euro**
2 camere Micro 18, mobilat, utilat lux, centrala termica, aer conditionat **400 euro**
Spatiu Comercial, strada Traian, 450 mp, amenajat, toate utilitatile, parcare.
Spatiu pentru birouri sau alteactivitati comerciale, constructie recenta, amenajat, toate utilitatile, (suprafete intre 150 si 800 mp **15 euro / mp**

media-plus.ro TRANZACTII IMOBILIARE
CASE & TERENURI
0724055421, 4

Vanatori Intravilan, suprafata totala 1000 mp, **30 euro/mp**
Vanatori Intravilan, 1800 mp, deschidere, 32 mp, parcelabil, neg. **43 euro/mp**
Teren Zona Gara Filesti, suprafata 1000 mp, d - 20 m, **50 euro/mp**
Vanatori Intravilan, sup. 1000 mp, d-20m, pozitie excelenta, **55 euro/mp**
Teren Zona Centura-Arabesque, 1290 mp, d - 17m, utilitati **75 euro/mp**
Teren TARG AUTO CENTURA, suprafata: 5000 mp, d - 60 m , **120 euro/mp**
Teren Zona Jandarmerie, suprafata 500 mp, d - 24 m, utilitati, **150 euro/mp**
Casa Zona Tribunal Vechi, suprafata 1200 mp, d - 12.8 / 17,8, constructie in stare buna 160 mp, **aproximativ 262, 5 euro / mp negociabil**
Teren Zona Caraiman- Brailei, suprafata 400 mp, d - 14 m, **300 euro/mp**
Imobil Micro 17, suprafata teren 146 mp, 2 deschideri , constructie desfasurata 400 mp la rosu, **80.000 euro**
Casa Domneasca, ideala pentru activitati comerciale, birouri, cabinete medicale suprafata constructie 125 mp, front stradal 13 m, **140.000 euro**

Garsoniere
Țig.I, 1/4, pt. birouri – 42.000 euro neg.
Viaduct, 3/4, îmbunătățit – 60.000 lei neg.
Țiglina I, intermed., simplu, curat - 110.000 lei neg.
I.C.Frimu, 2/4, totul nou – 110.000 lei neg.
Micro 19, 4/4, curat – 35.000 lei neg.
1 cameră
I.C.Frimu, 2/4, curat, simplu – 45.000 euro neg.
Mazepa I, p/4, curat, simplu – 175.000 lei neg.
Mazepa I, 3/7, curat, simplu – 50.000 euro neg.
Micro 19, p/4, mobilat, izolație ext. – 40.000 euro neg.
Micro 21, 4/7, totul nou, liber – 185.000 lei neg.
2 camere
I.C.Frimu, 4/4, UM+T+G+F+P, contorizat – 210.000 lei neg.
P. C., 1/4, G+F, instalații sanitare noi – 70.000 euro neg.
I.C. Frimu 2/4, g+f+p+um, curat – 65.000 euro neg.
Micro 17, 2/4, liber, simplu – 170.000 lei neg.
Micro 21, p/4, foarte curat, îmbunătățit – 65.000 euro neg.
Micro 17, 3/4, liber, termopan – 210.000 lei neg.
I.C.Frimu, 1/4, la cheie – 75.000 euro neg.
Țiglina I, 1/4, totul nou, semimobilat – 55.000 euro
Mazepa II, 10/10, simplu, liber – 180.000 lei neg.
Țig. I, 1/4, simplu, curat, liber – 176.000 lei neg.
3 camere
Țig. II, 3/4, îmbunătățit, 2 balcoane – 270.000 lei neg.
Centru, 3/4, îmbunătățit - 90.000 euro neg.
Micro 18, p/10, simplu, curat - 80.000 euro neg.
Țig. I, 3/4, curat – 215.000 lei neg.
Țig. I, 3/4, PS, îmbunătățit + garaj – 100.000 euro neg.
Micro 39 A, 1/4, CT+ AC+ UM+T – 75.000 euro neg.
Micro 17, 2/8, totul nou, bl. nou – 135.000 euro neg.
I.C.Frimu, 4/4, liber – 240.000 lei neg.
Maz.I, 6/10, la cheie, liber - 100.000 euro neg.
4 camere
Sid.V., 2/4, îmbunătățit, f. curat - 115.000 euro neg.
Țig. III, p/4, îmbunătățit – 105.000 euro neg.
Micro 39A, 4/4, G+F+AP+CT+T – 230.000 lei neg.
Maz.I, duplex, la cheie – 180.000 euro neg.
Terenuri
Centru, St. 500 mp, preț 500 euro neg.
Bariera Traian, St - 2000 mp, d -11,4, preț 70 euro /mp.
Dumitru Chicuș, St -771 mp, d -11,7 m, preț 200 euro /mp

03.08.PC.05
MANSARDE LA CHEIE
2 CAMERE MICRO 20
Suprafață utilă-49 mp
preț - 190.000 lei neg

G. Coșbuc, St - 4000 mp, d - 125 m, preț 700 euro /mp
Vânători, St - 1000 mp, d -20, preț 55 euro /mp neg.
Str. Morilor, St - 290 mp, d-9, preț 400.000 lei/neg.
Tirighina, St – 2000 mp, d-14, preț 50 euro/mp.
Arcașilor, St – 1000 mp, d-14, preț 150 euro/mp.
Arcașilor, St - 500 mp, d - 12, preț 100 euro/mp
Case
Imobil, p+2+m, superlux, zonă centrală - 750.000 euro neg.
Arcașilor, St - 550 mp, p+1, Sc - 250 mp, la roșu - 220.000 euro neg.
Zonă centrală, St – 400 mp, Sc – 200 mp - 280.000 euro neg.
Str. Română, St - 290 mp, d-13, Sc - 170 mp, constr. cărămidă - 620.000 lei/neg.
Bălcescu, St – 140 mp, Sc – 48 mp, 2 cam. 1 buc, 1 gr. sanitar – 90.000 euro
Morilor, St – 207 mp, d-7, Sc - 87 mp, constr. cărămidă, locuibilă, preț – 85.000 euro.
Mihai Eminescu, St - 220 mp, Sc - 240 mp, P+M, an 2005, preț 265.000 euro neg.
Garaj
Țig. 2, cu beci, energie, lângă Școala 13 - 40.000 lei neg.
Închirieri
3 camere Mazepa I, mobilat, utilat lux – 450 euro/lună
3 camere Mazepa I, mobilat, utilat lux, totul nou – 500 euro/lună
3 camere Piața Centrală, mobilat, utilat, totul nou – 500 euro/lună
Închiriem sp. com. în zonă centrală, 40 mp - 400 euro/lună
Închiriem apartament în orice zonă, mobilat/nemobilat
Închiriem apartamente în regim hotelier

● Pentru mai multe oferte vă așteptăm la sediul agenției.
● Facilităm credite ipotecare ● Așteptăm ofertele dvs. și prin SMS

ALEXIS imobiliare
Siguranță și respect!
Str. Brăilei, nr. 159, Țiglina 1, bloc A6, ap. 40
Tel. 0236. 433.065; e-mail: iulya2005@yahoo.com
Mob. 0744/641. 933; 0741/145. 450

AGENTIE IMOBILIARA **KRIS**
Str. Brăilei, bloc A2,ap. 7, parter
Tel: 0236/430.096, mobil: 0740 945655
e-mail: agentia_kris@yahoo.com

Apart 1 camera
Gars, VIADUCT, et ¾, g, f, um, t, p, gr san comun 70000 lei/neg
Gars, TIG. I, et 2/8, g, f, p, um, fara balcon 36500 euro
Gars, M 40, et 4/4, simplu, gr san comun 57000 lei/neg
Ap, M 19, et ¾, gaze, g, f, p, fara balcon 140000 lei
Camera, M 39B, et 4/4, um, t, f, gr san comun 70000 lei/neg
Ap, MAZEPA, et 7/7, mobilat, utilat, ac, g, f, p, izolat 50000 euro
2 camere
Sdec, TIG II, et 4/4, simplu, balcon, fara geam la baie 180000 lei
Dec, GARA, parter, balcon, t, um 180000 lei
Dec, PIATA CENTRALA, et 7/7, g, f, fara balcon, - 240000 lei/neg
Dec, M 19, et 10/10, curat, simplu, balcon 180000 lei
Sdec, M 19, parter, g, f, t, geam la baie 50000 euro/neg
Dec, M21, et ¼, 2 balcoane, g, f, geam la baie, t, p 230000 lei
Sdec, M 39, parter, balcon, simplu, geam la baie 220000 lei
Dec, M 39B, et ¼, semimobilat, ultraimbunatatit, izolat 70000 euro
Dec, ICF, et ¼, ac, um, t, p, g, f, 1 balcon, geam la baie 71000 euro

2 camere
Dec, SIDV, parter, balcon, t, p, g, f, geam la baie 250000 lei
Dec, SIDV, et ¾, simplu, 2 balcoane, geam la baie 70000 euro
Dec, MASNITA, et ¾, g, f, t, p, balcon 240000 lei/neg
Dec, M 18, et 1/10, ct, ac, semimobilat, fara geam la baie 280000 lei/neg
3 camere
Dec, ICF, et 4/4, ct, 2 ac, t, um, 1 balcon, 2 gr san 280000 lei
Dec, PIATA CENTRALA, et 2/4, g, f, p, t, mobilat 100000 euro
Dec, M 17, et 4/4, t, g, f, 1 gr san, 1 balcon 240000 lei/neg
Dec, TIG I, et 8, p, 2 balcoane, 2 gr san 290000 lei/neg
4 camere
Sdec, M 20, et 4/4, p, g, f, t, 2 balcoane, 1 gr san 60000 euro/neg
Dec, ICF, et 2/4, mobilat, g, f, ac, ct, t, 2 gr san, 2 balcoane 135000 euro
Sdec, M 39B, et ¼, t, um, g, f, p, 1 gr san, 1 balcon 62000 euro

Credite bancare direct în agenție !
Perfectări acte în regim de urgență !

CLASIC
AGENȚIE IMOBILIARĂ
Str. Brăilei, bloc A2, apt.4, parter TEL.: 498750, 0724.224314, 0724.224315

1-2 CAMERE
Gars,M19, G5,1/4 ,termop,.um,parchet, libera, 45 .000 lei
Gars ,Port, 1/7grup sanitar 25.000 Eur
Gars,M40, 3/4,grup sanitar ,22mp, 70.000 lei
1 cam,Sidv,4/4,liber,mobilat,33mp, 150.000 lei
2 sdec,M19,3/4,balcon,curat,40mp, 168.000 lei
2 sdec,Centru, 4/4,amenajat, 50 000 Eur
2 dec,M18,2/10,56 mp, 70.000 Eur
2dec,M21, 5/10,amenajat si mobilat nou, 180.000 lei
2 dec,Maz II ,9/10,liber,BR-uri, 60.000 Eur
2 sdec,Maz I, 4/4, ,contorizat , 195.000 lei
2 dec, Mag Gen, 2/4, liber,2 balc., 230.000 lei
2 sdec,Centru, p/4,balcon, 230.000 lei
3-4 CAMERE
3 sdec,Tig2,et.3/4,2 balc,termopan,ac,gr,f, 75.000 Eur
3dec,NL, 3/4, lux ,mobilat , 95.000 Eur
3 dec,M18, 10/10, centrala,termopan, 230 000 lei
4dec,M18, 11/11, centrala,96 mp,curat,stradal, 240 000 lei
4 sdec,M21, 3/4, curat. , 250.000 lei
4 dec,Centru,duplex,et 2-3,mobilat,utilat lux, 200.000 Eur
Terenuri:
250 mp,Ds- 6m,Str.Tecuci,utilitati, 250E/mp
200 mp ,Ds-15m, N.Leonard, utilitati 300E/mp
290 mp ,Ds-9m, Str.Morilor,utilitati 275E/mp
5.000 mp Centura, 50m DS 120E/mp
9.000 mp Vanatori-Odaia, la strada , 30m Ds 20E/mp
13.000 mp Vanatori ,cu drum de acces din DN26, 35m Ds 35E/mp
1.000 mp Odaia Manolache , 20Emp
Inchirieri apartamente:
1 camera,mobilata,utilat,Balcescu,bloc nou,etaj 6, 300E/luna
2 camere, nemobilat ,Mag.General,etaj 3,amenajat 250E/luna
3 camere,mobilat,utilat LUX , Mazepa 1 , etaj 3 650 E/luna
4 camere,(ne)mobilat,contorizat,Micro 17,parter 350E/luna
4 camere, nemobilat ,Trei Star, (BR-uri)parter,amenajat 1.000 E/luna
Spatiu comercial,parter de bloc,120 mp,Str.1 Decembrie, 1.700E/luna

Vânzări
2 camere

• Vând apartament 2 camere, Micro 19. Tel.0753281173. (001347/NC-92484)
• Vând apartament 2 camere, semidecomandate, ultracentral. Tel.0742598623, 0746455288. (001349/NC-92485)
• 2 camere la Două Babe, 60.000 E, 0764205065. (001342/NC-92486)
• 2 cam. dec., parter, Micro 21, 0748508044. (001372/NC-92509)
• 2 decomandate, Micro 17, zonă liniștită, foarte curat, pod de tablă, 212000. 0744628115 sau www.cii.ro (04.08. TD.07/NC-92601)
• 2 camere,VEGA FALEZA,parter,77mp ,105000En.0754628115 sau www.cii.ro (04.08.TD.07/NC-92604)
• Vând 2 cam Micro 40, parter, simplu, stradal, 179000 neg. 0744628112 sau www.cii.ro (04.08.TD.07/NC-92605)
• Vând apartament 2 camere decomandate, liber, etaj 2/10 -Agenția CFR -Mazepa. 0745360176. (000323/NC-92669)

BIROUL CU CREDITE®
www.biroulcucredite.ro Tel. 411433

• Vând ap. 2 camere, 2/4, Parfumul Teilor, 0742141628. (4/08/MR/30/NC-92671)
• Vând apartament 2 camere I.C.Frimu, Nae Leonard, et.1, 0744642144. (0030713/NC-92678)
• Vând 2 camere Micro 19, etaj 1, îmbunătățit, 0724580144. (001423/NC-92725)
• Vând 2 camere, parter, zona Grădina Publică. Tel.0726097444. (001428/NC-92820)
• 2 cam. ultracentral 2/4, 2,2 mid. neg. 0743038082. (001442/NC-92839)
• Persoană fizică vând apartament 2 camere Micro 40, etaj intermediar, preț 140.000 lei. Telefon 0752291025. (001477/NC-92852)
• Persoană fizică vând 2 camere decomandate, Micro 14, parter, balcon, curat, liber, 210.000 lei. 0770631565. (04/08/BC/3/NC-92895)
• 2 decomandate I.C.Frimu, etaj intermediar, îmbunătățit, 250.000 lei, 0748420678. (04/08/BC/3/NC-92897)
• 2 sdec., ultracentral, 3/4, 59.000 E, 0770651029. (000377/NC-92899)
• Vând 2 decomandate Micro 20, et.2, confort I, liber, 0744432886. (0030678/NC-92946)
• 2 dec. Micro 13, et.1, 2 balcoane, îmbunătățit, 72 mp, 220.000. Tel.0753311441. (04/08/BC/5/NC-92987)
• P.f. vând apartament 2 cam. dec. 2/4, Nae Leonard, îmbunătățiri, CT, 2 AP, AC, izolație ext. nouă, t +rulouri sau schimb cu 3 camere plus dif., în zonă. Preț 80.000 E neg. 0745451456, 0764447020. (000477/NC-93249)
• 2 sdec. Micro 38, 4/4, N-uri, 1,4 mld. 0746474992. (2365945/NC-92673)
• Vând apartament 2 camere dec., Micro 13 B, 200.000 lei. Tel.0748490738. (000471/NC-93250)
• Vând 2 camere, Micro 38, Y-uri, et.1. Tel.0749286623, 461414. (000434/NC-93252)
• Vând ap.2 camere, Centru, et.1, 75.000 E. 0742033088. (000419/NC-93253)
• Persoană fizică vând urgent apartament zonă centrală. Tel.0745120941. (000418/NC-93255)
• 2 dec. Micro 17, 1/4, 53 mp, 59.000 E negocabil. Tel.0723690708. (001533/NC-93256)
• 2 dec., Micro 21, D-uri, et. 7/10, 230.000 lei, 0749702031. (04.08 BC45/NC-93271)
• 2 dec. urgent, 3/4, liber, 2 mld. fix, 438874, 0749520207. (04.08BC46/NC-93281)
• 2 cam. Parfumul Teilor, 2 balcoane, termopan, liber, 200.000 lei, 0741104641. (04.08CS09/NC-93291)
• Vând apartament 2 camere decomandate în Centru, parter, posibilitate privatizare cabinet medical vizavi de restaurant Continental. Preț de vânzare 85.000 E (negociabil). Tel.0744659606, 0766591429. (001596/NC-93295)
• 2 cam. I.C.Frimu, et.2, g, f, AC, 55 mp, 0740412558. (001600/NC-93302)
• Vând 2 cam. dec. Micro 17, 55 mp, 2/4, simplu, 58.000 euro. 0753673024. (001602/NC-93306)
• Vând 2 cam. dec., I.C.Frimu, 4/4, 55 mp, 60.000 E, 0762632220. (001602/NC-93308)
• Vând apartament 2 cam. dec., Micro 17, 2/4, 38.000 E. 0753673024. (000486/NC-93313)
• 2 camere Sid Vest, etaj 1, recent renovat, 75.000 E, detalii pe bursadelocuinte.ro. (04.08CS25/NC-93344)
• 2 dec., 1/4, Sid., 215.000 lei, 0788478896. (04.08CS46/NC-93353)
• 2 dec. Centru, 230.000 lei, 0788478896. (04.08CS46/NC-93354)
• 2 sdec., Micro 19, L-uri, 110.000 lei, 0788478896. (04.08CS46/NC-93355)
• 2 dec. Faleză, 7/8, 95.000 E, 0788478896. (04.08CS46/NC-93356)
• **P.f. vând 2 camere sdec. et.4/4, g+f+term., 170000 neg. 0752881598. (0028728/NC-90351)**
• **2 DECOMANDATE, MICRO 13B, 175.000 LEI. 475479. (4/08/cs/16/NC-93343)**

• P.f. 2 dec., confort I, 2/4, ultracentral, 55 mp, ultraîmbunătățit, liber, totul nou la cheie. Tel. 0744517294. (02.08TD.35/NC-90320)

Vânzări
3 camere

VAND APARTAMENT 3 CAMERE SDEC, MICRO 19, 4/4 IZOLATIE NOUA, POZITIE EXCELENTA, 200 000 RON. 0740543850 (SMS/16-04-2008 15:29:54)

Gălățenii își vând CASELE prin bursadelocuinte.ro
DIRECT și FĂRĂ SĂ PLĂTEASCĂ COMISION !
ÎNCEARCĂ ȘI TU !
Intră ACUM! pe bursadelocuinte.ro și LISTEAZĂ-TI CASA! 473.003

• Vând urgent 3 camere. 438381. (04/08cs13/NC-66390)
• Vand 3 camere, confort I, pret neg., tel: 329397; 0742159070 (04/08/mr/08/NC-68284)
• Apartament 3 camere semimobilat, bloc nou Faleză, negociabil. 0749279276 (008979/NC-88276)
• Vând apartament 3 camere Ultimul Leu, blocuri Vega, mobilat și utilat. Telefon 0755570864. (000588/NC-89963)
• P.f. vând ap.3 sdec. 4/4, Micro 19, 200.000 lei. Tel. 0766261143. (001025/NC-91440)
• Vând apartament 3 camere, nou, deosebit, 120 mp, 90.000 E fără TVA. Tel. 0746254824. (01049/NC-91537)
• Vând 3 camere, 3/4, A.Saligny, 82.000 E. Tel.0766664408 după 17,00. (009898/NC-91771)
• Vând trei camere. Telefon 0746274462 sau 0770641897. (001130/NC-91776)
• 3 camere lux, Mazepa, 0747114466. (001141/NC-91925)
• Vând apartament 3 cam. dec., 2 băi, simplu, Nae Leonard. Tel.0747080152. (000088/NC-92115)
• Vând 3 decomandate Țiglina III, 4/4, curățenie recentă, termopan, ușă metalică, parchet, gresie, faianță, 225.000 lei. 0740462010. (001212/NC-92117)
• Vând apartament 3 camere, Faleză, bloc Vega. Tel.0745299409. (001233/NC-92118)
• Vând apartament 3 camere decomandate, I.C.Frimu, bloc N3A, etaj 1, suprafață utilă 83 mp, preț negociabil, 95.000 E. Tel.0724067712. (001236/NC-92120)
• Vând apartament 3 camere decomandate, îmbunătățit în zona băncilor, Mazepa. Tel. 0746983315. (001257/NC-92122)
• Vând urgent ap. 3 camere decomandate Micro 20, parter, centrală, posibilitate spațiu comercial, reducere preț. Tel.0749204960. (001252/NC-92124)
• P.f. 3 cam. Centru (vedere Dunăre) ultramodern, la cheie, 2/4, 120.000 E. 0744955186. (000143/NC-92125)
• Vând apartament 3 cam. Mazepa I, bl.B4, et.1/4, 98.000 E. Rel. tel. 0728136716, orele 15,00-17,00. (0030764/NC-92126)
• P.f. vând ap. 3 cam. semidecomandat, ultraîmbunătățit, centrală termică, termopan, balcon +uși, parchet, et.2, Y25, Micro 38, 235.000 lei. telefon 0746226969. (001300/NC-92359)
• Vând apartament 3 camere Micro 39, bl.Z15, et.1/4. Tel. 0742234342, 0770651060. (001271/NC-92366)
• Vând apartament 3 camere +garaj, Piața Centrală, et.2/4, îmbunătățit, 100.000 E. 0747117327. (001326/NC-92479)
• Vând apartament 3 camere, 3/4, confort I, Țiglina II sau schimb apartament 2 cam. plus diferență. Tel.0743373090. (001255/NC-92480)
• 3 camere decomandate, Țiglina II, 72.000 E. 0721174417. (001342/NC-92482)
• Vând apartament 3 camere, I.C.Frimu, ultramodern cu toate utilitățile, 120.000 E. 0746581771, 416966. (000277/NC-92519)
• Vând 3 camere,VEGA FALEZA, parter, 105mp, 155000 Euro negociabil. 0754628115 sau www.cii.ro (04.08. TD.07/NC-92606)
• Vând 3 sd, Potcoava, simplu,curat,60 mp, etaj 1, 245000 neg. 0754628115 (04.08.TD.07/NC-92607)
• 3 cam. I.C.Frimu, et.2, CT, parchet stejar, uși termopane ext., AC, g, f, mobilă bucătărie, rulouri ext. 0754481254. (001526/NC-92680)
• Vând 3 camere Micro 17, str. Oltului, p/4, centrală, termopan, gresie, faianță. 0745253311. (4/08/MR/30/NC-92682)
• Vând 3 camere, p/4, Țiglina I, zona poștei, 0742141628. (4/08/MR/30/NC-92684)
• Persoană fizică vând apartament 3 camere, Micro 19, 52 mii euro, negociabil. Tel.0741313385. (001413/NC-92686)
• P.f. 3 dec. 1/4, I.C.Frimu, lux la cheie, liber, 90.000 E neg. 0729107779, 0729897719. (001407/NC-92687)
• P.f. 3 dec. Nae Leonard, et.2/4, ultramodern la cheie, 100.000 euro neg. 0743428761. (001405/NC-92688)

Viaţa liberă
Acum găseşti în toate chioşcurile
Cartela Vodafone 6 $ 26,5 RON
Cartela Vodafone 10 $ 43,5 RON
Pachet Vodafone 19 RON
Cartele Pre Pay Vodafone la cele mai bune preţuri prin cea mai mare reţea de difuzare din Galaţi

IMOBILIARE

Anunţuri GRATIS Online
Viaţa liberă
IMOBILIARE • PIAŢA MUNCII • TRANSPORTURI • MATRIMONIALE • AUTO • ELECTRICE - ELECTRONICE • AGRICULTURĂ • DIVERSE
www.viata-libera.ro

Atenţie! Pentru mare publicitate contactaţi DEPARTAMENTUL PUBLICITATE:
Galaţi, str. Domnească nr. 68, tel: 0236 460719 e-mail: pub@viata-libera.ro, www.viata-libera.ro

VREŢI SĂ VĂ FACEŢI RECLAMĂ? SUNAŢI LA Tel. 460 719, Fax 460 875

431002, 436899
0745.52.62.31

Tiglina I, bl A2 ap 20, parter

CAPITAL IMOBILIARE

Toate ofertele agentiei pe www.capitalgalati.lx.ro

Gars Tiglina I etaj 7/10, simpla	**100.000 ron**
1 cam Mazepa I parter, bloc mixt, termopan	**175.000 ron**
1 cam Siderurgistilor etaj 2/4, termopan, mobilat nou	**160.000 ron**
1 cam I.C.Frimu etaj 1/4, simplu, curat	**148.000 ron**
1 cam General parter, balcon, eliberare rapidă	**165.000 ron**
1 cam Micro 20 etaj 5/10, bloc mixt, LIBER	**165.000 ron**
2 cam Parf.Teilor 2 balcoane, termopan, LIBER	**200.000 ron**
2 sdec Gr. Publica etaj 1, simplu, curat	**45.000 Eur**
2 dec Port etaj 3/4, 2 balcoane, termopan, LIBER	**63.000 Eur**
2 dec Mazepa I etaj 4/11, BR-uri, imbunatatit, LIBER	**250.000 ron**
2 dec Mazepa II parter, balcon, simplu	**65.000 Euro**
2 sdec Tiglina I parter, termopan, curat	**175.000 neg**
2 sdec Tiglina I etaj 4/4, mobilat si utilat nou, LIBER	**170.000 ron**
2 sdec Tiglina II etaj 1/4, termopan, usă metalică	**220.000 ron**
2 sdec Tiglina II etaj 4/4, simplu, stradal	**160.000 ron**
2 sdec Tiglina III parter, balcon, simplu	**200.000 neg**
2 dec Sid-Vest etaj 1,centrala, termopan,imbunatatit	**250.000 ron**
2 dec I.C.Frimu et.2/4,îmbunătătiri,usă metalică,LIBER	**62.000 Euro**
2 dec General etaj 2/4, 2 balcoane, îmbunătătiri	**225.000 ron**
2 dec Micro 17 etaj 1, 2 balcoane, 56 mp, stradal	**230.000 neg**
2 dec Micro 17 etaj 2, stradal, LIBER	**225.000 neg**
2 cam Micro 19 etaj 4/4, gaze, simplu	**110.000 ron**
2 dec Micro 20 etaj 1/4, usă metalică, îmbunătătit	**215.000 ron**
2 sdec Micro 39 a etaj 3/4, simplu, curat	**160.000 ron**
2 sdec Micro 40 îmbunătătit, mobilat si utilat nou, liber	**120.000 ron**
3 sdec Parf.Teilor et.3, 2 balcoane,termopan,semimobilat	**260.000 ron**
3 dec Port etaj 2/4, 2 balcoane, îmbunătătiri	**75.000 Euro**
3 sdec Tiglina I parter, simplu, LIBER	**55.000 Euro**
3 sdec Tiglina II etaj 3, centrala, termopan int+ext, AC	**260.000 neg**
3 dec SID-Vest etaj 3/4, 2 grupuri sanitare, simplu	**280.000 ron**
3 dec I.C.Frimu etaj 1/4, bloc nou, termopan, 83 mp	**95.000 Euro**
3 dec N.Leonard etaj 3/4, termopan, AC, simplu	**75.000 Euro**
3 dec N.Leonard etaj 3, spatios, 2 balcoane	**80.000 Euro**
3 dec Micro 20 etaj 5/10, termopan, îmbunătătit, AC	**85.000 Euro**
4 dec I.C.Frimu etaj 1, spatios, bine intretinut	**97.000 Euro**
4 dec Mazepa II parter, pretabil birouri, cabinete,	**130.000 Euro**
4 dec Micro 20 etaj 6/10, centrală, îmbunătătit, AC	**90.000 Euro**
5 dec Micro 20 parter, stradal, termopan	**105.000 Euro**

ELITE imobiliare
www.eliteimobiliare.com
Str. Prelungirea Traian, bl. K,apt.2
lângă "Cofetăria ŞTEF";
Tel.: 471.611, 0742/181.103
e-mail: office@eliteimobiliare.com
03.08.MR.05

VILA PRETABIL SEDIU BIROURI , BANCI ,CLINICI MEDICALE , ZONA COSBUC D+P+3 1000 MP ULTRALUX 1300000 EURO 0742181103

APARTAMENT ULTRALUX 300MP CENTRAL 390000 EURO 0742181103

-1 cam I.C.Frimu etaj 1/4 pret 150000 lei 471611
-2 semi Tiglina 1 etaj 3/4 pret 160000 lei 471611
-3 dec Nae Leonard S-uri ultraimbunatatit 100000euro 0749062808
-3 semi Micro 17 etaj 4/4 imbunatatit, termopan, parchet, pret 65000euro 471611
-3 dec Piata Centrala parter, pretabil birou,cabinet ,pret 85000 euro 471611
-3 dec Piata Centrala etaj 4/4 pret 80000 euro 471611
-3 dec I.C.Frimu etaj 1/4 ultraimbunatatit 90000 euro neg 471611
-4 DEC MAZEPA R-URI TERMOPAN, CENTRALA TERMICA 105000EURO 471611
-4 dec Nae Leonard parter , termopan, centrala termica, 3 grupuri sanitare ,pret 100000euro 471611 0742181103
-4 dec Piata Centrala etaj 3/4 imbunatatit pret 100000 euro neg 0749062808
Apartament duplex zona Port, centrala, termopan, cu scara interioara, pret 87000 euro 471611 , 0749062808
-Casa Vanatori p+1 toate utilitatile s.t=1200 mp s.c=100 m(amprenta sol) d=20m pret 200000 euro neg 0749062808

-Ultracentral vila la rosu p+1 pret 160000 euro neg (variante imobiliare) 0749062808
-garaj beton Tiglina3 pret 23000 lei neg. 471611
-TEREN ARCASILOR 7 LOTURI A 550 MP(25*22) CANALIZARE PRET 55000 EURO/LOT 0749062808
-TEREN METRO 12 LOTURI A 400 MP(20*20) PRET 35000 EURO/LOT 0749062808
-Teren 4000mp Barbosi d=25m zona dig pret 20euro/mp neg 0749062808
-Teren Tiglina 2 , Crizantemelor 750mp,d=9m cu largire spre 12 m , toate utilitatile la poarta 350euro/mp 471611
-Teren zona Cosbuc 550 mp d-15m utilitati , constructie, pret 300euro/mp neg 0749062808
-Teren Vanatori 10000mp extravilan 11euro/mp 0749062808
-Teren Sat Costi 17300 mp extravilan 11euro/mp 0749062808
-Teren Vanatori 1100 mp d=22m toate utilitatile pret 50euro/mp 0749062808
-Teren DN 26 25000 mp, d-54m 15E/mp, vis-à-vis BEYLER; 0749062808.
-Teren zona Metro 1000 mp pret 25000 euro 0749062808
-Teren Piata Centrala 1180 mp, d=12m pret 270 euro/mp neg 0749062808
-DE INCHIRIAT VILA ZONA FALEZA 0742181103
-DE INCHIRIAT SPATII BIROURI D+P+1+2 300MP/NIVEL 12EURO/MP 0749062808
-DE INCHIRIAT 1 CAM ULTRACENTRAL MOBILAT&UTILAT 471611
-DE INCHIRIAT 3D MICRO17 BLOC NOU NEMOBILAT 200EURO 471611

Ţig. 1, bl. A2, ap. 1; Tel. 438212
Mobil: 0726 787528, 0722 612683

Lotus
CASA AI TU CASA

2dec Cent 3/4CT.AC,termopan	**75.000 neg**
2dec Port 3/4 UM,termopan,2 balcoane	**63.000E**
2dec P.C 7/7 SimpluLiber	**65.000E**
2dec Tg-1 8/8 CT.termop. Mob.si utilat	**67.000E neg**
2dec Mz-2 9/10 UM,Simplu Curat	**62.000E neg**
2dec Mz-1 5/10 Mobilat utilat	**72.000E**
2dec Mz-1 9/10 g,f,termopan,LIBER	**60.000E neg**
2dec Mz-2 8/10 Acc.Credit,pe Sud	**63.000E**
2sdc M-16 4/42 balcoane A.C	**210.000 neg**
2dec M-18 6/9 Simplu	**65.000E neg**
2dec M-19 6/10UM.Simplu	**165.000 neg**
2dec M-20 1/10UM.termopan	**235.000 neg**
2dec M-21 1/4LIBER,Acc.Credit	**61.500E**
2dec Sid.V 3/4 Simplu	**63.000E neg**

3 VILESINA,AP+1 180 mp.Sc-90mp CT.
Teren 500 mp. fiecare MOBILATEUTILATELUX
Teren Costinesti 11.750 mp D-68ml 15 E mp neg
Primim oferte inchiriei comision *0* la Proprietari
e-mail: agentia_lotus@yahoo.com

3dec Cent.2/4 Duplex,acc.cred	**250.000E**
3dec Mz-2 2/10 2 balcoane termopan.g,f. Acc.Credit	**130.000E**
3sdc Tg-1 2/4 Termopan,p,UM	**57.000E**
3sdc Tg-1 2/4 g,f,p	**60.000E**
3dec Tg-1 p/4 CT,balcon cu autorizatie	**255.000 neg**
3dec CR 2/10 CT.AC.termopan	**155.000E**
3dec M-171/4 CT,AC,U, termopan	**75.000E**
3dec M-17 2/4 Simplu	**260.000 neg**
3dec M-18 8/11 2 gr.sanitare,mobilat	**77.000E**
3dec M-20 p/4 Termopan AC	**240.000 ron**
3dec M-20 1/4 2 balcoane 2 gr.sanitare, LIBER	**75.000E**
3dec ICFR 4/4 UM,CT, AC	**280.000 ron**
3dec ICFR 1/4 S-83 mp	**95.000E neg**
3dec M-13b 1/4 Interior lemn,g,f,UM	**75.000E**
3dec M-39c 4/42 gr.sanitare.	**250.000 ron**
4dec P.C 2/7S-105 mp	**130.000E**
4dec Mz-1 7/10 Termopan,2 balcoane	**100.000E**
4dec Mz-2 1/4 Termopan,f,g,2 balcoane	**125.000E**
4dec M-17 4/82 balcoane,2 gr.sanitare,p	**112.000E**
4dec M-18 5/10 Termopan,2 gr sanitare	**100.000E neg**
4dec M-20 2/4 Simplu	**330.000 ron**
4dec Sid.V 4/4 2 balcoane,2 gr.sanitare	**270.000 ron**
4dec Sid.V p/4 2 balcoane,2 gr.sanitare Acc.Credit	**125.000E**
4dec M-39b 2/4CT,termopan	**250.000 ron**

Vânzări
3 camere

• Vând urgent 3 decomandate, Sid Vest, etaj 2, îmbunătăţit, 0754810202. (001423/NC-92727)
• Vând 3 sdec. Ţiglina I, îmbunătăţit, 0721648582, 418582. (001441/NC-92833)
• Vând 3 dec. Micro 20, îmbunătăţit, 0742427125. (001441/NC-92834)
• Vând apartament 3 camere decomandate, ultramodern Port -Dunăre, rog oferte serioase. 0744508398, 0728030306. (000351/NC-92846)
• Vând apartament 3 camere neîmbunătăţit, I.C.Frimu, 3/4, P-uri, 0743828310. (001463/NC-92866)
• Persoană fizică vând apartament 3 cam. Micro 38, îmbunătăţit, 0765392802. (0030666/NC-92965)
• 3 dec, I.C.Frimu (zona Cin-Cin), et.3, îmbunătăţit, 75.000 E. Tel.0753311440. (04/08/BC/5/NC-92984)
• Vând 3 sdec. Ţiglina I, 418206. (0030691/NC-93203)
• P.f. vând apartament 3 camere, 75 mp, 2 balcoane, Ţiglina II, et.3/4 şi garaj. Telefon 0741033300. (001562/NC-93205)
• Persoană fizică vând 3 camere Micro 17, 2 camere Micro 19, 0742530436. (000428/NC-93209)
• Apartament 3 camere, 3/4 cu îmbunătăţiri, Parfumul Teilor, 0722460921. (000294/NC-93213)
• 3 dec. Micro 39, Z-uri, et.1/4, t, p, g, f, 250.000 lei. 0749702031. (04.08 BC45/NC-93268)
• Urgent, 3 sdec., 2/4, simplu, Dunărea, 1,65 mld, 0763610205. (04.08BC46/NC-93279)
• Vând apartament 3 camere, etaj 3, str. Nae Leonard. Relaţii 0745643178. (001609/NC-93315)
• 3 dec., I.C.Frimu, str.Basarabiei, et.1, 87 mp, 85.000 euro. 0746535101. (04.08.pc.08/NC-93337)
• 3 dec., Piaţă -Banc Post, et.2, ultramodern, modificat din 4 cam., mobilat nou, CT, liber, 110.000 euro neg. 0746535101. (04.08.pc.08/NC-93338)
• **Vând apartament 3 camere, V-uri, Piaţă, etaj 3/6, 120.000 E. 0746689516. (000379/NC-93212)**

• Vând apartament 3 camere dec. zona Port, bl. Bistriţa, et.2, ap.123, 75.000 E. 0749067415. (001272/NC-92367)

• Vând 3 camere, modernizat, central, 2/4 şi garaj. Tel.0766682208. (000228/NC-92481)

• Vând urgent apartament 3 cam. dec., confort I, et.7/7, vedere Dunăre, zona Rondou, ST=80 mp, toate îmbunătăţirile, 100.000 E neneg. 0724014434. (001546/NC-93207)

• Apartamente noi la mansardă! Micro 21, 3 camere, 2 băi, gresie, faianţă, parchet, centrală, tâmplărie cu geam termopan, AC, detalii pe bursadelocuinte.ro. (04.08.CS.25/NC-93339)

• **Vând apartament 3 camere, parter, sdec., ultracentral, ideal sediu firmă, cabinet medical, 95.000 E. Tel.0746228813. (0030667/NC-92963)**

Vânzări
4 - 5 camere

Găläţenii îşi vând CASELE prin bursadelocuinte.ro
DIRECT şi FĂRĂ SĂ PLĂTEASCĂ COMISION !
ÎNCEARCĂ ŞI TU !
Intră ACUM! pe bursadelocuinte.ro
şi LISTEAZĂ-TI CASA! 473.003

• Vând apartament 4 camere str. Brăilei BR3. 0744517209. (009711/NC-90757)
• Vând apartament 4 camere dec., îmbunătăţit, etaj 11/11, zona Micro 18, 77.000 E. 0763623927 după ora 15,00. (0012214/NC-92803)
• Vând apart.4 cam. Micro 20, supr.100 mp, g, f, p, 2 grupuri sanitare, 95.000 E neg. Tel.0740419967. (001432/NC-92824)
• 4 cam. Mazepa I, B-uri, zonă deosebită, 2/4, 80 mp, vedere 2 părţi, 2 WC, 90.000 E. 0746474992. (2365945/NC-92990)
• Vând apartament 4 camere lux, Mazepa, R2, et.5. Telefon 0740699770. (0030699/NC-93241)
• Vând apartament 4 camere pentru sediu firmă. Tel.0752090972. (000434/NC-93242)
• 4 dec., 100 mp, 3/4, 3 balcoane, 2 băi, 85.000 E. Tel.0723690708. (001533/NC-93244)
• Vând apartament 4 camere decomandate, et.4/4, ultracentral, îmbunătăţit, 280.000 lei. Tel.0766736364, 0723226437. (001531/NC-93246)
• 4 camere, duplex, Centru, mobilat, utilat lux, 200 mii E, 0724224314. (04.08CS12/NC-93275)
• Vând apartament 4 camere, simplu. Tel.0749846231. (000488/NC-93312)
• 4 dec., 3/4, B-uri, Mazepa, 89.000 E, 0788478896. (04.08CS46/NC-93357)

Cumpărări
Garsoniere

• Cumpăr garsonieră confort I , cu baie şi bucătărie, urgent, ofer 700 mil. 0751183734. (000082/NC-91969)
• Cumpăr urgent garsonieră indiferent zonă sau etaj. 0743.925.230 (04/08cs24/NC-93061)

Cumpărări
1 cameră

EXPERT COMPANY
PROMO
IMOBILIARE
Comision 0 %
Tel: 320.500 - www.xgl.ro

• Cumpăr apartament 1 cameră. 463737. (1/08/BC/23/NC-399)
• Cumpăr apartament cu o cameră sau garsonieră. 475479. (04/08cs13/NC-66392)
• Cumpăr garsonieră sau o cameră, 435572, 0727317023. (2365945/NC-88830)
• Cumpăr garsonieră sau apartament o cameră, orice zonă, cash, 0742686917. (2365945/NC-88834)
• Particular cumpăr apartament o cameră, max.160.000 lei. Tel.0765383424. (000180/NC-92397)
• Persoană fizică cumpăr apartament o cameră, 2 camere. 0746189965. (001370/NC-92728)

Cumpărări
2 camere

• Persoană serioasă cumpăr apartament 2 camere. Telefon 477292. (11/08/BC/23/NC-737)
• Tineri solicităm apartament indiferent de zonă sau etaj. 438286. (01/08/bc18/NC-66120)
• Cumpăr 2 camere, doresc seriozitate. 475479. (04/08cs13/NC-66393)
• Cumpar 2 camere indiferent de etaj, tel: 329396; 0742159078 (04/08/mr/08/NC-68287)
• Cumpăr 2 camere de preferat simplu, 0724080416. (2365945/NC-88831)
• Cumpăr apartament 2 camere, orice zona, cash, 0746474992. (2365945/NC-88836)
• Cumpăr apartament 2 camere, indiferent de zonă, sit. juridică şi datorii. 0745883363, 499096. (0030752/NC-91967)
• Cumpăr 2-3 camere DECOMANDATE,plata cash,preiau datorii.0744614466 (04.08.TD.07/NC-92610)
• Cumpăr apartament 2 camere, orice zonă. Tel. 461414, 0749286623. (000433/NC-93266)
• Persoană fizică cumpăr apartament, simplu, fără credit. 0744701201. (4/08/cs/09/NC-93309)
• **Cumpar urgent apartament, banii cash. 471070, 0749374726 (01/08gc03/NC-66202)**

Cumpărări
3 camere

BIROUL CU CREDITE®
www.biroulcucredite.ro Tel. 411433

• Cumpăr apartament 3 camere orice stare. Telefon 463737. (11/08/BC/23/NC-567)
• Cumpăr urgent 3 camere, doresc seriozitate. 438381. (04/08cs13/NC-66394)
• Cumpar 3 camere, indiferent de zona, tel: 329395; 0742159076 (04/08/mr/08/NC-68289)
• Cumpăr 3 sau 4 camere de preferat simplu, 0724080416. (2365945/NC-88833)
• Cumpăr apartament 3-4 camere orice zonă, cash, 0742686917. (2365945/NC-88835)
• Cumpăr ap. 3 camere, indiferent de datorii şi chiar neproprietăţi. 0745883363, 0724864463, 499096. (0030752/NC-91966)
• Cumpăr 3 camere, indiferent de zonă. Tel. 461414, 0745090988. (000433/NC-93267)

MICA PUBLICITATE ÎN VIAŢA LIBERĂ CU PLATA PRIN SMS!

Numere de telefon
Cosmote şi Vodafone: 1447
Orange: 7515 Tarif: 2 EUR+TVA/SMS

Pentru recepţionarea corectă a mesajelor vă rugăm să NU FOLOSIŢI DIACRITICELE (ex: ş, ţ, ă, î, â)!

SMS-ul se scrie astfel:

Indicativ oraş	Spaţiu	Indicativ rubrică	Spaţiu	Text mesaj
GL		vezi lista rubricilor şi indicativelor acestora		154 caractere

Exemplu de anunţ trimis prin SMS:
GL 05 Angajam vanzatoare cu experienta pentru magazin alimentar. 0722xxxxxx.
Un mesaj poate avea max. 154 de caractere.
Mesajele mai lungi vor fi taxate la fiecare 154 de caractere.

Lista rubricilor disponibile pentru acest serviciu şi indicativele de rubrici:

01 - Prestări servicii; 02 - Pierderi; 03 - Schimburi; 04 - Cereri de serviciu; 05 - Oferte de serviciu;
Vânzări
06 - terenuri; 07 - garsoniere; 08 - 1 cam.; 09 - 2 cam.; 10 - 3 cam.; 11 - 4-5 cam.; 12 - case ; 13 - spaţii com.; 14 - electr.- electronice ; 15 - auto ; 16 - diverse;
Cumpărări
17 - terenuri; 18 - garsoniere; 19 - 1 cam.; 20 - 2 cam.; 21 - 3 cam.; 22 - 4-5 cam.; 23 - case ; 24 - spaţii com.; 25 - electr.- electronice ; 26 - auto ; 27 - diverse;
Închirieri oferte
28 - ap.; 29 - spaţii com.;
Închirieri cereri
30 - ap.; 31 - spaţii com.

Atenţie la introducerea indicativului de rubrică! Dacă o rubrică nu are indicativ, înseamnă că nu o puteţi apela prin acest serviciu. Nu introduceţi deliberat indicativul altei rubrici. Dacă mesajul nu corespunde rubricii respective, acesta nu va fi publicat. Textul publicat va fi identic cu cel scris în mesaj. Nu se adaugă automat numărul de mobil de pe care a fost trimis mesajul. Acesta trebuie completat de d-voastră. **1 SMS trimis = 1 apariţie publicată în Viaţa Liberă.** Nu trimiteţi acelaşi mesaj de mai multe ori într-o zi în speranţa că va fi publicat în zile consecutive. Programul utilizat nu poate face acest lucru. **Mesajele care nu corespund regulilor enumerate nu vor fi publicate!** SMS-urile trimise în cursul zilei până la ora 15,00 vor fi publicate în ziua următoare.SMS-urile transmise după ora 15,00 vor fi publicate peste 2 zile. SMS-urile trimise sâmbăta vor fi publicate marţea următoare. Informaţii la telefon: 0236.460.719 - interior 37

Atenţie! Pentru mare publicitate contactaţi DEPARTAMENTUL PUBLICITATE:
Galaţi, str. Domnească nr. 68, tel: 0236 460719 e-mail: pub@viata-libera.ro, www.viata-libera.ro

VREŢI SĂ VĂ FACEŢI RECLAMĂ? SUNAŢI LA Tel. 460 719, Fax 460 875

Bd. Oţelarilor, bl. H9, parter
Tel.: 43.40.78, 0728.128.776

DACOMARI

Ţiglina 1, bl. A4, ap.2, parter
Tel.: 43.40.77, 0728.128.773

Un partener serios şi de încredere!

- gars., Tig I, 1/10, 110.000 LEI
- gars., Tig I, 3/10, 40.000 EURO
- gars., Tig 2, 1/7, 145.000 LEI
- 1 cam, Mazepa 1, p/4, 40.000 EURO
- 1 cam, ICF, p/4, 42.000 EURO
- 1 cam, ICF, 1/4, 150.000 LEI
- 1 cam, SDV, p/4, 160.000 LEI
- 2 cam semidec, Mazepa I, 3/4, 59.000 EURO
- 2 cam dec, M 17, 4/4, 52.000 EURO
- 2 cam dec, M 17, p/4, 65.000 EURO
- 2 cam dec, M 17, 4/4, 205.000 LEI
- 2 cam dec, M 18, 2/11, 65.000 EURO
- 2 cam dec, M 18, 7/10, 63.000 EURO
- 2 cam semidec, M 19, p/4, 210.000 LEI
- 2 cam semidec, M 19, 2/4, 180.000 LEI
- 2 cam dec, M 20, 1/10, 210.000 LEI
- 2 cam dec, M 20, 10/11, 190.000 LEI
- 2 cam dec, M 20, 5/8, 68.000 EURO
- 2 cam dec, M 21, 5/10, 183.000 LEI
- 2 cam dec, M 21, p/4, 230.000 LEI
- 2 cam dec, M 39, 4/4, 230.000 LEI
- 2 cam semidec, Tig II, 8/9, 55.000 EURO
- 2 cam semidec, Tig II, p/4, 65.000 EURO
- 2 cam semidec, Centru, 3/4, 54.000 EURO
- 2 cam dec, PC, 4/4, 250.000 LEI
- 2 cam dec, SDV, 4/4, 200.000 LEI
- 2 cam dec, SDV, p/4, 65.000 EURO
- 2 cam dec, ICF, 2/4, 225.000 LEI
- 2 cam dec, ICF, 4/4, 230.000 LEI
- 3 cam dec, Mazepa I, 10/10, 75.000 EURO
- 3 cam dec, M16, 4/4, 225.000 LEI
- 3 cam dec, M17, 1/4, 265.000 LEI
- 3 cam dec, M18, 8/11, 77.000 EURO
- 3 cam dec, M18, p/10, 80.000 EURO
- 3 cam dec, M20, 1/4, 70.000 EURO
- 3 cam dec, M20, 2/10, 76.000 EURO
- 3 cam dec, M20, 7/10, 75.000 EURO
- 3 cam dec, M20, 9/10, 260.000 LEI

www.imobiliare.ro/dacomari

- 3 cam dec, M39, 4/4, 260.000 LEI
- 3 cam semidec, TIG II, 3/4, 260.000 LEI
- 3 cam semidec, Centru, 6/7, 80.000 EURO
- 3 cam dec, SDV, 3/4, 75.000 EURO
- 3 cam dec, ICF, 1/4, 85.000 EURO
- 4 cam semidec, M 16, 4/4, 250.000 LEI
- 4 cam dec, M 17, 3/4, 300.000 LEI
- 4 cam dec, M 18, 5/10, 85.000 EURO
- 4 cam dec, M 18, 11/11, 250.000 LEI
- 4 cam dec, M 20, 3/4, 300.000 LEI
- 4 cam dec, ICF, 4/4, 260.000 LEI
- teren zona Arcasilor, suprafata-550 mp, 100 EURO/mp
- teren zona Metro, suprafata-534 mp, 100 EURO/mp
- teren 1000 mp, zona Parc CFR, 150.000 EURO
- casa la rosu, zona Metro, p+1+m, teren 500 mp, 220.000 EURO
- casa Sendreni, cartier nou, p+1, teren 900 mp, 650.000 LEI

SERVICII ŞI CONSULTANTĂ ÎN DOMENIUL IMOBILIAR

Tel. : 433533
0752 264497
0752 264483

AGENŢIA IMOBILIARĂ EPPYKA

Ţiglina 1, bl. A1, ap. 41

--GARS,MICRO 19,G-URI,ET1/4,SIMPLA, 35.000RON
--2 SEMI,MICRO 38,L-URI,ET 1/4,SIMPLU, 170.000RON
--2SEMI,MICRO 38,N-URI,ET4/4,SIMPLU, 140.000RON
--2SEMI,MICRO 39,K-URI,ET3/4,SIMPLU, 150.000RON
--2 DEC,MICRO 20,A-URI,ET 10/10,IMB,CT, 250.000RON
--2SEMI,MICRO 21,J-URI,ET 4/4,IMB, 170.000RON
--2 DEC,MICRO 19,O-URI,ET2/4,IMB, 215.000RON
--3SEMI,MICRO 38,N-URI,ET 1/4,IMB, 51.000EURO
--3DEC,MICRO 17,I-URI,ET 2/4,SIMPLU, 260.000RON
--3DEC,MICRO 38,Y-URI,ET 2/4,IMB, 235.000RON
--VILE COM.SENDRENI,CARTIERUL NOU, 330EURO/MP CONSTRUIT, TEREN PROPRIETATE, UTILITATI.
--CASA STR.UNIRII,310MP CURTE,120M AMPRENTA,3CAM+BUCATARIE, 85.000EURO.
--VILA VANATORI,1200MP,CURTE,260 AMRENTA,P+1+MANSARDA,BECI,TERASA,GARD BCA, PORTI ELECTRICE,UTILITATI, 320.000EURO.
--2 VILE LA ROSU,VANATORI,400MP CURTE,100M AMPRENTA,P+1+MANSARDA,UTILITATI,500EURO/MP CONSTRUIT FARA TEREN.
--TEREN TIRIGHINA,2000MP,LA 50M DE DNA,DESCHIDERE 19M 50EURO/MP.
--CASA STR.MIHAI EMINESCU,CURTE 220MP,240MP CONSTRUIT,GARAJ,PORTI ELECTRICE, CU SAU FARA MOBILA,UTILITATI, 260.000EURO.

VÂNZĂRI ŞI CUMPĂRĂRI ÎN 24 ORE!

Responsabilitatea la superlativ!

elenor imobiliare

Strada Lupeni nr. 2 (lângă C.M. ROMAR)
Cladirea Business Center, birou nr. 10
Tel.: 0236. 461414
Mob.: 0752/090972; 0745. 090988;
office.elenor@yahoo.com 0749. 286623

Oferte terenuri

Teren	DN 26,	ST=16.000 mp,	D=55 m	- 17 E/mp
Teren	DN 26,	ST=10.000 mp,	D=130 m	- 85 E/mp
Teren	DN 26,	ST=6.000 mp,	D=47 m	- 150 E/mp
Teren	Metro,	ST=8.000 mp,	D=25 m	- 65 E/mp
Teren	Tirighina,	ST=25.000 mp,	D=70 m	- 45 E/mp
Teren	Centură,	ST=5000 mp,	D=30 m	- 50 E/mp
Teren	Centură,	ST=1.300 mp,	D=17 m	- 60 E/mp
Teren	Atlas,	ST=20.000 mp,	D=55 m	- 18 E/mp
Teren	Vânători,	ST=1 ha,	D=16 m	- 4 E/mp
Teren	Vânători,	ST=1.000 mp,	D=17 m	- 30 E/mp
Teren	B. Traian,	ST=2.000 mp,	D=27 m	- 200 E/mp
Teren	Micro 17,	ST=300 mp,	D=18 m	- 260 E/mp
Teren	Micro 16	ST=550 mp,	D=14 m	- 250E/mp
Teren	central,	ST=650 mp,	D=13 m	- 330 E/mp
Teren	str. Libertăţii,	ST=621 mp,	D=11 m	- 200 E/mp
Teren	str. Arcaşilor,	ST=2000 mp,	D=25 m	- 90 E/mp
Teren	str. Coşbuc,	ST=530 mp,	D=11 m	- 320 E/mp
Teren	str. Al. Cernat,	ST=347 mp,	D=7 m	- 270 E/mp

Oferte case

Casă	Arcaşilor,	ST=600 mp,	SC=200 mp,	D=15m	- 180.000 E
Casă	Piaţă,	ST=600 mp,	SC=145 mp,	D=10 m	- 135.000 E
Casă	Ţig. II,	ST=590 mp,	SC=160 mp,	D=14 m	- 165.000 E
Casă	Centru,	ST=924 mp,	SC=190 mp,	D=13 m	- 230.000 E
Casă	Parc CFR,	ST=400 mp,	SC=124 mp,	D=11 m	- 100.000 E
Casă	Columb,ST=300 mp,		SC=170 mp,	D=11 m	- 120.000 E

Sediu pt. firmă, ST=400 mp, SC=250 mp, D=10m - 185.000 E

Apartamente

Garsonieră,	Micro 19,	3,	gr.+f	- 38.000 RON
Garsonieră,	Micro 40,	4,	gr.+f	- 50.000 RON
1 cam.	Micro 14,	p,	gr.+f	- 160.000 RON
1 cam.	Mazepa I,	p,	îmbunătăţit	- 160.000 RON
2 sdec.	Micro 39,	et.3,	gr.+f	- 150.000 ROM
2 sdec.	Micro 19,	et. 2,	simpu	- 170.000 RON
2 sdec.	Micro 16,	p,	balcon	- 200.000 RON
2 dec.	Micro 20,	et. 1,	tp. + gr.+f	- 60.000 E
2 dec.	I.C.Frimu,	et. 3,	îmbunătăţit	- 250.000 RON
2 dec.	Mazepa I,	et. 4/10,	simplu	- 250.000 RON
3 dec.	Micro 21,	et. 1,	simplu	- 70.000 E
3 dec.	Micro 16,	et.4,	gr.+f.TP.	- 225.000 RON
3 dec.	I.C.Frimu,	et.3,	gr.+f.	- 75.000 E
3 sdec.	Centru,	et. 1,	2 balc.	- 240.000 RON
3 dec.	Micro 39,	et. 4,	gr. +f, AC	- 250.000 RON
4 dec.	Micro 14,	et. 4,	îmbunătăţit	- 290.000 RON
4 sdec.	Micro 20,	et. 4,	îmbunătăţit	- 60.000 E

OFERTE EXCLUSIVITATE

METRO
LOTURI PENTRU CASE - cu utilităţi
ST-436 MP,D -19M
PREŢ-95 EURO/MP
BRAN - LOTURI PENTRU CASE
ST-1000MP,D-20M
PREŢ-65EURO/MP
APARTAMENT (SEDIU FIRMĂ)
ZONĂ CENTRALĂ
ST - 85MP + garaj
PREŢ-130.000EURO

04.08.PC.04

VÂNZARE APARTAMENTE NOI
Regim înălţime S+P+4E+M
COMISION VÂNZARE 0

DOTĂRI:
- centrală termică proprie
- tâmplărie PVC şi geam termopan
- gresie
- faianţă
- parchet
- aer condiţionat
- instalaţie telefon, internet, interfon

OFERTE:
- Apartamente 1 cameră: Sc = 38,1 mp
- Apartamente 2 camere: Sc = 81,1 mp
- Apartamente 3 camere: Sc = 104 mp

PREŢURI ÎNCEPÂND CU 850E/mp

Relaţii la tel 0236-460020 0236-470347 0744-589900 sau la sediul firmei Str. Domnească, Bloc Select (vis-a-vis Cinema Republica)

26 RESIDENCE

VREI SA SCAPI DE AGLOMERATIA SI ZGOMOTUL ORASULUI ?

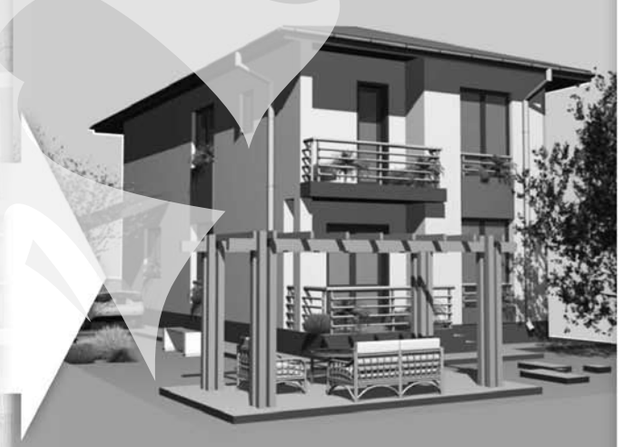

mailoo CONSTRUCT

Numar de contact: 0751 046 894

Piaţa Imobiliară

Vânzări Case

EXPERT COMPANY IMOBILIARE
PROMO Comision 0 %
Tel: 320.500 - www.xgl.ro

Gălăţenii îşi vând CASELE prin bursadelocuinte.ro DIRECT şi FĂRĂ SĂ PLĂTEASCĂ COMISION !
ÎNCEARCĂ ŞI TU !
Intră ACUM! pe bursadelocuinte.ro şi LISTEAZĂ-TI CASA! 473.003

• Vând casă cu 1800 mp situată în Cişmele. Tel. 0731852819. (004640/NC-75913)
• Vând casă com. Smârdan. Tel. 0747089283. (009857/NC-87525)
• Vând 2 corpuri de casă +curte, Piaţa Centrală. Telefon 416685, 0729008654. (0028519/NC-89177)
• Vând casă în com. Tuluceşti, sat Tătarca DN26. Tel. 349605, 0763601603. (007797/NC-89368)
• Vând casă Independenţa, gaze, utilităţi, 750 mil. Tel. 0747111409. (000482/NC-89422)
• Vând casă Frumuşiţa, telefon 0728123260. (000533/NC-89505)
• Vând /schimb casă Fileşti cu ap. 0746824874. (000842/NC-90750)
• Vând casă str. Universităţii. Tel. 0747035811. (009826/NC-91068)
• Vând casă +teren sat Costi, SC 130 mp, ST 1300 mp sau schimb cu apartament 13B. Tel. 0740118966. (009583/NC-91314)
• Vând casă cu 2000 mp com. Smârdan, sat. Cişmele, negociabil. 0744866857. (009915/NC-91429)
• Vând casă comuna Cuca. Tel. 0748434713. (001270/NC-92153)
• Vând casă com. Oancea, locuibilă sau schimb cu auto 2005. 0748653643, 0741663447. (000152/NC-92155)
• Casă de vânzare în comuna Tudor Vladimirescu. Tel.0740432284. (000108/NC-92157)
• Vând casă +teren, 4 camere, 1000 mp, 250.000. 0741146360. (001326/NC-92476)
• Vând casă cu teren ST -830 mp, zonă foarte bună, 280E/mp. Tel.0748501301. (001339/NC-92477)
• Vând casă (necesită puţine reparaţii) cu 3000 mp în Fârţăneşti, jud. Galaţi, 800 mil. neg. Tel.0749671456, 0753597814. (000234/NC-92478)
• Casă -5 camere, gaze, canalizare, 600 mp. Tel.0742745364. (000257/NC-92520)
• Vând casă, ŞTIINŢEI, 275 mp, D-15 m, 143000 E neg, MERITĂ VĂZUTĂ, 0754628115. (04.08.TD.07/NC-92608)
• Vând casă nouă str. Arcaşilor.

0742141628. (4/08/MR/30/NC-92630)
• Casă cu etaj începută în Smârdan, 30.000 E, 0722353775. (001457/NC-92796)
• Vând casă nouă, la cheie, 2007, la 12 km de Galaţi. Tel.0729078610. (001421/NC-92817)
• Vând casă str.Arcaşilor ST=550 mp, SC=240 mp, 260.000 E, 0720043066. (001439/NC-92830)
• Vând casă locuibilă pe Cuza - spatele Prefecturii-65000euro 0744628112 (04.08.TD.07/NC-92864)
• Vând casă str. Cezar nr.37, ST 400 mp, 99.000 E neg. 0744432886. (003068/NC-92944)
• Vând casă cu teren, 450 mp, str. Livezeni nr.31 (Piaţa Centrală). Tel.0740864030. (001512/NC-93009)
• Vând casă Şendreni, 0788979923. (0030691/NC-93145)
• Vând casă Coşbuc, 0788979923. (0030691/NC-93146)
• Vând casă comuna Smârdan la şosea sau schimb cu apartament. Telefoane 0741203453, 0752200026. (000469/NC-93147)
• Vând casă com. Smârdan, 1000 mp la şosea. Tel.0742974586. (001554/NC-93149)
• Vând vilă str. Ştinţei 35, S+P+E+M, ST=600 mp, SC=160 mp. Tel.0745586568. (001508/NC-93178)
• Vând casă zonă ultra, singur în curte, SC=87 mp, teren 150 mp, complet renovată interior şi exterior (termoizolaţie), toate utilităţile (centrală termică, canalizare). Relaţii la tel. 0747020535 sau 0722834815. (000450/NC-93181)
• Vând casă sat Şiviţa, 0723283647, 0727871454. (0030615/NC-93183)
• Vând casă zona Grădina Publică, 4 camere, 800 mp. Tel.0744319913, 0730050639. (000430/NC-93185)
• Vând urgent casă, com. Braniştea, construcţie 2001, ST=15 ari, 4 camere, bucătărie, baie, cămară, 2 balcoane, hol 10 m, g+f, duşumele, boiler +fosă septică, apă curentă baie + buc., canal în curte. Alte anexe: terasă, buc. vară, hol +cămară +magazie, totul acoperit cu tablă, fântână în grădină +pomi fructiferi +beci. Telefon 0729587460. DS -15 m, gard de tablă ondulată, pot locui 2 familii. Preţul la faţa locului, negociabil. (000105/NC-93189)
• Vând casă Livezeni 14, 456535, 0753783331. (0030760/NC-93190)
• Vând casă Bereşti. Tel.0744784136, 342476. (001090/NC-93192)
• Vând casă oraş Tecuci, str. Nicoreşti, ST 770 mp, deschidere 25 m. Tel.0724396829. (001371/NC-93194)
• Vând casă în zona Traian, ST=919 mp, 4 camere, anexe, toate utilităţile, CT, gaz. Preţ 1 mp= 650 E (negociabil). Tel.0722336649, 0728274754. (001596/NC-93299)
• P.f. vând vilă p+1, Bariera Traian, accept variante. Tel.0752167962. (000494/NC-93319)
• Casă la cheie! 150 mp doar 148.000 E, detalii pe bursadelocuinte.ro. (04.08.CS25/NC-93340)

• Casă p +1 +curte, ST=350 mp, SC=230 mp, D=23 ml, zona centrală, finisaje lux, living 60 mp +3 dormitoare +2 bucătării +4 băi +2 terase, totul nou, mobilat+utilat etc. 240 mii euro, tel.0742604421. (001386/NC-92815)

• Vând casă +teren, str. Crizantemelor, ST=590 mp, D=9 m, toate utilităţile, preţ 330 E/mp, accept variante. Tel. 0744787862, 0740004199. (04.08BC44/NC-93283)

Cumpărări Case

• Cumpăr casă locuibilă în Galaţi. 0744628112 (04.08.TD.07/NC-92612)

Schimburi Imobiliare

• Schimb apartament 3 camere, 2 balcoane, et. 2, Ţiglina 3 +diferenţă pentru casă. Tel. 0729027466, 0745312460. (000382/NC-89176)
• Schimb garsonieră M19, curată, grup sanitar, balcon, parter+diferenţă cu apartament 2 camere M19, L-uri sau R-uri cu gaze fără etaj 4. Tel. 0747111409. (000481/NC-89565)
• Schimb garsonieră, Ţiglina I, A2, cu ap. 2 camere, sdec., Ţiglina I, II plus diferenţă. 0741266077. (009909/NC-91405)
• Particular schimb ap. 2 dec., 43 mp, Billa, cu 2 sau 3 camere, confort 1. Tel. 0765383424. (000179/NC-92406)
• Schimb ap. 1 cameră, bl. mixt, Siderurgiştilor +diferenţă cu 2 camere, Siderurgiştilor, Gh. Doja, Micro 16. Tel. 0741236845. (001302/NC-92408)
• Schimb casă, la ţară, cu apartament în oraş plus diferenţă. 0731953023. (001375/NC-92723)
• Schimb casă nouă, 2007, Şerbeştii Vechi, Şendreni cu ap. 2 -3 cam. +diferenţă. Tel. 0729078610. (001422/NC-92925)
• Schimb casă P+1, 200 mp cu două apartamente 3 camere +diferenţă. 0723339083. (000342/NC-93245)
• Schimb apartament 2 camere Sid. Vest 9F, ap. 13, îmbunătăţit cu apartament o cameră sau vând. Tel. 0751928128. (001529/NC-93247)
• Schimb apartament 4 camere, Ţiglina II, la G-uri, et. 2, cu 2 apartamente, 2 camere, zone apropiate. Tel. 0722557264. (4/08/ext./123m/NC-93248)

Închirieri - Cereri Apartamente

SALARIATA, SERIOASA, CAUT GAZDA CRESTINA, CHIRIE CONVENABILA, CONDITII DECENTE. ROG SI OFER SERIOZITATE. TEL. 0731392808 (SMS/17-04-2008 11:05:10)

• Închiriez avantajos apartament (ne) mobilat. Telefon 0741274900. (1/08/bc/23/NC-693)
• Închiriez apartament (ne)mobilat. 471202, 0740637307, 0723184727. (04/08cs08/NC-1375)
• ALTIVOM închiriază apartamente, comision zero proprietar. 475479. (04/08cs13/NC-66395)
• Închiriez apartament ne/mobilat. Tel 329397 0742159074 (04/08/mr/08/NC-68295)
• Caut să închiriez cameră la cămin, Liceul 9 sau ap. 1 cam. în zonă. 0742033255. (000398/NC-92974)
• Închiriez urgent garsonieră la A-uri, în Ţiglina sau I-uri, etaj intermediar, ofer 130 E/ lună. Tel. 0743553391. (001570/NC-93228)

Închirieri - Cereri Spaţii comerciale

DORESC SĂ ÎNCHIRIEZ GARAJ CU CURENT ELECTRIC. 0740839943. (SMS/17-04-2008)

• Doresc să închiriez, pe termen lung, cafe -bar, fast -food sau restaurant. Tel. 0746998028. (2365945/NC-74354)
• Caut să închiriez spaţiu comercial 15 -30 mp, zonă cu vad, ptr. telefonie mobilă. 0744571510. (4/08/ext./121m/NC-93233)

Anunțuri GRATIS
Online
Viața liberă
IMOBILIARE • PIAȚA MUNCII • TRANSPORTURI • MATRIMONIALE • AUTO • ELECTRICE - ELECTRONICE • AGRICULTURĂ • DIVERSE
www.viata-libera.ro

IMOBILIARE

Vineri, 18 Aprilie 2008

IMPORTANT!

Societățile comerciale și persoanele fizice autorizate care solicită publicarea unor anunțuri la rubricile:
-LICITAȚII -LICHIDĂRI -CONVOCĂRI (Adunări generale)
-CITAȚII (Chemări în judecată) trebuie să prezinte la ghișeele de Mică Publicitate o adresă, în original, cu:
- Antetul firmei; Numărul de înregistrare; Datele de apariție solicitate; Textul înaintat spre publicare; Semnătura autorizată; Ștampilă.

Atenție! Pentru mare publicitate contactați DEPARTAMENTUL PUBLICITATE:
Galați, str. Domnească nr. 68, tel: 0236 460719 e-mail: pub@viata-libera.ro, www.viata-libera.ro

VREȚI SĂ VĂ FACEȚI RECLAMĂ? SUNAȚI LA Tel. 460 719, Fax 460 875

Închirieri - Oferte

Apartamente

• Închiriez apartament (ne)mobilat. 471202, 0740637307, 0723184727. (04/08cs08/NC-1160)
• ALTIVOM închiriază apartamente (ne) mobilate. 475479, 438381. (04/08cs13/NC-66396)
• Inchiriez apartament pe termen lung, tel: 329395; 0742159076 (04/08/mr/08/NC-68292)
• **Apartamente**1 cameră lux, Faleză, regim hotelier. 0744793223. (001178/NC-76798)
• **Închiriez** garsonieră lux, lângă Tribunal, în regim hotelier. Tel. 0724378518. (005825/NC-78216)
• O cameră Mazepa I, 200 E neg. Tel. 0747114466. (009314/NC-89466)
• Închiriez apartament 3 camere ultramodern în Mazepa II. Tel. 0723034122. (0028485/NC-89523)
• Închiriez apartament o cameră, parter, Centru, pretabil birouri -cabinet medical. Tel. 0724501206. (009798/NC-90925)
• Închiriez apartament mobilat pentru două studente (exclusiv agenții). Tel. 0751183608. (009844/NC-91323)
• Închiriez APARTAMENT 2 CAMERE PARTER ,STRADAL VIS-A-VIS DE STEF. TEL.0740.438.775 (04.08.TD.01/NC-91457)
• Închiriez, regim hotelier pentru echipe muncitori. Tel. 0745361207. (0030507/NC-91463)
• Închiriez apartament 2 camere, Mazepa. 0726518341, 0336104748. (009940/NC-91898)
• 3 camere +garaj, Traian, 450 E; 2 camere, Mazepa pentru birouri,300 E. 0747114466. (001141/NC-91900)
• Închiriez apartament mobilat, utilat. Tel. 0740277376. (001161/NC-91989)
• Închiriez apartament o cameră, regim hotelier. 0723509166. (001187/NC-91990)
• Închiriez ap. 3 cam. Micro 16, semimobilat, et.3/4, 200 E. Tel.0745371604. (001369/NC-92516)
• Închiriez apartament 2 camere pe termen lung sau scurt, curat, 0745510576. (001095/NC-92807)
• Închiriez apartament o cameră, Micro 40. Tel.0766267089. (000222/NC-92812)
• Închiriez camere mobilate. Tel.0745591509. (001474/NC-92855)
• Închiriez apartament 3 camere mobilate, cu toate utilitățile, zona Micro 17. 0744596758. (000361/NC-92869)
• Apartament o cameră, confort I, Micro 17, modern, 200 E, 0770631565. (04/08/BC/3/NC-92901)
• 3 camere, P.C., mobilat, utilat, 200 euro, 0746549162. (04/08/BC/3/NC-92903)
• Închiriez apartament mobilat și utilat, 432872, 0724091676. (001507/NC-92991)
• Închiriez garsonieră Țiglina, parter -birou. 432872, 0720330741. (001507/NC-92993)
• Închiriez apartament două camere, 0721185118. (001521/NC-93036)
• Ofer spre închiriere apartament 3 camere decomandate, mobilat, foarte curat, I.C.Frimu, preț 320 negociabil. 434315, 0745926777. (000478/NC-93229)
• Ofer cameră mobilată unui salariat, termen lung, rog seriozitate, 0748761382, 438479. (001589/NC-93231)
• Închiriez cameră la casă. Telefon 494045, 0747623833. (001567/NC-93232)
• Primesc în gazdă sau închiriez apartament la fete, în Centru, 0754542090. (000460/NC-93234)
• Închiriez apartament bloc, Grădina Publică. Tel.0744224786. (000470/NC-93235)
• Apartament o cameră, Centru, mobilat și utilat, 0740781615. (001537/NC-93236)
• **Închiriez** apartament, regim hotelier pe zi. Tel.0741203234. (001515/NC-93237)
• Închiriez casă în prelungirea Fileștiului, fără plata chiriei. Tel.0336107538. (001458/NC-93239)
• 3 camere Mazepa I, lux, 0724224314. (04.08.CS12/NC-93276)
• Închiriez apartament 2 camere, nemobilat, Parfumul Teilor, pe termen lung. Tel.0746575421. (001600/NC-93304)
• Închiriez 2 sdec., Micro 17, et.2, nemobilat, simplu, 500 lei. 0749204983. (000498/NC-93310)
• Închiriez apartament 2 camere, Micro 40. Telefon 0743115674. (001606/NC-93316)
• 3 camere Mazepa, lux, 500 E, 430926. (04.08CS46/NC-93348)
• 2 cam. Mazepa, nemobilat, 200 E, 430926. (04.08CS46/NC-93349)
• 2 cam. Micro 40, nemobilat, 100 E, 430926. (04.08CS46/NC-93351)
• **Parter - 800 mp se inchiriază în Complex "CAPITOL" (fost Distrugatorul) Țiglina I. Acces separat, parcare în fața și în spatele Complexului. Relații la telefon: 0236 319300; mobil: 0722 377 122 (04/08cs35/NC-91236)**

Închirieri - Oferte

Spații comerciale

• SC închiriază hale 1000 mp, 1 euro / mp la 100 metri de Metro. 0728123505, 0727702090. (0033309/NC-76219)
• Piața Centrală Tecuci 57, fost Han 2, lângă hale vechi, închiriez camere pentru depozit, ateliere, între 15-63 mp. Relații magazin scule și accesorii. Tel. 460759, 0729007533. (009040/NC-84976)
• Închiriez spații pentru depozit sau producție, inclusiv birou și utilități. Telefon 334138, 0741027648. (4/8/cs/7/NC-88569)
• Închiriez /vând hală +teren 2500 mp. Tel. 0749181894. (009268/NC-89253)
• Închiriem spații pentru birouri în noul sediu Raiffeisen Bank din Piața Centrală. Relații la tel.464959. (3/08CS47/NC-91195)
• Închiriez spații com. str. Stadionului și str. Basarabiei. Tel.0741270185. (001137/NC-91816)
• ÎNCHIRIEZ HALĂ (DEPOZIT) 300 MP ÎN ZONA COȘBUC/ MOVILEI. 0747348484. (001140/NC-91827)
• Cedez închiriere local Cina pentru nuntă, sala mare în data de 20 sept. 2008. Tel.0742269639. (001234/NC-92107)
• Închiriez spațiu 100 mp, strada Columb, pretabil birouri, 0744281993. (000084/NC-92111)
• Închiriez apartament o cameră, zonă centrală, termen lung, pretabil cabinet. Tel.0724933330. (00100/NC-92112)
• Închiriez teren 200 mp, str. Kogălniceanu, 0745955850. (001275/NC-92243)
• Spații comerciale, fostul Universal vizavi Poșta Mare. Tel.0724010641. (0030777/NC-92272)
• Închiriez pentru cab. medical stomatologic, cab. notarial, 90 mp, spațiu amenajat -zona Spitalul de Copii, Casa Roșie., 15 E/mp. 0721272627. (000210/NC-92300)
• Închiriez spațiu comercial Centru, toate utilitățile,45 p 10E/mp, 0722784510. (000098/NC-92454)
• Școala nr.3 Galați pune la dispoziția celor interesați cea mai modernă sală de sport cu dimensiuni olimpice pentru practicarea următoarelor sporturi: handbal, baschet, tenis, volei, fotbal -persoanelor fizice, asociațiilor sportive. Informații tel. director 472422, administrator sală 0726381722. (000337/NC-92780)
• Societate comercială închiriază suprafața de 51 mp pentru depozitare, situată în str. Brăilei nr.155. Relații la nr. telefon 328433. (0030720/NC-92877)
• Închiriez spațiu, 80 mp, pentru birouri, str. Gh. Doja, preț 800 E neg. Tel.0753311441. (04/08/BC/5/NC-92878)
• Închiriez spațiu 100 mp, Centru, pretabil birouri, cabinete. Tel.0744779364. (000373/NC-92881)
• Închiriez hale +teren zona Metro, 0744432886. (0030678/NC-92947)
• Închiriez spațiu comercial Micro 19. Tel.0740238911. (001503/NC-92949)
• Spațiu comercial, 100 mp, complex Țiglina I, 0740512549. (001497/NC-92951)
• Închiriez garsonieră de lux cu toate dotările, 250 E, Mazepa. Telefon 0722272652. (001514/NC-92996)
• Închiriez spațiu comercial, vad format, poziție bună, 0740658815. (000393/NC-93039)
• Închiriez spațiu comercial, 50 mp, Piața centrală, 0751980215. (001572/NC-93217)
• Spațiu cu utilități, zona Pieței Centrale. Telefon 460279, 0728027558. (000425/NC-93221)
• Închiriez spațiu , 25 mp pentru birouri. Tel.467102. (000421/NC-93223)
• Închiriez spațiu comercial, ultracentral (Brăilei 30), 100 mp, ultrafinisat. 0745855578. (001491/NC-93225)
• Spațiu comercial, Țiglina I, stație Bus, 10 -15 mp. 0766600427. (000273/NC-93226)
• **Închiriez spațiu comercial 200 mp, ultracentral, parcare, pretabil cabinete medicale, cazino, birouri etc. în amenajare. Preț 8E/mp discutabil. Tel.0744616959. (001295/NC-92242)**

• Hală 150 mp, 0745048653. (009750/NC-87194)

• Închiriez spațiu comercial ultramodern (zona Două Babe), toate utilitățile, pretabil birouri, sediu bancă, magazin. 0745630264, 490480. (000029/NC-91721)

• Închiriez magazin -suprafață 101,30 mp, parter de bloc, str. Aurel Vlaicu, bloc U1B. Magazinul are în dotare: vitrine frigorifice, aer condiționat, sistem pază și protecție propriu, rafturi alimentare. Curat, liber, așteaptă marfa ta!!! Preț 15 E +TVA. Relații la tel.462043, mobil 0744391618. (001373/NC-92609)

• Hotel Faleza -Galați, din str. Roșiori nr.1 închiriază spații pentru birouri. Telefon 473182, 461386, interior 408, 410, fax 461388. (000439/NC-93220)

• **SC oferă spre închiriere birouri la cheie și spații comerciale. Tel. 0741989985. (0028935/NC-91096)**

• **Vrei să fii propriul tău șef? Îți ofer spre închiriere un spațiu elegant, dotat cu tot ce îți trebuie pentru coafură, cosmetică, frizerie, manichiură -pedichiură și vad format. Relații la telefon 0744526317 sau 0721334557. (0030736/NC-93047)**

• Închiriez magazin comuna Smârdan, etaj magazin Băleni, și magazin cu etaj Frumușița. Relații la tel. 0723184704. (04/08/BC/16/NC-90285)

•ÎNCHIRIEM SPAȚII PENTRU BIROURI ÎN NOUL SEDIU RAIFFEISEN BANK DIN PIAȚA CENTRALĂ. RELAȚII LA TELEFON: 0236/466 959 (03/08cs47/NC-92281)

Vânzări

Terenuri

VAND TEREN EXTRAVILAN ODAIA MANOLACHE 4000 MP TEL 0740561152 (SMS/17-04-2008 11:50:53)

SATU COSTI, PROPRIETAR, VAND LOTURI 975 MP PT CONSTRUCTIE CASE, INTRE ASIL (B3 AVICOLA) SI SAT, DESCHIDERE 30 M, 35 EURO MP . TEL 0746 114993 (SMS/17-04-2008 9:23:31)

VAND 1000 MP ZONA VILE SENDRENI RELATII LA TEL 0728449693 (SMS/16-04-2008 23:40:53)

EXPERT COMPANY
PROMO IMOBILIARE
Comision 0 %
Tel: 320.500 - www.xgl.ro

BIROUL CU CREDITE®
www.biroulcucredite.ro Tel. 411433

Gălățenii își vând TERENURILE prin bursadelocuinte.ro
DIRECT și FĂRĂ SĂ PLĂTEASCĂ COMISION !
ÎNCEARCĂ ȘI TU !
Intră ACUM! pe bursadelocuinte.ro
și LISTEAZĂ-TI TERENUL! 473.003

• Vand teren. 329397; 0742159075 (04/08/mr/08/NC-68299)
• Vând teren sat Costi în capătul străzii Turturelelor, 0723608326. (009305/NC-89432)
• Vând teren 1800 mp, com. Smârdan. Telefon 0763638809. (009476/NC-89987)
• 5000 mp în Cișmele lângă Uzina de Apă, cu utilități și deschidere la 2 drumuri, 10 E /mp. 0742240698. (0028796/NC-90252)
• Vând teren spre Vama Giurgiulești stradal, telefon 0749079202. (000759/NC-90610)
• Vând teren la stradă, utilități Hanu Conachi. 0745480578, 0744614466. (009752/NC-90780)
• Vând 900 mp sat Vasile Alecsandri, 45.000 lei. 464518, 0766599414. (009754/NC-90782)
• Vând vatră casă 1600 mp, poziție bună, sat Stoicani. Tel. 0752231227. (000883/NC-90963)
• Vând vatră casă 1000 mp, satul Costi, 0742557562. (000877/NC-90970)
• Teren sat Costi 4500 mp, parcelabil, 35 E neg. 0748346154. (000863/NC-91036)
• Vând teren 10.000 m.p. vizavi de Atlas. Pret 28 euro/m.p. Telefon 0740214089. (04/08cs47/NC-91158)
• Vând vetre casă între Vânători și Odaia Manolache. Tel. 0743431389. (001005/NC-91302)
• Vând 770 mp, Coșbuc 100, D=12,5, 490 E/mp, 0751091999. (009929/NC-91431)
• Vând teren sat Costi (Aviasan), 0788219006. (001017/NC-91437)
• Vând teren sat Costi, zona B3. Tel.0754409892. (001029/NC-91447)
• Vând 2900 mp, extravilan Vânători, 0741077883. (001030/NC-91448)
• Teren 10.000 mp, DN26 lângă cartier vile, 65E/mp. Telefon 0745361207. (0030507/NC-91460)
• Vând teren intravilan, poziție bună, 500 mp, com. Șendreni. 0747588273. (009995/NC-91644)
• Vând 2000 mp intravilan Râșnov -Brașov. Tel.0740904897. (00002/NC-91649)
• Vând teren pentru construcții 3200 mp, sat Tătarca com. Tulucești. Tel.349029. (00004/NC-91674)
• 270 mp intravilan Piața Basarabiei, 200 mp. 480928. (001104/NC-91724)
• Vând teren și casă com. Smârdan, 074768515 4. (001132/NC-91777)
• Vând teren intravilan 2000 mp parcelabil -Odaia Manolache. 0748899674. (000056/NC-91796)
• Teren 500 mp Centură cu deschidere la două străzi, pretabil activități comerciale, 200 E/mp. Telefon 0741270185. (001137/NC-91820)
• Vând teren intravilan 1200 mp, com. Tudor Vladimirescu. Tel. 0762643692. (000021/NC-91929)
• Vând vatră casă, intersecția Gârboavele –Tulucești. Telefon 0754569294. (000023/NC-91930)
• P.f. vând teren extravilan, com. Vânători. Tel. 0744551855. (001143/NC-91931)
• Bdul Coșbuc, teren, 700 mp, 400 E neg. 0740342920, 0720006180. (001171/NC-91981)
• **Teren** liber, 570 mp, Maternitate Chicuș. 0744793223. (001179/NC-91985)
• Vând teren extravilan 82,26 ari, zona Vânători -Odaia Manolache, preț neg. Tel. 0754525601. (001156/NC-91986)
• Vând 16.000 mp intravilan în Șendreni. Tel.0743823438. (000087/NC-92039)
• Vând teren com. Vânători, 3500 mp. Tel.0741114687. (000092/NC-92041)
• Vând teren 500 mp în sat Vânători. Tel.0753243136. (000114/NC-92044)
• Vând 500 mp teren pretabil orice fel de construcție, str. Frunzei, 300 E/mp. Tel.0752004100. (001197/NC-92048)
• Teren DN26 după Iricad, 1000 mp, 62 E negociabil. 0752841771. (001196/NC-92050)
• Vând teren Metro construcții vile, utilități și imobil +teren str. Traian. Tel.0744373118. (001200/NC-92052)
• Vând 8600 mp teren Vânători, DN26, 12 E. 0743600648. (001222/NC-92057)
• Teren DN26 lângă Floricultura, 700 mp, 62 E negociabil. 0752841771. (001196/NC-92058)
• P.f. vând teren intravilan, 1400 mp cu vie și livadă în comuna Luncavița de Tulcea, 10E/mp. Tel.0747757624, 0745216846, 463782. (001293/NC-92212)
• Vând teren 300 mp str.Tecuci nr.244 A, 300 E/mp, 0721272627. (000211/NC-92258)
• Vând teren sat Costi 5200 mp (lângă biserică) și 5000 mp la coșare. 0742203600. (000215/NC-92315)
• 17.000 mp Vădeni, Brăila, zona abator, deschidere 29 m la șosea. Telefon 0744.765.328 (04/08cs53/NC-92345)
• Vând teren vizavi de Club Viva, 2000 mp, 1000 mp, 750 mp. 0741146360. (001326/NC-92460)
• Vând teren în Vânători, 1000 mp, intravilan, 175.000. 0741146360. (001326/NC-92462)
• Vând 7000 mp com. Șendreni, intravilan, deschidere 90 m, stradal. Tel.0747493861. (001332/NC-92466)
• Vând teren zona Vânători, 5000 mp, tarlaua 34. 0749010990, 0722840812. (000227/NC-92467)
• Vând loc casă 1000 mp sat Mihail Kogălniceanu -Smârdan. Tel.0751101457. (001355/NC-92469)
• Vând 5000 mp Tulucești, zona Brateș, 25.000 lei; 2700 mp lângă sat Odaia Manolache, posibilitate gaze, curent etc., 2,2 miliarde. Tel.0727236147. (001356/NC-92471)
• Vând 4800 mp, teren sat Costi, 0741142165. (000236/NC-92472)
• Teren str. Tecuci, 500 -600 mp, 0742502502. (000280/NC-92521)
• Vând teren cu construcție, 500 mp, apă, canalizare, curent. 0788494082. (000262/NC-92523)
• **Vând** loc casă, 1340 mp, **Tudor Vladimirescu**. 0762626828. (000251/NC-92535)
• 5200 mp sau 2600 mp la șosea, 80 sau 40 ml deschidere vizavi intrare Gârboavele, la drumul județeam, 18E/mp discutabil. 0722530535. (000295/NC-92540)
• Vând vatră casă com. Smârdan, 1100 mp, gard tablă +intabulare. Tel.0748381022. (000308/NC-92581)
• Vând 1200 mp loc de casă, sat V. Alecsandri jud. Galați. Condiții: apă Vrancea, energie, neinundabil, 15E/mp. Tel.0740148028. (001415/NC-92647)
• Vatră casă Smârdan, 35.000 lei, deschidere. 0743655204. (001412/NC-92650)
• Teren zona Atlas, vând/schimb, variante, 0743655204. (001412/NC-92652)
• Vând vatră casă 1000 mp în spate Beyler, 0751502747. (001411/NC-92654)
• Vând teren sat Costi, zona Floricultura, ST=8400 mp, d=21 m cu ieșire la DN26, 75 E/mp. 0722642700. (4/08/MR/30/NC-92657)
• Vând loturi de casă sat Costi, zona Floricultură, 0742141628. (04/08/MR/30/NC-92660)
• 750 mp lângă Metro, D=25 m, toate utilitățile, 0740412558. (001526/NC-92695)
• Vând teren loturi DN26, S= 500 -6000 mp, 0724169060. (001423/NC-92724)
• Vând teren 5000 mp, Șendreni, 0742293611. (001427/NC-92730)
• Vând teren, 1600 mp intravilan, Tulucești, zona Cartierul Nou, posibilități apă, gaze, curent electric. Telefon 0788375410. (000326/NC-92732)
• Vând teren extravilan în zona satul Costi și Vânători, 0742141628. (4/08/MR/30/NC-92774)
• P.f. vând teren ultracentral, str. Bălcescu 2-4, exclus ag. imobiliare. 0236419990, 0749145143. (000338/NC-92782)
• Vând teren 800 mp, Șendreni, cartierul vilelor. Tel.0749225618. (001451/NC-92795)
• Vând teren extravilan Vânători lângă sat, 13 E/mp, negociabil, schiță cadastru. Tel.0755172955. (001365/NC-92816)
• Vând teren DN26, 3000 mp între Floricultură și intrarea în sat Costi, 90 E/mp. 0720043066. (001440/NC-92828)
• Vând 600 mp -40 E, 900 mp -40 E și 1233 mp -55 E în spate IRICAD, Vânători. Tel.0746265614. (001481/NC-92847)
• Terenuri Kogălniceanu 200 mp, Șivița 4000 mp, Tirighina 3500 mp. 0753624775. (001480/NC-92851)
• Vând 660 mp, d-20m, strada Unirii, toate utilitățile. 0744628112 (04.08.TD.07/NC-92857)
• Vând 500 mp, teren, str.Arcașilor, zona rezidențială, toate utilitățile cu 180 E/mp. Tel.0724337552. (001471/NC-92860)
• Vând 7 ha compacte lângă Sidex- pretabil producție/depozite. 0744628112 (04.08.TD.07/NC-92861)
• Vând teren intravilan și extravilan com. Vânători. Tel.0743969955. (001466/NC-92862)
• Vând 2 vetre casă, M. Kogălniceanu, cartier nou, preț avantajos. 0728232176. (0030660/NC-92882)
• Loturi între 600 și 800 mp în Vânători lângă vilele Mailoo, 0724080416. (2365945/NC-92884)
• Vând teren 1100 mp, Tulucești, cartierul nou, facilități: apă, gaz, curent, preț 16 E neg. 0747758275. (000368/NC-92885)
• Vând teren 400 mp, intravilan, Gara Filești. Tel. 452410 după ora 20,00. (0030725/NC-92887)
• Vând teren 650 mp, str.Carnabel, 0729035463. (001496/NC-92937)
• Vând teren 5000 mp, sat Costi. Tel.0742028057. (0030674/NC-92941)
• Teren 2000 mp, D 20 la DN26, intrare Tulucești, 0766600587. (000380/NC-92942)
• 1000 mp zona Arcașilor, 0754582426. (001513/NC-93000)
• Vând teren zona Arcașilor, 0753113674. (001513/NC-93002)
• Vând loturi de 1000 mp în zona Arcașilor, 0752237426. (001513/NC-93005)
• Vând două locuri casă vecine, 2000 mp, poziție foarte bună, com. Tudor Vladimirescu, preț 7-8E/mp negociabil. Telefon 865448, 0721274664, 0720549667. (000395/NC-93040)
• 900 mp Tulucești, 18.000 E fix, 0740098243, 0732494147. (000403/NC-93044)
• Vând 2,250 ha Smârdan, cartierul nou (posibilități parcelare). 0743.925.230 (04/08cs24/NC-93059)
• Urgent 2550 mp Vânători, intravilan, poziție bună (parcelabil).0743.925.230 (04/08cs24/NC-93060)
• P.f. vând teren arabil, Vânători, 3 E/mp, 16.700 mp. 0740369434. (001549/NC-93073)
• Vând vatră casă 2000 mp com. Tuluceşsti. Telefon 0740266967, 0732106697. (001548/NC-93075)
• 3000 mp, d=20 m intravilan DN25, 0740781615. (001537/NC-93085)
• Teren Vânători pentru construcții, 0727385004. (0000691/NC-93097)
• Vând 1000 mp intravilan, Șivița. Tel.0744207470. (000452/NC-93099)
• Vând 2000 mp spre Odaia Manolache, zona Vânători. Tel.0764476735. (001574/NC-93100)
• Vând teren construcție, 337 mp, Marinei 7, 465361. (000462/NC-93112)
• Vând două vetre casă, 1800 mp, com. Smârdan, 0745753666. (001553/NC-93114)
• Vând teren intravilan, împrejmuit cu gard în cartierul vile, apă, lumină, 1000 mp 20x50. 0747406830. (000448/NC-93116)
• Vând teren com. Șendreni, 800 mp. Tel.0741467974. (000444/NC-93118)
• Vând teren +vatră casă, com. Vânători, 0752011877. (000417/NC-93119)
• Livadă pe rod, 2400 mp intravilan, Însurăței, jud.Brăila, variante. 0744349580. (001468/NC-93120)
• Vând teren spre Giurgiulești D=22 m la șosea, 0723339083. (000341/NC-93121)
• Vând jumătate hectar teren Branișteа, deschidere 20 m la DN25, zona vizavi de stadion (aproximativ 200 m distanță până la intrarea în comună), preț 12 E/mp. Telefon 0751615504. (009977/NC-93123)
• Vând 2000 mp intravilan, 10 E, Tulucești. Tel.0745883352. (000474/NC-93158)
• Vând teren extravilan, Vânători, 1 ha, preț 3,5 euro/mp negociabil. Telefon 0742192913, 0731137227. (001593/NC-93165)
• Vând teren 150 mp cu hală construită (120 mp), Micro 17, 0745529653. (001580/NC-93167)
• Teren, str.Gării, 0744487138, 411504. (001578/NC-93169)
• Vând vatră casă, 1500 mp, Odaia Manolache, 80.000 lei negociabil. Tel.0766169935. (0030953/NC-93293)
• Vând teren în str. Unirii, zona Patinoar, ST=400 mp cu toate utilitățile. Preț 1 mp =520 E (negociabil). Tel.0722336649, 0728274754. (001596/NC-93297)
• Vând teren 370 mp pe str. 8 Martie, 200 E mp. Telefon 0745976466, rog seriozitate. (001611/NC-93320)
• 200 mp Micro 17, str. Cașin 9, 63.000 E negociabil. 0788992505. (vl/NC-93322)
• 10.000 mp, D=25 m, Combinat, fosta Armată, 7 E/mp, 0746535101. (04.08.pc.08/NC-93328)
• Vând teren 650 mp, D=15 m, Centru, sat Costi, gaze, apă, curent, 55 E/mp. Tel.0744431899. (001604/NC-93329)
• Vând loc casă, strada Revoluției 200 mp, 0741364312. (000484/NC-93330)
• Lot casă, sat Costi, toate utilitățile, 0749945400. (0001492/NC-93331)
• 2000 mp, D=36 m, poziție foarte bună, Vânători, 44 E/mp. 0788478896. (04.08.CS26/NC-93332)
• 400 mp, Coșbuc, 350 E/mp, 0788478896. (04.08.CS26/NC-93333)
• 450 mp, Bariera Traian, 130 E/mp, 0788478896. (04.08.CS.26/NC-93334)
• 2x1000 mp, Murighiol, zona turistică, 50 E/mp, 0788478896. (04.08.CS26/NC-93335)
• Teren 4100 mp, DN25, zona Șendreni, detalii pe bursadelocuinte.ro. (04.08.CS.25/NC-93345)
• Loturi de casă, Șendreni, 600 mp, detalii pe bursadelocuinte.ro. (04.08CS25/NC-93346)
• **Vând teren intravilan toate utilitățile deschidere 46m suprafața 3000mp str Calea Prutului posibilitate transport feroviar 140 E/mp. Tel 0747521613. (VL/NC-1543)**
• **Teren în Galați 163 mp, strada Tudor Vladimirescu. 416693, 0745806044. (001368/NC-77873)**
• **Vând teren Tirighina cu deschidere la DN25. Tel. 0740246692. (0028527/NC-89465)**
• **Vând teren central, 270 mp, toate utilitățile, 0745525234. (000446/NC-93117)**

• Vând teren DN25, Branișteа, 13.000 mp. 0753248736. (001007/NC-86396)

• VÂND CLADIRE ȘI TEREN AFERENT, SITUATE ÎN STR. BRĂILEI, ZONA POTCOAVA DE AUR. TEL.: 0762/989441 (04/08cs52/NC-91855)

• Vând fără intermediari pe Domnească Zona 0, teren 412 mp cu suprafață construită 126 mp, preț negociabil. Relații tel. 0239619493, 0729160897. (001018/NC-92037)

• Vând 500 mp teren Arcașilor, paralel Zimbrului. 0748993701. (000190/NC-92208)

• VÂND 204 MP, DESCHIDERE 13 ML, STR.DR. PETRU GROZA, MICRO 17. TEL.0722649778. (001324/NC-92260)

• Vând teren loturi pentru casă, Vânători, S= 600 -700 -800 -1000 mp. 0724169060. (001423/NC-92729)

• Vând teren arabil, situat în zona de est a Galațiului (fosta fermă Zătun). Telefon 0722594199. (4/08/ext./110m/NC-92754)

• **Vindem 32 ha cu vie nobilă, pe rod, parcelă compactă, soiuri Merlot și Cabernet. Tel. 0744615625. (0028703/NC-90293)**

• **OCAZIE! TEREN PENTRU CLINICĂ MEDICALĂ, 80.000 EURO. 0747205205. (000792/NC-90593)**

• **Vând teren 425 mp pe Faleză, lângă Distrigaz. Tel.0741200091. (0030956/NC-93336)**

Cumpărări

Terenuri

CUMPAR TEREN SAT COSTI, VANATORI, PLATA PE LOC. TEL 0746 114993. (SMS/17-04-2008 9:22:20)

• Cumpăr teren. Telefon 329395, 0742159075 (04/08/mr/08/NC-68297)
• Cumpăr teren extravilan, orice zonă, suprafață, 0743655204. (008207/NC-85766)
• Cumpăr teren intravilan sau casă cu teren în oraș sau zone periferice. 435572, 0727317023. (2365945/NC-88832)
• Cumpăr teren sat Costi. 0723191039, 0740278021. (000415/NC-89221)
• Persoană fizică cumpăr teren intravilan, extravilan în oraș și împrejurimi. 0746189965. (001370/NC-92709)
• Cumpăr teren în orice zonă. Tel. 461414, 0752090972. (000433/NC-93264)
• Cumpăr teren pentru casă 150-200 mp, în zonă liniștită. 0721976986. (4/08/cs/25/NC-93305)
• Cumpăr 20 -40 mp teren orice zonă. 0721976986. (4/08/cs/25/NC-93307)

• Cumpăr teren intravilan și extravilan Galați, Brăila, plata pe loc, suport toate cheltuielile, acte. 0755194525. (000490/NC-93317)

Vânzări

Spații comerciale

Gălățenii își vând SPATIILE COMERCIALE prin bursadelocuinte.ro
DIRECT și FĂRĂ SĂ PLĂTEASCĂ COMISION !
ÎNCEARCĂ ȘI TU ! 473.003
Intră ACUM! pe bursadelocuinte.ro
și LISTEAZĂ-TI SPATIUL COMERCIAL!

• Vând salon înfrumusețare. 0763699330. (000405/NC-89113)
• Spațiu com. str. Basarabiei 80 mp, 90.000 euro negociabil. Telefon 0741270185. (001137/NC-91818)
• SC vinde casă str. Romană nr.43, ST 276 mp, SC167 mp, pretabil sediu firmă, spațiu producție sau depozitare, 190.000 E negociabil. 0747497702. (0030583/NC-92174)
• Vând apartament două camere/spațiu comercial, lăzi frigorifice, cântare, rafturi. 0751101477, 0740946513. (000155/NC-92334)
• Cedez contract spațiu comercial, magazin alimentar, complet utilat (în funcțiune) cu tot cu dotări: agregate, rafturi, marfă. Tel.0752058068. (000182/NC-92352)
• Vând spațiu comercial Centru, 50 mp, 0722784510. (000097/NC-92457)
• Vând 2 magazine textile, 0745042574. (000279/NC-92616)
• Vând magazin în Galgros, 0722373610. (000315/NC-92635)
• Cedez avantajos spațiu comercial, intrare Galgros, 20 mp, vad excepțional. 0741037446. (001410/NC-92640)
• Vând imobil Centru, demisol +4 niveluri. Tel.0744779364. (000374/NC-92889)
• Spațiu comercial, 60 mp, teren proprietate, autorizație modernizare. 0741024209. (001573/NC-93257)
• Vând bar în funcțiune, vad excelent. Tel.0740212018. (001561/NC-93258)
• 60 mp, zonă excelentă, 160.000 E neg. 438874, 0749520207. (04.08BC46/NC-93282)

• Vând 80 mp str. Radu Negru. Preț 1 miliard. Telefon 0744693265. (vl/NC-92615)

Cumpărări

Spații comerciale

• Cumpăr spațiu comercial zonă bună, stradal. Tel. 0754044844. (001571/NC-93230)

Mica

Publicitate

Vânzări

Electronice

• **OFERTĂ** vindem produse electrocasnice noi și second -hand la prețuri rezonabile. Tel. 0745353977, 316914. (04/08/mr/06/NC-73252)

• **SC INSANEPC SRL** vinde calculatoare mărci renumite: **DELL, IBM, HP, notebook** începând de la 750lei. **PENTIUM 3** între 150 -250lei; **PENTIUM 4** între 330-780lei; monitoare între 110 -390lei. Detalii www.pcinsane.ro. Tel.493234, 0765214196, 0742132606. (02.08.TD.14/NC-74656)
• Vând congelator și mașină spălat automată Polar, stare foarte bună, preț foarte bun. 0770714069. (001002/NC-91299)
• Vând vitrine frigorifice, 0770650319. (001308/NC-92371)
• Vând Nokia 8800 Arte nou Nokia N95 , 8GB și laptop Acer Travel Mate. Tel.0767046534. (001334/NC-92503)
• Vând instalații aer condiționat, montaj rapid, garanție 2 ani, 0744105096. (0030783/NC-92504)
• Vând frigider Arctic, mașină spălat Albalux9. Număr telefon 431226. (001588/NC-93197)
• Vând TV Sony nou, frigider Arctic, negociabil, 0722510989. (001556/NC-93199)
• Vând frigider mare Arctic în garanție, 600 lei. Tel.0770513570. (000463/NC-93200)
• Vând cântar electronic până la 30 kg și firmă luminoasă. Tel.0744936228. (001527/NC-93202)
• Vând calculator, preț 850 lei. Telefon 0741213139. (000493/NC-93311)
• **Calculatoare, componente, imprimante, monitoare noi și sh, importator Marci Dell, IBM, Compaq, Elinfo, zona General. 312656, 0722926996, www.elinfo.ro. (0028464/NC-89111)**
• **Vând și montez aparate aer condiționat, clasa A, preț distribuitor, 0754378546. (000261/NC-92500)**

Vânzări

Diverse

• Vând 300 oi, telefon 0744996090. (000523/NC-89516)
• Vând societate comercială SRL, 0740196207. (000793/NC-91007)
• Vând modul manichiură cu lampă și ucenic coafor. Tel. 0724230671. (0028972/NC-91092)
• Vând rochie mireasă Agnes Toma. 0724240132, 0722161731. (000952/NC-91180)
• Vând lapte și cașcaval de capră, iezi vii, 448143, 0749545012. (009986/NC-91610)
• Vând garaj cu beci lângă P.C. Tel.0740095972, 0766217547. (001065/NC-91654)
• Tratamente Stelian Fulga, plămâni, ficat, dezintoxicare. 0726561232. (001104/NC-91725)
• Loc de veci Eternitatea, 2000 lei. 480928. (001104/NC-91727)
• Vând schelă și mașină tencuit. Tel. 0740148968. (001175/NC-92001)
• Vând porumb 6 t. Tel.335275. (001243/NC-92065)
• Vând garaj Țiglina I. Tel.0744614466, 0740941809. (001238/NC-92066)
• Vând piese balastieră, ciur 7,5 mp, concasor, granulator GR6, motoare electrice, reductoare, covor bandă. 0745630220. (000121/NC-92071)
• Urgent vând porci! Tel.344061. (001204/NC-92076)
• Coloană irigații aluminiu, 8000 lei, convertizoare sudură, Saviem. 0722444763. (04.08.EXT.97m/NC-92248)
• Particular vând garaj Siderurgiștilor Vest, General. Tel.0765383424. (000181/NC-92250)
• Vând 30 familii de albine, motoretă, accesorii, piese schimb. 0724619589. (001278/NC-92253)
• Vând 240 oi. Tel. 0743627253. (000199/NC-92256)
• Vând avantajos mobilă dormitor, bucătărie, bibliotecă. Tel.0729098677, 0768297777. (0030780/NC-92356)
• Vând canapea și două fotolii piele. Telefon 412595. (001344/NC-92451)
• Vând garaj zona Baia Comunală. Tel.0745134346. (0030600/NC-92452)
• Vând modul (container) 6x2,5x2,5 la comandă, dimensiuni variabile. 0788494082. (000263/NC-92545)
• Vând garaj în spatele Cimitirului Eternitatea (fost Poligon), I.C.Frimu. Tel. 0747059291. (001378/NC-92549)
• Vând schelă Italia completă până la etajul IV, 1200 E neg. 0754285169. (0030797/NC-92592)
• Vând garaj Micro 21 lângă Kaufland. Telefon 825001, 0749080290. (000333/NC-92775)
• Vând betonieră 350 l, 2000 lei. Tel.422867, 0721700881. (000349/NC-92787)
• Vând loc de veci cu lucrare 2 locuri, Cimitir Eternitatea. Relații tel.0768471116. (001429/NC-92822)
• Vând urgent dotări magazin alimentar: r

Fondat 1989 Viata libera
preia anunțuri pentru MONITORUL OFICIAL al ROMÂNIEI

PUBLICITATE

Vineri, 18 Aprilie 2008

nou! Peste 43.000 de cititori virtuali / lună
Peste 43.000 de potențiali clienți pentru tine
Viata Libera - Galati, ROMANIA
Reclamă în „Viața liberă" - ediția on-line
Back Caută acum!
Address www.viata-libera.ro

Atenție! Pentru mare publicitate contactați DEPARTAMENTUL PUBLICITATE:
Galați, str. Domnească nr. 68, tel: 0236 460719 e-mail: pub@viata-libera.ro, www.viata-libera.ro

VREȚI SĂ VĂ FACEȚI RECLAMĂ? SUNAȚI LA Tel. 460 719, Fax 460 875

Firmă distribuție băuturi angajează:

ȘOFERI

Responsabilități:
Distribuție marfă pe raza jud. Galați și Brăila.
Cerințe:
Permis categ. B și C.
Se oferă:
Salariu motivant
Telefon mobil.
Relații la tel. 0748158427.
CV la fax 0236448134.

METALDESIGN elemente din fier forjat
TEHNOTOP SYSTEM S.R.L.
lider național în producția de elemente din fier forjat

angajează
FORJOR
SUDOR
LĂCĂTUȘ

Relații la: 478 658; 0744 690 825

---

mailoo CONSTRUCT
ANGAJEAZĂ
- fierari betoniști;
- dulgheri;
- zidari;
- finisori;
- muncitori necalificați;

Se oferă:
Contract de muncă, echipament profesional, salariu minim de 1125 lei, transport asigurat.
Interviu zilnic între orele 8^{00} - 10^{00} și 16^{00} - 17^{00}
Relații la telefon: 0336/802.046; 0740/124.121

TRANS ELECTRO CONSTRUCT NAV
Angajează în condiții avantajoase:
★ TUBULATORI NAVALI
★ LĂCĂTUȘI NAVALI
★ SUDORI (electric și oxigacetilenă)
(la primele 3 poziții angajăm și pensionari)
★ NECALIFICAȚI

Tiglina I, bl A7, et.1,ap. 27
Mobil: 0766. 211.251
0745. 903.274
Tel./Fax: 0236. 323.274

Societate comercială cu activitate în domeniul dezvoltărilor imobiliare, cu un pachet de lucrări și buget cu o largă desfășurare în timp angajează pe perioadă nedeterminată pentru următoarele posturi:

1. Asistent proiect;
2. Diriginți șantier;
3. Ingineri constructori.

Oferim pachet salarial atractiv.
Relații la tel.: **0745669366.**

Oferte de Serviciu

ȘCOALA DE ȘOFERI "STAR"
TOATE CATEGORIILE !
Mai sunt și alții dar noi suntem cei mai buni.
COMPLEX ȚIGLINA I
Telefon: 463 220

ArcelorMittal
transforming tomorrow

ARCELORMITTAL GALAȚI

ANUNȚ

ArcelorMittal Galați S.A., cu sediul în localitatea Galați, strada Smârdan nr. 1, organizează selecție pentru ocuparea postului:

Coodonator proiecte automatizări și IT

Cerințe:
Studii: Absolvenți ai Academiei de Studii Economice
Experiență profesională: Nu este necesară
Cunoștințe: - Preferabil cunoașterea sistemului SAP, dar nu și obligatoriu
- Microsoft Office
- Limba engleză scris/citit nivel mediu
Calități:
- Dinamic
- Capacitate de lucru în echipă
- Capacitate de lucru în condiții de stres
- Disponibilitate pentru lucru peste program

CV-urile se vor primi la Serviciul Personal, pe adresa de e-mail george.gradinaru@arcelormittal.com sau pe fax 0236804210, până la data de 29.04.2008.
Candidații selectați vor fi contactați telefonic.

ArcelorMittal
transforming tomorrow

ARCELORMITTAL GALAȚI

ANUNȚ

ArcelorMittal Galați S.A., cu sediul în localitatea Galați, strada Smârdan nr. 1, organizează selecție pentru ocuparea următoarelor posturi:

Coodonatori proiecte UCC, UAF

Cerințe:
Studii: - absolvenți ai Facultății de Metalurgie sau Mecanică
Experiență profesională: Proiectare/cercetare în domeniul metalurgic/construcții de mașini sau experiență în producție de minim 8 ani, într-o unitate metalurgică.
Cunoștințe: - Microsoft Office
- Limba engleză scris/citit nivel mediu.
Calități:
- Dinamic
- Capacitate de lucru în echipă
- Capacitate de lucru în condiții de stres
- Disponibilitate pentru lucru peste program

Capacitate de lucru și sinteză.
Reprezintă avantaj:
- experiență în companii internaționale.

CV-urile se vor primi la Serviciul Personal, pe adresa de e-mail george.gradinaru@arcelormittal.com sau pe fax 0236804210, până la data de 29.04.2008.
Candidații selectați vor fi contactați telefonic.

ArcelorMittal
transforming tomorrow

ARCELORMITTAL GALAȚI

ANUNȚ

ArcelorMittal Galați S.A., cu sediul în localitatea Galați, strada Smârdan nr. 1, organizează selecție pentru ocuparea următoarelor posturi:

Diriginte de șantier flux primar
Diriginte de șantier zona laminoare

Cerințe:
Studii: - Absolvenți ai Facultății de Construcții Industriale și Civile
Experiență profesională: - Experiență anterioară în lucrări pe șantier
Autorizări: autorizat ca diriginte de șantier
Cunoștințe: - Microsoft Office
- Limba engleză scris/citit nivel mediu
Calități: - Dinamic
- Capacitate de lucru în echipă
- Capacitate de lucru în condiții de stres
- Disponibilitate pentru lucru peste program
- Capacitate de lucru și sinteză.

CV-urile se vor primi la Serviciul Personal, pe adresa de e-mail george.gradinaru@arcelormittal.com sau pe fax 0236804210, până la data de 29.04.2008.
Candidații selectați vor fi contactați telefonic.

SOCIETY ROMANIAN FOR SRAC Certificat Nr. 3765 ISO 9001 QUALITY ASSURANCE
CFPDR ROMANIA

ROMANIA CENTRUL PENTRU FORMARE PROFESIONALA SI DEZVOLTARE REGIONALA

CERTIFIED IQNet MANAGEMENT SYSTEM

CURSURI DE CALIFICARE PROFESIONALĂ AUTORIZATE DE MINISTERUL MUNCII ȘI MINISTERUL EDUCAȚIEI ȘI CERCETĂRII

www.cfpdr.ro

Protecția muncii, PSI şi mediu
* Inspector protecția muncii
- nivel bază (45 ore) - 2 săptămâni
- nivel mediu (90 ore) - 4 săptămâni
* Noțiuni de prim ajutor în domeniul securității și sănătății în muncă - 1 săptămână
* Construire şi funcționare comitete de securitate şi sănătate în muncă - 3 zile
* Servant pompier (inițiere, perfecționare, calificare)
* Evaluator de risc privind securitatea şi sănătatea în muncă la nivelul societății - 1 săptămână
* Tehnician protecția mediului - 3 săptămâni
* Cadru tehnic PSI - 2 săptămâni
* Evaluator risc de incendiu (inițiere în vederea obținerii certificatului elib. de I.G.S.U. - 7 săptămâni
* Ignifugator(inițiere în vederea obținerii atestatului elib. de Centrul de Securitate la Incendiu) - 7 săptămâni
* Managementul situațiilor de urgență - 2 săptămâni

MANAGER RESURSE UMANE
BUCĂTAR
INSPECTOR RESURSE UMANE
OPERATOR PC
ASISTENT SOCIAL

CURSURI DE CALIFICARE PROFESIONALĂ
Sucursala: Municipiul Galați,
strada Gării, nr. 18 (prelungirea str. M. Bravu)
Tel.: 0236/419 110, 0788/241 490
e-mail:cfpdrgl@yahoo.com

CURSURI DE CALIFICARE PROFESIONALĂ
Sediul central: Constanța,
Str. Ion Lahovari, nr. 94,
Tel./Fax: 0241/558.115; 024/614.090
Tel.: 0341/106.620;
e-mail: cfpdr@yahoo.com

CURSURI DE CALIFICARE PROFESIONALĂ
Sucursala: București,
Bd. Dinicu Golescu, nr. 9A, sector 1
Tel.: 021/311 44 37, 0788/241 489, 0723/685 505
e-mail: cfpdr@yahoo.com

REDUCERE 20% pentru elevi, studenți şi şomeri şi 15% pentru grupuri şi firme.
ÎNSCRIERI ŞI RELAȚII LA TEL.:0236/419 110; 0788/241 490;
Strada Gării, nr. 18(prelung. str. M. Bravu), GALAȚI; e-mail: cfpdrgl@yahoo.com
03.07.TD.28
ÎMPREUNĂ SUNTEM NUMĂRUL 1 ÎN ROMÂNIA!

Anunț concurs

Primăria municipiului Galați anunță concurs pentru ocuparea postului vacant de:

ARHITECT ȘEF

Condiții specifice:
- studii superioare de lungă durată - arhitectură, construcții;
- vechime în specialitatea studiilor minim 5 ani;

Relații suplimentare la tel. 0236307713, serviciul Management Resurse Umane, Salarizare, sediul din str. Domnească nr. 38.

BECON instal

SC BECON INSTAL SRL angajează

– REPREZENTANT VÂNZĂRI
Cerințe:
- experiență în vânzări 1 an
- abilități de comunicare
- seriozitate
- permis cat. B

Se oferă:
- telefon
- mașină
- salariu + bonus din vânzări

– GESTIONAR
- fără cazier - pentru depozit instalații sanitare și termice

ȘOFER
cat. B+C cu atestat pentru distribuție

– LUCRĂTOR DEPOZIT

Se oferă pachet salarial atractiv. CV-urile se pot trimite la tel./fax 461611 sau la sediul firmei, str. Mesteacănului nr. 2, incinta COMAT. Relații la tel. 0744158415.

Companie de distribuție

angajează

MANIPULANȚI

Cerințe: * onestitate, perseverență
* asumarea responsabilităților profesionale
Se oferă: * pachet salarial foarte atractiv
* mediu de lucru motivant

Așteptăm CV-urile dvs. la fax 310909/ 471551 sau email office@legato.ro până la data de 21.04.08

S.C. TRANSURB S.A. Galați, strada Basarabiei nr. 4, angajează

personal pentru întreținere și reparare cale rulare tramvai:

Cerințe:
Calificare în meseria de lăcătuș;
Experiența în domeniu constituie avantaj;
Rezistența la efort fizic
Se oferă:
- pachet salarial atractiv;
tichete de masă;
posibilitatea de a lucra într-un mediu profesionist.

Persoanele interesate vor depune CV însoțit de scrisoare de intenție la sediul societății până pe 24.04.2008. Relații suplimentare la Serviciul Resurse Umane, telefon 0236460022 sau 0372738991, interior 109.

• Videochat legal, condiții deosebite, se lucrează pe mai multe site-uri, câștiguri 500-1500$/luna. 0747098523, 0730533331. (0028187/NC-5110)
• Inovaspect angajează reprezentant show -room tâmplărie PVC și Al. Cerințe: cunoștințe PC, abilități comunicare. Se oferă salarizare motivantă. Relații la 410349. (02/08/gc/20/NC-76689)
• Caut femei, cunoscătoare de limba italiană, pentru îngrijit persoane vârstnice în Italia. Tel. 0751831362 și 00393884715113. (03/08/ext./147m/NC-85469)
• Societate de construcții angajează fierari betoniști, sudori, dulgheri și subinginer pentru serviciul tehnic. Relații la telefon 41.63.66 (03.08.TD.41/NC-85951)
• Societate comercială angajează tâmplar PAL melaminat, cu experiență în debitare PAL și muncitor pentru mașină de aplicat canturi ABS. Tel. 0722277465. (0028409/NC-86390)
• Spălătorie auto ultramodernă angajează personal. Str. Lozovenі, nr. 231. Tel. 0742.14.55.44, 32.78.22 (03.08.TD.11/NC-86521)
• Școlarizare pentru angajare reflexoterapie/masaj, indiferent vârstă, 0722196463. (0028265/NC-86942)
• SC Robmih Ital SRL recrutează pentru Italia personal: sudori, lăcătuși, montatori mecanici (cunoscând și limba italiană). Relații la tel. de luni-vineri 14,00-18,00 la 0236311488, 0745623570, sediul str. Lupeni nr. 4. (0028442/NC-86983)
• Societate comercială angajează macaragiu macara turn. Relații la telefon 448359 sau la sediul societății din Calea Prutului nr.9. (0028449/NC-87305)
• Angajez vânzătoare cu experiență magazin alimentar, salariul 200 € net (în mână), cu carte de muncă. 0743317242. (0028364/NC-87680)
• Salon de masaj angajează su /fără experiență. Condiții avantajoase și calificare în domeniu. 0748786997. (0028394/NC-88180)
• Ze Ba´ angajează personal pentru terasă nouă: ajutor bucătar, pizzar, spălător vase, ospătar, barman, 0742279322. (0028614/NC-88385)
• Angajez coafeze și cosmeticiană, 0763699330. (000406/NC-89098)
• Salon masaj angajează personal cu/ fără experiență. Tel. 0730493254. (0028550/NC-89462)
• SC IRMES SA Sibiu caută spre angajare: sudori CO2 și argon și lăcătuși cunoscători ai sudurii în CO2 și argon, în vederea detașării în Germania. Informații 0728123612. (04.08. EXT.25m/NC-89635)
• Societate comercială angajează montatori pavele în țară și străinătate, 0740202218. (000565/NC-89738)
• Societate comercială angajează muncitor calificat debitare PAL melaminat și muncitor necalificat. Tel. 0766459588, 325586. (0028764/NC-89941)
• Angajăm muncitori necalificați ambalatori, laminatori, finisatori, tăietori, macaragii pentru lucrări ArcelorMittal. Se asigură tichete de masă. Relații vizavi de Autogară. (0028819/NC-90002)
• Societate comercială, din comuna Vădeni, județul Brăila, angajează cofetari, patiseri, muncitori necalificați pentru patiserie. Asigurăm cazare și 3 mese pe zi, gratuit. Tel. 0239691075. (4/08/ext./46m/NC-90019)
• Angajez urgent muncitori necalificați în construcții. Tel. 0748292900. (009517/NC-90027)
• Angajez muncitori calificați, necalificați, atelier tâmplărie. Rel. telefon 0722282528, 0752753749. (0028660/NC-90207)
• Angajez vânzătoare magazin alimentar. Relații la telefoanele 0723872301, 0752428939, 0372908892. (0028662/NC-90209)
• Angajez asistentă farmacie, provincie. 0728312228. (0028704/NC-90213)
• SC Almaterm angajează consilier vânzări cu experiență 1 an, permis B, se oferă carte de muncă, bonuri de masă și comision din vânzări. Relații și CV-uri galati@almaterm.ro, fax 313080, tel. 0722455351, www.almaterm.ro. (0028715/NC-90221)
• Angajez personal pentru magazin alimentar, salariu atractiv. 0751167623. (009619/NC-90468)
• Angajăm **tâmplar** inclusiv femei pentru sectorul chituire -lăcuire, str. Tecuci nr. 168A. Tel. 463021. (0028677/NC-90482)
• SC distribuție angajează șoferi cat. C, cu sal. 1000 lei/ lună. CV-urile la fax 0336815132 sau tel. 0754075664. (0028727/NC-90490)
• Salon Adina angajează cosmeticiană și coafeză. Tel. 312787. (vl/NC-90492)
• Angajez femeie de serviciu, sezonieră, cu cazare. 0742827431. (000761/NC-90711)
• Departamentul de pază ALFA angajează agenți pază (salariul de 460 lei net, tichete de masă, transport gratuit) și șoferi intervenție. Relații la telefon 326263 sau la sediul firmei din str. Brăilei nr.3. (04.08.EXT.66m/NC-90860)

TERMROM S.A.

Angajează în condiții avantajoase absolvenți de facultate specializările:
instalații, mecanică și electrice pentru lucrul la birou.

C.V.-urile pot fi trimise la fax 0236/ 412 565 sau pot fi depuse la sediul societății în Galați, B-dul Oțelarilor, nr 25, Bl. D9E (lângă Cozamin).

SC Anghel NG SRL

Cu sediul în Șendreni, angajează:
ŞEF ECHIPĂ
cu experiență pentru depozit fier vechi
- salariu net 1000lei
- contract muncă
- se asigură transport

Se cere:
- seriozitate maximă.

Tel.: 0236/826.536; 0236/826.888

Companie cunoscută în distribuție angajează:

MANAGER AUDIT INTERN

Cerințe: *studii economice
*disponibilitate pentru deplasări în țară
*cunoștințe operare PC
* abilități de lider, comunicativ
* permis auto
* constituie un avantaj experiența într-un post similar

Se oferă: pachet salarial foarte atractiv, bonuri de masă, mașină și telefon de serviciu.

Persoanele interesate sunt rugate să trimită CV-ul și copia de pe diploma sau adeverința de studii la fax 432335 sau e-mail office@legato.ro până la data de 21.04.08.

SOCIETATE COMERCIALĂ
angajează urgent:
➢ **sudor electric, autogen**
➢ **lăcătuși mecanici**

EXPERIENȚĂ SIDEX

Relații pe Bdul G. Coșbuc, nr.432 (peco Petrom)

Tel. 0236/461.751; 477.470

DEPOZIT DE FIER VECHI situat în Șendreni

Angajează
SUDORI AUTOGEN
cu experiență pentru debitare fier vechi.
- Salariul net 800 lei
- Contract de muncă
- Transport asigurat

TEL: 0236/826.536 SAU 0236/826.888

SOCIETATE COMERCIALĂ
angajează în condiții avantajoase:
1. Instalatori
2. Fierari betoniști
3. Sudori electric și autogen
4. Strungari
5. Muncitori necalificați.

Se oferă salariu atractiv.

CV-urile pot fi trimise la fax 0236/412 565 sau pot fi depuse la B-dul Oțelarilor, nr. 25, bl. D9E, Galați (lângă Cozamin)

IntelSOFT software company
Microsoft CERTIFIED Partner

ANGAJEAZĂ
Operator calculator

RESPONSABILITĂȚI :

introducere, validare și prelucrare date

CERINȚE :

- abilități foarte bune operare Microsoft Office (Word, Excel, Access, Outlook)
- abilități de grafică calculator și design web constituie un avantaj
- abilități de lucru în echipă

Cei interesați sunt rugați să trimită CV la adresa cv@softmagazin.ro cu subiectul "Operator" până la data de 24 aprilie 2008.

SOCIETATE COMERCIALĂ
angajează
în condiții deosebit de avantajoase:
➢ **sudor electric și în protecție de gaze**
➢ **muncitori pentru lucrări de tubulatură**

Relații pe Bdul G. Coșbuc, nr.432 (Peco Petrom)

Tel. 0236/461.751; 477.470

SC SUPER A PLUS K

angajează:

muncitori pentru instalații sanitare și gaze,

fierar betonist,

mecanic utilaje grele - buldoexcavator, dulgher.

Relatii suplimentare si CV la tel/fax : 0236-461751
sau email: superakgl@yahoo.com

S.C. ICE DYP BALAS S.R.L.
CĂRPINIȘ, STR. VI-A, NR. 69, JUD. TIMIȘ

înghețată ICE DYP

ANGAJEAZĂ
- 2contabili cu experiență
- șoferi categ. B; B+C

PENTRU ACTIVITATEA DE DISTRIBUȚIE ȘI COMERCIALIZARE ÎNGHEȚATĂ

PUNCT DE LUCRU - ÎN INCINTA S.C. ALBO, IEȘIREA SPRE METRO

RELAȚII LA TEL. 0256-365.440; FAX 0256-365.439; 0741.154.254 SAU 0730.085.983
mail: sales@icedyp.ro

TANGO SRC SRL
Angajează:

ŞOFER

Se cer - permis categ. B
- experienta min.1 an
Oferim: - salariu motivant si mod de lucru profesionist.

Relații la tel: **312061** sau resurse_umane@tangorecycling.ro

---

Organizează concurs în vederea ocupării postului de
DIRECTOR VÂNZĂRI
zona BRĂILA

CERINȚE:
-studii superioare
-abilități de lucru în echipă
-experiență în vânzări de minim 2 ani
-excelente abilități de comunicare și negociere
-spirit organizatoric

OFERTĂ, BENEFICII:
-disponibilitate pentru un program flexibil
-mediu de lucru plăcut și profesionist

PRIMA TV · Radio 1 · tvGalați-Brăila

dacă sunteți interesați vă rugăm să ne trimiteți un c.v. și o scrisoare de motivare la tel/ fax 0236.464656, e-mail tvgalati@upcmail.ro

---

Scorpion
Distribuitor autorizat Volkswagen și Audi

Angajează:

➢ **Consilier (recepționer) service;**

Cerințe:
-studii superioare tehnice,
-cunostinte temeinice in domeniul reparatiilor auto,
-cunostinte operare PC,
-bune cunostinte de limba engleza.

➢ **Electronist auto;**
➢ **Mecanici auto;**
➢ **Spălători auto.**

Se oferă posibilitatea unei cariere într-o firmă în extindere, salarii motivante, tichete de masă și transport gratuit.

Așteptăm CV-urile dvs. cu specificarea postului pentru care aplicați la fax la nr: 0236/ 444499 ori email: mirela.pavel@scorpion.ro sau depuse personal la sediul societății din str. Brăilei nr. 269, Galați (ieșirea din Galați spre Tecuci).

Numai persoanele selectate vor fi contactate.

Relații suplimentare se pot obține la telefon:
0236-44 00 01 int. 405, 0731- 240 248
sau www.scorpion.ro

SC NAVROM-CENTRU DE AFACERI SRL

angajează pentru hotelul care va fi dat în exploatare următoarele categorii de personal:
Director comercial, Director cazare, Director restaurant, secretară, contabili, economiști, gestionar magazie, merceolog, recepționeri, agent rezervări, guvernantă, șef producție, coordonator evenimente, șefi sală restarant, operatori comerciali, casier, magazioner, șofer, bucătari, ajutor bucătari, ospătari, ajutor ospătari, barmani, patiseri, instalatori, electricieni, spălători vase, alpiniști.
Se oferă salarii motivante, training la locul de muncă.
CV-urile se depun personal la sediul
SC NAVROM-CENTRU DE AFACERI SRL,
str. Portului, nr. 39, bl. Brateș, parter, între orele 08.00-16.00
sau la fax: 0236/411.048

Grupul de firme WBC

angajează
AGENȚI PAZĂ

pentru platforma ArcelorMittal Galați
în condițiile Legii nr. 333/2003

Tarif net = 2,5 RON/oră.

Relații luni-vineri între orele 8,00-17,00 la telefon 322200 sau Castel WBC.

SC TREFO SA GALAȚI

ANGAJEAZĂ URGENT PERSONAL PENTRU URMĂTOARELE MESERII:

ACOPERITOR METALE
TREFILATOR
MUNCITOR NECALIFICAT
ELECTRICIAN.

CV-urile se depun pe fax la nr. 0236/464650, e-mail: trefo@trefo.ro sau la sediul societății, bdul G. Coșbuc nr. 251.

TANGO
SCRAPS RECYCLING COMPANY S.R.L.
Angajează:

Dulgher ✦ Fierar betonist ✦ Zidar
✦ Sudor – debitator oxigaz ✦

Salariu motivant.

Persoanele interesate se pot adresa pentru relatii la telefon **0236/312061**, email: resurse_umane@tangorecycling.ro sau la sediul din strada Stelei nr. 44 (spate Mehid)

Oferte de Serviciu

• Societate comercială sisteme de securitate angajează ingineri profil electric, promoția 2008. CV-ul se depune la sediul firmei din str. Brăilei nr. 88, bl. BR5B, ap. 15, Galați sau la adresa de e-mail: office@casido.ro (0028969/NC-91009)

• Compania multinațională Interamerican angajează persoane dinamice în vederea dezvoltării profesionale în domeniul vânzării și managementului. Detalii: 0765529114, 0740835039. (000910/NC-91014)

•ANGAJEZCOAFEZĂȘICOSMETICIANĂ. 0788307226. (vl/PF/91019)

• Angajăm frizeri(ițe), cu experiență. Tel. 0724230671. (0028972/NC-91029)

• Silvio Caffe angajează barmanițe, cu experiență. 0740534097. (000950/NC-91120)

• Nightclub angajează dansatoare (ne) profesioniste. 0744786442. (000981/NC-91286)

• Magazin mixt angajează vânzătoare. Tel. 0744870057. (000979/NC-91289)

• Angajez muncitor necalificat instalații sanitare și termice. Tel. 0747405698. (009892/NC-91298)

• Angajez brutar cu experiență. Tel. 0724378635. (0028983/NC-91311)

• SC Unimecbet SA Galați angajează macaragiu pentru macara Telemac. Relații la tel. 0740625008, 0744665590. (0028994/NC-91469)

• Angajăm: contabil, psiholog, instructor de educație, perioadă nedeterminată, cu experiență. CV se depun la CP T21, OP 1, Galați. (009957/NC-91472)

• Angajez vânzătoare magazin IT (cunoștințe operare PC). Tel. 0770743960. (0028999/NC-91734)

• SC angajează coafeză cu experiență. Tel. 0748099783. (001071/NC-91735)

• Angajez zidari, finisori și muncitori necalificați. Tel. 0745240919, 0728010449. (001073/NC-91736)

• Angajez vânzătoare pentru magazin cu program non stop. 0745556923. (001099/NC-91759)

• Societate comercială angajează automacaragiu. Relații la tel. 448359 sau la sediul societății din Calea Prutului nr. 9. (0030558/NC-91763)

• Angajăm personal pentru placări polistiren, salariu atractiv. Remunerația pe mp executat. Tel. 0766670528. (0030561/NC-91770)

• SC angajează muncitori cu experiență în domeniul tâmplăriei de aluminiu și PVC, preferabil și PC, categ. B. 0767966456. (0030536/NC-91798)

• Restaurant nou Biffis angajează ospătari, pizzari, bucătari, veselar, salariu avantajos, condiții deosebite de muncă. Tel. 0766208228. (000057/NC-91823)

• Angajez antrenoare aerobic, coafeză, manichiuristă. Tel. 437177. (0028928/NC-91871)

• Angajez vânzătoare magazin alimentar, salariul 750 lei (7.500.000). Tel. 0743317242. (0030504/NC-91872)

• Angajăm montatori pardoseli (parchet, mochetă, covor PVC) cu experiență sau fără. CV yoopy911@yahoo.com. (0030555/NC-91874)

• Angajez barmanițe –ospătărițe pentru cafe-bar. Tel. 0744300661. (001105/NC-91875)

• SC Spiact SA angajează urgent matrițeri, dulgheri, rigipsari, zidari, zugravi. Informații la tel./ fax 460062. (4/08/gc/24/NC-91879)

• **CLUB KRYPTON** angajează **OPERATORI JOCURI ELECTRONICE** și biliard. Salariu 900 lei + 150 lei (tichete masă). Relații la telefon 0730070208. (4/08/bc/30/NC-91880)

• Angajez frizer, frizeriță și manichiuristă. Tel. 0745384754. (0030568/NC-91885)

• Angajez muncitori necalificați pentru curățenie la navă. Tel. 0745633200. (0030563/NC-91940)

• Albo, fabrica de preparate din carne, angajează șofer distribuitor cat. B +C. CV-uri la nr. fax 334101. (4/08/cs/26/NC-91949)

• Angajez vânzătoare chioșc +bar, nr. tel. 0726141545 sau 0726384467. (001184/NC-91951)

• SC Comroyal angajează agenți comerciali. Tel. 0722540584, e-mail: comroyal1991@yahoo.com (4/08/ext./94m/NC-91952)

• Angajez vânzătoare magazin mixt. Tel. 0746168179, după ora 10,00. (001167/NC-91957)

• SC Ocica angajează distribuitor (șofer) cu studii medii. Tel. 0727018289. (0030753/NC-91958)

• SC angajează muncitori cu cunoștințe ptr. placări cu polistiren, salariu atractiv. Tel. 0742178785. (0030547/NC-91961)

• Angajez vânzătoare cu minim de experiență, salariu bun. 0721848649, 0744982686. (0012/NC-92128)

• SC angajează agenți comerciali pentru vânzări directe (door to door), promovare produse teleshoping, venit minim. 7 mil. Tel. 0751818864. (0030761/NC-92129)

• Societate angajează două persoane dinamice, muncitori necalificați pentru magazinul de covoare, salariu atractiv. 445580, 0747301161. (000123/NC-92134)

• Angajez șofer B+C+E. 0722736134. (0030579/NC-92141)

• Angajez vânzătoare magazin mixt. Tel. 0744793584. (0030572/NC-92143)

• SC angajează muncitor pentru termoizolații. Tel. 0768359169. (001224/NC-92156)

• Angajez persoană pentru îngrijire bătrână bolnavă. 0766652322. (000133/NC-92159)

• SC angajează electromecanic. Relații la 0766848343, 465700. (0030581/NC-92161)

• Bar Retro angajează personal. Relații la 0741282603. (001251/NC-92173)

• Angajez placatori polistiren și necalificați 491879, 0740019962. (001268/NC-92179)

• Angajez vânzătoare chioșc non -stop. 491879, 0740019502. (001268/NC-92180)

• Pizzeria El Torro angajează ospătari și ospătărițe. Relații la sediul firmei. (001321/NC-92261)

• Angajez șofer categoria C. Tel. 0724281975. (000205/NC-92263)

• Angajez lăcătuș, tinichigiu industrial, zidar, faiangar. 0752002925. (000209/NC-92267)

• Angajez vânzătoare și gestionar magazin alimentar. 0747664812. (001323/NC-92269)

• Selectăm agenți vânzări part -time (3 posturi), full -time (1 post). Tel. 0749099851, 0766612282. (4/08/bc/35/NC-92271)

• Societate angajează, cu carnet de muncă, supraveghetori sală și operatoare jocuri electronice. 0747830180. (0030767/NC-92273)

• Angajez consultanți vânzări și montatori mobilă. Tel. 0744241990, fax 0334814605. (0030769/NC-92276)

• Angajez bucătar, ajut. bucătar, vânzător fast -food, femeie serviciu și ospătari cu și fără experiență. Tel. 411797, 0722356527. (0030773/NC-92282)

• Union Casa angajează zidari, dulgheri, fierari, zugravi, faiangari. Tel. 453638, 0721029578. (0030778/NC-92306)

• Angajez pentru formare o persoană (tâmplărie lemn). 0745534764. (001325/NC-92316)

• Pizzerie angajează ospătărițe și ajutori bucătari. Nu necesită experiență. Tel. 0724489591. (001299/NC-92327)

• Angajez menajeră, urgent, program flexibil, eventual prelungit. Tel. 480878, 0744528539. (000156/NC-92330)

• SC Sniper Security angajează agenți pază. Tel. 499599, 0741779207. (000161/NC-92333)

• Casino angajează personal calificat și necalificat -supraveghetor jocuri. Tel. 0741182403, 0720114450. (4/08/bc/41/NC-92383)

• Intermedia angajează contabil cu experiență, gestionar, hidroizolatori, rigipsari, zugravi -gletuitori, necalificați, manipulanți, intermedia_galati@yahoo.com, tel. 0748249810, 0748265105. (2/08/bc/60/NC-92385)

• Societate comercială angajează persoană pază, control acces. Relații la sediul firmei din str. Traian nr. 437. interviul va avea loc zilnic, ora 12,00, la sediul firmei. (4/08/bc/26/NC-92388)

• SC SONY DECOR angajează urgent muncitori pentru lucrări de termoizolații, salariu atractiv. Tel. 0746266673. (0006248/NC-92459)

• Angajez agent turism. Tel. 0751200061, 470404. (000225/NC-92464)

• Spălătorie auto angajează personal. Tel. 0747493861. (001331/NC-92473)

• Angajez personal pentru spălătorie auto, cu experiență și fără experiență. Tel. 0747509011, 0747509012. (001335/NC-92475)

• Angajez menajeră serioasă pentru ap. lux. 0752298088. (000284/NC-92510)

• Angajez secretară și agenți imobiliari cu permis conducere auto. 0726338662. (001340/NC-92512)

• Magazin 38.000 angajează personal vânzări. Relații la tel. 0741086363. (001359/NC-92515)

• Societate comercială angajează zidari, zugravi. Tel. 0744426458. (001364/NC-92517)

• Școala Specială Nr.2 Ctin Pufan scoate la concurs un post de asistent social. Studii superioare. Tel. 465679. (0030784/NC-92524)

• Nelfiacom Impex SRL angajează lucrători panificație patiserie, ambalatori manuali. Tel. 0745667058. (0030786/NC-92525)

• Angajez vânzătoare magazin mixt, cu experiență. Tel. 0742038440. (000233/NC-92526)

• Angajez vânzătoare magazin sifonărie. Tel. 0740179362. (000232/NC-92527)

• Angajez zugrav. 0740060257, 312402, 0746505883. (000241/NC-92530)

• **Florăria Rubens** angajează o persoană serioasă, program flexibil. 0766219217. (000249/NC-92531)

• Societate producție fier forjat angajează persoană serioasă ptr. contabilitate primară, sediul zona Metro, program 8,00 -16,00 l-v. Tel. 478658. (0030704/NC-92533)

• SC angajează, cu carte muncă, izolatori polistiren (3) și necalificați (4). 0743654445. (000296/NC-92537)

• SC Cip SRL (stație oxigen) angajează stivuitorist și șoferi profesioniști. Relații la sediul din Galați -Tirighina, DN 25, km 5, între orele 10,00 -12.00. Telefon. 440035. (0030792/NC-92539)

• Angajez cond. auto intern și internațional. 0744909527. (001390/NC-92541)

• Angajez vulcanizator. 0744909527. (001390/NC-92542)

Anunțuri GRATIS Online
IMOBILIARE
AUTO
PIAȚA MUNCII
TRANSPORTURI
ELECTRONICE
AGRICULTURĂ
MATRIMONIALE
DIVERSE
www.viata-libera.ro

PUBLICITATE

Anunțuri Online GRATIS www.viata-libera.ro sau cu plată

Atenție! Pentru mare publicitate contactați DEPARTAMENTUL PUBLICITATE:
Galați, str. Domnească nr. 68, tel: 0236 460719 e-mail: pub@viata-libera.ro, www.viata-libera.ro

VREȚI SĂ VĂ FACEȚI RECLAMĂ? SUNAȚI LA Tel. 460 719, Fax 460 875

Oferte de Serviciu

• Angajăm reprezentanți vânzări pentru HVB Banca pentru locuințe, e-mail: munteanu.an@gmail.com. (0030793/NC-92544)

• Agenție publicitate angajează reprezentant vânzări, cu experiență, email: inovatormedia@gmail.com. (0030793/NC-92546)

• Șofer maxi taxi, experiență traseu 63. 0754623780. (000267/NC-92550)

• Angajez vânzătoare consignație. Tel. 0724548628. (0030706/NC-92551)

• SC Valtrum Security angajează agenți pază și protecție posturi fixe. Tel. 0754210023, 490196. (0030707/NC-92552)

• Firma Saturn Invest SRL angajează șofer categ. B și manipulant marfă, CV-urile se depun la magazinul din str. Oțelarilor nr. 30. (0030788/NC-92555)

• Post disponibil într-o echipă ce oferă intervenție comportamentală pentru un copil cu întârziere limbaj, experiența nu e necesară, preferăm din Galați, mai ales studenți, fără carte de muncă, 4 ore. 0728940725. (001379/NC-92562)

• SC Cumpăna 1993 SRL angajează personal în funcțiile de coordonator zonă, asistent logistic și manipulant marfă. CV-urile se primesc la mail: nicusor.gheorghe@yahoo.com (a se specifica poziția pentru care se candidează) (0030791/NC-92563)

• Vânzători chioșcuri cărți, salarizare atractivă. 0740118384, 0722616552. (001382/NC-92566)

• Angajez **secretar** cunoștințe operare calculator, limba engleză obligatoriu. Interviu la sediul agenției, str. Gh. Doja, bl. DJ, sc. 2, ap. 23, et. 1, Galați. Tel. 0743670567. (0030651/NC-92571)

• Agenție crewing recrutează, permanent, personal navigant maritim și fluvial, contracte, urgent, pentru reparații Grecia, Belgia, Luxemburg; sudori electric, autogen, lăcătuși construcții nave. Interviu la sediul agenției, str. Gh. Doja, bl. DJ, sc. 2, ap. 23, Galați. 0743670567 (0030651/NC-92573)

• SC Santorini angajează barmani, Piața Basarabiei. 0740245673. (000301/NC-92575)

• Brutărie angajează cocător. 0744642144. (0030714/NC-92639)

• Angajez barman și ospătar cu experiență. Tel. 0746419333. (000313/NC-92641)

• SC Stiloterm SRL angajează agent comercial, vânzător magazin instal. termice. Contact tel. / fax 431431, str. Prelungirea Traian colț cu Democrației Piața centrală. (0030713/NC-92648)

• Romnicon angajează femei pentru curățenie interior Metro. Doritoare apelați 0746214304. (0030712/NC-92651)

• Angajez șofer taxi, Logan, GPL. 0742672628. (001414/NC-92653)

• Clinica medicală Hyperion angajează: cosmeticiană, programator calculator, asistentă medicală. Așteptăm CV-uri la sediul clinicii str. Brăilei, stația Trei Star. (001409/NC-92655)

• SC angajează bucătari, ajutor bucătar, ospătari, vânzător chioșc, personal fast -food. 0744545137. (0030799/NC-92656)

• Angajez muncitori pentru lucrări întreținere căi ferate. Tel. 0723179409. (001404/NC-92659)

• Angajăm ospătar, salariu atractiv. Recomandare de la ultimul loc de muncă și CV la sediul din str. Labirint nr. 13 sau la nr. fax 411100, selecția luni, 21.04.2008, ora 16,00. Relații la tel. 314950. (0030800/NC-92675)

• Contracte de muncă în Spania, Franța, Cipru, domenii: construcții, restaurant, hotel, naval. Tel. 0723971095, 0723300344. (0030653/NC-92677)

• Angajez șofer cu experiență taxi. Tel. 0747080124. (000322/NC-92679)

• SC angajează șofer categ. B pe Fiat Ducato, dulgheri, muncitori necalificați. Relații la 0746828439 sau I.C.Frimu, bl. U14b, ap. 9. (000324/NC-92683)

• Angajez vânzător (oare) ptr. magazin casete și CD-uri. Tel. 475365. (0030655/NC-92739)

• Angajez personal pentru magazin salariu 700. 0748115927. (000328/NC-92751)

• SC angajează muncitori necalificați, oferim salarii avantajoase. Relații 0749286828. (0030721/NC-92773)

• Angajez vânzător, vânzătoare tarabă legume, fructe, 600 lei/ lună. Relații tel. 0723701380. (001447/NC-92778)

• Muncitor necalificat cu liceu sau școală profesională. 0742023833. (001449/NC-92779)

• SC Akka SRL angajează inginer, indiferent sex sau vârstă pentru coordonare sector ferestre termopan. Str. Tecuci nr. 168A. Tel. 463021. (0030658/NC-92785)

• SC Pianella SRL angajează vânzătoare. Relații în Gara CFR Galați, la etaj. (001438/NC-92788)

• SC angajează zidar și necalificați, condiții avantajoase. 0753875739. (001445/NC-92792)

• SC Ceradent angajează asistent radiolog. Tel. 322044. (001461/NC-92827)

• Angajăm croitorese cu și fără experiență, salariu peste 800 lei și maistru croitor, salariu 1300 lei. Mob. 0746820105, fix 321329. (0030663/NC-92829)

• Soc. com. angajează: mec. utilaj (fadromist), automacargiu pentru UMT 12,5 t, muncitori necalificați. Rel. tel. 0731410069. (0030665/NC-92875)

• SC angajează șoferi taxi cu atestaT (valabil), în condiții avantajoase. Tel. 0763690117. (0030664/NC-92876)

• Societate de producție publicitară angajează personal în domeniu cu sau fără experiență. Tel. 0763689807. (001494/NC-92879)

• Societate medicală angajează asistente medicale. Te. 316165. (001492/NC-92880)

• Angajez vânzătoare. Telefon 0749605442. (000372/NC-92888)

• Angajăm vânzătoare bar. 0744764085, 0721325737, 0770483386. (000375/NC-92890)

• CalcNet angajează un inginer (tehnician) service tehnică de calcul și un agent comercial IT. CV la e-mail: laurentiu.milea@calcnet.ro. Tel. 0745629774. (0030724/NC-92892)

• Societate comercială angajează personal ptr. reparații fațade, clădiri și izolații exterioare polistiren, lucru pe schelă. Relații la tel. 0723706819. (0030669/NC-92954)

• Firmă de pază angajează, în condiții legale, agenți de pază. Tel. 0749037803. (0030672/NC-92957)

• Caut persoană pentru supraveghere femeie vârstnică. Pentru informații sunați la 0729108760 (după 17,00), 460536 sau 419189. (0030726/NC-92959)

• Societate comercială angajează paznic de noapte. Tel. 418581, 0740425775 (0030727/NC-92961)

• SC Elnav SA angajează: turnători formatori, sudori, oțelari, mașiniști pod rulant, economist, inginer tehnolog metalurg, inginer mașini-unelte. Relații suplimentare la sediul societății, str. Calea Prutului nr. 11 sau la tel. 448700/ 138. (0030731/NC-92964)

• Firma de pază SC Salvosid SA angajează agenți de pază, salariu motivant. Tel. 464064, 0752965803. (0030735/NC-92966)

• Angajăm lucrător depozit en-gross, salariu 7 mil. Tel. 473990. (000383/NC-92967)

• Silvio Caffe situat în Micro 19 (capăt troleu) angajează barmanițe. Tel. 0740534097. (001510/NC-92979)

• Societate comercială angajează vânzătoare și manipulant marfă. Cerințe: experiență min. 2 ani și abilități comunicare, salariu atractiv. Tel. 0741238036. (001511/NC-92981)

• Restaurantul Summer Time, deschis de curând, situat pe Faleza Dunării, angajează personal. Interviul între orele 10,00 -16,00. (001517/NC-92985)

• Angajăm persoane serioase pentru vânzare și distribuție de ambalaje, program flexibil. Tel. 0744783767. (0030682/NC-92992)

• Societate angajează persoană serioasă cu experiență în asigurări non voiaje. Trimiteți CV la fax/ tel. 0336401590. (000401/NC-92998)

• Restaurantul Valurile Dunării angajează ospătari, grataragiu, barmani și casiere. Rel. la tel. 0747111505. (4/08/gc/13/NC-93004)

• SC Confort SA Galați angajează, în condiții avantajoase, personal calificat în meseriile: izolator hidrofug, șofer, automacaragiu, mecanic utilaj, rigipsar, zugrav, zidar, dulgher, fierar, sudor electric și autogen. Relații la tel. 0743077346 sau 415303 int 187. (4/08/ext./117m/NC-93013)

• Firmă de curățenie angajează personal. Relații la tel. 0728071783. (4/08/ext./118/NC-93015)

• Angajez vânzătoare cofetărie, condiții avantajoase. Relații la 464133 sau 0754384834. (000445/NC-93084)

• SC angajează confecționeri mașiniști pentru atelier confecții textile. Tel. 312528. (0030739/NC-93087)

• Angajez muncitori calificați și necalificați în amenajări int. 0746322524. (000435/NC-93088)

• Angajăm meseriași am. interioare și necalificați. 0748030558. (000431/NC-93089)

• Angajez femeie de serviciu sezonieră în afara orașului. 0742827431. (000422/NC-93090)

• Angajăm montatori mobilier și tâmplari PAL, salarii atractive. Tel. 0742098656. (001528/NC-93091)

• Angajăm personal pentru firmă de curățenie. Relații după ora 10,00 a.m. Tel. 0754417779. (000409/NC-93092)

• Companie multinațională angajează agenți de pază și agenți intervenție -conducători auto, salariu atractiv. Tel. 435220, 0741238761. (0030737/NC-93096)

• SC angajează personal pentru măsurători și proiectare tâmplărie PVC și aluminiu. Tel. 0744674490. (0030683/NC-93098)

• Angajăm pentru departament marketing, dinamism, aspect fizic plăcut, seriozitate. 0766670528. (0030711/NC-93101)

• SC angajează muncitori necalificați și sudori, zidari, fierari, dulgheri, zugravi. Tel. 0747686340. (0030744/NC-93102)

• Caut urgent pentru îngrijire copil de un an. 0746269697/98. (000468/NC-93104)

• Angajez instalator, 1000 net. 0752440177, 0731030581. (0030745/NC-93105)

• Angajez zugrav, 1000 net. 0752440177, 0731036581. (0030745/NC-93106)

• SC angajează operatori jocuri electronice (și pensionari). Relații la tel. 472224 sau 0730713047. (0030746/NC-93109)

• Societate din București angajează montatori pardoseli pentru filiala din Galați. Se asigură școlarizare de specialitate. Se oferă salarii de București. Tel. 0754030241. (0030748/NC-93113)

• Angajează rigipsari, faianțari, zidari, salarii atractive. 0754517437, 0748288290. (0030742/NC-93115)

• Angajez electricieni și instalatori ptr. lucrări de instalații și automatizări în diverse domenii -industrial și agricol, inclusiv la înălțime, salariu atractiv, disponibili la ore suplimentare. Tel. 0745886015. (0030693/NC-93122)

• SC ANGAJEAZĂ MUNCITORI CU UN MINIM DE EXPERIENȚĂ ÎN LUCRĂRI EXTERIOARE DE PLACARE CU POLISTIREN. 0743453375. (0030689/PF/93125)

• Societate comercială angajează, urgent, agenți pază cu sau fără atestat. Tel. 0745812115. (001557/NC-93128)

• SC angajează zugrav, faianțar. 0743025446. (0030611/NC-93184)

• Aplast Termopane angajează consilier vânzări (showroom), venit min. 1000 lei, br.01@aplast.ro (000475/NC-93186)

• Firmă de curățenie angajează personal. Tel. 477765, 0741203161. (000476/NC-93187)

• Angajez șofer taxi. Tel. 0744674988. (001594/NC-93188)

• Societate acreditată de ITM recrutează muncitori sezonieri pentru Marea Britanie, în domeniul agriculturii, salariu 5,52 lire/ oră, cazare, programul este valabil ptr. toți, costul programului 125 E. Tel. 0743995071. (0030951/NC-93191)

• Angajez barman și debarasator. Tel. 0746691455. (001580/NC-93193)

• SC angajează muncitori calificați și necalificați pentru termoizolații exterioare. Tel. 0743875131, 0743249970. (001582/NC-93195)

• Caut persoană îngrijire copil, program foarte lejer. Tel. 0746795000. (001576/NC-93196)

• Angajez agent schimb valutar, Centru. 0752651389. (001573/NC-93198)

• FIRMĂ DE CURĂȚENIE SELECTĂM PERSONAL PENTRU ANGAJARE. 0745531077, 0746168252. (0030609/PF/93201)

• Angajez modelatori, cocători pâine. 448128, 0755275490. (000481/NC-93204)

• Angajez vânzătoare magazin mixt, 8 ore, 2 schimburi. Tel. 0749020592. (4/08/ext./116m/NC-93206)

• SC Spiact SA angajează urgent contabil șef, lăcătuși matrițeri, dulgheri, rigipsari, zidari, zugravi. Informații la tel./ fax 460062. (4/08/gc/26/NC-93208)

• SC angajează electroniști pentru lucrări în țară și străinătate. Relații la tel. 0745419373. (4/08/gc/23/NC-93210)

• Societate comecială angajează montatori tâmplărie Al și PVC, cu experiență. Tel. 0745998876, 495919. (1/08/gc/25/NC-93211)

• SC angajează muncitori calificați sau necalificați în tâmplărie PVC și Al și operator PC. Rel. 0745998876, 495919. (1/08/gc/25/NC-93214)

• SC angajează necalificați, rigipsari, faianțari, placatori polistiren, salariu atractiv. 0723014951. (4/08/cs/12/NC-93277)

• Societate comercială angajează electrician autorizat. Relații la tel. 448359 sau la sediul societății din Calea Prutului nr. 9 (0030954/NC-93285)

• Caut menajere, șoferi, tractoriști, necalificați construcții și agricultori pentru muncă în Italia sau Austria, transport gratuit. Relații la tel. 0752888890, 0767818996, 0236009302. (001598/NC-93287)

• Angajăm vânzătoare chioșc în Complex Țiglina I. Tel. 0745399850. (0030955/NC-93289)

• Angajez șofer taxi Logan GPL, nou. Tel. 0749427232. (001601/NC-93292)

• Angajez ajutori bucătar. Relații 0744175127. (0030957/NC-93294)

• Angajez ajutor bucătar și vânzătoare fast food. 0746230939. (001603/NC-93296)

• Societate angajează firmă sau meseriași pentru construirea unei vile, terasă etc. 0766358179. (0030959/NC-93298)

• Magazinul Identity Micro 19, lângă Parma, angajează vânzătoare. Relații la magazin. (000483/NC-93303)

• SC Gamacris angajează inginer tehnolog panificație, cu experiență; modelatori și cocători cu experiență; muncitori necalificați pentru formare profesională. Persoanele interesate sunt așteptate la sediul firmei în str. Saturn nr. 13. (0030960/NC-93341)

• Vânzătoare magazin alimentar, carte de muncă, salariu atractiv. 0744348493. (0030617/NC-93347)

• Angajez agent, studii medii. 0755020393. (000491/NC-93350)

• Restaurant de lux angajează ospătari. Tel. 0723131013. (4/08/gc/27/NC-93352)

• Primăria comunei Suceveni jud. Galați organizează concurs în data de 30.04.2008, în vederea ocupării a 3 posturi de agenți pază. (408/ext./125m/NC-93360)

• SC angajează secretară. Tel. 434078, 0728128776. (04/08/bc/47/NC-93361)

• **Angajez tehnician dentar. Tel. 0748318989. (0028626/NC-88445)**

• **Plecări în străinătate, comision 0% Europa, Asia. Personal calificat șantiere navale, toate meseriile, limba engleză, salariu 8-14 euro/ oră. Tel. 0241606524, 0723580781, email office@gatewaytrading.ro. (000421/NC-89234)**

• **Angajăm muncitori necalificați pentru lucrări curățenie tehnologică în secția UCC. Se acordă tichete de masă. Relații vizavi de Autogară. (0028819/NC-89999)**

• **Societate comercială angajează sudori CO2 cu experiență în domeniul naval pentru punct lucru Brăila. Salariu 2000 lei +bonuri, 0745652741, 0744361414. (0028955/NC-90732)**

• **Pizzerie centrală angajează ospătărițe și ajutor de bucătar, cu minimă experiență. Rel. la 0746619790, între orele 10,00 -16,00. (009765/NC-90993)**

• **Neosoft Computers angajează secretară. Telefon: 410014 (04/08cs50/NC-91491)**

• **Angajez bucătar și grataragiu, salariu f. avantajos. Tel. 0749591526. (009984/NC-91592)**

• **Angajăm: tâmplari PAL, aluminiu și PVC; șoferi cu experiență montaj; montatori, agent vânzări calculator. Tel. 0749995888. (0030564/NC-91787)**

• **SC PBT Impex SRL -Grupul de restaurante Plaza, din Complex Capitol (fost Distrugătorul) Țiglina I angajează secretară. Cerințe: abilități de comunicare, operare PC, limba engleză, spirit organizatoric, cunoștințele contabilitate primară constituie un avantaj. Trimiteți CV la fax nr. 319301, e-mail: pbtimpex@yahoo.com. Relații la tel. 319300, 0372790770. (4/08/cs/35/NC-91948)**

• **Angajez personal vânzări magazin mobilă. Tel. 0744781484, johans_8@yahoo.ro, 472685. (0030571/NC-91959)**

• **Pizzeria "Da Rosso" angajează ajutor bucătar, grataragiță, ospătărițe, cu minimă experiență. Tel. 0748665347. (0030585/NC-92169)**

• **Salonul de înfrumusețare situat în Micro 18 angajează, urgent, coafeză și cosmeticiană. Se oferă: salariu atractiv. Relații la tel. 0720530684. (000237/NC-92528)**

• **SC angajează urgent gestionar, cu experiență și manipulanți pentru depozit de cherestea. Tel. 417777 sau 0741985057. (001406/NC-92658)**

• **Decovil SRL Galați angajează: 2 montatori mobilă (tâmplari/ lăcătuși). Oferim condiții bune de lucru, salariu bun, tichete de masă, bonusuri la montaje, control medical gratuit și alte facilități. Vă așteptăm zilnic (zile lucrătoare) de la ora 16,00, la sediul firmei în str. Ștefan cel Mare nr. 2. Relații la tel. / fax 490000. (408/bc/18/NC-92666)**

• **SOCIETATE DE CONFECȚII TEXTILE SELECTEAZĂ: CONFECȚIONERI - ARTICOLE TEXTILE; CONTROLORI DE CALITATE; INGINERI TEXTILIȘTI; MUNCITORI PENTRU OPERAȚIUNI AUXILIARE; PERSOANE DORITOARE SĂ ÎNVEȚE ȘI SĂ LUCREZE LA MAȘINA DE CUSUT. BENEFICII: PACHET SALARIAL MOTIVANT (SALARIU FIX + TICHETE DE MASĂ); MEDIU ȘI CONDIȚII DE LUCRU DEOSEBITE; PROGRAM DE LUCRU ÎN DOUĂ TURE; CURSA CONVENȚIE GRATUITĂ; CONTIȚII DE LUCRU SUPERIOARE. RELAȚII LA TELEFOANELE: 0336/80.20.43 INTERIOR 106, 0741/228.883 SAU LA SEDIUL SOCIETĂȚII DIN GALAȚI, BLD. FALEZEI NR.1 (LÂNGĂ TRECERE BAC). (04/08cs17/NC-92771)**

• **SC Sib Construct SRL angajează muncitori calificați și necalificați în construcții. Rog seriozitate. Tel. 0741151151. (0030722/NC-92837)**

• **Angajez bonă îngrijire copii. Tel. 417845 sau 0751257140. (001509/NC-92948)**

• **CAUT FEMEIE MENAJ, PROGRAM LUNI - VINERI, INTRE ORELE 12 - 20. TELEFON : 0723470248 (04/08/mr/35/NC-93067)**

• **Asociația de Proprietari nr. 118 solicită, pentru blocul B din str. Domnească nr. 142, firmă construcții pentru executarea reparație acoperiș tip șarpantă. Tel. 0743458772. (0030740/NC-93086)**

• **SC angajează personal ptr. tâmplărie aluminiu și PVC. Tel. 0722232336. (000411/NC-93093)**

• **Pizzeria Davinci angajează barmani cu experiență. Rel. la tel. 0752303204. (000411/NC-93095)**

• **SC angajează lucrători comerciali și manipulanți pentru depozit profile PVC și Al. Relații la tel. 470347, 0744589900, 0752233110. (000466/NC-93103)**

• **Angajăm personal spălătoria Cristal, bdul G. Coșbuc nr. 123. Tel. 479153. (001605/NC-93300)**

• Angajez asistentă de farmacie, cu experiență în domeniu. Tel. 0744780952. (0028481/NC-89487)

• SC Terra Mar SRL Galați angajează urgent: inginer îmbunătățiri funciare; maistru construcții civile; maistru terasamente; dulgher, zidar, betonist; fierar betonist, finisar; rigipsar, sudor. Se oferă contract de muncă și pachet salarial avantajos. Relații la telefon nr.0745643165, 0745118343 și tel./fax 0236/448658. (04.08/GC.09/NC-89823)

• Angajăm laminatori, finisatori pentru linia Comec, Skoda în LBC/ ajustaj. Se acordă tichete de masă. Relații vizavi de Autogară. (0028819/NC-90000)

• Angajăm muncitori necalificați ambalatori, laminatori, finisatori, tăietori, macaragii pentru lucrări ArcelorMittal. Se asigură tichete de masă. Relații vizavi de Autogară. (0028819/NC-90001)

• SC angajează vânzătoare florărie, salarizare atractivă, rugăm seriozitate. 0752881598. (0028728/NC-90491)

• Angajăm casier și operator instituție financiară nebancară. Condiții deosebite. Tel. 465530, 471021. (0028917/NC-90996)

• Spălătorie auto angajează personal. Tel. 0745314427. (0028939/NC-91034)

• Societate angajează bucătar, ospătar. 0762242979, 0751530677. (0030552/NC-91738)

• COMPANIE MULTINAȚIONALĂ DE PAZĂ ANGAJEAZĂ PERSONAL SPECIALIZAT: AGENT PAZĂ; AGENT INTERVENȚIE, ȘEF SCHIMB. CERINȚE: CERTIFICAT DE CALIFICARE, EXPERIENȚĂ MINIM UN AN, PERMIS DE CONDUCERE CATEG. B PENTRU ȘEF SCHIMB ȘI AGENT DE INTERVENȚIE. CONDIȚII OFERITE: PACHET SALARIAL LA PROGRAM DE 180 ORE: AGENT PAZĂ -1000 LEI BRUT +20+ TICHETE MASĂ + BONUS; AGENT INTERVENȚIE -1100 LEI BRUT +20 TICHETE DE MASĂ + BONUS; ȘEF SCHIMB -1300 LEI BRUT +20 TICHETE MASĂ + BONUS; ECHIPAMENT DE PROTECȚIE, CONDIȚII OPTIME DE LUCRU. SOLICITĂRILE SE DEPUN ÎN GALAȚI, STR. MORILOR NR. 92, CAMERA I DE LUNI PÂNĂ VINERI ÎNTRE ORELE 10,00 -16,00. TEL. 0747225902. (0030551/NC-91752)

• Angajez coafeză cu experiență procent 50% din realizări. Tel. 0744837106, 494840. (0030557/NC-91761)

• Angajez pentru construcții navale: lăcătuși, sudori mecanici, tubulatori cu posibilitatea execuției de lucrări în C.E. Tel. 0751166900. (0030538/NC-91877)

• Angajăm muncitoare necalificate Grădina Veche nr. 15. (0030537/NC-91878)

• SC angajează, în condiții avantajoase, strungari, sudori electric și autogen, lăcătuși mecanici, cunoscători desen tehnic și necalificați. Relații la tel. 318924, mob. 0730511893. (0030545/NC-91960)

• Depozit en-gross angajează administrator-gestionar. Se cer cunoștințe de contabilitate primară și garanție materială. CV-urile se vor trimite la fax 0359815075. (0030571/NC-92010)

• Restaurant Casa Românească angajează, în condiții foarte avantajoase, bucătar, ospătar, ajutor -bucătar. Tel. 0788161648. (001247/NC-92132)

• Angajez urgent muncitori cu experiență tâmplărie PVC și Al. 0744966750. (0030582/NC-92164)

• SC angajează contabil, muncitori necalificați, zidari, zugravi, tinichigiu, dulgheri. 0728038719. (0030763/NC-92176)

• SC Nebros angajează agenți vânzări produse alimentare, cu experiență. Se oferă salariu fix +comision vânzări, telefon și mașină de serviciu. CV la viorelnebrosgalati@yahoo.com (0030594/NC-92259)

• Societate comercială angajează șofer profesionist. Relații la tel. 0745116682. CV-urile se trimit la fax 472858. (4/08/gc/23/NC-92280)

• Angajez barmaniță, cu carte de muncă, bar Tineretul, Micro 20. Tel. 0752163610. (000160/NC-92335)

• SC Larissa Co SRL angajează, cu contract de muncă, vânzătoare, cu studii medii, șofer categ. B +C (cu atestat transport marfă), agenți distribuție. Tel. 312753. (4/08/bc/19/NC-92389)

• Angajăm ospătari și bucătari. Tel. 312665. (001329/NC-92465)

• Depozit anvelope angajează agent vânzări. Cerințe: permis cat. B, experiență în vânzări. Se oferă salariu fix +bonus din vânzări. Tel. +mașină de serviciu. Rel. la 334170 sau 0744628203. (0030781/NC-92470)

• Societatea comercială **VALTIKA SRL** angajează **OPERATOR CALCULATOR**. Se oferă salariu motivant și posibilitatea de a lucra într-o echipă tânără și dinamică. CV la: **resurseumane@valtika.ro** (vl/NC-92497)

• SC Zorilex SRL angajează modelatori pâine, salariu 700 lei, patiser 850 lei. Tel. 0749394776. (000265/NC-92534)

• Urgent. Firmă de pază angajează agenți pentru supermarket interior. Se asigură transport, bonuri și salarii atractive. Tel. 313188, 0724334234. (0030705/NC-92548)

• Angajez șofer pentru Iveco (permis B). Relații la telefon 462043 sau la magazin Mario, vizavi Spitalul Județean. (001374/NC-92558)

• Societatea comercială **VALTIKA SRL** angajează **ECONOMIST**. Se oferă salariu motivant și posibilitate de a lucra într-o echipă tânără și dinamică. CV la: **resurseumane@valtika.ro** (vl/NC-92569)

• Angajez vânzătoare pentru magazin alimentar, cu CM, program în 2 schimburi, în condiții foarte avantajoase. Relații la tel. 0722431801. (0030656/NC-92742)

• SC Romprima SRL angajează timonier fluvial, căpitan fluvial, tel./ fax 470109, email: romprima@galati.astral.ro (000370/NC-92883)

• Livoli electrocasnice angajează șofer -gestionar. CV la tel. 498252 sau e-mail: galati@livoli.ro (0030723/NC-92886)

• Grupul de restaurante Plaza, din Complex Capitol (fost Distrugătorul), Țiglina I, angajează pentru asigurarea programului muzical la evenimentele organizate: persoană cu aptitudini muzicale cunoscătoare de genuri muzicale. Alte cerințe: abilități de comunicare, operare calculator/ internet; limba engleză. Aparatura și instalația de sunet sunt ale restaurantului. Relații la tel. 319300, 0722377122, e-mail: paulpbt@yahoo.com (4/08/cs/35/NC-92977)

• SC Andrada SRL angajează: gestionar, studii medii, experiența în domeniu constituie avantaj. Trimiteți CV-ul dumneavoastră și o scrisoare de intenție la numărul de fax 471225 sau pe adresa de mail jobs@andrada.ro (4/08/mr/31/NC-93008)

• Bar cu terasă, în Piața Centrală, angajează barmanițe și ospătărițe, cu carnet de sănătate și curs de igienă. 0745480071, 0788160461. (0030747/NC-93110)

• CreditelnFo angajează consultanți financiari: Se cer: studii medii -superioare (în curs), experiență în vânzări (min. 3 luni), bune abilități de comunicare, cunoștințe limba engleză (nivel mediu), persoană dinamică, sociabilă, organizată. Persoanele interesate pot trimite CV-ul cu foto și scrisoarea de intenție la adresa office@bursadelocuinte.ro (4/08/cs/25/NC-93358)

• **Angajăm muncitori necalificați ambalatori, laminatori, finisatori, tăietori, macaragii pentru lucrări ArcelorMittal. Se asigură tichete de masă. Relații vizavi de Autogară. (0028819/NC-90003)**

• **Societa rumena assume segretaria per apertura nuova sede di Galati. Si richiede una buona conoscenza della lingua italiana. Inviare CV all'email segretariacronos@gmail.com oppure al numero di fax 0251410002. Per informazioni 0730612706, da lunedi a venerdi 10,00-19,00. (4/08/ext./51m/NC-90464)**

• **Angajez vânzătoare cu experiență consignație. Tel. 479518, 472772, 0744105579. (000919/NC-91015)**

• **S.C. cu sediul în str. Lozoveni, nr. 231, angajează URGENT toate categoriile de muncitori, necalificați, tehnicieni și specialiști pentru lucrări de curățenie, reparație și întreținere în Combinatul Siderurgic Galați. Tel.: 32.78.22, 33.42.68, 0742.14.55.44 (03.08.TD.11/NC-91773)**

• **Angajez barmaniță. 0722245175. (000046/NC-91783)**

• **Angajez barmaniță. 0749229566. (000047/NC-91784)**

• **Angajăm vânzătoare magazin alimentar (preparate +dulciuri), condiții foarte bune de muncă, cu carte de muncă, obligatoriu. Rel. tel. 414966. (0030549/NC-91955)**

• **Restaurantul Orizont organizează, zilnic, preselecție, între orele 16,00 -19,00, în vederea angajării, în posturile de: ospătar, bucătar, ajutor bucătar, muncitor necalificat, vânzătoare magazin alimentar. Tel. 472455. (0030751/NC-91956)**

• **SC Ginavidor Trans SRL Galați angajează, în condiții deosebit de avantajoase, conducători auto cat. B, C, E, cu experiență și atestat transport marfă. CV-uri la fax 310560, e-mail: ginavidor@galati.astral.ro sau la sediul de pe str. Brăilei nr. 266 (ieșirea spre Tecuci). (0030762/NC-92114)**

• **Firma NEACȘU angajează ajutor de bucătar și femeie de serviciu. Tel. 462516. (vl/NC-92293)**

• **Companie de transport angajează șoferi profesioniști (C, E) cu vechime min. 5 ani. Relații la tel. 0740145950. (0030774/NC-92299)**

• **Societate comercială angajează tâmplari aluminiu și PVC, cu experiență în confecționarea și montarea pereților cortină. Relații la tel. 410093, 074100979. (0030787/NC-92556)**

• **Vino în echipa Alltime! Angajăm ospătar și muncitor necalificat pentru spălat vase. CV se depune la sediul societății - lângă Restaurant Alltime. Relații la tel. 469032 și 0728418414. (4/08/bc/42/NC-92668)**

• **RESTAURANT 4 STELE, ZONA CENTRALĂ, ANGAJEAZĂ BUCĂTAR SPECIALIST. PENTRU INFORMAȚII SUPLIMENTARE NE PUTEȚI CONTACTA LA TEL. 0723293722. RUGĂM SERIOZITATE. (00399/NC-92995)**

• Angajez educatoare pentru baby - siting în regim intern pentru București. Ofer CM + salariu superatractiv (3 săptămâni full time, 1 săptămână liberă). Relații la telefon: 0742.145328 (04/08cs56/NC-93016)

• SC Pibunni angajează: ospătari, recepționeri hotel. Informați la sediul societății, str. Domnească nr. 7, Horel Alex, tel. 461166, 418117. (0030500/NC-92461)

• BELLA CASA ANGAJEAZĂ AJUTORI GESTIONAR ȘI MANIPULANȚI. OFERIM SALARIZARE ATRACTIVĂ. Tel/fax: 417663, E-mail: bellacasa@gmail.com (04.08.TD.02/NC-92614)

• Angajez șofer B, C, salariu atractiv. Tel. 0752909380. (000334/NC-92772)

• PENSIUNE DIN DELTA DUNARII ANGAJEAZA ECHIPA CONSTRUCTORI .TEL.0749760000 (SMS/17-04-2008 9:13:21)

• TRANSPORT MARFA MAX.1,5T,17MC CU AUTOFURGON WW CRAFTER!TEL.0745178146 (SMS/16-04-2008 23:39:20)

Prestări Servicii

EXECUTAM LUCRARI DE AMENAJARI INTERIOARE TENCUIELI ZIDARIE SAPE FAIANTA RIGIPS ZUGRAVELI INSTALATII SANITARE SI ELECTRICE.TEL 0728558720 (SMS/17-04-2008 11:45:53)

Prestări Servicii

CAVALA GLASS SRL
Distribuție geamuri și oglinzi cu mașini echipate cu macara
➢ **producător** geam termopan;
➢ **producător** tâmplărie aluminiu și PVC;
CAVALA vă oferă fereastra **ECLIPSE, ideală pentru case și vile:**
- **tâmplărie** cu 5 camere și **geam cu control solar (păstrează temperatura ambientală), producție - SUA.**
Relații la telefon: 0740 277462, 0765 237382

WWW.MASTERHAUS.RO
MASTERHAUS
CASE GERMANE LA CHEIE
TÂMPLARIE PVC
CALITATE GARANTATA
ALUMINIU
JALUZELE INTERIOARE
RULOURI EXTERIOARE
TERMOIZOLATII
TENCUIELI MECANIZATE
CONSULTANTA SI MONTAJ GRATUIT
TEL:0730.666.424
FAX:0236.312.233
ANGAJAM AGENTI VANZARI

T5 Tornado Systems
Important, util și avantajos!
Asigurăm un discount substanțial organizațiilor care contractează efectuarea de servicii de consultanță în vederea certificării sistemelor de management:
ISO 9001 (calitate) ISO 14001(mediu)
ISO 22000/HACCP (siguranța alimentelor)
OHSAS18001(securitate și sănătate ocupațională)
ISO 17025 (laboratoare de testări și încercări)
ISO 15189 (laboratoare medicale)
ISO 27001 (securitatea informației)
Organizăm lunar cursuri de formare auditori interni ISO 9001, ISO 14001, HACCP, OHSAS 18001
Relații la tel. 0236-460 954 și office@tornadosystems.ro

OMCO®
OMCOnstrui impreuna !
• OȚEL BETON FASONAT
• PLASE SUDATE
• CARCASE PILOȚI
TELEFON: 488352

Anunțuri GRATIS Online
IMOBILIARE
AUTO
PIAȚA MUNCII
TRANSPORTURI
ELECTRONICE
AGRICULTURĂ
MATRIMONIALE
DIVERSE
www.viata-libera.ro

PUBLICITATE

Vineri, 18 Aprilie 2008

Viața liberă – Fondat 1989
Întotdeauna, primii!

Atenție! Pentru mare publicitate contactați DEPARTAMENTUL PUBLICITATE:
Galați, str. Domnească nr. 68, tel: 0236 460719 e-mail: pub@viata-libera.ro, www.viata-libera.ro

VREȚI SĂ VĂ FACEȚI RECLAMĂ? SUNAȚI LA Tel. 460 719, Fax 460 875

Prestări Servicii

• ***REPARAȚII FRIGIDERE, CONGELATOARE, MAȘINI SPĂLAT AUTOMATE, DOMICILIUL CLIENTULUI, GARANȚIE. 496406, 0722421075, 0741984870.*** **(007399/NC-391)**

Cabinet specializat în înființări societăți comerciale, PF-uri, AF-uri,modificări acte, cesiuni, **RECODIFICĂRI.**
Totul în regim de URGENȚĂ ! (3 - 4 zile)
Tel.: 0744.545 992

• Filmări video, DVD, muzică nunți (DJ), fotografii. 0744533119, www.nentory.ro. (001345/NC-437)
• Decorațiuni balcoane, arcade, turnuri confetti, flori, invitații nuntă. 0744533119, www.nentory.ro (001345/NC-439)
• Taxi Galați-Otopeni, toate direcțiile. 0723921304. (001462/NC-2719)
• Amenajări spații comerciale, balcoane, apartamente, zugrăveli, tavane casetate, pereți,rigips, gresie. 0742111307. (0028577/NC-3330)
• Parchetar serios raşchetez, montez, mașini cu aspirație. 0744426058. (0028471/NC-19678)
• Echipă parchetari! Recondiționare, montaj, mașini cu aspirație, lacuri profesionale. 0742676600. (0028471/NC-19680)
• **Izolații cu polistiren**. Relații și rezervări 0744432630. (0041521/NC-68081)
• Executăm **placări cu polistiren**, amenajări interioare, instalații electrice și sanitare. 0749044333. (0041521/NC-68082)
• Termopane aluminiu, PVC, prețuri minime, gratuit plase țânțari. 0744421650, 417280. (0028515/NC-80083)
• Decupaje, demolări pereți, izolații polistiren, programări. 0742111307. (0028577/NC-80118)
• Filmări fotografii, DVD, profesionist. 0745973995. (006910/NC-80384)
• Termoizolații interioare, exterioare cu schelă de la 20 lei /mp, amenajări, construcții. 0751086895, 0724986780. (0035992/NC-82311)
• Construim case, vile, amenajări interioare, exterioare. 0748267340. (009497/NC-82351)
• Instalații sanitare, montaj centrale. 0748267340. (009497/NC-82352)
• SC Dacomari execută la termen lucrări de **AMENAJĂRI INTERIOARE** pentru locuințe, spații comerciale, birouri la **PREȚURI ATRACTIVE**. **Asigurăm garanția lucrării**. Tel.: 0744705850, 0728128774. (04/08/BC/15/NC-85093)
• Cameraman cu experiență, absolvent facultate regie -film, realizez filmări deosebite pentru nunți la preț foarte convenabil. Tel. 0723239187, 0723738207. (000567/NC-85129)
• Filmări și fotografii profesionale cu aparatură digitală la prețuri pentru orice buzunar, 0744348493, 0722452373, 0770728203. (009108/NC-85298)
• Execut puț forat și denisipări. Tel. 0747684459. (008100/NC-85413)
• **Spălătoria Spiridon** specializată covoare, spălat (6), surfilat (5) **transport gratuit**. Tel. 464104, 0741421697. (0028078/NC-85561)
• Înființări, modificări societăți comerciale, deschidere sucursale și puncte de lucru, recodificări CAEN 2008 (100 lei). Tel. 0743157988, 0728266221, 0770598214. (0028137/NC-85940)
• Jaluzele verticale la 36 lei /mp, rulouri exterioare 160/mp, transport și montaj gratuit. Nr. de tel. 0753111055, 0732212901. (009207/NC-86163)
• Jaluzele, rulouri exterioare, consultanță gratuită, montaj profesional. 436785, 0722248732, 0741793039. (0028122/NC-86167)
• Executăm izolații cu polistiren cu schelă proprie. Tel. 0751886694. (009551/NC-86593)
• Parchetar raşchetez, montez parchet masiv, scule profesionale. 0745636418, 0749964972. (0028351/NC-87385)
• Electrician autorizat la dispoziția dumneavoastră, 0751165981. (000040/NC-87988)
• Executăm amenajări interioare, rigipsări, zugrăveli, faianță, gresie, izolații cu polistiren, confecții metalice și fier forjat. Tel. 0766252547. (0028399/NC-88211)
• Montăm, raşchetăm, recondiționăm parchet clasic, mașini aspirație, seriozitate, profesionalism. 0744694623, 0720983396. (008972/NC-88272)
• Rate!!! Tâmplărie aluminiu, PVC, calitate. 312151, 0722437530. (3/8/bc/15/NC-88684)
• Autorizat asigur foto video, muzică pentru evenimente festive, prețuri minime. Telefon 0722527753. (0028585/NC-88716)
• Profesioniști executăm mobilier la comandă, gratuit, măsurători, soluții, montaj. 0742023833. (000278/NC-88778)
• Filmări video -DVD, fotografii, muzică DJ. Tel. 0744657441. (000378/NC-89028)
• Muzică nunți, formație +DJ. 0746254831, 433117. (009202/NC-89124)
• Șofer experiență fac curse București cu Opel Zafira sau Golf 4. Tel. 0744149907. (009258/NC-89210)
• Electrician execut instalații electrice. Tel. 0746405668. (009307/NC-89430)
• Echipă serioasă executăm amenajări interioare, tencuieli, zidării, șape, izolații interioare, rigipsări, gletuiri, lavabile, faianță, gresie etc. Tel. 0743173361, 0741320232. (000492/NC-89448)
• Transport marfă 8000 /km. Tel. 0745900592. (009375/NC-89580)
• Filmări, fotografii profesionale, montaj televiziune. 0743045145. (4/8/ext/34m/NC-89628)
• Electrician autorizat execuții, reparații, dosare "Electrica". 0741114619. (009511/NC-90050)
• Electrician autorizat - execuții, reparații, proiecte "Electrica", automatizări porți, interfoane. 0726534069. (009511/NC-90102)
• Hidroizolații, termoizolații, amenajări interioare, 0740761409. (009548/NC-90164)
• Execut zugrăveli, tapet, f+g, rigips, instalații sanitare, 0744291422, 434843. (000698/NC-90248)
• Repar, execut, modific mobilier, uși, ferestre. 0740852292. (0028743/NC-90509)
• Hidroizolații termosudabile, materiale performante, calitate. 0748346154. (000863/NC-91035)
• Muzică DJ, filmări de calitate eventual închiriez salon. 0744555358, 0770615806. (000932/NC-91080)
• Transport marfă 1,5 t, 12.000/km, volum, igienic. 0742203783. (0028961/NC-91081)
• Servicii cu schelă și cofragi metalici. Tel. 0743300480. (0028973/NC-91087)
• Asigurăm transport de orice tip cu IVECO 3,5 t-7,5 t, basculant dotat cu macara. Tel. 0743300480. (0028973/NC-91088)
• Încărcător telescopic (braț 13m) ideal pentru lucrări la înălțime, multifuncțional -buldozer, încărcător, stivuitor, nacelă. Tel. 0743300480. (0028973/NC-91089)
• Executăm lucrări construcții: amenajări int./ext., zidării, tencuieli, gresie, faianță, parchet, rigips, izolații polistiren, termopane PVC-Al. Tel. 0743300480. (0028973/NC-91091)
• Aduc balast, nisip 30-35 t. Tel. 0740057707. (000936/NC-91133)
• Expert contabil ține evidențe contabile, avantajos. Tel. 0744504470. (0028976/NC-91149)
• Execut puțuri forate până la 60 m. 0747996936. (001004/NC-91295)
• Execut puțuri forate. Nr. tel. 0742196408, 0723730361. (009897/NC-91318)
• Spargem, decupăm beton, zugrăveli, gresie, faianță, rigips, instalații, șape etc. Asigurăm calitate, 0742036387. (000973/NC-91336)
• Transport marfă intern și internațional, 2 t. Tel.0744825015. (009952/NC-91496)
• Depanări (tractări) -autoturisme. Tel. 0740228930, 0766105733. (009959/NC-91505)
• Amenajări, decorațiuni interioare (stucco veneciano), 0751183594. (001026/NC-91659)
• Transport marfă intern, internațional, Iveco Daily, 17 mc, 2 t. 0744904678, 0722934415. (001125/NC-91769)
• **Filmări fotografii nunți**, botezuri CD, DVD -prelucrare studio, calitate deosebită. Tel. 0744554184, **www.filmarilanunti.ro** (001139/NC-91825)
• Demolări ziduri, spart gresie, găuri hote, calorifere, 0723434777. (009961/NC-91934)
• Balast, nisip auto 16t. Tel. 0747490803. (00005/NC-91935)
• Execut faianță, gresie, zugrăveli, izolații, polistiren. Tel. 0740218263. (001098/NC-91936)
• Maistru constructor autorizat, echipă experiență executăm case, vile, mansardări, balcoane, consolidări la roșu sau la cheie. Oferim garanție, 0720998322. (00001/NC-91938)
• Construcții civile, amenajări apartamente, instalații, izolații, hidroizolații, proiectare. 0741582972, 0762613775. (0028740/NC-91939)
• Transport, cu Rabă 16 tone, nisip și balast. 0748374377. (001176/NC-91970)
• Închiriez buldoexcavator și Rabe 16 tone. 0748374377. (001176/NC-91971)
• Echipă meseriași execută amenajări interioare și exterioare la cele mai mici prețuri. Tel. 0336117277, 0753371408. (001174/NC-91972)
• Executăm, la comandă, scări interioare, uși și ferestre din lemn. Relații la telefon 0744589934. (0030576/NC-92081)
• Execut lucrări, hidroizolații, preț negociabil. Tel. 0741170371. (001229/NC-92082)
• Execut fântâni forate la 60 m și denisipez. Tel.0743695927. (000126/NC-92083)
• Zugrăviță zugrăvesc repede, bine. 0746939554, 326264. (001188/NC-92086)
• Transport intern persoane, Mercedes Vito. Tel.0745312057. (001216/NC-92087)
• Termoizolații exterioare, reducere 10% la peste 3 apartamente, asigurăm garanție. Tel.0768359169. (001224/NC-92088)
• Executăm lucrări amenajări interioare, zugrăveli și izolații exterioare case. 0766638608. (000176/NC-92194)
• Efectuez transport marfă intern și internațional cu Sprinter nou de 3,5 tone. 0741077883, 0748477591. (000186/NC-92195)
• Curse aeroporturi cu Mondeo 270 lei. 0728005041, 0752203833. (000168/NC-92199)
• Curse Galați -Otopeni -Băneasa și alte destinații, 0741600361. (000197/NC-92228)
• Izolații, zidării, zugrăveli. Tel.0731139859. (000208/NC-92262)
• Zugrăveli, tencuieli, gresie, rigips, termoizolații. 0748267340. (001318/NC-92270)
• Executăm lucrări de calitate, amenajări interioare -exterioare, șape, gresie, faianță, parchet, zugrăveli, tencuieli, termosistem la prețuri mici. Pentru contactări 0747506472. (000219/NC-92311)
• SC Construct NED SRL execută lucrări de: amenajări interioare, izolații termice interioare și exterioare, instalații sanitare. Tel.0754896791, 0743517663. (000217/NC-92312)
• Restructurez apartamente, 0747685154. (001131/NC-92421)
• Clădiri civile, izolații, finisaje. Tel.0749057988. (000194/NC-92422)
• Echipă executăm fundații, piloni, zidării, tencuieli, rigipsuri. Tel.0741097119, 0754701251. (001336/NC-92424)
• Electrician autorizat execut instalații electrice. Tel.0741999722. (000230/NC-92425)
• Executăm interioare, faianță, parchet laminat, 492816. (001357/NC-92427)
• Posesor autoutilitară 3,5 t, VWLT. îmi ofer serviciul de transport marfă sau curierat. Nr. tel.0753810735. (001358/NC-92428)
• SC execută amenajări interioare și exterioare, construcții case și vile, totul la cheie, preț convenabil. 0749575094. (000239/NC-92432)
• Gică parchetarul rezolvă orice tip de parchet clasic, montat, raşchetat, mașini profesionale. Tel.0752973208, 0336426195. (001384/NC-92435)
• Repar, montez, vând instalații aer condiționat. 0744105096. (0000780/NC-92436)
• Repar televizoare la domiciliul clientului, garanție. 320318, 0746983030, 0766327431. (0000780/NC-92437)
• **Florăria Rubens** -full service pentru **nunta** ta, închiriem restaurant Rustic, amenajăm jardiniere și grădini, prețuri producător. 0766219217. (000250/NC-92495)
• Fundații case, vile, balcoane, garduri, amenajări etc. la cheie. 0752585183. (00289/NC-92543)
• SC execută placări exterioare cu polistiren, echipă de profesioniști, calitate, garanție. Tel. 0766670528. (0030711/NC-92586)
• Executăm amenajări interioare, exterioare, gresie, faianță, zugrăveli, izolații termice, fonice, avantajos. Tel.0749598155. (000350/NC-92789)
• Termoizolații cu polistiren de la 10 la 65 lei mp (complet), oferim garanție. 0753875739, 0770742956. (001443/NC-92838)
• Sudor, execut lucrări conf. metalice, fier forjat, grilaje, garduri etc. Execuție ireproșabilă, preț avantajos. 0751507912. (001476/NC-92854)
• Tapițez, repar canapele, fotolii, dormeze, scaune. 0751077153. (000360/NC-92870)
• Electrician autorizat execut, repar, modific instalații. 0746045199. (000385/NC-92928)
• Execut, repar, schimb fețe canapele, recamiere, scaune. 0742840764. (000382/NC-92931)
• Execut lucrări de amenajări interioare și exterioare pentru care ofer garanție. Telefon 0749638256. (001516/NC-92994)
• Închiriez schelă metalică, construcții, preț avantajos, 7 mil./100mp pe lună. 0742757326. (001524/NC-93035)
• Amenajări interioare, gresie, faianță, zugrăveli, rigips, 0740098243. (000402/NC-93043)
• Firmă executăm lucrări construcții civile și industriale, demolări, consolidări la prețuri foarte mici. Tel.0741206744. (000404/NC-93045)
• Execut amenajări interioare, exterioare, 0742921235. (000415/NC-93069)
• Transport marfă 3 t, autorizat. 0753176772. (000408/NC-93071)
• SC execută construcții civile și industriale, mansarde, tencuieli int. și ext., placări rigips, izolații int. și ext., prețuri minime, posibilități rate. Tel.0747686340. (0030741/NC-93094)
• Taxi Galați -Otopeni, 250 lei, 0768157583. (001585/NC-93161)
• Meseriaș particular execut lucrări: zidărie -zugrăveli, faianță -gresie, ieftin, imediat. Tel.0730904131. (0030952/NC-93162)
• Execut inst. termosanitare, montaj centrale, 0745529653. (001581/NC-93164)
• Execut curse cu mașină nouă 8 +1, în țară, confort maxim, 0744765322. (0030614/NC-93166)
• FIRMĂ DE CURĂȚENIE PRESTĂM SERVICII LA DOMICILIU, SPAȚII COMERCIALE, BIROURI, CABINETE MEDICALE ETC. 0745531077, 0746168252. (0030609/PF/93170)
• Zidării, faianță, izolații, gresie, zugrăveli, 0749560052. (0030605/NC-93174)
• SC execută placări polistiren interior -exterior (termoizolație), amenajări interioare complete, prețuri fără concurență. Asigurăm garanția de execuție a lucrărilor, 0766999034, 0723014951. (04.08CS12/NC-93278)
• SC UTCON SA oferă spre închiriere autobetonieră 4,5 mc. Relații la telefon 448359 sau la sediul societății din Calea Prutului nr.9. (0030954/NC-93301)
• Rapid demolări, decupări beton, găuri hotă, 0749572416. (000496/NC-93323)
• Ieftin zugrăveli, gresie, faianță, tencuieli, calitativ, 0749572416. (000496/NC-93324)
• **MUZICĂ NUNȚI, FILMĂRI PROFESIONALE, FOTOGRAFII. 0722424502, 0742297079, WWW.DRS.RO. (006818/NC-81397)**
• **Contabil autorizat evidență contabilă, declarații decont TVA. Tel. 0745314580, 474133. (009724/NC-87517)**
• **BCC Construcții închiriază utilaje pentru construcții (excavator, mașină de tăiat asfalt, motocompresor etc.) sau execută lucrări de excavare (canalizări, fundații etc.) la prețuri foarte avantajoase. Relații la telefon 0766514103. (0028701/NC-90273)**
• **Efectuez curse Chișinău, Odessa, Bulgaria cu auto nou, 0745309047. (000760/NC-90609)**
• **Reparații frigidere, mașini automate, congelatoare (montăm aer condiționat), garanție, domiciliu. 0741523857, 334137. (009880/NC-91339)**
• **Termoizolații cu polistiren executate de societate. 0745540029, 0766691496. (000032/NC-91937)**
• **Execut instalații electrice și sanitare (și polipropilenă), reparații electrice, electrocasnice și sanitare. Tel.0745162625, 318624. (000137/NC-92080)**
• **SC Extract Impex livrează balast, orice cantitate. Tel.0747493861. (001330/NC-92423)**
• **Muzică pentru nunți, DJ sau formație. Tel.0723075680. (0030703/NC-92438)**
• **SC Elouazna SRL din com. Lieşti produce geam termopan și tâmplărie PVC la cel mai mic preț. Rel. 0742407166. (0030795/NC-92589)**
• **Executăm izolații cu polistiren și amenajări interioare, 0752834010, 0740154601. (000320/NC-92697)**
• Societate comerciala – membru CECCAR, este specializata in servicii de evidenta si expertiza contabila si asigura prestarea urmatoarelor servicii: intocmirea evidentei contabile; intocmire si depunere declaratii; depunere completa de documente la DGFP, CAS, ITM, AJOFM; intocmire si certificare bilant; efectuarea de servicii de consilier in litigii in care s-au depus expertize judiciare. Pachetele de servicii sunt negociabile. Telefon 0744.793.583 (02/08/mr/20/NC-75402)
• Cabinet expert contabil întocmesc evidență contabilă și declarații financiare lunare. Tel. 0745401845. (0028207/NC-84875)
• **SC LADANIORE -REHAU SRL** STAȚII DE EPURARE, PANOURI SOLARE, SISTEME ÎNCĂLZIRE. MOBIL 0722512772, 0747348555. (0028532/NC-89284)
• SC Valcar Prest SRL execută lucrări de termoizolații și reabilitare termică. Prețurile se negociază direct cu beneficiarii. Relații și rezervări, 0744391302. (0030588/NC-92197)
• SC Sava Construct execută termoizolații, hidroizolații, zidărie, finisări, amenajări interioare la prețuri promoționale. Tel.0728933841 sau 0728620964. (0030772/NC-92205)
• Firmă execută găuri în beton armat, utilaj specializat, rapid, curat, avantajos. 0720006180. (0030789/NC-92493)
• Sudură argon, reparații, recondiționări piese, confecții inox, aluminiu, fontă, oțel. 0720006180. (0030789/NC-92494)
• Orice amenajări interioare și exterioare, calitate, 0740772590. (000386/NC-92929)
• SC execută **izolații termice** cu polistiren rapid și curat la prețuri avantajoase. Seriozitate maximă, 0749247721, 0747348283. (0030688/NC-93068)
• Expert certific bilanțuri contabile, avantajos, 0722315222. (001532/NC-93070)
• **Firmă de construcții mansardăm blocuri cu sau fără probleme. Oferim izolație exterioară. 471070, 0749374726. (4/8/gc/4/NC-89207)**
• Rate! Tâmplărie din aluminiu și PVC cu geam termopan, preț minim, calitate superioară. Telefon 0748882205. (03.07.BC.3/NC-501)
• PROCONSULT ÎNFIINȚEAZĂ SOCIETĂȚI, modifică statute, recodifică CAEN . 499267, 0744124925. (0028942/NC-63577)
• RATE cu buletinul!!!Avans 0%!!! Tâmplărie PVC, aluminiu, geam termopan. 312151, 0722437530. (01/08/bc/22/NC-66462)
• Cabinet specializat înființează, recodifică societăți comerciale. Tel. 461455, 0741732565, 0721945588. (000220/NC-92310)
• SC execută izolații exterioare cu polistiren, etaj 1-4. Oferim contract și garanție, 0748401882. (00325/NC-92698)

Cereri de Serviciu

MENAJ CASNIC PARTT-TIME. SERIOZITATE;TEL.0748046085 (SMS/17-04-2008 13:42:53)

• Șofer profesionist B, C, D, E, experiență Spania +internațional. 0744284853. (001291/NC-92927)
• Infirmieră îngrijesc bătrână sau copil la domiciliul acestuia. Tel. 0755202487. (001552/NC-93263)
• Expert contabil cu experiență, vizez bilanțuri, țin evidență contabilă, declarații, foarte avantajos. Tel. 0723184704. (2365945/NC-90446)

Propuneri de Afaceri

• Închiriez schelă metalică Italia, 7 mil /100 mp și excavator. 0751064926, 0742756230. (0035523/NC-78756)
• Ofer împrumuturi, credite, refinanțări. 0741971636. (4/8/bc/1/NC-89601)
• P.F.A. în domeniu: instalații sanitare și termice doresc asociere cu instalator cu experiență. Tel. 0747405698. (009891/NC-91305)
• Super ofertă -vând linie producție mobilă PAL, accept variante. 0754935757, 0749507798. (009946/NC-91493)
• Urgent! Vând firmă taxi cu 3 mașini leasing (echipate total), 0741224005. (000188/NC-92236)
• Vând afacere fast-food (zona "Cuza" -Centru). Preț 33.000 E. Tel.0740864916, 0745243794. (0030599/NC-92505)
• Caut asociat sau închiriez spălătorie auto, mobilă ecologică "Pronto Wash" (www.pronto wash.com), 0721261502. (000281/NC-92514)
• Închiriez auto foarte avantajos. Tel.0747080124. (000321/NC-92693)
• S.C. SAMATAX își anunță colaboratorii beneficiari ai serviciilor de dispecerat modificarea tarifelor de colaborare lunare de la 200lei la 120lei, concomitent cu încheierea a altor două contracte de fidelizare: spălătorie auto și alimentare carburanți. Tel.: 0742.14.55.44 (04.08.TD.08/NC-92745)
• Ofer Jeep, Mercedes și autoturism E Class, pentru materiale de construcții, variante. 0766358179. (0030958/NC-93359)
• **Căutăm colaboratori pentru o nouă divizie de sănătate preventivă, indiferent vârstă. Tel. 470198, 0745232111, 0722571501. (0030661/NC-92736)**
• Cedez societate intermediere credite și leasing, fără datorii, în funcțiune. Telefon 0746078321. (0030560/NC-92177)
• Caut colaborator ing. construcții și agent construcții. Tel.0755284325, 0740226964. (000300/NC-92602)

Cursuri

• Organizăm cursuri reflexoterapie/masaj, diplome internaționale, 0722196463. (0028265/NC-87097)
• CELE MAI MICI PREȚURI!!! REDUCERI PREȚ CURSURI INTENSIVE DIMINEAȚA!!! (**Cursuri Operare- început pe 28 martie PC, Depanator, Programator, Administrator Rețea, Contabil-început pe 2 aprilie, Engleză-început pe 8 aprilie, Italiană-început pe 5 aprilie, Limbi Străine Inspector Resurse Umane**). Plata în rate, Certificate avizate. Tel. 498120, 0723625615,0752238711 în incinta Casei de Cultură a Sindicatelor. (01.08/gc01/NC-69028)
• SC Newinfo Company –Club Alice organizează curs internet, operator PC, limbi străine, masaj, reflexoterapie, coafor, manichiură. Tel.437177. (0028928/NC-91894)
• **Cursuri calculatoare acreditate MinisterulMuncii și Învățământului, cu recunoaștere internațională. Elinfo, zona General. 312656, 0722926996, www.elinfo.ro (0028464/NC-89199)**
• **Direcția pentru Sport Galați organizează cursuri pentru formare de instructori sportivi pe ramuri de sport. Înscrierile se fac la sediul instituției până la data de 25 aprilie 2008. Detalii la tel. 414466. (0030685/NC-93314)**

Vânzări Diverse

FIRMA, LICHIDAM STOC DORMITOARE NOI, IMPORT ITALIA, PRET INCREDIBIL: 1800 LEI ! COLTARE, CANAPELE, MESE, PRETURI MINIME, STOC LIMITAT. TEL 0744 492266 (SMS/17-04-2008 9:23:54)

• Vând societate fără activitate. Tel.0745767635. (000358/NC-92871)
• Vând vibropresă bolțari, 0744395480. (0030627/NC-92952)
• SC vinde linie completă producție tâmplărie PVC. 0744642148, 412397. (4/08CS38/NC-92980)
• Vând păuni din comuna Pechea. Tel.0747893947. (001558/NC-93124)
• Vând pui caniche o lună și jumătate. Tel.0770513570. (000464/NC-93126)
• Vând porumb boabe. Tel.0745205685. (000465/NC-93127)
• Vând 10 vaci cu lapte. Tel.0724849810. (001547/NC-93129)
• Garaj, proprietate personală cu terenul sub el tot proprietate. Tel.0336420706, 0766530356. (001535/NC-93130)
• Vând porci, Prelungirea Traian, cartier nou, str. Privighetorii 66, 334225. (000442/NC-93132)
• Vând fotoliu-pat în garanție și orgă Casio, 0742385646. (000429/NC-93134)
• Garaj cărămidă, beci, placă, dotări, lateral Billa II. 0722995986. (000426/NC-93136)
• Vibrator beton, riglă 8/8, deșeuri scândură, 0721231902. (001530/NC-93138)
• Vând garaj 75 mp. Tel. 0744936228. (001527/NC-93139)
• Vând locuri veci, Cimitirul Sf. Lazăr, zona I. Tel.0764501504. (001485/NC-93141)
• Vând 8 tuburi CO2. Telefon 0751500655. (000302/NC-93142)
• Vând câine lup, 3 ani negociabil. Tel.347033. (000293/NC-93144)
• Vând lucernă -cantitate mare (de pe suprafață de 7 ha). Tel.0740094930. (001590/NC-93160)
• Vând garaj Tiglina II (Lic. Pedagogic). Tel.0745630292. (0030606/NC-93172)
• Vând aragaz pe gaz, stare foarte bună, îngrijit, 3 ochiuri. Tel.470164, 0740864821. (000480/NC-93176)
• Vând Vindrover, tel.0721703720. (000497/NC-93325)
• Vând rulotă comercială și remorcă 750 kg, acoperită. Tel.0747757878. (000487/NC-93326)
• Vând porumb 3 tone, grâu 3 tone, 0753673024. (000485/NC-93327)
• **Vând urgent sistem navigare GPS, fabricație Cehia cu harta României și harta Europei. Preț foarte avantajos. Tel.0745162625. (000137/NC-92063)**
• Unic în Galați depozit mobilă și electrocasnice second hand import Germania. Adresa str. Henry Coandă nr. 5 (fostă Baza 17 sau Galeriile Mariano). Tel. 0745375288. (0028770/NC-89831)
• SC vinde schelă import Italia. Rel. 0745763991. (0028826/NC-89883)
• Ofer polen proaspăt pentru consum direct. Tel. 313031, 0765279288. (001191/NC-92072)
• Vând garaj din zidărie, zona Domnească -Vultur. Tel.0766682208. (000229/NC-92446)
• Vând suporturi umerașe din inox, manechine, busturi, umerașe pentru magazine cu haine. 0751106408. (001464/NC-92865)
• Vând două tuburi pentru oxigen și o foarfecă mecanică. Tel.0743977516. (001502/NC-92955)
• **Vând echipament fast-food (pe gaz) compus din: grătar -grill, plită, friteuză, grill shaorma cu tavă inox, dispozitiv porționat cartofi. Tel.0751180200. (04.08MR25/NC-92440)**

Cumpărări Diverse

NOU! ANTIQUE
Consignație obiecte artă
Prețuri adevărate pentru obiectele dumneavoastră vechi!
TEL.: 315033, 0740.562770
Str. Brăilei, nr. 142 (vizavi de bănci)

• Cumpăr bancnote vechi, cărți poștale din regat și populară, 0751167540. (0028463/NC-89557)
• Cumpărăm: fier vechi de la domiciliu idem calorifere, plata imediat. Tel. 434066. (0030755/NC-91968)
• Societate comercială cumpără sârmă ghimpată, cantitatea 10 t. Tel. 0788251656. (0030743/NC-93240)
• **Cumpăr deșeu fier vechi de la domiciliu, 310809. (0028650/NC-88875)**

Cursuri

OFERTA SPECIALĂ:
O SĂPTĂMÂNĂ GRATUITĂ DE PROBĂ PENTRU FIECARE COPIL
-pregatire pentru bacalaureat și pentru testările nationale (cl 7- 8) sau capacitate.
* preluarea copiilor de la școală (la cerere);
* gustare, servirea mesei de prânz;
* efectuarea temelor școlare sub supravegherea cadrelor didactice;
* engleză, italiană, informatică, educație rutieră, bune maniere, activități plastice;
* audiții muzicale, povești, povestiri, filme, desene animate, educație fizică, karate, dans modern

PROGRAM
11.00 (12.00) - 19.00
Tarif începând cu *250 lei/ lună* + transport (la cerere)

Str. Basarabiei nr. 30. Mob.: 0742/ 782. 059; 0729/ 287. 127
Tel.: 0336/ 802. 061; 0336/ 802. 062

Centrul de Formare FEG Education
filiala Galați, str. Brăilei, nr. 161, Bl.A5, ap. 13, parter (lângă Vodafone)
organizează cursuri de calificare, inițiere, specializare si perfecționare, cu durata de 2, 3, 4, 6 luni:

- operator PC;
- designer pagini web;
- tehnician proiectant Autocad;
- contabilitate asistată de calculator;
- marketing; - management;
- engleză; - italiană;
- asistent social nivel superior
- electrician expl. medie si joasă tensiune
- dulgher, tâmplar, parchetar; - zidar;
- tehnician instalator în construcții;
- inspector resurse umane
- coafor , frizer;
- manichiură, pedichiură
- cosmetician;
- tehnician maseur;
- bucătar - ospătar; barman;
- lucrător comercial;
- instalator sanitar/gaze;
- instalator încălzire centrală.

Relații la tel: 0236/410350
Diplomele eliberate de M.M.S.S. si M.E.C. sunt valabile și în străinătate.

LANGUAGE STUDIO
GALAȚI
Str. Nicolae Bălcescu, Nr. 41, Galați Tel. +40236-411688 e-mail: language.studio@yahoo.co.uk

Curs intensiv de pregătire pentru examenul de admitere în clasa a IX-a, specializarea engleză bilingv
• cursurile se vor desfășura la **Colegiul Național Vasile Alecsandri**, în weekend, în perioada 05 aprilie-10 mai
• 5 sesiuni de abordare a subiectelor date în anii anteriori/modele subiecte
• fiecare sesiune este structurată pe 2 secțiuni susținute de către profesori de la CNVA:
- 1,5h- pregătire pentru examenul scris
- 1,5h- pregătire pentru examen oral

Curs intensiv de pregătire pentru examenul de admitere în clasa a V-a, engleză intensiv
• cursurile se vor desfășura la **Colegiul Național Vasile Alecsandri**, în weekend, în perioada 05 aprilie- 7 iunie
• 10 sesiuni de abordare a subiectelor date în anii anteriori/modele subiecte
• fiecare sesiune este structurată pe 2 sesiuni susținute de către profesori de la CNVA:
- 1,5h- pregătire pentru examen scris
- 1,5h- pregătire pentru examen oral

Școala de vară
• cursurile se vor desfășura la **Colegiul Național Vasile Alecsandri**, în perioada **10 iulie- 1 septembrie**
• 2 serii de către 8 ședințe de pregătire de 3 ore, 2 ședințe săptămânal
Examene **CAMBRIDGE (PET-intermediare, FCE- upper-intermediare, CAE-advanced. CPE- proficiency)**
Examene TOEFL, IELTS, TOEIC
• cursurile sunt organizate în concordanță cu cerințele *Cambridge ESOL Examinations și MECT*

Înscriile se fac la sediul **CNVA** tel.0236-411688

ACORDĂ-ȚI O ȘANSĂ ÎN PLUS!
CERTIFICATELE DE CALIFICARE
STENTOR
autorizate de Ministerul Muncii și Ministerul Învățământului recunoscute național și internațional
ai experiență în una din meseriile?

CONSTRUCȚII
- asfaltator
- confecționer tâmplărie aluminiu și mase plastice
- dulgher, tâmplar, parchetar
- fierar betonist
- instalator apă, canal
- mașinist la mașini pentru terasamente (mecanic utilaj)
- montator pereți și tavane ghips carton
- sudor
- zidar, pietrar, tencuitor
- zugrav, ipsosar, tapetar, vopsitor

COMERȚ
- agent vânzări
- gestionar
- lucrător comercial

în numai 5 zile poți avea un certificat de calificare
sună chiar acum să afli mai multe!
(0236) 46.61.83; (0724) 28.95.40

SE AFLĂ REPEDE...
MICĂ PUBLICITATE ZILNIC
Luni – Vineri: 8.00 – 17.00 Sâmbătă: 8.00 – 12.00
Str. Domnească Nr. 68

PUBLICITATE

Vineri, 18 Aprilie 2008

Atenție! Pentru mare publicitate contactați DEPARTAMENTUL PUBLICITATE:
Galați, str. Domnească nr. 68, tel: 0236 460719 e-mail: pub@viata-libera.ro, www.viata-libera.ro

VREȚI SĂ VĂ FACEȚI RECLAMĂ? SUNAȚI LA Tel. 460 719, Fax 460 875

Decese

Au încetat din viață în ziua de 17.04. 2008

1. **Porumb Anica**
2. **Chirica-Stoica Cătălin**
3. **Șopalcă Vasilica**
4. **Dumitru Elena**
5. **Moraru Georcheta**
6. **Costache Cicerone**
7. **Arsenie Sabina**
8. **Lăpușneanu Ionel**

CHRISTIAN COMPANY
LIDER Servicii Funerare Complete!
Magazin & transport FUNERAR.
15 modele SICRIE de la 125lei
UNIC! Fotoceramică ITALIA!
NON STOP!320 700, 0745 781 785
MAGAZIN vizavi de Mc Donald's
GARANTAT cele mai mici prețuri!
01.08.TD.19

• SC VILLMAR OFERĂ SERVICII FUNERARE COMPLETE, TRANSPORT URBAN- INTERURBAN, AUTOFUNERARE SPECIALE, MERCEDES BENZ. REALIZĂM FOTO CERAMICĂ ALB-NEGRU ȘI COLOR, PREȚURI AVANTAJOASE. NE GĂSIȚI PE STR. CEZAR NR. 23, sau MICRO 39, VIZAVI STAȚIA PETROM. 0236319390, 0722474704.
(003532)

• NOVOMATIC, 461123, 0744610252
SERVICII FUNERARE, TRANSPORT URBAN, INTERURBAN, MAGAZIN, parter, bloc Turn, **VIZAVI SALA SPORTURILOR-BAZINUL OLIMPIC**. (01.07.BC.8/NC-1274)

• Asistentul principal Tofan Tănase, autorizat pentru
ÎMBĂLSĂMĂRI
răspunde solicitărilor prin 418264, 0744477943. (001610/NC-1898)

• Cu profundă durere în suflet anunțăm trecerea în neființă, după o lungă și grea suferință, a dragului nostru soț și tată,

NICHITA T. GIURGEA, 77 ani. Amintirea ta va rămâne veșnic vie în inimile noastre. Dumnezeu să te odihnească în pace. Todosia și Vasile. Sicriul este depus la Biserica Sf. Spiridon, înmormântarea vineri, ora 12,00, Cimitirul Eternitatea. (000367/NC-92874)

• Vecinii din bl. R2, Micro 19 sunt alături de familie și regretă dispariția celei care a fost ȘOPALCĂ VASILICA, 40 ani. Dumnezeu s-o ierte! (001542/NC-93063)
• Cu nespus regret cumnata și nepoții, fam. Pungă, deplâng trecerea la cele veșnice a celei care a fost ȘOPALCĂ VASILICA. Dumnezeu s-o ierte! (001540/NC-93065)
• Regrete eterne pentru mult iubitul nostru frate și unchi, COMAN IONEL. Fam. Ivan și Vârlan. (0030700/NC-93150)
• Colectivul Romdata este alături de colega lor Iulia, la durerea pricinuită de decesul bunicului ei, DINU PETRE. Sincere condoleanțe. (001579/NC-93152)
• Ai plecat fără un cuvânt, ai plecat ca un gând, suferința te-a cuprins ușor, te-ai stins fără nicio vorbă, iubitul nostru frate și cumnat, ing. CICERONE COSTACHE, 73 ani și suntem alături de Cristina în aceste clipe grele. Fie ca bunul Dumnezeu să te odihnească în pace. Fam. ing. Costache Corneliu. (001586/NC-93154)
• Nu putem crede că destinul nemilos l-a răpit pe neașteptate dintre noi pe unchiul nostru CICERONE COSTACHE a cărui dispariție va lăsa o rană adâncă în sufletele noastre și suntem alături de verișoara noastră Cristina în aceste clipe triste. Dumnezeu să te odihnească în pace. Radu, Laurența și Ovidiu Ropotan. (001587/NC-93155)
• Cu durere familia anunță decesul lui COSTACHE CICERONE, 73 ani. Dumnezeu să-l odihnească. Trupul neînsuflețit este depus la Biserica "Sf. Spiridon" înmormântarea la Cimitirul "Sf. Lazăr" -sâmbătă 19 aprilie, ora 12,00. (001599/NC-93286)
• Colectivul Centrului CACES Galați este alături de doamna Negruț Liliana în greaua suferință pricinuită de decesul tatălui, om bun și iubitor. Sincere condoleanțe familiei. Dumnezeu să-l odihnească în pace. (000499/NC-93290)

• Au trecut câteva luni de lacrimi și durere

IONEL COMAN, acum te-ai stins fără lumânare, iar copiii voștri când au venit te-au găsit numai pe tine când vor veni nu mai găsesc pe nimeni. Noi, fratele meu, ne rugăm, acolo sus NEGUȚA să-ți iasă în cale și să vă uniți sufletele. Dumnezeu să vă ierte. Copiii Dana și Nicu. (000441/NC-93168)

• Aducem un ultim omagiu celui care a fost un om deosebit, un bun prieten și coleg, mr. (r) DINU PETRE. Sincere condoleanțe familiei greu încercate. Dumnezeu să-l odihnească. Colectivul Asociației Cadrelor Militare M.I. în Rezervă. (001612/NC-93321)
• **Ne-a părăsit pentru totdeauna bunul și scumpul nostru cumnat, DINU PETRE, care va rămâne mereu în sufletele noastre. Dumnezeu să-l odihnească în pace. Arvinte Elisabeta și Oprea Niculița. (001575/NC-93107)**
• **Regretăm trecerea în neființă a bunului nostru perieten, DINU PETRE. Dumnezeu să-i așeze sufletul bun în rândul celor drepți. Familiile: Rodica Tăchiță, Ion Mihalache și Aurel Pană. (001575/NC-93108)**
• **Împărtășim durerea și regretăm trecerea în eternitate a vecinului nostru, ION COMAN căruia îi aducem acum un ultim omagiu. Dumnezeu să-l odihnească. Locatarii blocului W2, prelungirea Traian, sc.1. (001574/NC-93111)**

• Adânc îndureraţi anunţăm trecerea în neființă a unchiului nostru drag NICHITA GIURGEA. Fam. Petcu și nepoții. (001508/NC-92982)

• Nemărginită e durerea pe care o purtăm în suflete acum când, după o împovărătoare suferință, Domnul Dumnezeu ne-a luat-o pe inegalabila mamă și soție, ȘOPALCĂ VASILICA. Fie-i țărâna ușoară! (001541/NC-93064)

• Regrete eterne pentru unchiul IONEL COMAN. Nu te vom uita niciodată. Familia E. Hodină. (000387/NC-93066)

• Regretăm profund trecerea în neființă a celui care ne-a fost prieten și coleg, COMAN ION. Dumnezeu să-l odihnească în pace. Fam. Ioan Mitică. (0030602/NC-93156)

• Colectivul Judecătoriei Tg. Bujor anunță cu regret decesul colegei ANGHEL ILEANA aprod și este alături de familie în aceste clipe grele. (001597/NC-93284)

• Sincere condoleanțe pentru unchiul nostru

IONEL D. COMAN, om de o rară noblețe. Fam. Mariana Hodină, Grecu. (000489/NC-93288)

• **Familia Țimpău Mihai și Lucreția regretă încetarea din viață a omului falnic, nobil și demn, prietenul nostru COMAN IOAN. Sincere condoleanțe familiei îndoliate. (001551/NC-93062)**

Comemorări

• Cu durere în suflet regretăm dispariția dintre noi a lui STAN FĂNEL. Nu te vom uita niciodată. Dumnezeu să te odihnească în pace. Fam. Cobzaru și finii. (000443/NC-93140)
• Pe 21 aprilie se împlinesc șase luni de lacrimi, de tristețe și de dor de când ai plecat dintre noi și ne-ai lăsat un gol în suflet. Nu te vom uita niciodată

STAN FĂNEL. Dumnezeu să te odihnească în pace. Soția, părinții și fiica. (000443/NC-93143)

• S-au scurs 12 ani de durere și suferință de când scumpa noastră mamă și soție

CIOBANU TASIA a plecat la cele veșnice. Nu te vom uita niciodată. Familia. (000420/NC-93153)
• În zi de primăvară înflorită acum **28 ani** ne-ai adus fericirea

SEBASTIAN BUTUCARU dar acum patru ani Domnul din tinerețe sufletul tău a vrut iar din viața noastră rămân numai lacrimi. Frumoasele amintiri sunt astăzi veșnice pomeniri, durere, dor sfâșietor. Veșnică odihnă. Bunica, rudele. (0030729/NC-93157)
• O lacrimă pentru

CHIOSA GRIGORE la cinci ani de la deces. Nu te voi uita niciodată. Soția. (001201/NC-93159)
• Aducem în amintirea celor care l-au cunoscut pe dragul nostru ing. COSTEL TEODOR T.C.I.F. că astăzi se împlinesc 15 ani de când a plecat dintre noi. Bunule drag trecerea timpului nu va așterne uitarea niciodată. Dumnezeu să-ți vegheze liniștea. Soția și copiii. (000451/NC-93171)

• Astăzi trebuia să-ți spunem "La mulți ani!" scumpa noastră TOMA VICTORIA și să-ți presărăm mormântul cu flori dar îl rugăm pe Bunul Dumnezeu să te ierte și să-ți așeze sufletul cel bun în rândul celor drepți. Te plânge mama, soțul și fiicele. (000424/NC-93148)

• Azi se-ntorc livezile acasă să scuture în suflet flori albe de cireș. E ziua lui SEBASTIAN. Paula și Ctin Butucaru părinți. (000427/NC-93151)

• S-au scurs 40 zile de când ne-ai lăsat doar amintirea unui soț, tată, socru și bunic minunat. Păstrăm vie amintirea și respectul celui care a fost al nostru

STATE CONSTANTIN. Dumnezeu să-l odihnească în pace. Familia. (001577/NC-93163)

Vânzări

Auto

www.vehiculeocazie.ro
Cel mai mare parc auto din Galați și Brăila
Peste 130 de mașini în stoc
Sistem Buy-Back
Mașini pe comandă

www.apan.ro
Primul parc auto din Galați și Brăila
Peste 130 de mașini în stoc
Sistem Buy-Back
Mașini pe comandă

• **Vând autoturism Mitsubishi L 300, an fabricație 1987; locuri 8 +1, motor defect. Informații 0724198533, 0720980455. (vl/NC-83483)**

OPEL CARAVAN 2002, MOT.2.0, CALC.BORD, JANTE ALIAJ, SCAUNE INCALZITE SI VOLAN REGLABIL .A.C.SENZ.PARCARE-8.200EUR.NEGEUR.TEL.0727853414 (SMS/17-04-2008 12:28:50)

VW POLO 2006 DIESEL TDI ARGINTIU, CLIMA, PILOT AUTOMAT, CD 0753059889 (SMS/17-04-2008 12:10:51)

VAND/SCHIMB OPEL VECTRA B 2.2.DTI.09.2001 BERLINA, NEGRU, KLIMA, FULL ELECTRIC,PILOT,COMPUTER,INMATRICULATA RO,PROPRIETAR,IMPECABILA,TEL.0768815123 (SMS/16-04-2008 17:59:22)

CEDEZ LEASENG CU BULETINUL AUDI A4, 2003, DUBLU CLIMATRONIC, FULL ELECTRIC, CAR KIT, JENTI, 19 TDI, 131 CP, TEL 0742105088 (SMS/16-04-2008 15:06:48)

• Vând Papuc, nou, 10.000 km. Tel. 0749181894. (009267/NC-89332)
• Vând Ssang Yong 4x4, motor Mercedes, cutie automată, anvelope noi, 1997, interior piele, bară inox de jur împrejur, 6000 E neg. Tel. 0747114466. (009315/NC-89428)
• Vând Ford Focus, 2003, 1,8, motorină, full options, 7750 neg., accept variante. 0745965872. (009736/NC-90833)
• Vând Volvo S60, 2001, 220.000 km, 9000 E neg. 0745655830. (000827/NC-90945)
• Vând Dacia 1310, 1992, stare perfectă. Tel. 0726249154. (009832/NC-91055)
• Vând Dacia, 1999, albă, casetofon Sony, preț 68 neg. 0742989810. (009870/NC-91284)
• Vând Espero, stare impecabilă de funcționare, full options. Tel. 0745364929. (001106/NC-91701)
• Vând Super Nova, 2002, întreținută, impecabilă. 0743155177. (000019/NC-91903)
• VW Jetta, iunie 2007, full options, proprietar, garanție reprezentanță. 0770524091. (001091/NC-91904)
• Vând Renault Kangoo, 2001, 1,9 CDI, marfă. 0746452855. (00018/NC-91905)
• VW Passat, 2004, fără taxă, 10500 E neg. Tel. 0742586802. (001181/NC-91946)
• Vând Logan, 2005, 5100 E neg. Tel. 0741129811. (001228/NC-92029)
• Vând Logan, 2006, inst. GPL, 175 mil. neg. 0726004764. (001237/NC-92032)
• Vând Super Nova, metalizată, impecabilă. 0740892059. (001244/NC-92034)
• Vând Logan Ambience, 2005 și Cielo, cu GPL din fabrică, 2006, proprietar, preț neg. Tel. 0745653812. (0030580/NC-92036)
• Vând Dacia Pikup, nouă, fabricație 2006. Tel. 0762275062. (000089/NC-92042)
• Vând BMW 318, fabricație 2003. Tel. 0751432299. (000090/NC-92045)
• Audi A6, 2.5 TDI, 2000, full, 9800 E, variante. 0745607440. (000091/NC-92047)
• GolfIV Break 1.9 TDI, 2003, full, unic proprietar, 8600 E, variante. 0745607440. (000091/NC-92049)
• Vând camion ptr. transport marfă Roman, basculabil plus remorcă, transport cereale, preț neg. Tel. 0727907859. (000101/NC-92053)
• Vând Nissan Almera Tino, 2002 TDI, full electric, AC, jante aliaj, neg., variante. Tel. 0742788837. (000115/NC-92056)
• Opel Vectra, 2006, recent adusă, impecabilă, accept variante. Tel. 0755262822. (001198/NC-92062)
• Vând Renault Symbol 1,4, benzină, aer condiționat, ABS, geamuri și oglinzi electrice, închidere alarmă. Tel. 0748335031. (001217/NC-92064)
• Vând Dacia Break, 1996, stare bună, preț 2950 lei. Tel. 0788433243, 0746114979. (001225/NC-92068)
• VW Passat 1.9 TDI, 131 CP, 2005, climatronic, tempomat, computer, jante, senzori, variante. 0766518339. (001215/NC-92070)
• VW Golf5, 1.9 TDI, 2005, climatronic, tempomat, computer, jante, senzori, variante. 0763692726. (001215/NC-92073)
• Noul Opel Astra 1.7 CDTI, 2005, Climă, jante, computer, full electric, variante. 0766538120. (001215/NC-92075)
• Renault Clio Hatchback 1.4 MPI, climatronic, computer, jante, deosebit, taxe plătite. 0766518339. (001215/NC-92078)
• Noul BMW 320 D, 163 CP, 2005, climatronic, 6 trepte, tempomat, computer, jante, senzori, variante. 0763692726. (/NC-92079)
• Noul Audi A4 2.0 DTI, 140 CP, 2005, climatronic, 6 trepte, tempomat, computer, jante, senzori, variante. 0766538120. (001215/NC-92093)
• VW Golf4 1.9 TDI, Euro4, climatronic, tempomat, computer, full electric, variante. 0766518339. (001215/NC-92095)
• Cielo, 1997, full options, proprietar. 0740301444. (000132/NC-92098)
• Dacia Nova, 1998, impecabilă, taxe zi. 0724001894. (000132/NC-92100)
• Proprietar VW Passat, 2002, climatronic, full electric, înmatriculat Ro, variante. 0746168189. (001248/NC-92101)
• Predau contract Fiat Albea Star, 2006, f. avantajos. 0788181420, 0723983264, 492722. (001254/NC-92104)
• VW Golf4, 2004, euro 4, climatronic, navigație, pilat automat, computer bord, servodirecție, import Germania, superîntreținută. 0722966800. (001249/NC-92209)

• Vând Dacia 1995, culoare galbenă, cu probleme la motor, 2000 lei. Tel. 0741236843, 0336417030. (001276/NC-92213)
• VW Passat, 2001, TDI, 8900 E. 0743026379. (001281/NC-92214)
• A4, 2004, TDI, 131 CP, full. 0722228375. (001281/NC-92216)
• VW Polo 1,2i, 2003, 5 uși, full, 7200 E. 0724396496. (001306/NC-92218)
• Vând Logan Prestige 1.6, 16V, full, proprietar, 1680 km neg. Tel. 0766803376. (001312/NC-92220)
• Predau leasing Hyundai Santa Fe, 7 locuri, an 2007. 0770650319, 0744819746. (001309/NC-92222)
• Renault Laguna II, 2003, gri, 6 trepte, navigație, color, 8700 E. 0745497176. (000196/NC-92226)
• Audi 87, excepțional, 2600 E neg. Tel. 0746013582. (001287/NC-92227)
• Vând Cielo, 1995, corean, 110 mil., AC +geamuri electrice. 0742646114. (001294/NC-92233)
• Vând Golf Variant, 2004, diesel, 8800 E. 0743007174. (000169/NC-92237)
• Vând maxi taxi cu licență, an fabr. 2003, traseu bun. 0740179318. (000183/NC-92241)
• Vând VW LT 35, marfă, urgent. 0741027289. (001317/NC-92245)
• Vând VW Passat Variant, 2002, full electric, 10.500 E neg., proprietar. Tel. 0744518578. (0030597/NC-92347)
• Vând Daewoo Espero, vișiniu, an 1997, full options, proprietar, 4100 E neg. Tel. 0744518578. (0030597/NC-92351)
• Vând Renault Megane II 1,5 DCi, an fabr. 2004, carte service, proprietar, variante auto, full options, 9200 E neg. Tel. 0744518578. (0030597/NC-92355)
• Vând Dacia Solenza, 2004, închidere +alarmă, albă, 40000 km, proprietar. Tel. 0743517663. (000218/NC-92358)
• Ford Escort 1,6, 1998, opțiuni, preț 4100 E. Tel. 411746, 0720661594. (001153/NC-92426)
• Vând Dacia Logan Ambience 1.4 MPI, 2007, unic proprietar, impecabilă, preț neg. Tel. 0754926736, 0752968624. (001263/NC-92429)
• Vând Dacia 1310, an 1996, stare bună. Tel. 0740291816. (001338/NC-92433)
• Cielo, GPL, 1999, 10800 km, 4500 E neg. 0746925301. (001341/NC-92434)
• Vând Solenza, 2004, decembrie, proprietar, preț 3500 E neg. sau schimb cu Matiz 2005. 0751504400. (001348/NC-92439)
• Dacia, 1998, CN, metalizată, 47 mil. 0745955433. (001352/NC-92441)
• Vând Dacia Solenza Scala, 2003. Tel. 0751101457. (001354/NC-92443)
• Vând Ford Focus TDCI, 2003, diesel, consum 5,6%, 116 CP, proprietar. Tel. 0752380646. (001362/NC-92445)
• Vând Renault Megane Break, 2002, 1,9 diesel, AC, full electric. 6600 E. 0742973943. (001363/NC-92448)

• Vând Dacia 1310, an fabricație 1995, taxe la zi, stare bună. Detalii tel. 0746509421. (000238/NC-92450)
• VW Golf4 Variant, 2003, full, 1,9 TDI, proprietar, 8500 E neg. 0745207878. (000247/NC-92453)
• Vând avantajos Dacia Pick-up, carosată și Espero Daewoo. 0766535887. (001403/NC-92580)
• Audi A4, 2006, TDI, climatronic. 0742504332. (000303/NC-92582)
• BMW 118, diesel, 2006, full electric. 0742504332. (000303/NC-92584)
• VW Touran 1.9 TDI, navigație mare, 2006. 0742504332. (000303/NC-92585)
• Ford Mondeo Ghia 2.0 TDi, 2004, full. 0742504332. (000303/NC-92587)
• Audi 1.9 TDI, 2005, full options. 0742504332. (000303/NC-92588)
• Vând Cielo, 1996, de garaj, AC, 4 geamuri electrice. 0744618794. (000290/NC-92591)
• Renault Clio, dec. 2002, full, benzină, 64.000 km, neg. 0744332992. (000298/NC-92593)
• Cielo, 1997, full options, 3300. 0741235033. (000297/NC-92594)
• VW Golf 1,9 TDI, 2005, BMW 530D, 2004, full options, urgent. Tel. 0744397103. (000260/NC-92603)
• Dacia Super Nova, an 2002, proprietar. Tel. 0740126267. (000269/NC-92623)
• Opel Astra 1.7 CDTI, 2000, Euro3, culoare albastră, 100.000 km la bord, reali (carte cu servicii) ținut în garaj, preț neg., exploatat de un pensionar. Tel. 0741097144. (000272/NC-92624)
• Mercedes C200 CDI, 2006, 150 CP, 89.000 km, tiptronic, dublu climatronic, navigație, tempomat, computer, încălzire scaune, jante, recent adus, variante. 0766538120. (001370/NC-92625)
• Dacia Break, 2000, injecție. 0731953023. (001376/NC-92627)
• Skoda Octavia, 2000, benzină 2001, recent înmatriculată, accept variante mai scumpe. 0744661314, 0764214265. (001381/NC-92628)
• Nissan Primera, full options, taxe la zi, fabricație 1999, 4700, variante. 0741235033. (000297/NC-92632)
• VW Passat, 1999, 1,9 TDI, 5,5%, ABS, airbag, AC, geamuri și oglinzi electrice, proprietar, 7000 E. 0722373610. (000314/NC-92634)
• Renault Megane Hatchback, diesel, 2003, impecabil. 0740944133. (000317/NC-92636)
• Peugeot 407, diesel, 10.500 E, variante. 0744342026. (000316/NC-92638)
• Vând Opel Vectra, stare foarte bună. Tel. 0745627879. (0030655/NC-92734)
• VW Passat, 2005, limuzină, impecabil, recent înmatriculat, variante. 0741235033. (000297/NC-92735)
• Opel Vectra B, 1998, taxe la zi, 1,6 benzină, 4900 variante. 0741235033. (00297/NC-92737)

• Unic proprietar Peugeot 307, HDI, 2003, accept orice test. 0743042583. (000340/NC-92794)
• Vând VW Golf Variant 1,9 TDI 101K, an fab. 2005, euro4, ABS, ESP, radiocas, 10 airbaguri, aer condiționat, toate taxele achitate, recent Germania. Tel. 0745524862. (000343/NC-92797)
• Cielo, full options, an 1997, 4600 E. Tel. 0744429380. (000344/NC-92798)
• Vând Cielo, fabricație 1999, full, neg. Tel. 0788181913. (001446/NC-92800)
• Vând Renault Symbol, 2006, full, 1,5, diesel, 30.000 km neg. Tel. 0788181913. (001446/NC-92802)
• SC vinde autoturism Mercedes Benz C200 CDI, an fabricație 2005, preț 19.000 E (fără TVA). Tel. 0744690825. (0030659/NC-92804)
• Break, 1999, gri metal, GPL, 67.000.000. 0749844065. (001430/NC-92805)
• Vând Ford Transit Connect (marfă) 1,8 TDI, 2003, 8000 E cu TVA și Mercedes C 180, compresor, benzină, 2002, recent aduse, unic proprietar, impecabil, 13.500 cu TVA. Tel. 0722636809. (001437/NC-92809)
• Renault 19, an fabricație 1993, 1000 E. 0753875739. (001444/NC-92810)
• Vând BMW 520, diesel, hidramat, 2006, preț 28000 E. Relații la tel. 0753111199. (001460/NC-92814)
• Vând Dacia 1310, an 1990, în stare de funcționare, ITP 2009. Tel. 0740019566. (001475/NC-92821)
• Opel Astra, 2002, înmatriculat, proprietar; Ford Sierra, diesel, 1990, ireproșabile. 0766375121. (001478/NC-92823)
• VW Passat, an 2005, înmatriculat, unic proprietar, diesel, recent adus, preț 13000 E neg. 0743402694. (000354/NC-92825)
• Vând VW Golf3, stare foarte bună. 0753592569. (001488/NC-92894)
• Vând microbuz LT 35, an 2003 (traseu în oraș), 15.500 E; Audi A6, an 2002, 12.500 E. Tel. 0744923673. (001486/NC-92896)
• Vând Ford Galaxy avariat. 0742431939. (001490/NC-92898)
• Vând Ford Focus, an 2003, full options. 0746419333. (001490/NC-92900)
• Vând Dacia Break, 2000, 65 mil. neg. 0753281173. (001483/NC-92902)
• Dacia 1307, an 2000. 0744395480. (0030677/NC-92919)
• Vând Daewoo Nubira, 2000, neg. 0744372532. (000384/NC-92920)
• Vând Fiat 125. Tel. 0721070168. (4/08/ext./119m/NC-92975)
• Vând Ford Mondeo, 1996, foarte avantajos. Tel. 0753125641. (001519/NC-92976)
• Vând Ford Mondeo. Tel. 0751502309. (000447/NC-93072)

MICĂ PUBLICITATE ÎN VIAȚA LIBERĂ
CU PLATA PRIN SMS!

Tarif - 2 EUR+TVA/SMS

Numere de telefon
Cosmote și Vodafone: 1447
Orange: 7515

SMS-ul se scrie astfel:

Indicativ oraş	Spaţiu	Indicativ rubrică	Spaţiu	Text mesaj
GL		vezi lista rubricilor şi indicativelor acestora		154 caractere

Exemplu de anunț trimis prin SMS:
GL 05 Angajam vanzatoare cu experienta pentru magazin alimentar. 0722xxxxxx.

Lista rubricilor disponibile pentru acest serviciu şi indicativele de rubrici.

01 - Prestări servicii
02 - Pierderi
03 - Schimburi
04 - Cereri de serviciu
05 - Oferte de serviciu
Vânzări
06 - terenuri
07 - garsoniere
08 - ap. 1 cameră
09 - ap. 2 camere
10 - ap. 3 camere
11 - ap. 4-5 camere
12 - case
13 - spații comerciale
14 - electr.-electronice
15 - auto
16 - diverse
Cumpărări
17 - terenuri
18 - garsoniere
19 - ap. 1 cameră
20 - ap. 2 camere
21 - ap. 3 camere
22 - ap. 4-5 camere
23 - case
24 - spații comerciale
25 - electr.-electronice
26 - auto
27 - diverse
Închirieri oferte
28 - apartamente
29 - spații comerciale
Închirieri cereri
30 - apartamente

Pentru recepționarea corectă a mesajelor vă rugăm să NU FOLOSIȚI DIACRITICELE (ex: ş, ţ, ă, î, â)!

Atenție la introducerea indicativului de rubrică!
Indicativele le veți găsi în ziar zilnic, pe una din paginile de mică publicitate. Dacă o rubrică nu are indicativ, înseamnă că nu o puteți apela prin acest serviciu. Nu introduceți deliberat indicativul altei rubrici. Dacă mesajul nu corespunde rubricii respective, acesta nu va fi publicat. Textul publicat va fi identic cu cel scris în mesaj. Nu se adaugă automat numărul de mobil de pe care a fost trimis mesajul. Acesta trebuie completat de d-voastră. Nu trimiteți același mesaj de mai multe ori într-o zi în speranța că va fi publicat de mai multe ori în zile consecutive. Programul utilizat nu poate face acest lucru. **Mesajele care nu corespund regulilor enumerate nu vor fi publicate!**

Un mesaj poate avea **maxim 154 de caractere**.
Mesajele mai lungi vor fi taxate la fiecare 154 de caractere.
1 SMS trimis = 1 apariție publicată în Viața Liberă. Același SMS trimis într-o zi de mai multe ori, nu poate fi publicat în numere consecutive de ziar. Este necesară trimiterea a câte unui SMS în preziua fiecărei date de apariție dorită, până la ora 15,00.

SMS-urile trimise în cursul zilei până la ora 15,00 vor fi publicate în ziua următoare.
SMS-urile transmise după ora 15,00 vor fi publicate peste 2 zile.
SMS-urile trimise sâmbăta vor fi publicate marțea următoare.
Nu există posibilitatea de opțiuni speciale: bold, italic, chenar, etc.

Informații la telefon: 0236.460.719 - interior 37

Mesajele cu conținut indecent, incomplete, sau care nu sunt în conformitate cu politica ziarului nu vor fi publicate. Nu ne asumăm răspunderea pentru veridicitatea acestora.

Nou-născuți - 17.04.2008

1. *Țepeluș Sorin*
2. *Popoiu Bianca-Teodora*
3. *Mohorea Cosmina-Violeta*
4. *Drăgan Marina-Denisa*
5. *Popa Andrei-Dan*
6. *Guiță Denisa-Lăcrămioara*
7. *Graiu Anniese-Ștefania*
8. *Vasilachi Cristian-Valentin*
9. *Dumitrașcu Cosmin-Paul*
10. *Tăbârcea Luca-Alexandru*

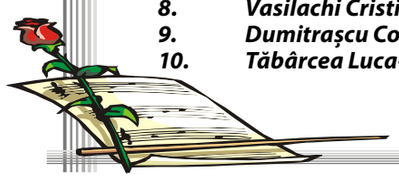

ROMPRINT
CASE DE MARCAT FISCALE
Prețuri începând cu 135 Euro
MAGAZIN ROMPRINT
Piața Centrală, str. Traian (lângă Magazin Tractorul)
tel/fax: 317 589
GALAȚI
03.08.MR.06

În data de 19 aprilie 2008, în municipiul Galați, se va desfășura o campanie de colectare a Deșeurilor de Echipamente Electrice și Electronice (DEEE).

Categoriile de echipamente electrice și electronice reglementate de HG 448/2005 sunt:

- Aparate de uz casnic de mari dimensiuni
- Aparate de uz casnic de mici dimensiuni
- Echipamente informatice și de telecomunicații
- Echipamente de larg consum
- Echipamente de iluminat
- Unelte electrice și electronice (cu excepția uneltelor industriale fixe de mari dimensiuni)
- Jucării, echipamente sportive și de agrement
- Dispozitive medicale (cu excepția tuturor produselor implantate și infectate)
- Instrumente de supraveghere și control
- Distribuitoare automate.

Persoanele fizice care dețin deșeuri din categoria celor enumerate mai sus sunt rugate să sune la numărul de telefon 307725 (Primăria municipiului Galați) până în data de 18.04.2008, ora 12,00, pentru efectuarea unei colectări de la domiciliu în data de 19.04.2008 în intervalul orar 8,00-14,00.

Primăria municipiului Galați a înființat, prin intermediul operatorilor de salubritate, puncte de colectare a DEEE de la populație în următoarele locații:

1. Str. Nuferilor nr. 24-26 (în spatele Cimitirului Eternitatea) - punct administrat de SC Ecosal Prest SA - tel. 411197;
2. Str. Regiment 11 Siret (în spatele complexului Francezi) - punct administrat de SC Rer Ecologic Service SRL - tel. 465001.

Primar - ing. Dumitru Nicolae

În data de 20 aprilie 2008 în municipiul Galați, pe bdul Marii Uniri în zona restaurantului „Pescarul", vor avea loc manifestările dedicate sărbătorii populare „Festivalul Scrumbiei", ediția a VII-a.

Pentru buna derulare a evenimentului se impune ca circulația autovehiculelor în zonă să fie deviată, după următorul program:

- 9,00 – 10,30 de la Grădina Botanică până la Biserica Precista;
- 10,30 – 24,00 de la complex „Viva Market" până la Biserica Precista.

Primăria municipiului Galați apelează la înțelegere din partea conducătorilor auto și a cetățenilor care intenționează să circule prin zona menționată.

Primar - ing. Dumitru Nicolae

TANGO
SCRAPS RECYCLING COMPANY S.R.L.
Colectare-valorificare deșeuri reciclabile
Str. Stelei nr.44 GALAȚI
Tel-Fax: 0236/312061
Telefon: 0336/401372
contact@tangorecycling.ro

VĂ OFERIM SOLUȚIA PENTRU RESPECTAREA LEGISLAȚIEI DE MEDIU

COMOD ȘI AVANTAJOS

- preluăm deșeurile de la sediul firmei dumneavoastră
- asigurăm transportul și manipularea
- plătim pentru deșeurile preluate
- oferim consultanță pe probleme de protecția mediului

Hârtie-Carton · Mase Plastice · Folie · Vehicule uzate
Electrice-Electronice · Feroase-Neferoase · Acumulatori

Tipografia Viața liberă

Unica tipografie din zona Galați - Vrancea - Brăila, care tipărește un ziar cotidian, la calitate de nivel național!

telefon 0236 460 620

S.C. DIOTECH BETOANE SRL

produce și comercializează betoane de cea mai înaltă calitate la prețuri avantajoase. Asigurăm transportul și serviciu pompa. 0749184802, fax 0236499984.

Mica Publicitate

Felicitări

• Din toată inima "La mulți ani!", Dana! Vlad Vasiliu. (001619/NC-93362)

• Azi, fiind o zi frumoasă și știind că-i ziua ta în parfumul dimineții vă doresc zi de naștere fericită. Pentru mama Dorina cu drag, Cristina. (000456/NC-93238)

Matrimoniale

• Tânăr doresc femeie. Tel. 0748699807. (001419/NC-92716)

• Domn 46/1,65/64 doresc cunoștință doamnă în vederea unei prietenii sau căsătorii. Tel. 0751063146. (000365/NC-92936)

• 36 ani/ 1,70/ 80 caut domnișoară sau doamnă pentru prietenie, eventual căsătorie, exclus persoanele aflate în penitenciare. Tel. 0721191828, pot fi contactat după ora 15,00. (000410/NC-93269)

• 68 ani doresc doamnă vârstă apropiată. 445990. (000275/NC-93270)

• Domn 35, 1,68, 70, fără obligații, doresc domnișoară /doamnă, poate avea și un copil pentru prietenie -căsătorie. Tel. 0727188187. (001525/NC-93272)

Vânzări Auto

• Dacia Logan, an 2006, august, 12.600 km, full electric, gama cu ABS, toate opțiunile, metalizată, în garanție, nu a fost făcută nicio revizie, mașina se află în stare nouă. 0722755113. (000449/NC-93074)

• Vând Dacia Break, 1995, proprietar, toate taxele la zi, stare bună de funcționare. Tel. 0749083784. (001530/NC-93076)

• Vând Dacia Nova, 1999, alarmă, geamuri electrice, aer condiționat, închidere centralizată. Tel. 0752231166. (001543/NC-93077)

• Peugeot 307, impecabil, 2002, multiple opțiuni, urgent, 6900 E neg. 0724961574. (000437/NC-93078)

• Vând BMW 318, benzină, an 1992, 1800 cmc, impecabil, accept variante. 0749569960. (000438/NC-93079)

• Daewoo Cielo, 2003, Executive, GPL, 5300 E, 0723253061. (000440/NC-93080)

• Vând Peugeot 1007 HDI 1.4, 2005, variante. 0741607602. (000413/NC-93081)

• Vând Dacia, culoarea alb 13, an fabricație 1996, ITP, motor RK, bord CN, preț 38 mil. neg. Tel. 0723192258. (001501/NC-93082)

• Astra 2,0 DTI, 2002, Break, înmatriculat, nerulat Ro. 0744349580. (001469/NC-93083)

• VW Passat 1,9 TDI, 2002, Variant, full, mai puțin piele, accept variante Golf. 0745381361. (001564/NC-93133)

• Vând Dacia Break, din 1997, preț 1300 E. Tel. 0744667960. (001565/NC-93135)

• Vând Opel Vectra, an fabricație 2004, km 42.000. 0722165446, 0749567302. (001566/NC-93137)

• Vând GolfV, 2006, 6 +1 trepte, climatronic, recent în Ro. 0744765322. (0030614/NC-93173)

• Vând scuter 2007. 0746993981. (0030612/NC-93175)

• VW GolfIV, 2002, full electric, proprietar, 7900 E. Tel. 0724795072. (001595/NC-93177)

• Renault Megane Clasic 1,6, 16V, 110 CP, 2002, 86.000 km, unic proprietar, 7.000 E. 0744550862, 0731221008. (001592/NC-93179)

• Vând Logan, roșu, 2005, unic proprietar. 0744679050. (0030604/NC-93180)

• Predare leasing cu buletinul, Ford Focus, diesel, 2003, echipat taxi. 0724396496. (0030603/NC-93182)

• Vând Skoda Fabia, 1,9 TDI, an 2002, AC, full electric, full options, argintie, 7100 E. Tel. 0742424011. (vl/NC-93363)

• Logan, garaj, 2006, prim proprietar, garanție. 0742563740. (000500/NC-93365)

• Vând Opel Astra, 2002, 2.0 DTI, distribuție lanț, AC, CD, negru, jante, ABS, full electric, adus Germania, înmatriculat, 7900 E, variante. 0741142156. (000495/NC-93367)

• Hyundai Accent, 2001, înmatriculată, full electric, consum mediu 6,2, motor Dohc, 16 valve, 2 axe cu came, 3900 E. Tel. 0741136701. (04/08/mr/22/NC-81302)

• Kia Sportage, 2006, 150 CP, CRDI, cutie 6 +1, gri metalizat, 72.000 km, bullbar, cârlig remorcare. 0741266345. (009483/NC-89904)

• Vând microbuz persoane, VW, 2004, neg., variante. Tel. 0743024450. (0028689/NC-90571)

• Proprietar Opel Zafira 2003/ TDI, Cp 101, 10 airbag-uri, AC, 7 locuri, 135500 km cauciucuri noi, CD, comenzi volan, oglinzi reglabile, argintie, mașină de familie f. bine întreținută, service la zi, 10400 E, ușor neg. 0724040068 (000195/NC-92224)

• Vând Nubira IISX oct. 2005, impecabilă, AC; ABS, geamuri electrice, airbag, garanție asigurare, unic proprietar, preț 8300 E neg. Tel. 0745402798. (000170/NC-92238)

• Urgent Opel Vectra 1.7 D, fab. 1991, acte la zi, ITP 2010, preț 2800 E neg. 0742254579. (000264/NC-92622)

• Vând Matiz, an 2005, revizii la zi. Tel. 0740146669. (000310/NC-92629)

• Vând DACIA PAPUC carosată, an de fabricație 1998, GPL. Preț negociabil. Telefon: 0722696554 (04/08/mr/31/NC-92747)

• Audi A4, 2002, impecabil, recent adus, sub prețul pieței. 0754542090. (000459/NC-93131)

• Vând Renault Megane Cabrio, decapotabil, an fabricație 2005, accept și variante. Tel. 0741200091. (0030956/NC-93364)

• Vând motocicletă Honda CBR 600 F, stare ireproșabilă, 3900 E. 0751106408. (001465/NC-92818)

• Mercedes E 220 CDI Avantgarde, 2006, 60.000 km, impecabil, full options, carte service, provenienței SF Tex Galați, predare leasing, 12.500 E. 0746228611. (000405/NC-93027)

• Vând Ford Mondeo 2.0 TDCI 131 CP, euro4, 2005, benzină, jante, proiectoare, dubluclimatronic, scaune electrice, CD, volan, piele, carte service, 100.000 km, impecabil, recent adus, 10300 E neg. 0746228611. (000405/NC-93034)

• Vând Peugeot 307, proprietar. Tel. 0720274181. (000502/NC-93369)

• VÂND FIAT ALBEA STAR, MOTOR 1200 CMC, 16 VALVE, PUTERE 79 CP, AIRBAG, AER CONDIȚIONAT, RADIO CD, ÎNCHIDERE CENTRALIZATĂ CU ALARMĂ, GEAMURI FAȚĂ ȘI OGLINZI ELECTRICE, 76.000 KM, AN FABRICAȚIE 2005, 6500 E. TEL. 0745922235. (02/08/bc/37/NC-86640)

• Vând sau închiriez autobasculantă Roman, tip Irak, 16 tone, preț avantajos. Relații la tel. 0723184704. (2365945/NC-90358)

Cumpărări Auto

• Dacia, Cielo, 1995-2005, plata imediat. 426150, 0742757503. (007017/NC-1121)

• Dacia, Logan, Cielo, Matiz,VW, Audi orice stare. 0751982149. (000691/NC-31911)

• Cumpăr Dacii, Nova, Super Nova, Solenza, Logan, avariate pentru dezmembrat. 477682, 0744108878. (008960/NC-61707)

• Cumpăr autoturism funcțional, 1500 -2500 lei. 0740239520. (000125/NC-92414)

• Renault, Logan, Solenza, papuc, Opel. 451473, 0722291062. (001297/NC-92417)

• Cumpăr Logan, Solenza, Supernova, Matiz, radiere. 0745363930. (000083/NC-92710)

• Cumpăr Dacia, Nova, Solenza, Logan pentru dezmembrat. 0728656308. (001389/NC-92712)

Adunări Generale

• Toader Alina -în calitate de asociat al SC Italtecnorom SRL -persoană juridică română cu sediul social în Galați, bdul George Coșbuc nr.123, convoc Adunarea Generală a Asociaților pentru data de 30.04.2008, ora 11,00 la sediul Cabinetului Individual de Avocatură "Stocheci Leonard" din Galați, str. Brăilei nr.155, bl.A8, et.2, ap.52. În caz de neîntrunire a cvorumului Adunarea Generală va avea loc la data de 1.05.2008 ora 11,00. Ordinea de zi va fi următoarea: situația financiară a societății; modificarea structurii acționariatului; contractarea unei expertize contabile; contractarea unei expertize și evaluări imobiliare a activelor societății; diverse. (0030546/NC-92181)

Licitații

• Societatea comercială Bureau Veritas România Controle Internațional SRL vinde 2 mașini rulate Tico cu următoarele caracteristici: una cu an de fabricație 1998, kilometraj 187.000 km și una cu an fabricație 2000, kilometraj 184.000 km. Prețul de pornire este de 4000 lei. Oferta se depune în plic sigilat la sediul nostru din Galați, strada Brăilei nr.165 B, etaj 5, în atenția ec. Cristian Popescu, telefon 499290. Deschiderea și selecția ofertelor 25.04.2008. Pentru vizionarea automobilelor vă adresați la sediul societății. (0030750/NC-93366)

• ASIROM Galați vinde la licitație 1009 kg cuie de diferite dimensiuni, la prețul de 2,1 lei/kg fără TVA. Licitația va avea loc la data de 21.04.2008, ora 14,00, la sediul din strada Domnească nr.40, bloc 5U2. Persoană de contact: Lupașcu Georgeta, tel. 0753301462. (0408MR32/NC-93368)

Meditații

• Română și franceză, la orice nivel. Tel. 469164. (000647/NC-89905)

• Meditații franceză și spaniolă orice nivel. 0740238655. (009530/NC-91344)

• Învățătoare, meditez elevi I-IV, 0727874894. (000212/NC-92411)

• Meditez franceză -engleză, cu rezultate. Tel. 0751650790. (000299/NC-92721)

• Meditez matematică gimnaziu, liceu. Tel. 0766669811. (000309/NC-93251)

Troc

• Schimb două Mercedesuri cu materiale de construcții, variante. 0766358179. (109/pro/BR/NC-93243)

Pierderi

• Pierdut Cocker Spaniel zona Micro 19, culoare maro deschis, cu o pată albă pe cap, răspunde la numele de Nic, este în tratament, ofer recompensă. 0752322519. (001455/NC-92699)

• Pierdut legitimație veteran război pe numele Petrea Neculai. Se declară nulă. (0030601/NC-93218)

• Pierdut legitimație de serviciu Ministerul Finanțelor -Administrația Națională a Vămilor pe numele Gîrleanu Ștefan Cătălin. O declar nulă. (0030799/NC-93219)

• Pierdut atestat transport persoane pe numele Enache Sorin. Declar nul. (0030738/NC-93222)

• Pierdut carnet șomaj pe numele Ungureanu Simion. Se declară nul. (0030741/NC-93224)

• Pierdut bilanț, balanță 2006 Liga Studenților din Universitatea "Dunărea de Jos" Galați. Se declară nule. (0030690/NC-93227)

• Pierdut certificat constatator firma SC Sivalen SRL, sediul mun. Galați, str. Brăilei nr.187, bl. A, ap.53. Se declară nul. (0030693/NC-93373)

Diverse

• Restaurant organizează **MASĂ FESTIVĂ DE PAȘTE** cu **PREPARATE TRADIȚIONALE** și mezamplast specific sărbătorii, inclusiv **COMENZI LA DOMICILIU**. Rugăm seriozitate. Relații la telefon 0746998028. (2365945/NC-89339)

• Data: 15.04.2008. Către: redacția cotidianului "Bursa" -Supliment Mica Publicitate; redacția cotidianului "Viața liberă". Subscrisa SC CNFR Navrom SA, cu sediul în municipiul Galați, str.Portului nr.34, vă solicităm să publicați în edițiile din datele de 17.04.2008 și 18.04.2008, raportul curent anexat prezentei și următorul Comunicat de Presă. În conformitate cu prevederile Legii nr.297/2004 și ale Regulamentului CNVM nr.1/2006, informăm acționarii SC CNFR Navrom SA că Raportul Curent din data de 15.04.2008 privind desfășurarea AGOA și hotărârile adoptate de aceasta este disponibil începând cu data de 15.04.2008 la sediul societății din municipiul Galați, str. Portului nr.34, jud. Galați și pe website-ul societății www.navrom.ro. Raportul curent din 15.04.2008 se publică în edițiile din 17.04.2008 și 18.04.2008 ale cotidianului național "Bursa" și cotidianului local "Viața libera". (04.08.TD.22/NC-92971)

• SC Venus și Ray SRL anunță publicul interesat asupra elaborării primei versiuni a PUD Spălătorie Auto din Galați, str. Moruzzi 22 și declanșarea etapei de încadrare, consultarea versiunii PUD. Depunerea în scris a eventualelor comentarii și sugestii se pot face la sediul APM Galați str. Regiment 11 Siret 2. Tel.466683/6, fax 418385 în termen de 15 zile. (0030698/NC-93370)

• Biroul Permanent Județean al PD-L Galați, prin decizia nr. 13 din 30.03.2008 a desemnat pe doamna Postelnicu Elena, mandatar financiar în campania electorală pentru alegerile locale din 1 iunie 2008. (0030694/NC-93371)

• SC Alex Com -Prest SRL, cu sediul în Tecuci, str. Cpt. Gheorghe Decuseară nr. 1, bl. D9, ap. 3 și-a depus documentația la APM Galați pentru colectarea deșeurilor nepericuloase cod CAEN 3811 și pentru recuperarea materialelor reciclabile sortate cod CAEN 3832 la punctul de lucru din str. Mălureni nr. 40, Tecuci. Eventualele contestații se depun la sediul APM Galați, str. Regiment 11 Siret nr. 2. (0030686/NC-93374)

• Începând cu data de 10.05.2008 se va deschide în complex Capitol (fost Distrugătorul) din Țiglina I un nou restaurant: GOLDEN PLAZA, capacitate: 140 de locuri, arhitectură modernă, rafinament, eleganță, bucătărie de clasă, muzica live, condiții excelente pentru petreceri speciale. Relații la telefon: 0236/319.300; 0372.790.770 E-mail: pbtimpex@yahoo.com, paulpbt@yahoo.com (04/08cs35/NC-90240)

• Data 15.04.2008. Către: Comisia Națională a Valorilor Mobiliare; Bursa Electronică Rasdaq. Raport curent conform Regulamentului CNVM nr.1/2006 și potrivit dispozițiilor Legii nr.297/2004, SC Compania de Navigație Fluvială Română Navrom SA Galați, str.Portului nr.34, Cod Unic de Înregistrare -1639097, Nr. ORC Galați -J17/44/1991, Capital social subscris și vărsat 29.909.272,50 lei, Piața de tranzacționare RASDAQ. Telefon 461022, fax 0236/460190, email navrom@navrom.ro. I. Evenimente importante de raportat: Adunarea Generală Ordinară a Acționarilor de la CNFR Navrom SA, conform prevederilor art.112 din Legea nr.31/1990 modificată și completată, AGOA s-a desfășurat la prima convocare în data de 15.04.2008, cu o prezență a acționarilor reprezentând 79,98% din capitalul social al societății. În conformitatea cu ordinea de zi acționarii au hotărât cu unanimitate de voturi, următoarele: 1.Aprobarea Raportului de Gestiune al Consiliului de administrație pe anul 2007 și descărcarea de gestiune a administratorilor pentru exercitarea funcției în anul fiscal 2007; 2.Aprobarea Raportului de audit asupra situațiilor financiare încheiate la data de 31.12.2007; 3.Aprobarea înregistrării în bilanțul contabil încheiat la 31.12.2007 a rezultatelor reevaluării activelor corporale ale societății efectuată conform legii; 4.Aprobarea situațiilor financiare la 31.12.2007 și a contului de profit și piederi, conform situațiilor financiare în 2007 societatea a înregistrat o cifră de afaceri netă de 155.232.835 lei, venituri totale de 164.053.860 lei și un rezultat brut al execiițiului financiar de 3.488.376 lei. Profitul net realizat la finele anului 2007 în sumă de 2.572.854 lei a fost repartizat astfel: 120.000 lei rezervă legală și 2.452.854 lei pentru surse proprii de finanțare a activității societății, fără acordarea de dividende; 5.Aprobarea Planului de Investiții și a Programului de Reparații pentru anul 2008 și aprobarea Bugetului de Venituri și Cheltuieli pentru anul 2008, care estimează obținerea unui rezultat brut de 6.520.063 lei. S-a aprobat data de 5.05.2008 ca dată de înregistrare conform art.238 din Legea 297/2004. Nu s-au adoptat hotărâri asupra altor probleme. Date și informații suplimentare se pot obține la tel. nr.461022, int.168, doamna Elena Botea. (04.08TD.22/NC-92978)

Diverse Prezicătoare

• Rezolv orice problemă, seriozitate maximă, magie neagră. 475525. (000282/NC-92511)

• Mulțumesc doamnei Aurica, în 3 zile mi-a adus soția de la mare distanță și m-a îndreptat de alcoolism. Aurica are leac pentru cei despărțiți, spor în afaceri, ghicește în glob. 0742367465, 438955. (001452/NC-92799)

• Dacă ați ajuns la divorț, credeți că aveți cununiile legate, farmece,

blesteme, suferiți de boli, apelați la tămăduitoarea Maria. Tel.0748774926. (001584/NC-93372)

Vânzări Utilaje agricole

• Vând prese balotat baloți rotunzi -dreptunghiulari marca Claas, John Deere, Internațional, New Holand, 0741788932. (000796/NC-90713)

• Vând semănătoare 8 rânduri 40 mil, 0741788932. (009692/NC-90714)

• Vând 2 coloane de irigat complete +rolă de irigat import, 0741788932. (009692/NC-90715)

• Vând tractor U650, preț 80 mil. neg. Tel.335275. (001242/NC-92402)

• Vând tractor rutier U650, remorcă și plug PP3, preț neg. Tel.0748513189. (000102/NC-92403)

• U650 plus plug, stare perfectă, 0720312216. (001199/NC-92405)

• Tractor U 650 cu toate agregatele; Rabă 16 tone Irac. 0749157736. (000436/NC-93254)

• Vând, convenabil, utilaje agricole: tractor John Deere 8100, echipat cu plug reversibil (7 trupițe) și grapă rotativă; combină John Deere, cu echipament de păioase. Informații tel. 0721586199 și 0740586199. (0030531/NC-92731)

Viața liberă
La prima oră, știri de ultimă oră
prin cea mai MARE rețea de DIFUZARE din GALAȚI
tel: 0236 460395

Glume GLUME

Vasile **Ghica**

- Dle doctor, am 85 de ani și când fac dragoste aud niște fluierături în urechi.
- La vârsta asta vrei să auzi aplauze?

- Dar și alți medici s-au culcat cu pacientele lor.
- Bine, mă, dar tu ești veterinar.

- Vreau un loc de muncă, am 14 copii.
- Dar altceva mai știi să faci?

Sărmăluțe de post

REȚETA ZILEI

Ingrediente: 200 g varză dulce, 150 g mere, 50 g morcovi, 50 g pătrunjel, 50 g țelină, 25 g orez, 20 g ulei, 1 linguriță pătrunjel și mărar tocat, sare, piper.

Mod de preparare: Orezul bine spălat se pune în tigaie cu 2-3 linguri de apă, se lasă să dea câteva clocote până ce se umflă puțin și apa scade. Se adaugă uleiul, verdeața tocată, merele, pătrunjelul, țelina și morcovul, curățate, spălate și date prin răzătoarea de zarzavat. Se amestecă totul bine și cu această umplutură se fac sarmale. Se așază sarmalele în cratiță, se toarnă apă cât să le acopere și se pun la fiert. Se servesc calde sau reci.

Zeni

Cotele apelor Dunării

din 17 aprilie 2008

Cernavodă	343 cm	- 4 cm	GALAȚI	422 cm	+ 2 cm
Hârșova	410 cm	- 2 cm	Isaccea	339 cm	+ 1 cm
BRĂILA	428 cm	stat.	Tulcea	276 cm	- 1 cm

www.viata-libera.ro

Viața din Carnet

Viața HOROSCOP

18 aprilie

Berbec 21 martie - 20 aprilie

Constatați că niciuna dintre cheltuielile pe care vi le-ați propus nu suferă de urgență. Așa reușiți să vă mai relaxați.

Taur 21 aprilie - 21 mai

Acordați multă atenție detaliilor ca nu cumva acestea să vă încurce atunci când vă așteptați mai puțin. Altcineva e important.

Gemeni 22 mai - 21 iunie

Vă inspiră profesionalismul anumitor persoane din anturaj și vă doriți să ajungeți exact la fel ca și acestea.

Rac 22 iunie - 22 iulie

Mimați un entuziasm care în mod clar nu vă caracterizează, mai ales în contextul actual. Vă jucați însă rolul cu dezinvoltură.

Leu 23 iulie - 22 august

Nu puteți spune „nu" atunci când cineva vă roagă atât de insistent și cu argumente atât de bune să îl/o însoțiți într-o scurtă vacanță.

Fecioară 23 august - 21 septembrie

Uneori simțiți că obosiți, iar asta se întâmplă din atâtea motive că nu mai puteți să le numărați. Faceți ceva.

Balanță 22 septembrie - 22 octombrie

Nu puteți forța pe nimeni să iubească lucrurile pe care le iubiți dvs. Ar fi absurd, iar rezultatul nu ar mirosi a bine.

Scorpion 23 octombrie - 21 noiembrie

Orice li se pare altora greu de realizat, pentru dvs. este o joacă de copii. La cât talent aveți, nici nu este de mirare.

Săgetător 22 noiembrie - 21 decembrie

Reușiți să vă debarasați de lucrurile în plus pe care le aveți de făcut și vă faceți timp și pentru cei dragi. Care vă cam duceau dorul.

Capricorn 22 decembrie - 19 ianuarie

Constatați că din când în când un duș rece nu strică nimănui, așa că sunteți dispus/ă să-l administrați cuiva care pare a avea nevoie.

Vărsător 20 ianuarie - 18 februarie

Aveți nevoie de lucruri pe care nu vi le poate oferi nimeni. Ori vă împăcați cu asta, ori căutați mai departe.

Pești 19 februarie - 20 martie

Vă bucurați mai mult decât de obicei de compania persoanei iubite. Nu obosiți să construiți zi de zi relația în care sunteți implicat/ă.

Casandra

Filme la TV

18 aprilie

American Psycho 2

(horror, SUA, 2002)
Național TV, ora 22,30
Cu: Mila Kunis, Michael Kremko, William Shatner

Evenimentele se petrec la câțiva ani de la moartea lui Patrick Bateman, al cărui spirit dăinuie încă în mintea unei victime care i-a supraviețuit. Este vorba de Rachael Newman (Mila Kunis), acum studentă, motivată de un singur gând: să vâneze criminali în serie.

American Beauty

(satiră, SUA, 1999)
ProCinema, ora 20,00
Cu: Kevin Spacey, Annette Bening, Thora Birch, Mena Suvari

Lester Burham este un bărbat apatic și obedient, în care încep să se manifeste instinctele vitale și virile în clipa în care îi cad ochii pe Angela, superba colegă a fiicei sale. Această pasiune bruscă îl trezește pe Lester dintr-o "comă" care, după propria estimare, durase vreo 19 ani și îl aruncă în plină criză a vârstei de mijloc.

Carnet cultural

Spectacole

- **Teatrul Muzical „Nae Leonard"** - ora 17,00, concert spectacol de revistă „Din dragoste pentru voi".

Expoziții

- **Muzeul de Artă Vizuală** – ora 13,00, vernisajul expoziției retrospective Gheorghe Mihai Coron. Program 9,00 - 17,00.
- **Muzeul Județean de Istorie** – „Situl arheologic Poiana - Piroboridava". **Casa Cuza Vodă** – „Galațiul în imagini – începutul sec.XX".
- **Complexul Muzeal de Științele Naturii** – „Fructe și semințe, roadele pământului" și „Mamifere din România". Mai puteți vizita Grădina Botanică, Planetariumul și Acvariul. Program 9,00 - 17,00.
- **Galeriile de Artă, Sala „Nicolae Mantu"** – „Pelerinaj" – Cornel Corcăcel (pastel).
- **Galeria „La etaj"**, de la sediul "Vieții libere" expoziția de peniță și acuarelă Irina Iosip.
- **Centrul Cultural „Dunărea de Jos"** – „Percepții" Leontin Ghiniță (fotografie).
- **Foaierul Teatrului Muzical „N.Leonard"** – expoziția „Escala" a studenților de la Universitatea de Arte Plastice din Iași.
- **Galeria Mon D´Art** –„Diptice", Constantin Opriș (fotografie).

Biblioteci

- **Biblioteca Județeană „V.A.Urechia"** - Biblioteca Județeană „V.A.Urechia" – sediul central, program 12,00 -20,00; filiala de la Casa de Cultură a Sindicatelor – 9,00-16,00.
- **Biblioteca Franceză „Eugene Ionesco"** – program: 13,00 - 17,00.

A.Ribinciuc

Local TV

18 aprilie

TV Galați - Brăila

canal propriu

7,00 Ora 7 dimineața; 9,00 **Prim-plan**; 9,30 Ediție specială; 10,00 La ordinea zilei; 10,30 Orașul tău; 11,00 **Prima pagină, Meteo**; 11,30 Audiență la primar; 12,30 Cu bățu-n baltă; 13,00 Meteo, Prima pagină; 13,30 Camera de râs; 14,00 Emisiune D.W., 14,30 În căutarea lui Hristos; 15,00 **Prim-plan, prima pagină;** 15,30 Autoforum; 16,00 **Prim -plan, prima pagină**; 16,20 Cartea profului de română; 16,30 Pe gaura cheii; 17,25 Întrebări primar; 17,30 **Prim-plan;** 18,00 La ordinea zilei; 18,25 Întrebări primar; 18,30 **Prim-plan;** 19,00 Euromaxx; 20,05 Fără anestezie; 21,00 Primăria răspunde; 21,05 Barometrul județean; 22,00 **Prim-plan**; 22,30 Pledoarii turistice; 23,30 Ora 7 dimineața; 1,30 **Prim-plan**; 2,00 Afișare program; 3,00 Închiderea programului.

Express TV Galați - Brăila

canal propriu

7,00 **Matinal Express** - direct; 9,00 Film pentru copii: Fabrica razei de soare; 10,00 Obiectiv Express (r); 10,30 Terminus Express (r); 11,00 Față în față (r); 12,00 Terminus Express (r); 12,30 Obiectiv Express (r); 13,00 Acul de viesepe (r); 14,00 Film artistic: Promisiunea iubirii; 15,00 Film artistic: Ce ne desparte de cer; 16,00 Matinal Express; 18,00 Documentar: Templul Cerului; 18,25 **Obiectiv Express** (direct); 19,10 Documentar: George; 19,25 **Terminus Express (talk-show-direct)**; 20,00 **Între oglinzi paralele (talk-show-direct)**; 21,00 **Vorbe sau fapte (talk-show-direct)**; 22,00 Obiectiv Express (r); 22,45 Matinal Express (r); 00,45 Închiderea programului.

Mega TV Galați - Brăila

canal propriu

Știrile Mega TV de luni până vineri orele: 18,30 - 19,00 și 21,00 - 21,30.

Program TV

18 aprilie

TVR 1

7,40 File NATO
7,45 Hai să bucătărim! (2008, divertisment)(r)
8,00 Trezirea la apel! (I)
9,00 Jurnalul TVR
9,10 Trezirea la apel! (II)
10,10 Cafeneaua astrelor (r)
12,00 Docu 'joi, Reconstituiri (r)- Atacul de la Berna
12,55 Animale cu lipici
13,00 **Căpitanul Johnno** (s)
13,30 Desene animate * Clubul desenelor animate
14,00 Jurnalul TVR
14,45 Hai să bucătărim!
15,00 Tribuna partidelor parlamentare
15,30 Parlamentul României
16,30 Linia verde prezintă Radu Bânzaru
17,00 Jurnalul TVR
17,15 Atunci și Acum
18,00 1 vă recomandă
18,30 Oglinda retrovizoare
19,00 Jurnalul TVR
20,15 O dată-n viață (I)
21,50 Jurnalul TVR
22,10 O dată-n viață (II)
22,30 Jurnalul TVR
23,00 Uzina de stele
23,15 **Ragtime** (dramă, SUA, 1981) cu Elizabeth McGovern, Howard Rollins Jr.
1,55 Interes general (r) Moderator Sorin Burtea
2,35 Jurnalul TVR (r)
3,00 **Pasiune periculoasă** (r) (thriller, SUA, 2005) cu Tony Schiena, Vinnie Jones

TVR 2

7,35 **Memoriile lui Sherlock Holmes** (s/r)
8,40 **Miracole** (s/r)
9,10 **Roar, Legenda lui Conor** (s/r)
10,10 Tonomatul DP2
11,35 **Memoriile lui Sherlock Holmes** (s), ep. 6
12,35 Popasuri folclorice
13,30 Stele de la Hollywood (r)
14,00 Teleshopping
14,30 Zoom / 2
15,00 Împreună în Europa! Magazin interetnic
16,00 Jurnalul TVR (r)
16,15 **Jurnalul Euronews pentru România**
16,30 Autostrada TVR
18,00 Jurnal regional
18,40 **Roar, Legenda lui Conor** (s), ep. 6
19,40 **Miracole** (s), ep. 59
20,10 Replay Producători tv Emil Grădinescu, Marian Olaianos
20,30 Poate nu știai!
20,40 Dincolo de hartă
21,30 Ora de știri
22,30 Campionatul de comedie
22,50 **Stele de la Hollywood** (r)
23,20 Instructor Cool Magazin TV care prezintă tendințe și persoane... cool.
23,45 **Whistler** (s), ep. 21
0,40 **Bodies, între viață și moarte** (s), ep. 12
1,45 **El și ea** (s/r)
3,25 Tonomatul DP2 (r)

PRO TV

7,00 Știrile ProTv cu Andreea Liptak și Mihai Dedu
9,05 **Justiție oarbă** (thriller, SUA, 1998) cu Kate Jackson
11,00 **Viața sub presiune** (s), ep. 19
12,00 **Tânăr și neliniștit** (s/r)

13,00 Știrile ProTV
13,45 Business Magazin (r)
14,15 **Martor orb** (thriller, SUA, 1989) cu Victoria Principal
16,00 **Tânăr și neliniștit** (s), ep. 3220
17,00 Știrile ProTV de la ora 17,00
17,45 Happy Hour
18,55 Știrile Sportive
19,00 Știrile ProTv
20,30 Dansez pentru tine - Liga Învingătorilor, sezonul 5
0,30 **Anticamera** (r) cu Florin Călinescu, Dragoș Stemate

Antena 1

8,00 'Neatza cu Răzvan și Dani (matinal)
10,00 În gura presei (r)
11,00 **Hercule** (s) cu Kevin Sorbo
12,00 **Miami Vice** (s) cu Don Johnson

13,00 Observator
13,45 Divertisment, De tot râsul
14,15 **Macshayne, Zarurile au fost aruncate** (polițist, SUA, 1994) cu Kenny Rogers
16,00 Observator
17,00 9595 (talk show)
18,00 Folclorul contraatacă (divertisment)
19,00 Observator
20,30 **Nume de cod, Mercury** (acțiune, SUA, 1998) cu Bruce Willis, Alec Baldwin
23,00 Gală MMA - Mixed Martial Arts (15)
1,30 **Prieteni buni** (comedie, SUA, 1998) cu Dave Chappelle, Guillermo Diaz

Prima TV

6,30 **Dragoste și putere** (s/r)
7,00 Teleshopping
7,30 Sport cu Florentina
7,35 **Al șaptelea cer** (s)
8,30 TEO Live (r) cu Teo Trandafir
10,00 **Visurile de mâine** (dramă romantică, Germania, 2002) cu Susanne Michel, Dirk Mierau
12,00 Teleshopping
12,30 Levintza prezintă (r)
13,00 Teleshopping
13,30 Megastar Top Vot
14,00 Teleshopping
14,30 **Dragoste și putere** (s)
15,00 Focus cu Andreea Fried
15,30 Home video (r)
16,00 Flavours 3 bucătari (r)
16,30 TEO Live cu Teo Trandafir
18,00 Focus
19,30 Momentul adevărului (r) prezintă Teo
20,30 **Un polițist cu explozie întârziată 33 1/3** (comedie, SUA, 1994) cu Leslie Nielsen, Priscilla Presley
22,30 Mondenii (r)
23,30 **Amprenta unui asasin** (polițist, SUA, 2002) cu Robert De Niro, Frances McDormand
1,30 Focus
2,30 TEO Live (r)

Acasă TV

6,00 **Pagini de viață** (s/r)
7,00 **Destine furate** (s/r)
8,00 **Marina** (s/r)
9,00 **Războiul sexelor** (s/r)
9,45 **Anita** (s)
11,00 **Iubire târzie** (s)
12,00 **Stăpâna destinului** (s)
14,00 **Inimă de țigan** (r) cu Andreea Pătrașcu, Denis Ștefan

15,30 **Destine furate** (s)
16,30 Vremea de Acasă
16,35 **Marina** (s)
17,30 Povești adevărate cu Dragoș Stănescu și Ioana Maria Moldovan
18,30 **Victoria** (s)
19,30 **Rățușca cea urâtă** (s)
20,30 **Terra Nostra** (s) cu Ana Paula Arosio, T. Lacerda
22,30 **Pagini de viață** (s)
23,30 **Amazonia** (s)
0,30 Povești adevărate (r) cu Dragoș Stănescu și Ioana Maria Moldovan

TVR Cultural

13,00 La porțile ceriului (r)
13,30 Înapoi la argument (r)
14,25 27.Poezie de București (r)
14,30 Primul Război Mondial - Amintiri, obiecte, ep. 10
15,00 O vedetă, un tablou Mirela Nagâț
15,05 Muzica - opere complete
16,30 ARTdelenisme (r)
17,00 Cinema dreaming (r)
17,30 Zodiac (r)
17,55 Creștinii - Bătălia pentru suflete
18,55 Jurnalul cultural
19,00 Muzica - opere complete (r)
20,00 Simetrii (r)
20,30 Meciul ideilor
21,00 Tema de vineri - Autismul, o enigma?
21,30 Adevărata planeta Pământ
22,30 Jurnalul cultural
23,00 Tema de vineri - Autismul, o enigma?
23,30 **După Thomas** (Marea Britanie, 2006)

Realitatea

8,00 Realitatea de la 8,00
9,00 Realitatea de la 9,00
10,00 Realitatea de la 10,00 cu Letiția Zaharia și Radu Nechit
11,00 Realitatea de la 11,00
12,00 Realitatea de la 12,00
13,00 Realitatea de la 13,00
14,00 Realitatea de la 14,00
14,50 Realitatea bursieră
15,00 Realitatea de la 15,00
15,05 Fabrica
16,00 Realitatea de la 16,00
17,00 Realitatea de la 17,00
17,45 Editorii Realității
18,00 Realitatea de la 18,00
20,10 Realitatea Zilei
21,00 Realitatea de la 21,00
21,30 Jurnal sport
22,00 Tănase și Dinescu
23,00 Realitatea de la 23,00
23,15 Ultima oră
0,00 Realitatea de la 0,00

HBO

8,50 **Cea mai bună mutare** (comedie romantică, SUA, 2007)
10,30 **Drumul spre glorie** (film sportiv, SUA, 2006)
12,25 **Elsa și Fred** (comedie romantică, coprod., 2005)
14,15 **Doamna din apă** (suspans, SUA, 2006)
16,05 **Concurentul** (comedie, SUA, 2005)
17,40 **Călătoria** (dramă, coprod., 2005)
19,30 Cinema, cinema, cinema
20,00 **Dragoste mare** (s), ep. 18, Întâlniri sezonul II
21,00 **Dragoste mare** (s), ep. 19, Băieți buni și băieți răi, sezonul II
21,55 **Monstrul** (acțiune, Cor., 2006)
23,55 **Pușculițele** (dramă, SUA, 2004)
1,20 **Bărbați de onoare** (dramă, SUA, 2000)
3,25 **Goana după sex**

S-a întâmplat

pe 18 aprilie

Virgil **Guruianu**

1806 - Se naște PAVEL VASICI (m. 1881), unul dintre primii autori de literatură științifică medicală din România.

1819 - Se naște FRANZ von SUPPE (m. 1895), compozitor austriac de origine belgiană, devenit celebru, mai ales prin operetele "Cavaleria ușoară", "Frumoasa Galateea" ș.a.

1846 - Se naște NICOLAE DENSUȘIANU (m. 1911), istoric și folclorist, membru al Academiei Române, laureat cu Premiul Academiei Române.

1865 - Se naște CONSTANTIN BĂLĂCESCU (m. 1913), sculptor.

1880 - Încetează din viață COSTACHE ARISTIA (n. 1800), actor, unul dintre fondatorii teatrului românesc, poet, traducător.

1894 ▸ Se naște CLAUDIU ISOPESCU (m.1956), istoric literar, traducător.

▸ Se naște PAMFIL ȘEICARU (m. 1980), ziarist, prozator, stabilit, după 1944, în Spania, apoi Germania.

▸ Se naște, la **Brăila**, **GINA HĂRMEZIU** (m. 1973), cântăreață de operă.

1898 - Încetează din viață GUSTAVE MOREAU (n. 1826), pictor, gravor, desenator francez, unul dintre importanții reprezentanți ai simbolismului în pictură.

1914 - Se naște GHEORGHE SIAȘ (m. 2001), inginer, membru corespondent al Academiei Române.

1918 - Se deschide, la Iași, prima expoziție a grupării "Arta Română". Expun, printre alți membri fondatori, pictorii Ștefan Dimitrescu, Camil Ressu, Nicolae Tonitza, sculptorul Oscar Han.

1921 - Se naște JEAN RICHARD (m. 2001), actor francez.

1928 - Se naște DUMITRU POPESCU, prozator, poet, eseist.

1936 - Încetează din viață OTTORINO RESPIGHI (n. 1879), compozitor italian.

1937 - Se naște DORU SCĂRLĂTESCU, filolog, istoric literar.

1938 - Se naște NICOLAE MAREȘ, traducător, eseist.

1940 - Se naște la **Berteștii de Jos**, jud. **Brăila, GHEORGHE LUPAȘCU**, poet.

1943 ▸ Se naște **GHEORGHE SUCIU,** pictor, pedagog, membru al UAP - Filiala Galați

▸ Se naște FLORIN GABREA, scenograf (din 1979 lucrează în străinătate).

▸ Se naște FLORIN CODRE, sculptor și autor al filmului "Șobolanii roșii" (1990).

1944 ▸ Încetează din viață **ION BUHOCIU** (n.1874, la **Crăiești**, județul **Galați**), compozitor, dirijor.

▸ Încetează din viață JOHN FLEMING (n. 1849), inginer electrician, inventator britanic. A inventat prima componentă electronică, dioda cu vid, folosită la filtrarea alternatelor pozitive ale semnalelor electrice.

1955 ▸ Încetează din viață ALBERT EINSTEIN (n.1879), fizician american, creatorul Teoriei relativității, laureat cu Premiul Nobel pentru Fizică, (1921).

▸ Se desfășoară, la Bandung (18-24 aprilie), prima Conferință afro-asiatică, care a pus bazele mișcării de nealiniere.

1984 - Se marchează pentru prima oară "Ziua Internațională pentru Conservarea Monumentelor" stabilită de Consiliul Adunării Mondiale pentru Păstrarea Monumentelor și Locurilor de Interes (ICOMOS) - creat pe lângă Unesco, în anul 1967.

2002 - Încetează din viață THOR HEYERDAHL, explorator, antropolog, etnolog norvegian.

2003 ▸ Încetează din viață ION LOTREANU, regizor, scenarist, poet din Republica Moldova.

▸ Gimnastul Marin Drăgulescu a câștigat patru medalii de aur la Campionatele europene de gimnastică de la Ljubljana, Slovenia.

Bursa locurilor de muncă

Agenția Județeană pentru Ocuparea Forței de Muncă Galați

Str. Domnească nr. 191, Galați; Tel.: 0236/412262; fax: 0236/415151; e-mail: galati@ajofm.anofm.ro.

În atenția agenților economici:

* Pentru a veni în sprijinul agenților economici care depun declarațiile lunare privind contribuția la Fondul de Șomaj, avem rugămintea să folosiți, pe cât este posibil, **adrese de e-mail cu altă extensie decât yahoo.com.** pentru că aceasta este limitată ca volum de transmisie și recepționare și poate fi o cauză majoră a întârzierii lucrării care, conform legii, are termen- limită data de 25 a fiecărei luni. * Vă rugăm, de asemenea, să aveți în vedere că, din motive legale, declarațiile trebuie depuse în format electronic pe adresa de e-mail sau depuse personal, cu dischetă, pentru a face posibilă verificarea corectitudinii introducerii datelor. * A fost modificată codificarea CAEN a agenților economici și trebuie ca fiecare entitate juridică să-și actualizeze domeniul de activitate conform noului nomenclator. La depunerea declarațiilor, trebuie utilizată noua codificare. Vă mulțumim pentru înțelegere și apreciem efortul dvs. de a schimba adresele de e-mail, acolo unde aceasta se impune. **A.J.O.F.M. GALAȚI organizează Bursa Generală a Locurilor de Muncă care se va desfășura vineri, 18.04.2008. Persoanele interesate sunt așteptate începând cu ora 9,00, în incinta Universității „Dunărea de Jos", unde și-au anunțat participarea, până în prezent, 78 de agenți economici cu o ofertă diversă de 1179 locuri de muncă.**

Persoanele interesate de ocuparea locurilor de muncă vacante și de înregistrarea ofertei de locuri de muncă vacante sunt așteptate la sediul AJOFM Galați, pe strada Domnească nr. 191 (Apollo) de luni până vineri, între orele 8,30-16,30 și miercuri până la 18,30.

A.J.O.F.M. GALAȚI primește începând cu ianuarie 2008 înscrieri la următoarele cursuri gratuite pentru șomeri: brutar; bucătar, comerciant vânzător produse alimentare și nealimentare; confecționer asamblor articole din textile; confecționer tâmplărie de aluminiu și mase plastice; constructor drumuri și poduri; contabil; dulgher-tâmplar-parchetar; fierar, betonist, montator prefabricate; frizer; frizer-coafor, manichiurist și pedichiurist; inspector protecția muncii; inspector resurse umane; lăcătuș construcții metalice și utilaj tehnologic; lucrător în creșterea animalelor; lucrător în cultura plantelor; lucrător în structuri pentru construcții; montator pereți plafoane din gips-carton; mozaicar montator placaje; operator introducere, validare și prelucrare date; ospătar (chelner) vânzător în unități de alimentație; patiser; peisagist floricultor; sudor electric; sudor oxigaz; tâmplar universal; zidar - pietrar - tencuitor; zugrav ipsosar tapetar vopsitor.

A.J.O.F.M. Galați vă aduce la cunoștință că se fac înregistrări în baza de date a agenției, în vederea ocupării unui loc de muncă în străinătate.

Până la data de 29.04.2008 se desfășoară acțiunea de depunere în banca de date a dosarelor solicitanților (cunoscători de lb.germană) pentru locuri de muncă în Germania în următoarele domenii profesionale: agricultură, asistență medicală, meșteșugari (zidar, electrician, zugrav, lăcătuș, sudor, strungar), măcelar/tranșator, ajutor menaj, bucătar, chelner, specialist în domeniul hotelier, specialist în domeniul gastronomiei de sistem. Informații suplimentare se obțin la Compartimentul Ocuparea Forței de Muncă în Străinătate din cadrul A.J.O.F.M. - Galați.

LISTA LOCURILOR DE MUNCĂ VACANTE 18.04.2008

agent comercial; agent pază, control acces, ordine și intervenție; agent servicii client; agent vânzări; casier încasator; consilier/expert/inspector/referent/economist în management; designer grafică (studii medii); electrician auto; electrician exploatare centrale și stații electrice; electrician montator de instalații automatizate; electrician și montator rep. cabluri electrice subterane; electrician și montator rep. linii electrice aeriene; electromecanic rețele linii; faianțar; finisor laminate și trefilate; frigoferist (frigotehnist), gestionar depozit; inginer montaj; inginer tehnolog metalurg; îngrijitor clădiri; instalator apă, canal; instalator instalații tehnico-sanitare și de gaze; lăcătuș construcții metalice și navale; lăcătuș mecanic; laminator; lucrător comercial; macaragiu; manipulant mărfuri; mașinist pod rulant; montator aparate aer condiționat; montator pereți și plafoane din gips carton; muncitor necalificat la demolări clădiri, zidărie, mozaic, faianță, gresie, parchet; muncitor necalificat pentru calificare la locul de muncă; oțelari; proiectant inginer construcții; redactor; șofer autocamion/mașină de mare tonaj; șofer autoturisme și camionete; spălător vehicule; subinginer electromecanic; sudor manual cu arc electric; sudor manual cu flacăra de gaze; tăietor cu flacără (autogen); tinichigiu carosier; tipograf-tipăritor; turnător formator; vânzător; vopsitor industrial; zidar roșar tencuitor; zidar șamotor; zugrav, vopsitor.

Peste două luni

Un nou film din seria ˝Dosarele X˝

Noua continuare pentru marile ecrane a celebrului serial de televiziune "Dosarele X", cu David Duchovny și Gillian Anderson, care va fi lansată pe 25 iulie, se va numi "The X-Files: I Want to Believe". Ştirea a fost confirmată de studioul 20th Century Fox, producătorul lungmetrajului. Potrivit scenaristului Chris Carter, filmul nu se va concentra asupra clasicei mitologii a extratereștrilor, ci mai degrabă pe lupta între știință și credință. Rolurile agenților FBI, Fox Mulder și Dana Scully, vor fi interpretate, ca și până acum, de David Duchovny și Gillian Anderson.

Mediafax/ G.K.

TVMANIA

Elena **Parapiru**

Emisiunea preferată - teletextul

Cum o chema, cum o chema? Parcă Elena, parcă Andreea… sau Nuți? Era o tanti celebră – un fel de vedetă de scara blocului, o persoană foarte oxigenată și importantă în cartierul dumneaei – care fusese iubita lui Nuțu Cămătaru și pe care postul Acasă o prezenta cu lux de amănunte, în „Poveștiri de noapte". Blonda cu rădăcini albe și buze atât de siliconate încât nu prea putea să articuleze cu ele, își făcea de treabă în bucătărie, îmbrăcată de parcă pleca în club. „Pentru mine nu prea contează starea financiară a unui bărbat", îngăima femeia printre multe buze. „Și nici nu trebuie să fie prea frumos", adăuga ea. Restul filmării este simplu: cameramanul fixează obiectivul pe decolteul cucoanei și nu îl mai mișcă de acolo. Bineînțeles, dama mai explica, se mai răsucea, mai arăta, mai decupa niște ardei într-o nesfârșită salată, mai argumenta cum este importantă personalitatea unui bărbat – obiectivul nu se mișca! Mai clar, sânii divei păreau că istorisesc ei înșiși despre idealurile în viață ale stăpânei. Dar, este evident, vorbesc așa din invidie – ce, mie mi-a zis cineva că „semeni cu Anna Nicole Smith, când era în viață" (genială formulare, reporterița „Acasă" merită o primă!)?! **Bine că s-a inventat teletextul!** Pentru că dacă urăști să-i vezi pe insipizii care prezintă „Vremea" (și sunt mulți, parol!), dai pe 142, pe Antena și te lămurești pe o zi, două și parcă în weekend chiar pentru trei zile! Tot teletextul te salvează și când primești telefon cu „Ce numere au ieșit la 6 din 49?" sau „Cât este scorul la X cu Y?". Per total, o invenție extrem de folositoare, chiar mult mai sănătoasă decât restul lucrurilor care se chinuie să umple micul ecran. Iar partea cea mai bună este că teletextul nu te întrerupe cu publicitate și nu se uită duios la tine, încercând să-ți stoarcă inima și fidelitatea telespectatoristică. Ah, la cât este de bun, sigur se va găsi cineva să îl strice!

www.viata-libera.ro

Viata caleidoscop

APARIȚIE **E**DITORIALĂ/*Constantin Enăchescu:*

Tratat de psihanaliză și psihoterapie*

Această a treia ediție a lucrării (prin completările aduse atât primei ediții din 1998, cât și celei de a doua, apărută în anul 2003) reprezintă „…un cadru teoretico-didactic de orientare și formare în aceste domenii." Structurată pe trei secțiuni, lucrarea tratează atât aspecte teoretice cât și aplicative. Prima secțiune, „Psihanaliza" este detaliată în următoarele capitole: * Domeniul și istoricul psihanalizei * Principiile psihanalizei * Organizarea și dinamica personalității. Aparatul psihic * Inconștientul și pulsiunile * Eul și mecanismele Eului * Conduita și sensurile actelor persoanelor. Viața cotidiană * Complexele, arhetipurile și simbolistica sufletului * Somnul și visele * Raportul corp – suflet în psihanaliză * Tipurile psihologice * Psihanaliza și științele umane * Psihanaliza și educația * Psihanaliza și cultura * Psihanaliza comunităților umane și a conduitelor colective * Domeniul psihanalizelor (curente și variante). Critica teoriei psihanalitice. Cea de a doua secțiune „Psihoterapia", include capitolele: * Domeniul și istoricul psihoterapiei * Obiectivele și principiile psihoterapiei * Climatul psihoterapeutic. Relația medic-bolnav * Psihoterapia analitică freudiană (introducere în tehnica psihanalitică) * Cura psihanalitică clasică * Discursul psihanalitic * Psihoterapiile de inspirație, psihanalitică * Psihoterapiile bazate pe sugestie * Psihoterapiile de susținere și comportamentale * Psihoterapiile de grup * Psihoterapiile de expresie psihomotorie și dramatică * Psihoterapiile ocupaționale * Curentul de psihoterapie umanistă * Psihoterapiile instituționale și socioterapiile * Psihoterapia afecțiunilor psihomatice * Consilierea * Profesiunea de psihanalist și psihoterapeut. Ultima secțiune, „Antropologia psihanalitică" include: Cadrul general * Temele antropologiei psihanalitice * Semnificația psihanalizei.

Realizată ca un curs universitar, lucrarea se adresează, în primul rând, studenților de la facultățile de psihologie și de medicină, însă poate constitui și „…un instrument util de orientare și formare pentru psihologii sau medicii practicieni, psihopedagogi, sociologi, etnografi, precum și pentru orice specialist în științele umane interesat de domeniu".

Virgil Guruianu

* Iași, Editura Polirom, 2007.

Teorie americană

Titanicul, construit cu materiale ieftine

Vaporul Titanic, care s-a scufundat în 1912, provocând moartea a 1.500 de persoane, a avut acest sfârșit din cauză că era construit din materiale ieftine, potrivit unui studiu realizat de doi ingineri americani. Cercetătorii Jennifer Hooper McCarty și Tim Foecke, ambii ingineri în metalurgie, au scris o carte intitulată "What Really Sank the Titanic" (Din ce cauză s-a scufundat Titanic), pe care au lansat-o pe 15 aprilie, la 96 de ani de la tragedia maritimă.

Pachebotul Titanic, după ce s-a izbit de un aisberg, s-a scufundat în mai puțin de trei ore. Cercetătorii spun că au descoperit noi probe în arhivele din Londra, care indică faptul că șantierul naval unde a fost construită nava, al companiei Harland and Wolff din Belfast, a cumpărat fier de calitate proastă pentru a economisi bani. Din acest motiv, nava, care cântărea 46.000 de tone, a fost construită cu nituri mai ieftine, care au pocnit foarte repede când aceasta s-a lovit de un aisberg lângă Grand Banks, Newfoundland. Ideea cercetătorilor americani nu este nouă, însă a fost întotdeauna respinsă de Harland and Wolff, aceștia vorbind de fiecare dată de "o teorie a conspirației".

Gogoriţe

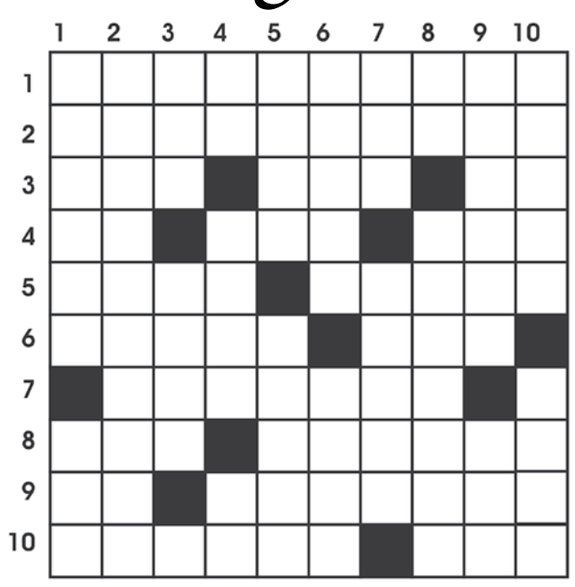

ORIZONTAL: 1) Câștig din pierdere. 2) Răul cel mare. 3) Hârtie de valoare – Pasăre singuratică - Un dar mic. 4) Trecut prin facultate – Înalt cu bradul – Gură de iepure. 5) Rea la stomac – Suptă la față 6) Apropiați nouă la țară – Miez de metal! 7) A da gata. 8) O duc de azi pe mâine – Coadă mică… la verdeață. 9) Muncește pe rupte – Cu frecvență ridicată. 10) Din cauza lor ne cam smiorcăim – Sticlă… din nisip!

VERTICAL: 1) Erau primii la armată – Întins pe tușă. 2) Lucru de mare finețe, în esență vorbind. 3) Sucit din fire… când vine vorba de femei – Colț din natură. 4) Aflate în lume! – Domnul de pe Tamisa – Îndemn… la discotecă! 5) Cel mic din familie – Măsoară curentul în rețea. 6) Termen de judecată – A pleca la plimbare. 7) Crustaceu marin – Venit de la proprietate (pl.). 8) Abia la început! – Neînfricat în luptă. 9) A-și schimba direcția la tragere – Luat la alegere. 10) Cremă… pentru lumea bună – Dezbrăcat… la nudiști.

Mihai Gherasim

Soluțiile jocurilor de ieri:

LA ÎNĂLȚIME: ORIZONTAL: RIDICATURA, ACUTA, STAR, PASARE, ISI, ER, NAMILA, L, CIRES, RS, MA, IRONIC, LOBI, INOTA, AGATAT, TUR, SUNET, MARI, ALA, EMIRI.

PIC CU PIC: ORIZONTAL: B, V, S, VRAISTE, AMETIT, B, AMI, R, U, HARABABURI, BE, UZATA, RIVERAN, NA, LENE, ETAJ, DOR, ACTE, U, N, ELE, NIT, FIARA, HORA, ITE, PIRAT.

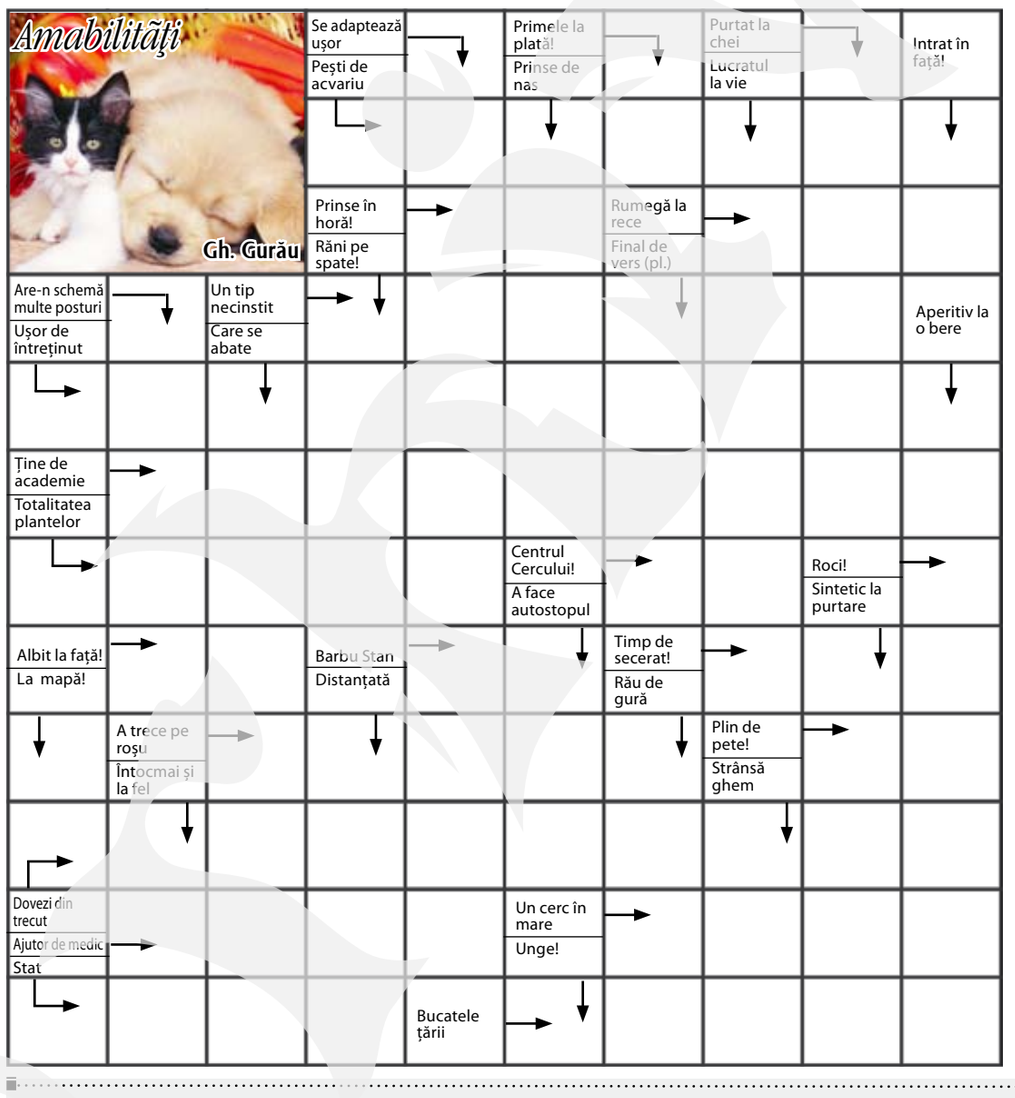

LUMEA **P**E **W**EB

Inventivitate românească

D. C. **Predescu**
dcp100168@gmail.com

Se caută un șef. Activitatea Google din România va fi condusă, cu titlu interimar, de directorul diviziei de operațiuni pe noi piețe de la Londra, după ce fostul reprezentant al companiei americane a plecat la Romtelecom. Interesantă mutare. Aveam o impresie mai bună despre Google și despre serviciile lor, incluzând aici și plata angajaților.

Hai la filme, neamule! Doi tineri din județul Bihor sunt urmăriți penal, după ce polițiștii au confiscat, de la domiciliul unuia dintre ei, peste 4.000 de DVD-uri și CD-uri cu programe, filme și muzică, pe care cei doi le-au piratat și apoi le-au vândut prin internet. Prejudiciul total creat este estimat, potrivit polițiștilor, la peste 50.000 lei. Pentru cei care au acces la internet, piratarea în scop comercial este, se pare, o afacere foarte profitabilă. Parcă la fiecare rețea descoperită se "inventează" altele trei!

Boala secolului. Douăzeci și șapte de persoane au fost reținute în Polonia, fiind acuzate de deținere, copiere și descărcare de pe internet a unor materiale pornografice. Asta chiar că a devenit o boală a secolului în domeniul internetului. Orice ai căuta pe web, este imposibil să nu găsești și ceva pornografic. Și nimeni nu poate să stopeze fenomenul.

Furt de identitate. Zeci de mii de directori ai unor companii străine au fost ținta unei serii de furturi de identitate prin email săptămâna aceasta, cifra celor păgubiți situându-se în jurul a 2.000, iar autorii sunt români, relatează Washington Post. Orice s-ar spune, românii sunt inventivi, dacă au reușit să păcălească mii de directori. Cu oamenii simpli (și mai… săraci decât șefii) nici nu se mai încurcă!

METEO

România *Sud-Est 18 aprilie*

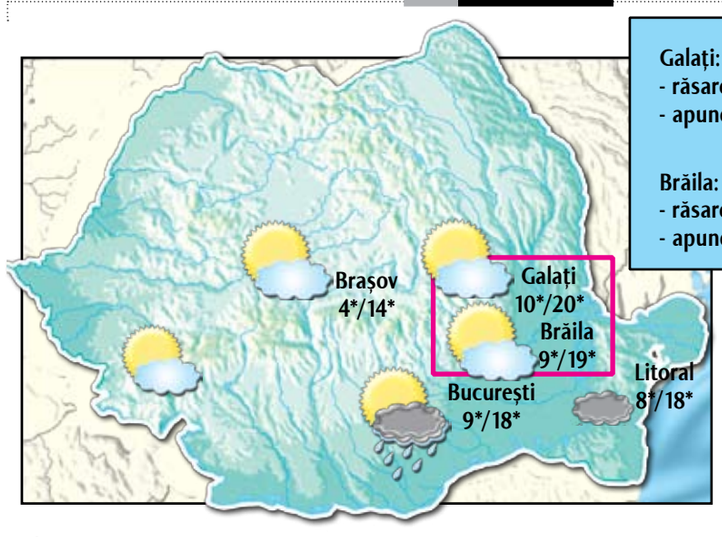

Galați: Soarele
- răsare: 6:19 am
- apune: 7:57 pm

Brăila: Soarele
- răsare: 6:19 am
- apune: 7:57 pm

Vreme frumoasă

În următoarele 24 de ore, vremea va fi în general frumoasă și va continua să se încălzească ușor. Temperatura maximă va fi cuprinsă între 18 și 20°C, în timp ce minima se va situa, în cursul nopții, între 8 și 10°C. Pe fondul unui cer parțial noros, vântul va sufla moderat, cu viteze de 10-15 km/h, din sector sudic și sud-estic. Presiunea atmosferică va urca spre 753 mm coloană de mercur, iar umiditatea va fi de 60-65%.

În weekend, temperaturile vor continua să crească, iar maximele vor ajunge la 22-24°C. Vremea va fi în general frumoasă, dar în prima parte a săptămânii viitoare vor reveni aversele.

(informații preluate din surse on-line)

Telefoane **Utile**

Dispecerat Urgențe - 112
Ambulanță non-stop (VITAL MED) - 462222
Pompieri - 981;- 460441
Centrala Inspectoratului Județean de Poliție - 407000
Poliția Municipală - 412222
Poliția Transporturi - 418460
Secția 1 de Poliție - 419966
Secția 2 de Poliție - 460854
Secția 3 de Poliție - 413400
Secția 4 de Poliție - 468490
Secția 5 de Poliție - 416945
Inspectoratul Județean al Poliției de Frontieră - 959
Centrul de prevenire și consiliere antidrog - 934; - 461800
Jandarmi - 956
Poliția comunitară - 470617
Prefectură - 312100
Consiliul Județului - 411099
Primărie - 307799
Protecția civilă - 982; 411456; fax - 413219
Autoritatea Teritorială de Ordine Publică Galați - tel. verde: 0800828674- 477900; fax: 325530
Garda de Mediu - tel. verde 0801010101 (pentru încălcarea Legii Protecției mediului)
S.C. ECOSAL PREST S.A. - 312282
Informații CFR - 460643
Rezervare bilete tren - 496000
Agenția CFR - 472420
Autogara - 412683

Deranjamente - intervenții:
APATERM: dispecerat- 311018, 473100/120; relații cu publicul - 473151
DISTRIGAZ SUD (Sucursala Galați) - centrală - 460203 - dispecerat - 460419
ELECTRICA (Galați) - 929 (număr unic cu apel gratuit pentru toți clienții indiferent de zona de reședință)

Spitale
De Urgență - 301111, 301112
Municipal nr.1 - 479401
Boli Infecțioase - 334022, 334032
De Copii - 469849, 320406
Militar - 423938
TBC - 460712
CFR - 460795
Interne - 475768
Maternitatea Municipală - 413131

Farmacii non-stop:
Hygeia (vizavi de Spitalul Județean) - 473013

TRUSTUL DE PRESĂ „DUNĂREA DE JOS"

REDACȚIA ȘI ADMINISTRAȚIA: Galați, str. Domnească nr. 68 / SECRETARIAT tel. **460 620**, fax **471 028**
POLITIC, tel. **460620(int. 25)** CULTURĂ, JURIDIC, INTEGRARE, COMUNITATE tel./fax (pt. redacție) **414 630**
RELAȚII CU PUBLICUL **461 772**/ SPORT **411 644**/ TEHNO **462 460** PUBLICITATE tel. **463 664, 460 719**, fax **460 875**
TECUCI: Casa de Cultură - tel./fax **820 508** / DIFUZARE tel. **460 395**

Radu MACOVEI *Director general*
Grigore LAZAROVICI *Director general adjunct*
Katia NANU *Redactor șef*
Anca SPÂNU TUDOR *Redactor șef adjunct*
Dan PLĂEȘU *Secretar general de redacție*
Mioara MĂNĂILĂ *Director publicitate*

INTEGRARE / COSTEL CRÂNGAN, Cristinel Luca, Ovidiu Amălinei, Aurel Stancu **JURIDIC** / ȘTEFAN DIMITRIU, Elena Parapiru, Teodora Miron, Tudor Neacșu, Alina Comșa Durbacă
CULTURĂ - ÎNVĂȚĂMÂNT / ANGELA RIBINCIUC, Marius Țuca, Cristina Carp, Roxana Penciu, Theodor Parapiru **CREDINȚĂ**/ MARIA STANCIU
COMUNITATE / MARIUS MOTOTOLEA, Petrica Pațilea, Laura Gurău **POLITICĂ, ADMINISTRAȚIE** / MARIA MĂNDIȚĂ, Anca Melinte, Victor Cilincă
SPORT / D.C. PREDESCU, Gheorghe Arsenie, Dănuț Lungu **AGENȚII DE PRESĂ** / Cristina Luca, Monica Zanet **FOTO** / Vasile Caburgan, Sorin Pană, Bogdan Codrescu
SUBREDACȚIA GALAȚI NORD / Ion Trif Pleșa SECRETARI REDACȚIE/ Gheorghe ARSENIE, Viorel BUCUR DESIGNER / Alexandru ANDRAȘCU
DEPARTAMENT CALCULATOARE / **Camelia LUPU**, Adrian BARBU, Andra AMĂLINEI, Monica BOCZAR, Lili CRĂCIUN, Mihaela MINEA, Tiberiana PRISĂCARIU, Carmen ROPOTAN, Ana BELIU
Elena GRĂDINARU, Luminița CHIRILĂ, Zoica FOTACHE, Vasilica PRODAN, Camelia MANOLESCU , Carmen PLUGARU - **Echipamente livrate de ROMLOTUS**

Pănuț HAGHIAC, Nicușor CRĂCIUN, Năstase VÂRLAN, Victor BADIU, Ion MACOVEI, Ghiță PETREL, Ștefan STANCU, Vasile POPA
Unica tipografie din zona Galați - Vrancea - Brăila, care tipărește un ziar cotidian, la calitate de nivel național! **0236 416 911 - int.37**

auditat de **Biroul Român de Audit al Tirajelor** *membru al* **Biroului Internațional de Audit al Tirajelor**
COTIDIAN INDEPENDENT®
marcă înregistrată
ISSN 1221-4914

Echipa de serviciu:
Secretar de redacție: Gh. Arsenie;
Corectura: Lili Arghir, Ramona Cotârleț,
Cap limpede: C. Carp

Copierea oricăror elemente grafice ale acestei publicații va fi sancționată prin lege

OBSERVATOR

Vineri, 18 Aprilie 2008

www.viata-libera.ro

Viața pe scurt

REFLECȚIILE lui Costache

CNN-ul n-are miră

Mihai Costache
redactie@viata-libera.ro

Am o problemă: ieri, căutând stânga – dreapta şi altceva decât alierea peciştilor cu pesediştii (nu de altceva dar n-am găsit, în ce-au scris analiştii ieri toate argumentele acestui demers) am identificat un articol care cred că explică bună parte din situaţie. Cu studiu, argumentat ştiinţific. A apărut în „Evenimentul Zilei" de ieri, în pagina de "cercetătorii au…" . E semnat Maria Vlădescu şi citez o bucăţică: "Îngrijorările oamenilor legate de faptul că ar putea fi bârfiţi pot influenţa comportamentul acestora, inclusiv generozitatea lor. Schimbarea de atitudine este determinată de faptul că oamenii vor să fie priviţi cu ochi buni de ceilalţi. Jared Piazza şi Jesse M. Beringa au studiat reacţiile a 72 de studenţi cărora li s-a cerut să împartă zece fise care simbolizau bilete la loterie între ei şi o altă persoană, după cum consideră de cuviinţă. Jumătate din membrii grupului au fost informaţi că decizia lor va fi dezbătută cu o terţă persoană. Aceştia au adăugat că strategia cea mai utilă din punct de vedere economic pentru un student ar fi fost să-şi aloce sie însuşi toate cele zece fise primite. Dar ameninţarea bârfei a schimbat fundamental lucrurile. Specialiştii au remarcat că bărbaţii au fost ceva mai generoşi decât femeile."

Ca să nu mai vorbim despre o întrebare fundamentală: PC şi mai cum? Vicelider în grupul parlamentar PC la Senat este Rodica Stănoiu. E, cum care Rodica Stănoiu?… Iar în grupul parlamentar de la Camera Deputaţilor sunt trei foşti parlamentari PSD – în această legislatură: Teodor Niţulescu, Viorel Pupeza şi yes, yes, of course, Dan Ioan Popescu. Acel Dan Ioan Popescu.

Mai la deal şi mai la vale, teoria care pretinde că pesediştii au primit acceptul de a se propagandiza pe antenele cu pricina nu are suport. A, că nu vor fi ei cei criticaţi până la bubuire… da, să presupunem că s-ar putea întâmpla când şi când. Dar audienţa aia deja este luată în calculul pentru vot. Unde credeţi că se uită cei mai mulţi alegători ai pesedeului? La CNN?

O propagandă – nu contează în ce grad de deşănţare nu mai poate adăuga decât mii de voturi. Or, asta nu poate conta decât în caz de absenteism extrem.