ROMÂNIA, ANUL XIX, NR. 5830
JOI
18 DECEMBRIE 2008
20 PAGINI, 1 LEU

Fondat 1989

Viața liberă

DIRECTOR GENERAL RADU MACOVEI

GALAȚI ® ROMÂNIA

ÎNTOTDEAUNA, PRIMII! ©

Nu uitați!

Mâine, gratuit, revista "Alege TV"

Candidați mulți, posturi puține

S-au împărțit ministerele

ACTUALITATE/2

www.viata-libera.ro

55.000 de cititori zilnic
Publicație ce beneficiază de rezultate de audiență conform Studiului Național de Audiență măsurate în perioada iulie 2007 - iulie 2008

VALUTA

Euro	3,9372	lei
Dolar	2,7887	lei

METEO

1° 9°

Galați

Parțial înnorat, burniță, rece

ArcelorMittal renunță la 9000 de angajați din toată lumea

Autodisponibilizări globale

ArcelorMittal a anunțat că, la nivel mondial, propune o schemă de 9.000 de plecări voluntare, 6.000 dintre acestea vizând doar Europa. Oficialii companiei, citați de AFP, au declarat că producătorul de oțel intenționează să desființeze 1.250 locuri de muncă în Polonia și 600 în Germania. Vor mai părăsi compania 1.400 de angajați din Franța, 600 din Spania, 400 din Luxemburg, 800 din Belgia.

Grupul urmează să anunțe cifrele pentru Italia, Marea Britanie, Olanda, Slovenia, România și Cehia.

Cum spuneam mai devreme, în ce privește țara noastră, ArcelorMittal nu a anunțat un număr exact al celor care vor părăsi de bunăvoie compania, cu toate că departamentul de resurse umane al unității de la Galați înregistrează deja câteva sute de cereri de autodisponibilizare. Rămâne de văzut, în viitorul apropiat, câtor dintre cei dornici să își părăsească locurile de muncă pentru a primi plăți compensatorii le va fi permis acest lucru.

Tudor Neacșu

Acum ori niciodată

Dan Nica - vicepremier?

foto Bogdan Codrescu
foto@viata-libera.ro

EVENIMENT/5

Adresa redacției:
str. Domnească nr. 68
TEL 460 620, FAX 471 028
redactie@viata-libera.ro

ISSN 1221-4914
COTIDIAN INDEPENDENT®
marcă înregistrată
auditat de Biroul Român de Audit al Tirajelor membru al Biroului Internațional de Audit al Tirajelor

SINAXAR

† Cuv. Daniil Sihastrul;
Sf. Mc. Sebastian și Zoe

MAXIME

"În cazul în care nu ești sigur, fă în așa fel încât să sune convingător."

murphologie

La cimitir

A(ni)matoare

Polițiștii comunitari au deranjat-o cu o amendă de 500 de lei pe Mariana Ș., de 21 ani, care încerca să se prostitueze în fața Cimitirului Cătușa. **E.P.**

Ca-n filme

Teroriști de Galați

În tramvaiul 35, pe strada Traian, trei puști au creat panică insinuând că într-o valiză s-ar afla o bombă. Polițiștii comunitari i-au sancționat și ei cu câte 100 de lei. **E.P.**

O beție eternă

Ieri, în fața Cimitirului Eternitatea, un Volkswagen a lovit un alt autoturism și a dispărut în viteză, spre Bariera Traian. Agenții Poliției Comunitare au găsit mașina (GL 10 ACS), avariată, în fața S.C. Galmopan. Portiera autoturismului era deschisă, iar șoferul Săndel A., de 49 ani, din Galați, era foarte vesel de la băutură. În timp ce agenții verificau mențiunile din cartea de identitate, individul a demarat în trombă către Palatul de Justiție. După o urmărire ca-n filme, fugarul a fost oprit, cu sprijinul unui echipaj de la Poliția Rutieră, în fața Cimitirului Eternitatea. Cercetările continuă.

Elena Parapiru

E mai rău decât spun inspectorii

Dezastrul de la CP 9

foto Marius Țuca
mtuca@viata-libera.ro

Marius **Țuca**
mtuca@viata-libera.ro

- "Viață de câine în CP 9", titlul apărut în "Viața liberă" acum câteva săptămâni, i-a impresionat pe copiii de aici, care l-au preluat drept slogan și l-au scris pe toți pereții
- Ușile stau să cadă, ferestrele nu mai au geamuri, căldură nu prea e, curentul circulă nestingherit
- În schimb, Marinela Dobrea vrea să plece la Finanțe

SPECIAL/7

Cadou de Crăciun la Teatrul Dramatic

"Ultima oră" - ultima premieră...

Roxana **Artene Penciu**
roxana@viata-libera.ro

Spectatorii sunt așteptați sâmbătă, la ora 19.00, la ultima premieră pe anul 2008 a Teatrului Dramatic „Fani Tardini" - „Afacerea Protar" (Ultima oră) de Mihail Sebastian, în regia lui George Motoi.

EVENIMENT/3

foto Sorin Pană
foto@viata-libera.ro

INTERIOR

VARIA/4
Caravana Fundației „Inimă de Copil"
"Sacul lui Moș Crăciun"
- Până pe 21 decembrie poți fi și tu un Moș Crăciun pentru cei mai săraci și mai necăjiți ca tine.

MEDICINĂ/8
Donare și transplant de organe după normele UE
Lege pentru "acordul prezumat"

JURIDIC/10
Din nou despre prima înmatriculare
Taxe vechi și taxe noi

VARIA/13
Ale noastre-s mai frumoase
La mulți ani, Oana Pisaroglu!

EVENIMENT/5
Util de Sărbători
Programul Poștei Române

EDITORIAL

Alina **Comșa Durbacă**
alina@viata-libera.ro

Cine mai poate?

Am lăsat la o parte problemele grave ale lumii, cum ar fi încălzirea planetei, subdezvoltarea, atentatele și criza sau problemele noastre zilnice, adică certurile și lipsa de caracter ale guvernanților, mușchii lui Boc și rudele sale bucuroase că el e premier. Am lăsat la o parte toate indeciziile și angoasele. Și, pe principiul „trăiește clipa" sau "nu lăsa pe mâine ce poți cheltui azi", am început deja să rupem magazinele din Galați. Înghesuiala din hipermarketuri e o imagine apocaliptică în materie de cumpărături. Sfidăm criza, normal că o sfidăm, că doar nu ne-a făcut și nici nu ne doboară pe noi o biată recesiune.

La politică ne pricepem cu toții, dar, sincer, ne-am săturat de politica românească. Nesiguranța din Guvern se regăsește în instabilitatea din toate domeniile. Așa guvernanți, așa țară. Dar nu așa popor. Pentru că zilele acestea suntem foarte decisi: treaba noastră, a muritorilor de rând, este să cheltuim banii. Acesta a fost, de altfel, mesajul transmis de mai marii lumii: cheltuiți, cheltuiți, cheltuiți! Iar noi, românii, am luat-o de bună.

Rupem rafturile magazinelor. Ne smulgem din mâini produsele aflate la ofertă. Dacă e la ofertă nu mai contează cât costă. Totul e să ne distrăm de sărbători. Să facem caltaboși, cârnați, tobă. Pe cine mai interesează că nu mai ajung ministerele la câți doritori sunt de oferte la ministere? Să liciteze ei!

S-au sistat și grevele, protestele, nu are nimeni vreme acum de mișcări de masă. La anul e altceva.

Atunci ne revenim și începem să ne dăm seama de cruda realitate. Că trăim în țara lui Papură Vodă. Că suntem varză în toate domeniile, că nu am învățat nimic în 19 ani, că ar trebui de acum să fim adulți în politică și că ne comportăm tot ca niște copii, ca niște amatori de doi bani.

Ne-am săturat de idioți, de bâlbâiți, de analfabeți, de cretini, de campioni la ciolan. Oamenii aceștia pe care noi i-am votat, chipurile, uninominal – de fapt, nici nu am avut alternativă – sunt o bătaie de joc la adresa bunului-simț, nu au programe solide, nu au principii, nu au conduită de politicieni, nu au fețe de conducători și, în general, nu sunt obișnuiți să câștige o luptă cinstit.

Ne-am săturat și de praf în ochi. Mai bine mergem la cumpărăturile de Crăciun, cu banii pe care fiecare i-a strâns la ciorap. Mai bine ignorăm scena politică, scenă care are tot mai multe momente jenante, personaje strâmbe și, deseori, hilare, de avem cu toții senzația că asistăm la o parodie a grupului Divertis. Nu. Nu ne vine să râdem. De aceea mai bine ne gândim la sărbătorile de Crăciun care vor veni și care, din păcate, vor trece totuși, lăsându-ne să evaluăm – dacă mai poate cineva – țara în care trăim.

ATENȚIE!
Pe 20 decembrie, la chioșcurile Vieții libere cereți odată cu ziarul Suplimentul de Crăciun și CD-ul cu Colinde oferit de Grupul de firme METALTRADE INTERNAȚIONAL

Proiecte europene derulate de AFDJ Galați

Milioane de euro, în valuri, pe Dunăre

foto Bogdan Codrescu
foto@viata-libera.ro

VARIA/4

AWARD OF EXCELLENCE
European Newspaper Award

INDEX

ACTUALITATE.....2
EVENIMENT.....3
VARIA.....4
EVENIMENT.....5
MAPAMOND.....6
SPECIAL.....7
MEDICINĂ.....8-9
JURIDIC.....10
SPORT.....11
VARIA.....13
PUBLICITATE.....12,14-17
AGENDĂ.....18
MAGAZIN.....19
OBSERVATOR.....20

5 948396 005306 05830

La Asociaţia Foştilor Deţinuţi Politici

Succesorul lui Ticu Dumitrescu

Comitetul Național Director al Asociației Foștilor Deținuți Politici din România (AFDPR) l-a ales pe Octav Bjoza în funcția de președinte interimar al asociației. Acesta îl va înlocui pe Constantin Ticu Dumitrescu, decedat în urmă cu aproape două săptămâni.

Negocieri liniştite

Preşedintele asistă, nu intervine

Purtătorul de cuvânt al președintelui, Valeriu Turcan, a precizat că Traian Băsescu nu s-a întâlnit cu PSD și PD-L, pentru a media vreun eventual conflict, și că informația potrivit căreia ar fi existat o asemenea întâlnire este falsă. Purtătorul de cuvânt al președintelui a ținut să mai precizeze că „președintele Băsescu nu s-a întâlnit cu vreo delegație a PSD sau cu Mircea Geoană, în ultimele două zile".

www.viata-libera.ro

Viata în România

Candidaţi mulţi, posturi puţine

S-au împărțit ministerele

După mai multe runde de negocieri, PD-L și PSD și-au împărțit, până la urmă, portofoliile.

PSD va deține postul de vicepremier, care va avea în coordonare Departamentul pentru Afaceri Europene, și autoritățile de reglementare. Social-democrații vor avea și ministrul delegat pentru Relația cu Parlamentul, a mai spus Mircea Geoană. El a adăugat că vicepremierul PSD va fi numit în cursul zilei de astăzi, în cadrul Comitetului Executiv Național al PSD, care va avea loc începând cu ora 11.00, la Senat.

Geoană a mai spus, după consultarea liderilor PSD pe marginea opțiunilor social-democraților în ceea ce privește portofoliile ministeriale, că în guvernul PD-L - PSD va fi un singur independent, la Ministerul Justiției.

La rândul său, președintele PD-L, Emil Boc, a spus că „și-ar fi dorit" ca partidul său să preia și portofoliul Administrației și Internelor, dar a arătat că protocolul de colaborare dintre cele două formațiuni a fost „unul tranșant". Boc a mai spus că astăzi după-amiază PD-L și PSD vor discuta despre programul de guvernare, el subliniind că ceea ce a apărut până în acest moment în media reprezintă doar o „schiță".

Liderul PD-L a menționat că programul de guvernare final va fi prezentat, vineri, și va fi discutat în Parlament în cursul zilei de luni.

Portofoliile Partidului Democrat-Liberal:

1) Ministerul Finanțelor Publice
2) Ministerul Infrastructurii și Transporturilor
3) Ministerul Economiei
4) Ministerul Apărării Naționale
5) Ministerul Dezvoltării Regionale și Locuinței
6) Ministerul Comunicațiilor și Societății Informaționale
7) Ministerul Culturii, Cultelor și Patrimoniului Național
8) Ministerul Turismului
9) Ministerul Tineretului și Sportului

Portofoliile Partidului Social Democrat:

1) Ministerul Muncii, Familiei și Protecției Sociale
2) Ministerul Educației, Cercetării și Inovării
3) Ministerul Sănătății
4) Ministerul Agriculturii
5) Ministerul Administrației și Internelor
6) Ministerul Afacerilor Externe
7) Ministerul Mediului
8) Ministerul IMM-urilor și Mediului de Afaceri.

Nominalizările se fac astăzi

Potrivit mai multor surse, vicepreședinții PSD, Cristian Diaconescu, Marian Sârbu, Ecaterina Andronescu, Victor Ponta, Dan Nica, Constantin Niță ar putea fi desemnați ca titulari de ministere în noul Executiv. Alte nume vehiculate fiind ale secretarului general Titus Corlățean sau fostului președinte al Senatului, Ilie Sârbu.

Astfel, favorit pentru postul de vicepremier este vicepreședintele PSD Dan Nica, dar nu este exclus nici secretarul general Titus Corlățean, în cazul în care un alt vicepreședinte, Cristian Diaconescu, preia portofoliul de la Externe.

La Ministerul Administrației și Internelor, favoriți pentru preluarea mandatului de ministru sunt Gabriel Oprea și Cătălin Voicu, dar nu poate fi exclus nici Cristian Diaconescu, în cazul în care acesta iese din schemă pentru Ministerul de Externe.

Șefia Ministerului Muncii va fi preluată, cel mai probabil, de Marian Sârbu, în timp ce, la Educație, variantele de miniștri le includ pe Ecaterina Andronescu și Olguța Vasilescu.

La Agricultură, numele vizate pentru șefia ministerului sunt cele ale lui Ilie Sârbu sau Valeriu Steriu.

Pentru Ministerul Mediului este luat în calcul Ion Bazac, în timp ce pentru Ministerul IMM-urilor și Mediului de Afaceri este vehiculat numele lui Constantin Niță. La Sănătate ar putea fi titular Florian Popa, iar Ministerul pentru Relația cu Parlamentul ar putea reveni lui Victor Ponta.

De cealaltă parte, Elena Udrea, Radu Berceanu, Gheorghe Pogea, dar și Vasile Blaga se numără printre reprezentanții PD-L care ar putea fi membri ai viitorului Guvern. Alte nume vehiculate pentru șefia ministerelor care au revenit democrat-liberalilor fiind și cele ale Monicăi Iacob-Ridzi sau Mihai Stănișoară.

Pentru Ministerul Finanțelor Publice este vehiculat numele lui Gheorghe Pogea, dar și cel al lui Ionuț Popescu. În paralel, numele lui Pogea este vehiculat și pentru conducerea Ministerului Economiei. La Ministerul Infrastructurii și Transporturilor ar putea ajunge Radu Berceanu, dar este posibil să apară și un nou candidat.

Lui Vasile Blaga i s-ar fi propus să preia portofoliul Dezvoltării Regionale și Locuinței.

Funcția de ministru al Apărării Naționale i-ar putea reveni lui Mihai Stănișoară, iar cea de ministru al Comunicațiilor și Societății Informaționale, lui Cătălin Marinescu.

Pentru conducerea Ministerului Culturii, Cultelor și Patrimoniului Național este luat în calcul Sever Voinescu, dar se vehiculează și numele unui nou senator, Ioan Sbârciu, rector al Universității de Artă din Cluj.

Favorită pentru Ministerul Turismului este Elena Udrea, în timp ce postul de ministru al Tineretului și Sportului ar putea fi deținut de Monica Iacob Ridzi.

Proiect în faza finală

Capitala va deveni metropolă

Bucureștiul va fi ridicat de la rangul de oraș de grad zero la rangul de metropolă, potrivit proiectului de Lege pentru Metropola București și Regimului Juridic al Capitalei. În prezent, acest proiect se află în faza de finalizare, a anunțat Prefectura București. Ridicarea Capitalei la rangul de metropolă, va permite dezvoltarea unitară a orașului, atât din punct de vedere socio-economic, cât și edilitar.

Potrivit unui sondaj recent

Românii, angajați nestatornici

Aproape 74 la sută dintre români cred că peste un an de zile nu vor mai lucra la aceeași companie, potrivit ultimului sondaj cu întrebare unică derulat de eJobs în perioada 5-12 decembrie. Femeile sunt cele mai hotărâte să se îndrepte spre un alt loc de muncă, aproape 76 la sută dintre respondentele la anchetă declarând acest lucru. În comparație cu ele, 72 la sută dintre bărbații care au răspuns la sondaj au afirmat că nu se mai văd în următorul an de zile angajați ai companiei la care lucrează în prezent. Rezultatele anchetei on line au mai arătat că persoanele cu vârste cuprinse între 25 și 30 de ani sunt cele mai dornice să își schimbe actualul loc de muncă. Aproape 79 la sută dintre respondenții din această categorie consideră că peste un an de zile vor schimba firma la care lucrează. Dacă în urmă cu patru luni aproape jumătate dintre români declarau că în ultimii trei ani au ales să nu își schimbe serviciul, în prezent doar 26 la sută afirmă că vor rămâne la același loc de muncă și peste un an.

Astăzi

Tăriceanu prezintă bilanțul

Premierul Călin Popescu Tăriceanu va prezenta, astăzi, la Palatul Victoria, un bilanț al guvernării de-a lungul ultimilor patru ani, de la preluarea mandatului. Bilanțul intervine după ce Tăriceanu a condus, ieri, ultima ședință a Guvernului, înainte de instalarea noului Cabinet.

Năvodari

Incendiu la rafinărie

Un incendiu puternic a izbucnit la un rezervor de țiței al Rompetrol Rafinare din Năvodari (fosta societate Petromidia). Potrivit reprezentanților Inspectoratului pentru Situații de Urgență Dobrogea, rezervorul la care a izbucnit incendiul are o capacitate de 50.000 de tone de țiței, care era pe trei sferturi plin. Pompierii au intervenit cu opt autospeciale și au stins focul în circa 20 de minute. Au fost ajutați și de echipe de pompieri din cadrul societății, pentru că exista pericolul ca focul să se extindă și la celelalte rezervoare, aflate la circa 20 de kilometri distanță.

Peste pragul de 3,96 de lei

Euro crește continuu

Ordinele semnificative de cumpărare de valută lansate în piață de jucătorii locali au determinat creșterea cotațiilor până la un maxim de 3,9630 lei/euro spre finalul ședinței de ieri, după ce în prima parte a zilei ratele au consemnat un minim de 3,92 lei/euro. În jurul orei 16:30, tranzacțiile se perfectau la 3,9550-3,96 lei/euro, în creștere față de nivelul consemnat la finele ședinței anterioare, de 3,94 - 3,9450 lei/euro.

pagină realizată de
Gabriel Kolbay

surse: Mediafax, A.M. Press

De la 1 ianuarie

Cresc taxele pentru mașinile grele

Taxele asupra mijloacelor de transport marfă vor fi majorate, începând cu anul viitor, până la un nivel maxim de 3.206 lei. Taxele vor fi aplicate diferențiat, în funcție de greutatea, specificul și tipul de suspensie ale vehiculului.

LAZI

Monica Zanet
monicazanet@yahoo.com

Din Sudan şi Irak

Val de refugiați la Timișoara

Reprezentantul Înaltului Comisariat al Națiunilor Unite pentru Refugiați (UNHCR), Michael Salomons, a anunțat că alți 42 de refugiați irakieni vor sosi în centrul de tranzit de la Timișoara, în următoarele săptămâni. Marți noaptea au mai ajuns, la aceeași destinație, 97 de refugiați sudanezi. Salomons a susținut că refugiații care urmează să intre pe teritoriul României vor fi găzduiți maximum șase luni la Centrul de tranzit în regim de urgență de la Timișoara, cu posibilitatea prelungirii acestui termen cu încă șase luni dacă este necesar, urmând ca ei să fie relocați într-o terță țară. Oficialul a mai spus că există 18 țări cu programe de relocare a refugiaților evacuați din țările lor de origine, printre care cea mai mare susținătoare a acestor programe este SUA, dar și Canada, Australia sau Olanda. Prezent la aceeași conferință, directorul general al Oficiului Român pentru Imigrări, Vasile Drăgoi, a precizat că și România face parte din grupul acestor 18 state, are baza legală pentru a derula aceste programe, însă rămâne, deocamdată, numai țară de tranzit pentru refugiați.

Armăsarii lipiţani, subnutriţi

Herghelia foamei

Prefectura Brașov vrea să pună sechestru pe herghelia de lipițani de la Homorod, după ce Autoritatea Sanitar Veterinară a constatat că exemplarele de rasă din herghelie sunt subnutrite și neîngrijite. Și Direcția Generală a Finanțelor Publice a deschis o anchetă în acest caz și a constatat că proprietarul hergheliei este plecat în Statele Unite ale Americii, însă nu a lăsat pe nimeni să se ocupe de aprovizionarea cu furaje a cailor. În plus, reprezentanții Finanțelor Publice au constatat mai multe nereguli în ceea ce privește tranzacționarea terenurilor pe care se află herghelia de la Homorod. Mai exact, în urma controalelor, specialiștii au stabilit că societatea a fost folosită drept paravan pentru niște tranzacții imobiliare mai puțin legale. Momentan, ancheta este în plină desfășurare, iar juriștii Prefecturii caută un cadru legal care să permită punerea sub sechestru a hergheliei. Dacă acest lucru va fi posibil, caii vor fi preluați de Direcția Sanitar Veterinară Brașov, iar ulterior vânduți la licitație. În prezent, la herghelia de la Homorod mai sunt 42 de lipițani, după ce patru exemplare au murit din cauza subnutriției.

Descoperire macabră

Scheletul din șanț

Un bărbat din satul ieșean Tomești a descoperit un schelet uman în timp ce săpa un șanț în curtea sa. El a chemat imediat Poliția, iar o echipă de anchetatori a demarat ample cercetări în acest caz. „Prima dată am găsit o bucățică de os, însă am continuat să sap, dar m-am temut să nu fie vreo bombă. Atunci m-am oprit. Am chemat vecinul și am zis că nu-i ceva bine. I-am dat telefon băiatului, iar el mi-a spus: «Tată, nu mai continua!». A dat telefon la Poliție și a venit o echipă, inclusiv un procuror", a povestit presei Petru Scânteianu.

Din 2009

″Rable″ mai noi și mai scumpe

Autoturismele mai vechi de 10 ani vor putea intra, anul viitor, în programul de înnoire a parcului auto, denumit și „Rabla". Până acum au fost casate doar mașini de 12 ani vechime sau mai mult. Programul va începe la 1 ianuarie 2009, numărul total de locuri fiind de 60.000, față de doar 40.000 în acest an. Prima de casare a fost majorată la 3.800 de lei pe unitate, comparativ cu 3.000 de lei în 2008. Astfel, fondurile totale alocate pentru programul de înnoire a parcului auto vor fi anul viitor de 228 de milioane de lei, se arată în ordonanța de Guvern privind reluarea programului, publicată în Monitorul Oficial.

Vaslui

Alcoolemie de... șef de post

Șeful Postului de Poliție al comunei vasluiene Ștefan cel Mare, care s-a răsturnat cu mașina de serviciu în timpul unei misiuni, avea o alcoolemie de 1,15 g/litru alcool pur în sânge, potrivit buletinului de analiză al probelor biologice comunicat de Spitalul Județean de Urgență Vaslui. Dacă va fi găsit vinovat, pe lângă faptul că va fi dat afară din Poliție, șeful de post riscă până la cinci ani de închisoare pentru conducerea unui autovehicul pe drumurile publice având o îmbibație alcoolică de peste 0,8 g/l alcool pur în sânge.

Astăzi,

Hram la Biserica ″Sfântul Daniil Sihastru″

Astăzi, gălățenii au șansa să se roage Sfântului Daniil Sihastru într-un sfânt locaș. Este vorba despre un Altar în devenire închinat Sfântului Daniil Sihastru și Sfântului Ioan Hozevitul. Părintele Daniel Claudiu Mitu, paroh al acestei biserici, se roagă astăzi pentru vremuri mai stabile, pentru gânduri bune celor care ar trebui să-i sprijine pe cei 3000 de creștini care așteaptă de ani de zile un loc de biserică.

Maria Stanciu

″De la moară″

Patrula de intervenție rapidă a Poliției Comunitare s-a sesizat, duminică, în legătură cu faptul că o Dacia transporta în portbagaj produse extrem de grele. Șoferul Liviu M., de 32 ani, din Galați, a declarat că duce doi saci cu grâu, de la Brăila la o moară în Galați. De fapt, cele 80 de kilograme de grâu fuseseră furate și urma să ajungă la soacra gălățeanului, în comuna Pechea, unde trebuia folosite cu spor la hrănitul animalelor. Secția 4 Poliție continuă cercetările.

Elena Parapiru

www.viata-libera.ro

Viata 21

18 decembrie

Sfântul Daniil Sihastrul

Din anul 1992, în calendarul creștin ortodox este pomenit Sfântul român Daniil Sihastrul. Canonizat abia la cumpăna dintre milenii, acest prieten al lui Hristos a fost perceput încă din timpul vieții ca sfânt.

S-a nevoit prin locurile sfinte și peșterile din Moldova de Nord. Născut pe moșia Mănăstirii „Sfântul Nicolae" din Rădăuți, într-o familie de creștini, la botez a primit numele de Dumitru. La 10 ani a mers să învețe să deslușească buchea cărții la amintitul așezământ monahal. La 16 ani a fost tuns în monahism sub numele de David. După câțiva ani se retrage la Mănăstirea "Sfântul Laurențiu" din Vicovul de Sus. Pe la 1450 s-a făcut schimonah, cu numele Daniil. Vreme de 20 de ani s-a nevoit pe Valea Putnei, pe râul Vițeul, într-o mică chilie săpată în piatră. Era renumit pentru viața aspră și pentru nenumăratele minuni de vindecare pe care le făcea încă din timpul vieții pământești. A rămas în istoria Moldovei și a Ortodoxiei modelul duhovnicului luminat de Duhul lui Dumnezeu, ce iradia blândețe și bunătate. Se spune că în anul 1452, când a murit domnul țării Bogdan Voievod, Cuviosul i-a prevestit tânărului Ștefan că va ajunge domn al Moldovei. S-a convins în primăvara anului 1457, când Ștefan cel Mare a urcat pe tronul Moldovei. Daniil Sihastrul au avut o influență covârșitoare asupra Voievodului Ștefan. La îndemnul său, Ștefan cel Mare și Sfânt a ridicat nenumărate locașuri ortodoxe, între care renumita Mănăstire Voroneț (1488). Cuviosul Daniil a acceptat să primească stăreția acestei așezări monahale și a pregătit nenumărați ucenici; el a așezat rugăciunea lui Iisus în inima, în viața călugărilor. Sfântul Daniil Sihastrul a trecut la Domnul în anul 1496; avea peste 90 de ani. A fost plâns de mult popor. Astăzi locurile în care s-a nevoit sunt neîncetat căutate de creștini. Sfântul odihnește, rugându-se pentru noi, în pronaosul Mănăstirii Voroneț. „Acesta este mormântul părintelui David, schimonahul Daniil", scrie pe piatra de pe mormântul său. La începutul secolului al XVII-lea, moaștele sale au fost așezate într-o raclă. Este căutat de creștinii români și de toți rugătorii din spațiul ortodox. I se mai spune Sfântul Daniil cel Nou de la Voroneț.

Le spunem astăzi tuturor celor care poartă numele sfântului Daniil cel Nou, sănătate și La mulți ani!

Maria Stanciu

Cadou de Crăciun la Teatrul Dramatic

″Ultima oră″ - ultima premieră...

Roxana **Artene Penciu**
roxana@viata-libera.ro

foto Sorin **Pană**
foto@viata-libera.ro

George Motoi - un regizor care ține actorii în frâu

Spectatorii sunt așteptați sâmbătă, la ora 19.00, la ultima premieră pe anul 2008 a Teatrului Dramatic „Fani Tardini" – „Afacerea Protar" (Ultima oră) de Mihail Sebastian, în regia lui George Motoi.

Este a doua piesă de Mihail Sebastian pe care George Motoi o montează la Galați. Prima - „Steaua fără nume" - se joacă de șase stagiuni și încă are succes.

„Mihail Sebastian este unul dintre autorii la care țin. L-am studiat și-l iubesc pentru că dramaturgia lui răspunde unor resorturi interioare ale mele. Nu am jucat niciodată într-o piesă scrisă de el, pentru că nu se potrivește pe structura mea actoricească, dar îmi plac foarte mult textele sale. Am dorit de foarte multă vreme să pun în practică un proiect de cultură autentică și anume să montez integrala Sebastian, încă de pe vremea când eram director al teatrului din Brăila, mai ales că autorul s-a născut pe meleagurile acestea. Nu am reușit. Important este că am găsit la Dramaticul gălățean o deschidere largă în acest sens. Marele autor merită readus în memoria publicului, cu atât mai mult cu cât anul trecut s-au împlinit 100 de ani de la nașterea sa", a precizat, în cadrul conferinței de presă, maestrul George Motoi. Cea de-a treia piesă a integralei Sebastian – „Jocul de-a vacanța" – urmează să fie pusă în scenă de Teatrul „Fani Tardini", dar nu se știe deocamdată sub bagheta cărui regizor: „Am colaborat foarte bine cu colegii de la Galați, dar pentru a treia piesă i-am recomandat domnului director un alt regizor, pentru puțină varietate".

Vlad Vasiliu – unul dintre protagoniștii spectacolului - susține că a fost o adevărată bucurie să colaboreze cu George Motoi – „un regizor care ne-a ținut în hățuri, pe noi, actorii".

Despre spectacol - George Motoi nu a vrut să dezvăluie prea multe. Ne-a invitat să venim să vedem: „E o piesă care se potrivește foarte bine cu zilele noastre, despre lupta dintre două lumi teribil de diferite".

Pentru gălățenii care vor veni sâmbătă la teatru – premiera va fi un cadou de Crăciun și un prilej să-i revadă în roluri de zile mari pe câțiva actori ai Dramaticului: Vlad Vasiliu, Cristian Gheorghe, Aureliu Bâtcă, Lucian Pânzaru, Tania Ganea, Grig Dristaru, Dan Căpățână, Corina Căpățână, Ciprian Brașoveanu, Cristina Uja, Adina Tașchină, Lică Dănilă, Mariana Caragață, Valentin Dumitru și Mihail Luchiacenco.

Noaptea, la Suhurlui

După bere, ghioaga doare mai tare

După ce a dat pe gât o bere, două, un tânăr de 25 de ani din Suhurlui a plecat agale din bar, spunându-și că seara se va termina în liniște, ca oricare alta. S-a înșelat, însă. Nici n-a apucat bine să se piardă în noapte, că i-au ieșit în cale trei cunoscuți, cu care s-a luat la harță. Și cum alcoolul n-a fost niciodată un sfetnic prea bun, pasul de la ceartă la bătaie a fost făcut pe nesimțite. Cei trei au profitat de avantajul numeric și de adăpostul întunericului și l-au tocat mărunt pe bărbat, cu ghioagele.

„Am vrut să mă apăr, povestește victima. Dar ce, s-a putut? Am mai avut eu discuții cu ei, dar chiar așa să ajung la bătaie… nu mi s-a mai întâmplat". Mai târziu, văzând în ce stare se află, prieteni de-ai victimei au chemat o ambulanța și au anunțat poliția din zonă. Acum, bărbatul snopit în bătaie se află internat în secția de Neurochirurgie și suferă de pe urma unui traumatism cranian și a mai multor răni pe care ghioagele consătenilor furioși i le-au săpat pe trup.

„Poliția i-a amendat deja pe agresori, pentru că au tulburat liniștea. Așteptăm ca victima să se externeze și să își scoată certificat medico-legal. Dacă va depune plângere, vom lua măsurile care se impun", a declarat purtătorul de cuvânt al Inspectoratului Poliției Județene, subinspectorul Ștefan Gohoreanu.

În ciuda rănilor suferite, bărbatul nu s-a hotărât, încă, dacă merită să îi ierte pe agresori. Dacă ar fi luat o palmă, puteam spune că se gândește să întoarcă și celălalt obraz. Așa, însă…

Gabriel Kolbay

Flash Poliția Comunitară

Falsificatorii de la C.F.R.

Agentul de serviciu la Liceul C.F.R. a fost sesizat, miercuri, de vânzătoarea magazinului S.C. Magnat Proexim S.R.L. din curtea instituției, că un elev al liceului a încercat să cumpere un pachet de țigări folosind o bancnotă de 10 lei falsă. Femeia a reținut bancnota și a înmânat-o agentului Poliției Comunitare. La fața locului s-a deplasat echipajul de intervenție rapidă, care i-a prins pe C.V., de 17 ani, din Galați și pe O.D., de 16 ani, din comuna Bereşti-Meria, județul Galați. Asupra lui O.D. au fost găsite trei bancnote de 10 lei contrafăcute și un briceag de 20 centimetri. Băiatul a declarat că a tipărit bancnotele la o imprimantă, iar în timpul orelor de curs i-a dat una dintre ele lui C.V., pe care l-a rugat să îi cumpere un pachet de țigări de la magazinul din curtea liceului. O.D. a recunoscut că a tipărit patru bancnote, cu intenția de a cumpăra diverse produse. Puștii și bancnotele false au fost predate la Inspectoratul Poliției Județene Galați.

Elena Parapiru

Evaluarea sănătății naației continuă

Analize gratuite și în ianuarie

Un subiect interesant ca prioritate pe ordinea de zi a primei ședințe a proaspătului guvern a fost cel privind… derularea Programului Național de Evaluare a Stării de Sănătate (PNES).

Având în vedere că o parte însemnată a populației nu a reușit să intre în posesia taloanelor care dau dreptul la o consultație și investigații paraclinice gratuite, noul Executiv a decis să prelungească (la rândul său) perioada de derulare a programului.

Astfel, noul termen de finalizare al PNES este 31 ianuarie 2009, iar decontarea serviciilor în cadrul programului se va putea face până la 31 martie 2009.

Marius M.

ROMÂNIA
CONSILIUL JUDEȚEAN GALAȚI

PREȘEDINTE
DISPOZIȚIA Nr. 517
din 16 decembrie 2008

privind: ***convocarea în ședință ordinară a Consiliului Județului Galați pentru marți, 23 decembrie 2008, orele 14⁰⁰, la sediul Palatului Administrativ din str. Domnească nr. 56, sala mare***

Eugen Chebac, Președintele Consiliului Județului Galați;

Având în vedere referatul secretarului județului;

Având în vedere prevederile art. 94 alin. (1), (3) și (7) din Legea nr. 215/2001 privind administrația publică locală, republicată, cu modificările și completările ulterioare;

Având în vedere prevederile art. 29 alin. (3) din Regulamentul de organizare și funcționare a Consiliului Județului Galați;

În temeiul prevederilor art. 106 alin. (1) din Legea nr. 215/2001, privind administrația publică locală, republicată, cu modificările și completările ulterioare:

DISPUNE:

Art.1. Se convoacă în ședință ordinară Consiliul Județului Galați pentru **marți, 23 decembrie 2008, orele 14⁰⁰, la sediul Palatului Administrativ din str. Domnească nr. 56, sala mare**, cu următorul proiect al ordinii de zi:

1. Aprobarea încasării, de către Spitalul de Pneumoftiziologie Galați, a unei cote – părți de 50% din veniturile realizate din închirierea spațiului „Chioșc alimentar"; Inițiator Eugen Chebac.
2. Aprobarea parteneriatului cu Școala de Arte și Meserii "Simion Mehedinți", Casa Corpului Didactic Galați, Centrul Județean de Resurse și Asistență Educațională Galați și Agenția Județeană pentru Ocuparea Forței de Muncă Galați, în vederea realizării proiectului Centru de resurse "Simion Mehedinți" Galați și asigurarea cofinanțării aferentă acestuia; Inițiator Eugen Chebac.
3. Aprobarea asocierii Consiliului Județului Galați cu Agenția Județeană pentru Ocuparea Forței de Muncă Galați, Fundația pentru Promovarea Întreprinderilor Private Mici și Mijlocii Galați, Fundația Școala Română de Afaceri a Camerelor de Comerț și Industrie – Filiala Galați, Infor Consortio Intreaziendale per la Formazione și SAA - Scuola di Amministratione Aziendale, Italia și asumarea unor obligații care revin Consiliului Județului Galați în vederea implementării proiectului „Telecentrul - model de dezvoltare și ocupare în mediul rural"; Inițiator Eugen Chebac.
4. Constatarea încetării de drept a raporturilor de muncă pentru unele funcții de conducere; Inițiator Eugen Chebac.
5. Aprobarea planului de ocupare a funcțiilor publice din cadrul aparatului de specialitate al Consiliului Județului Galați, pentru anul 2009; Inițiator Eugen Chebac.
6. Aprobarea proiectului „Mai buni pentru copiii noștri" și cofinanțarea proiectului de către Consiliul Județului Galați; Inițiator Eugen Chebac.
7. Aprobarea proiectului „Comunitate și familie" și cofinanțarea proiectului de către Consiliul Județului Galați; Inițiator Eugen Chebac.
8. Constituirea comisiei pentru efectuarea cercetării prealabile, în vederea declarării utilității publice a lucrării „Parc zona centrală comuna Munteni"; Inițiator Eugen Chebac.
9. Rapoarte, informări, întrebări, interpelări, diverse.

Art.2. Prezenta dispoziție va fi adusă la cunoștință publică prin mass-media și va fi afișată la sediul Consiliului Județului Galați.

PREȘEDINTE,
Eugen Chebac

Poliția Comunitară, la raport

11 luni de amenzi și alte bucurii

2008 a fost anul în care Poliția Comunitară și-a propus să se apropie de cetățeni, astfel încât încrederea gălățenilor în această instituție să crească. În perioada analizată, la nivelul serviciului Ordine Publică, au fost constatate 13.090 contravenții, valoarea sancțiunilor aplicate fiind de 1.103.000 lei. Adică de muncă a fost, nu glumă!

Ieri, în cadrul conferinței de presă susținute la sediul instituției, directorul **Cristian Gâscă (foto)** a pus la dispoziția presei bilanțul activității Poliției Comunitare pe primele 11 luni ale anului.

Amenzi, confiscări, prevenire

Începând din luna august 2008, ca urmare a aglomerării traficului rutier, dar mai ales a ignorării de către participanții la trafic a regulilor de circulație referitoare la opriri, staționări și parcări neregulamentare, în cadrul serviciului Poliției Comunitare a fost instituit un compartiment de poliție rutieră compus din 30 de agenți. În atribuțiile lor intră și sancționarea abaterilor statice ale conducătorilor de autovehicule date în competență prin hotărârile Consiliului Local 307 din 2006 și 79 din 2002 și stabilite prin Protocolul încheiat cu Inspectoratul Poliției Județene Galați-Serviciul Poliției Rutiere. Până în prezent polițiștii din cadrul acestui compartiment au aplicat 5.021 de sancțiuni. Și lista rămâne deschisă.

S-a acționat mai eficient pentru combaterea depozitării gunoiului în locuri neamenajate. Pentru actele de comerț stradal ilegal, odată cu aplicarea sancțiunii, s-a dispus și confiscarea mărfurilor (țigări, băuturi alcoolice, produse cosmetice, bunuri de uz casnic), valoarea acestora ridicându-se la suma de 101.100 lei.

Agenții comunitari în civil au acționat în mijloacele de transport în comun pentru depistarea hoților din buzunare. Echipajul de intervenție rapidă și echipajele de la compartimentul de Poliție Rutieră asigură măsuri de menținere a ordinii și liniștii publice la Talcioc și în zona Patinoarului. Ca să știți la cine să apelați.

Parcările ne omoară

Au fost comise și constatate 3.802 de infracțiuni de consum de băuturi alcoolice în locuri nepermise, pătrundere fără drept în incintele instituțiilor, prostituție, practicarea jocurilor de noroc, provocare și participare la scandal. Comunitarii au ce face. Dovadă cele 2.868 de infracțiuni de păstrare a curățeniei orașului, depozitarea molozului și resturilor provenite din demolări în alte locuri decât cele special amenajate, lăsarea în libertate a animalelor pe domeniul public, plimbarea câinilor fără lesă sau botniță, distrugerea materialului dendrologic, parcări, staționări pe trotuare și spații verzi, traversări prin spațiul verde, distrugere de mobilier urban. Tot polițiștii comunitari au sancționat un total de 1.362 de parcări pe banda întâi de circulație, în stațiile mijloacelor de transport în comun, precum și expunerea spre vânzare pe domeniul public a autoturismelor, fără a deține autorizații în acest sens.

Gunoi, căruțe și violență

În primele 11 luni ale anului au fost constatate 237 de infracțiuni în flagrant, dintre care 112 furturi, șapte tâlhării, 73 de infracțiuni de port ilegal de arme albe și 45 de situații de distrugere. Nici violența în școli n-a lipsit. Agenții comunitari s-au confruntat cu violențe între elevi, pătrunderi fără drept în incinta instituției școlare, port ilegal de cuțit, furt între elevi de bunuri (telefoane mobile, bani, obiecte de îmbrăcăminte), consum de alcool în incinta și în apropierea unităților școlare.

Pe linia curățeniei localității au fost date peste 680 de amenzi, ponderea deținând-o nerespectarea condițiilor de depozitare a gunoiului și molozului provenit din construcții, circulația căruțelor în oraș, ca și actele de comerț în locuri publice neautorizate.

Elena Parapiru
Foto: Sorin Pană

Sunt românii victime ale istoriei? Ne pândesc dușmanii, așteptând să ne sfâșie țara? Este România mai ferită de scutul UE și al NATO? Suntem neserioși sau dimpotrivă, demni de respect în ochii întregii lumi? Nu sta deoparte! Spune-ți părerea la Scorpion!

O emisiune care începe teribil! La Express Tv În fiecare joi, de la ora 20,00!

Viata în societate

Ieri, la BVB

Speculaţii pe BRD

Acţiunile celor cinci societăţi de investiţii financiare (SIF) au continuat să scadă şi ieri, cu 5,03%, într-o piaţă cu preţuri în creştere nesemnificativă, de 0,1%, şi cu o lichiditate redusă. Valoarea totală a acţiunilor tranzacţionate a fost de numai 11,5 milioane lei (2,9 milioane euro), iar lichiditatea pieţei a fost cu 8% sub rulajul şedinţei anterioare, de 12,5 milioane lei (3,1 milioane euro).

Scăderile SIF-urilor au influenţat şi indicele extins al Bursei, care la finalul zilei s-a plasat cu 1,02% mai jos faţă de şedinţa anterioară. Banat-Crişana şi Transilvania au avut cele mai severe scăderi de la categoria SIF, de 7,14%, respectiv 6,91%. Au coborât şi acţiunile SIF Moldova şi Oltenia, care au pierdut 6% şi 4,24%, în timp ce SIF Muntenia a înregistrat o scădere mai redusă, de 2,5%.

Cele mai lichide acţiuni ale zilei au fost titlurile Petrom, cu operaţiuni de 1,6 milioane lei, ultima cotaţie fiind de 0,181 lei. Pe a doua poziţie în topul lichidităţii s-au clasat acţiunile BRD, cu un rulaj similar. La finalul zilei, acţiunile băncii au valorat câte 8 lei, cotaţie cu 2,56% peste referinţă, deşi unele tranzacţii au fost efectuate şi la preţul de 8,2 lei. Creşterea este pusă de brokeri pe seama unor investitori speculativi care mizează pe intervenţiile acţionarului majoritar al băncii, Societe Generale, care în ultimele şedinţe a cumpărat titluri BRD pentru susţinerea preţului.

Pe de altă parte, în sectorul energetic, titlurile Rompetrol Rafinare au încheiat ziua în scădere cu 1,11%, ultimele operaţiuni fiind efectuate la 0,0178 lei. Titlurile Erste Group Bank au urmat tendinţa descendentă de la Viena şi au pierdut 1,28% din valoare, cotaţia ajungând la 54,2 lei.

Pe piaţa destinată obligaţiunilor au fost realizate tranzacţii în sumă de 1,6 milioane lei, cea mai mare valoare (885.000 lei) fiind înregistrată de titlurile Băncii Internaţionale pentru Reconstrucţie şi Dezvoltare. S-au mai vândut obligaţiuni Banca Comercială Română, de aproape 300.000 de lei, şi titluri Procredit Bank şi Banca Europeană de Investiţii, fiecare în sumă de circa 250.000 de lei.

Cristinel Luca

Proiecte europene derulate de AFDJ Galaţi

Milioane de euro, în valuri, pe Dunăre

Maria **Mândiţă**

mariam@viata-libera.ro

Potrivit datelor prezentate ieri de către directorul general adjunct Iulian Teodor, începând din acest an şi până în 2011, pe Dunăre curg, în valuri, milioanele de euro. Vestea este bună, pentru că Dunărea nu este Apa Sâmbetei, iar milioanele de euro nu sunt pierdute, ci câştigate, prin mai multe proiecte europene.

În primul rând, este vorba despre un proiect în valoare de 37 milioane euro, din care jumătate reprezintă finanţarea de la Comisia Europeană, iar jumătate vine de la bugetul de stat. Proiectul, derulat prin programul ISPA şi care are ca termen de finalizare anul 2011, urmăreşte îmbunătăţirea condiţiilor de navigaţie pe Dunăre între Călăraşi şi Brăila. Măsurile luate vor conduce la scurtarea cu 200 de kilometri a distanţei de navigaţie între Călăraşi şi Cernavodă, la îmbunătăţirea circuitului fluviului (pentru răcirea reactoarelor de la centrala de la Cernavodă) şi la protejarea pe linie de mediu a arealului natural Balta Mică a Brăilei.

Cel de-al doilea proiect se referă la implementarea unui sistem de colectare şi prelucrare a datelor topogeodezice pentru hărţile de navigaţie pe Dunăre, proiectul, derulat prin program PHARE, cu o valoare totală de 250.000 euro (180.000 euro-finanţare europeană şi 70.000 euro - la bugetul de stat).

Cel de-al treilea proiect, în valoare de 25 milioane euro, finanţat de Banca Europeană de Investiţii, este destinat apărării de maluri pe Canalul Sulina, refacerii şi îmbunătăţirii a 15 kilometri de mal.

În cadrul acestui proiect, cu termen de finalizare 2010, până acum au fost achiziţionate un sistem modern de semnalizare a navigaţiei pe Dunăre, în valoare de două milioane euro, trei nave tip Donaris cu echipamente pentru măsurători precise, în valoare de 3,4 milioane euro şi a fost realizat un studiu de fezabilitate (pentru refacerea celor 15 kilometri) în valoare de un milion de euro.

Timp de trei ani, se vor investi peste 62 de milioane de euro pentru navigaţia pe Dunăre

Pentru anul 2009, AFDJ urmăreşte şi accesarea unui proiect ISPA pe sectorul româno-bulgar al Dunării privind siguranţa navigaţiei. În acest sens, vor fi alocate 2,5 milioane euro pentru un studiu de fezabilitate şi întocmirea documentaţiei de mediu. Totodată, directorul Iulian Teodor a declarat că AFDJ va moderniza, anul viitor, spărgătorul Perseus, care este pregătit să intervină când apar poduri de gheaţă pe Dunăre, dar are nevoie de îmbunătăţirea parametrilor tehnici şi de intervenţie.

Foto: Vasile Caburgan

Tecuci

Un nou premiu pentru Ştefan Andronache

Recent, artistul fotograf Ştefan Andronache şi-a adăugat un nou şi prestigios premiu în panoplia sa de distincţii obţinute în cei peste 45 de ani de creaţie fotografică. La Bienala mondială de artă fotografică de la Oradea, la care au participat expozanţi din peste 30 de ţări, acesta a obţinut Menţiunea de onoare, pentru lucrarea "Rugăciune".

Ştefan Andronache, membru al Asociaţiei Artiştilor Fotografi din România, a "semnat" peste 20 de expoziţii personale sau de grup, în ţară şi în străinătate, a realizat numeroase diaporame, cărţi poştale, ilustraţii de carte, iar mai nou, albume de prezentare turistică şi culturală a unor localităţi din România. Artistul tecucean a iniţiat în

oraşul de care şi-a legat întreaga activitate profesională, Primul Salon Internaţional de Artă Fotografică, în anul 1966, cu care ocazie una dintre lucrările sale obţine o menţiune. Aceeaşi răsplată o primeşte şi la Salonul naţional de fotografie-document de la Târgu Jiu (1995), iar în anul 2000 obţine Premiul al II-lea, la concursul "Cele mai frumoase fotografii turistice din România". Ca răsplată pentru activitatea culturală desfăşurată a fost distins cu Ordinul "Meritul Cultural" clasa a V-a (1984). În anul 2006 a pus bazele Clubului de artă fotografică "Obiectiv", care funcţionează în cadrul Casei de Cultură a municipiului Tecuci. După ieşirea sa la pensie din funcţia de director al Bibliotecii municipale "Ştefan Petică", Şt. Andronache, cunoscut şi ca un mare colecţionar de cartofilie, se implică în derularea unor proiecte culturale care îşi propun promovarea imaginii culturale şi turistice a României peste hotare.

V. B.

Caravana Fundaţiei „Inimă de Copil"

"Sacul lui Moş Crăciun"

Până pe 21 decembrie poţi fi şi tu un Moş Crăciun pentru cei mai săraci şi mai necăjiţi ca tine. Nu trebuie decât să-ţi deschizi inima şi să ajuţi Fundaţia "Inimă de Copil" din Galaţi să umple "Sacul lui Moş Crăciun". Pentru a cincea oară consecutiv, „Inimă de Copil" organizează această caravană. Inimoşii oameni ai fundaţiei vă dau întâlnire în fiecare după-amiază în faţa Magazinului Winmarkt până sâmbătă şi în Galeria Real până duminică inclusiv.

Cu fondurile strânse, fundaţia va oferi cadouri de Crăciun pentru 200 de copii nevoiaşi, va continua activitatea în atelierul de art-terapie frecventat de tinerii cu dizabilităţi şi în centrul de zi din Pechea şi va oferi servicii pentru tinerii cu dizabilităţi şi pentru copiii fără familii din cele patru apartamente ale „Inimii de Copil".

În prima zi de campanie, alături de oamenii fundaţiei s-au aflat elevi voluntari de la Liceul „Emil Racoviţă" şi de la Grupul Şcolar „Anghel Saligny", însoţiţi de profesori. „Din promovarea felicitărilor de Crăciun şi din vânzarea produselor decorative realizate de tinerii noştri cu dizabilităţi, ajutaţi de personalul şi voluntarii noştri, am reuşit să strângem, deocamdată 2.855,3 de lei. Mai importantă decât aceasta sumă este însă implicarea gălăţenilor, a oamenilor, a dumneavoastră, a tuturor celor care au înţeles importanţa gestului lor pentru comunitatea căreia îi aparţin. Vă mulţumim că ne ajutaţi să-i ajutăm pe cei în nevoie şi vă vom ţine la curent cu rezultatele Caravanei!", ne-a declarat în numele echipei "Inimă de Copil", Anca-Aurora Chiosea.

Text şi foto: Anca Melinte

Scriitorul Theodor Parapiru, în dialog cu elevii

O seară pentru minte, inimă şi literatură

„Bobocii", dar şi elevii de clasa a X-a de la Liceul de Industrie Alimentară „Dumitru Moţoc" au avut ocazia să stea faţă în faţă, timp de mai bine de o oră, cu un scriitor şi publicist gălăţean veritabil - Theodor Parapiru. Organizatorul întâlnirii, profesorul Gh. Nazare, ne-a explicat că elevii ar avea tare mult de învăţat de pe urma participării la astfel de dialoguri culturale, aşa că le-a pregătit o întreagă serie, intitulată „Creaţie şi creatori în cultura gălăţeană".

Se pare că şi elevii, veniţi în număr destul de mare la întâlnire, şi-au dat seama, încă din primele clipe, că nu e de ici-de colo să ai în faţă un scriitor pe care să îl poţi asalta cu tot soiul de întrebări, aşa că nu s-au sfiit să dea glas curiozităţii. Mai întâi, omul de litere Theodor Parapiru le-a explicat cum a reuşit să străbată drumul anevoios al creaţiei. „M-am convins, mai întâi, pe mine că am aptitudinile necesare pentru a merge pe acest drum. Trebuie să ştiţi, însă, că nu e un drum tocmai uşor, ba chiar e mai accidentat decât multe altele. Tot ceea ce ţine, în general, de scris şi de gândit duce pe un drum mult mai greu decât cele care se soldează cu zornăit prin buzunare". Cum se poate, totuşi, urca pe această cale? „Nu trebuie să ai puterea să treci peste obstacole, crede Theodor Parapiru. Trebuie doar să treci!".

Scriitorul gălăţean le-a vorbit, apoi, elevilor despre forţa culturii din provincie, dar şi despre capcanele „literaturii de sertar" şi despre cele ale unor scrieri contemporane, saturate de pornografie ridicată la rang de mijloc artistic. Elevii au mai aflat câte ceva şi despre sursele documentare pe care scriitorul le-a folosit ca să îşi desăvârşească cele peste 20 de volume, dar şi despre modul în care se naşte o carte – de la ideea scriitorului până la ieşirea de sub tipar.

Cine a dorit să asculte a avut ce învăţa. Spre finalul întâlnirii, elevii au primit, poate, singura „reţetă" prezentată de invitat. „Dacă mâine s-ar crea o maşină de citit gândurile, spunea Theodor Parapiru, ar fi poate o invenţie mai înspăimântătoare decât bomba atomică. Preventiv, eu încerc să fiu tot timpul pregătit – nu vreau să-mi fie ruşine de ceea ce gândesc".

Dialogul s-a încheiat, în mod cât se poate de firesc, la expoziţia de carte cu vânzare, unde scriitorul le-a acordat autografe elevilor.

Text şi foto: Gabriel Kolbay

La Grupul Şcolar „Sf. Maria"

Spectacol în prag de sărbători

În ziua de 15 decembrie 2008, ora 13,00, în sala de sport a Grupului Şcolar „Sf.Maria" a avut loc un spectacol dedicat Crăciunului, condus şi regizat de profesorul de muzică Nicolae Moldovan. La început a evoluat corul şcolii format din elevii claselor a IX-a şi a X-a.

Ei au interpretat două piese corale: „Mândru-i jocul Haţegana", şi „lac-aşa", prelucrare de Simion Mărculescu. A urmat apoi un şir de 14 colinde, publicul apreciind spectacolul oferit. Toţi aceşti elevi au participat şi la concursul de colinde care a avut loc recent în Parcul Cloşca, unde au ocupat locul al treilea. A venit apoi momentul pentru muzica uşoară, evoluând şase soliste. Seara de spectacol a fost continuată de trupa de teatru „Nonconformiştii", îndrumată de profesoarele Luminiţa Ilas şi Adriana Elisei, cu piesa „Poveste de Crăciun". Apoi au păşit pe scenă două grupuri de colindători, îndrumate de profesoarele de religie Mariana Ciacăru şi Ofelia Panaite. În plus elevii de la a XII-a G au prezentat „Stiluri vestimentare de sărbătoare", sub îndrumarea profesoarei Carmen Manole, iar întâlnirea a luat sfârşit cu o prezentare de modă de zi şi de seară sub îndrumarea profesorului Nicolae Moldovan. Întregul spectacol a fost organizat cu sprijinul conducerii liceului, Mariana Arhiri, Monica Ene şi Geanina Goea.

M.Ţ.

Fondat 1989 Viaţa liberă

ROMPRINT
CASE DE MARCAT FISCALE
Preţuri începând cu 135 Euro
MAGAZIN ROMPRINT
Piaţa Centrală, str. Traian (lângă Magazin Tractorul)
tel/fax: 317 589
GALAŢI

PROSPERO
Oferă rapid şi în condiţii avantajoase credite pe o perioadă de maxim 2 ani
Str. Siderurgiştilor nr. 19 - 23, bl.SD9D;
Telefon: 31.88.27
Fax: 49.77.07

Primii colindători

Pentru un oraș curat

De la Clubul copiilor și elevilor din Galați am primit, ieri, vizita unui grup impresionant de colindători, Moși și Crăciunițe, ba chiar și un Îngeraș, pe care i-am fotografiat sub brad. Ne-au spus că au colindat orașul și pentru a le aminti tuturor gălățenilor de dorința de a trăi într-o localitate curată. Bineînțeles că era vorba despre copii și tineri care au o adevărată pasiune pentru ecologie.

K.N.

www.viata-libera.ro
Viața la zi

Programul Poștei

Oficiile poștale din întreaga țară vor fi închise în zilele de 25 și 26 decembrie, precum și pe 1 și 2 ianuarie, a anunțat Poșta Română. În zilele de 24 și 31 decembrie toate subunitățile poștale unde se lucrează în două schimburi vor fi deschise pentru public până la ora 17.00. Subunitățile poștale unde se lucrează într-un singur schimb vor avea program normal de lucru. În zilele de 27 decembrie și 3 ianuarie, subunitățile poștale vor asigura program normal de sâmbătă. Presa apărută în perioada 25-28 decembrie va fi distribuită în data de 29 decembrie, iar cea apărută în perioada 1-4 ianuarie va fi distribuită în data de 5 ianuarie.

(A.M.Press)

Acum ori niciodată

Dan Nica - vicepremier?

Cum ministerul Comunicațiilor a ajuns în mâna PD-L, despre liderul PSD Galați, deputatul Dan Nica, se spune că ar avea șanse să devină vicepremierul României. Ca să vă reamintim despre cine este vorba vă prezentăm CV-ul său.

Dan Nica, în vârstă de 48 de ani, este căsătorit și are un copil. A absolvit Facultatea de Electronică și Telecomunicații Iași, a fost profesor asociat al Universității "Dunărea de Jos" pentru Telecomunicații și transmisiuni de date și a urmat diferite specializări în domeniul Tehnologiei Informației și Comunicațiilor, în Franța, Austria, Suedia și Canada. Din 2003 este președinte al Organizației Județene PSD Galați. La nivel național se află la al doilea mandat de vicepreședinte al partidului, iar liderul PSD Mircea Geoană susține că Nica este mâna sa dreaptă.

Dan Nica a intrat în Parlament în 1996 și se află acum la al patrulea mandat de deputat. În mandatul 2000 – 2004, a fost ministrul Comunicațiilor și Tehnologiei Informației. Potrivit CV-ului de pe site-ul Parlamentului, din 2002 este membru al Grupului Internațional de lucru în domeniul Tehnologiei Informației și Comunicațiilor al ONU (UN ICT Task Force). Dan Nica este coautor a trei brevete de invenție, dintre care unul a fost medaliat cu argint la Bruxelles. În 2007, Nica a fost premiat de Academia Română, la secțiunea IT, pentru lucrarea sa de doctorat, susținută în Franța.

Anca Melinte
Foto: Bogdan Codrescu

NECPLUSULTRA

Cu Maria-n ochiul stâng
(și tot și tot și tot)

Ion **Zimbru**
redactie@viata-libera.ro

zic de mine foaie verde
cu opinci şi cu topor
dar mi-s vorbele de sete
şi tot mor şi mor şi mor

mai spun alţii mai zic unii
că-s poet fără cuvânt
dar mă leagănă alunii
şi tot râd şi râd şi râd

şi mai cred că se mai poate
cu Maria-n ochiul stâng
să mă satur de păcate
şi să plâng să plâng să plâng

foaie verde zic de mine
apele că-s apa lor
dar mi-s vorbele peline
şi tot mor şi mor şi mor.

„Licitația" ministerelor

Regrete pe altarul Administrației

Deși nu a participat la ședința de împărțire a portofoliilor, deputatul Mircea Toader, prim-vicepreședintele PD-L Galați, a fost de acord să comenteze lista ministerelor

- Domnule deputat Toader, ați fost secretar de stat în Ministerul Administrației și Internelor, câtă vreme acesta a fost condus de Vasile Blaga. În Guvernul Boc acest portofoliu a fost repartizat PSD. Vi se pare o decizie bună?

- Din punctul meu de vedere nu, dar aceasta a fost negocierea. Noi aveam mai multă experiență în asta, iar cel mai important lucru era că vom discuta despre problema descentralizării. Noi aveam un proiect de descentralizare foarte clar.

- Cum vi se pare lista ministerelor alese de PD-L?

- În afară de Ministerul Administrației și Internelor, care era foarte important, lista este bună.

- Partidului dvs. i-au revenit ministere prin care trec sume mari de bani: Ministerul Transporturilor, Dezvoltării, Economiei, Ministerul de Finanțe. Credeți că este un avantaj?

- Ministerul de Finanțe dă bani. Avem și responsabilitatea cea mai mare. Sunt ministerele care trebuie să facă schimbarea cu adevărat. Regretul îl am pentru Administrație, unde eu sunt un adept clar al descentralizării. Mă îndoiesc că descentralizarea, în condiția pe care o vrea PSD, este și utilă.

- L-ați fi văzut pe Vasile Blaga în poziția de ministru al Administrației?

- Absolut! Dl Blaga era un ministru foarte bun în acest domeniu.

- Pe cine ați vedea de la PSD ca ministru al Administrației?

- Nu am idee pe cine vor ei să pună, important este să conlucreze. Eu am să încerc să mă duc la Comisia de Administrație Publică, tocmai pentru a pune în aplicare politica de descentralizare a PD-L.

- Ministerul Comunicațiilor a fost repartizat PD-L, deci liderul PSD Galați Dan Nica nu mai are nicio șansă să ocupe fotoliul de ministru așa cum s-a vehiculat.

- Exact, cum nu am nici eu. Nicio problemă.

- În ce funcție l-ați vedea pe Dan Nica, și dacă e adevărat că ar putea fi vicepremier?

- Asta nu mai e treaba mea. Va avea funcție de parlamentar, cum o am și eu în mod sigur.

- Ce gălățeni ar putea fi în Guvern?

- Nu pot să vă dau niciun nume, deocamdată e treaba celor două partide.

- Există o înțelegere prin care fiecare minister PSD să aibă un secretar de stat al PD-L și invers?

- Există această intenție.

- Atunci mai sunt șanse ca în Ministerul Agriculturii să fie secretar de stat colegul dvs. Doru Resmeriță?

- Nu pot să vă spun nimic aici. Noi aici, în Parlament, ne împărțim comisiile.

Anca Melinte
Foto: Bogdan Codrescu

Propuneri multe, ca să fie!

Un program de guvernare făcut după ureche

Măsurile incluse în programul de guvernare denotă o necunoaştere totală faţă de realităţile din ţară

Caracterizat, ieri, de premierul desemnat Emil Boc, „o formulă-schiță", rezultată din reunirea programelor de guvernare ale PSD și PD-L, programul de guvernare 2009-2012 care a fost dat deja publicității conține informații asupra cărora s-ar putea comenta pe sute de pagini.

Folosind un adevărat limbaj de lemn pe care majoritatea dintre noi nu și-ar mai fi dorit vreodată să îl regăsească, programul este structurat pe domeniile principale, fiecare domeniu cuprinzând obiectivele propuse și măsurile ce vor fi luate, fără însă a se preciza și sursele de finanțare necesare. Dar să nu fim cârcotași, poate până vineri apar.

Chiar și la o citire superficială, programul conține fie măsuri (cu pretenție de propuneri ce urmează a fi luate) care se aplică și în prezent – precum unele din domeniul sănătății, fie „propuneri" (cu pretenție de inovații) care, de fapt, reprezintă proiecte reale, aflate în derulare – precum cele din infrastructură în transporturi pe apă, fie lucrări futuriste, în fapt, aceleași promisiuni fluturate din patru în patru ani prin fața gălățenilor și brăilenilor. Dar să exemplificăm.

Medicamente gratuite, spitale, ioc!

În domeniul sănătății, de pildă, programul de guvernare prezintă unele măsuri de parcă acum ar fi fost inventată roata. De pildă, se propune „vaccinarea antigripală gratuită a copiilor, pensionarilor și a persoanelor cu risc", sau „acces universal și gratuit la servicii de planificare familială", lucruri care oricum funcționează la noi în țară de ani buni de zile. Dacă ar fi să identificăm noutățile însă, am putea să ne referim la „asigurarea de medicamente gratuite pentru copii, elevi, studenți, gravide și lăuze". Caz în care ar însemna că ar mai rămâne în calcul pensionarii și adulții aflați în câmpul muncii. Cum prima categorie beneficiază, cel puțin teoretic, de medicamente gratuite și/sau compensate, concluzia ar fi că singurii care nu vor beneficia de gratuitate la medicamente sunt tocmai cei care lucrează!? Ciudat este că la acest capitol nimeni nu spune nimic despre continuarea proiectelor de realizare a zecilor de spitale județene și/sau regionale din țară.

Drum de centură, aeroport, gară nouă și pod peste Dunăre !

… În timp ce nu se mai aude nimic despre spitalul județean ce ar fi urmat să se construiască, de pildă, la Galați, către Metro, pentru județul nostru apar proiecte pe care auzindu-le, ne dau impresia că ne-am întors în timp – aeroport, drum de centură și pod peste Dunăre.

Galațiul apare în programul de guvernare atât în realizarea „Programului Național de Centuri Ocolitoare", printre celelalte orașe nominalizate etc. cât și într-o înșiruire de orașe care vor beneficia de… reabilitarea gărilor. De pildă, municipiile care ar beneficia de un astfel de program sunt Cluj, Sibiu, Alba Iulia, Timișoara, Iași, Craiova, Constanța și Galați. Însă chiar și pentru cineva care nu este la curent cu investițiile de la noi, o simplă plimbare la gara cea nouă ar demonstra inutilitatea unui program de reabilitare. Ori o fi vorba de reabilitarea gărilor noi!

Un alt proiect - promisiune eternă pentru zona noastră - este inclus în programul de guvernare – construirea de aeroport! Nu la Galați, nici la Brăila, ci în zona Galați-Brăila. Textual, se vorbește de «acordarea de asistență tehnică autorităților locale din județele Brașov, Alba, Galați-Brăila și Bistrița pentru construirea de noi aeroporturi". Altă dovadă că programul a fost făcut din birou și nu bazându-se pe realitățile din teren. Asta, în primul rând, pentru că o astfel de investiție este „păstorită" deja de autoritățile brăilene, iar cearta eternă dintre cele două administrații de la Dunăre face aproape imposibilă existența entității „autoritate locală Galați-Brăila".

Cât privește podul peste Dunăre, promisiune pe care gălățenii și brăilenii o cunosc atât de bine, acesta ar urma, potrivit programului de guvernare, să se construiască peste Dunăre, la Turnu Măgurele – Nicopole, cu conectivitate cu Autostrada Sudului și a încă unui pod peste Canalul Dunăre – Marea Neagră în zona Agigea, care să facă legătura cu autostrada A2 și centura la nivel de autostradă a municipiului Constanța.

O altă demonstrație că programul a fost făcut „după ureche" este includerea unor obiective care deja se află în derulare, precum cele privind îmbunătățirea condițiilor de navigație pe Dunăre, pe sectorul Călărași-Brăila, proiect despre care abia a vorbit directorul adjunct al AFDJ Galați…

Discuțiile ar putea continua. Rămâne de văzut însă câte din aceste idei mărețe se vor regăsi în programul definitiv de guvernare care urmează, la începutul săptămânii viitoare, să fie supus dezbaterii Parlamentului.

Maria Mândiță

În plină criză financiară Zapp îți acordă credit pentru convorbiri

În plină criză a creditelor de orice fel şi pe fondul unei pieţe financiare dificile, Zapp a lansat un serviciu de telefonie mobilă pe bază de cartele preplătite care îţi permite să vorbeşti fără să plăteşti.

Doar răspunzând la telefon primeşti 8 Eurocenţi credit pentru fiecare minut de apel primit din alte reţele fixe, mobile, naţionale sau internaţionale. Astfel, în medie un utilizator al serviciului Zapp NoPay, care primeşte 2 apeluri pe zi din altă reţea, cu o durată de 3 minute per apel, îşi adaugă în cont un credit de până la 14 Euro în fiecare lună. Un utilizator care primeşte 10 apeluri pe zi cu o durată de 3 minute per apel îşi adaugă lunar în contul său un credit de 72 Euro.

Zapp NoPay introduce şi o altă premieră pe piaţa din România: apelul cu credit 0, permiţând în acest mod utilizatorilor noului serviciu să nu-şi mai facă griji pentru epuizarea creditului. Cu Zapp NoPay un utilizator poate să dea bip altor utilizatori de telefonie mobilă chiar dacă nu mai are credit pe cartelă. În felul acesta persoana apelată va şti că utilizatorul Zapp NoPay doreşte să fie contactat, apelul primit ducând la reîncărcarea automată a creditului.

Cu cât un utilizator primeşte mai multe apeluri din alte reţele, cu atât se va bucura de un credit mai mare, iar creditul acumulat astfel poate fi folosit pentru a vorbi fără să plăteşti.

Pachetul Zapp NoPay costă 149 RON şi conţine un telefon Z320i şi un credit iniţial de 20 Euro. Creditul este valabil 360 de zile din momentul activării, reîncărcarea fiind posibilă, pe lângă acumularea de credit din apelurile primite, şi prin cartele de reîncărcare sau reîncărcare electronică.

Beneficiile serviciului Zapp NoPay:

- Pentru fiecare minut al unui apel primit din altă reţea (naţională sau internaţională) primeşti 8 Eurocenţi credit care poate fi folosit pentru a efectua apeluri;
- Daca ramâi fără credit sau ai depăşit perioada de 360 de zile, poţi totuşi să dai bip în orice reţea;
- Poţi transfera credit către un alt utilizator Zapp NoPay;
- Ai 300 de zile perioada de graţie după terminarea perioadei active.

Serviciul Zapp NoPay nu necesită prezentarea de documente sau semnarea unui contract şi poate fi achiziţionat din orice magazin Zapp sau Zapp partner precum şi din marile magazine: Carrefour, Real, Metro, Domo, Emag.ro, PayPoint şi payzone.

Grecia, încă neliniştită

Protest pe Acropole

Un grup de manifestanți a arborat o pancartă pe Acropolele din Atena, cel mai vizitat monument istoric din țară, în cea de a 12-a zi consecutivă a manifestațiilor împotriva morții adolescentului, ucis de un polițist. Pe pancartă era scris cuvântul „Rezistență" în mai multe limbi, printre care greacă, engleză și franceză.

Rusia

Primăriță asasinată

Nina Varlamova, primarul orașului Kandalaksha, din nordul Rusiei, a fost înjunghiată și a murit în drum spre spital. „O persoană neidentificată s-a îndreptat spre femeie și a înjunghiat-o în gât în timp ce pleca de acasă. Agresorul a părăsit locul faptei", potrivit poliției. Un localnic a fost reținut, deja în acest caz, fiind suspectat de crimă.

www.viata-libera.ro

Intervenţie în forţă a carabinierilor

Cosa Nostra, decapitată

Carabinierii italieni au anunțat o amplă operațiune împotriva mafiei siciliene, soldată cu arestarea a mai mult de 90 de șefi și membri ai clanurilor din Palermo și Toscana. Circa 1.200 de jandarmi, susținuți de elicoptere și echipe însoțite de câini utilitari, au participat la operațiunea cu numele de cod Perseu (denumită astfel după eroul mitologic care a decapitat Meduza).

Suspecții reținuți sunt bănuiți că încercau să „reînființeze Cosa Nostra", organizație a mafiei siciliene parțial desființată după arestarea, în 2006, a liderului său, Bernardo Provenzano.

Comandamentul local al carabinierilor a apreciat că operațiunea este una „istorică", adăugând că persoanele arestate au legături cu Matteo Messina Denaro, cap al mafiei din vestul Siciliei, însărcinat să refacă organizația mafiotă. Totuși, Denaro nu a fost reținut în urma operațiunii. Liderul istoric al organizației, Toto Riina, se află de 15 ani în închisoare, unde ispășește mai multe condamnări la închisoare pe viață.

Operațiunea Perseu a avut în vedere infracțiuni de asociere de tip mafiot, extorcare, trafic de arme și trafic internațional de stupefiante. „Dacă, după operațiunea din 2006, Cosa Nostra a fost îngenuncheată, Perseu a împiedicat-o să ridice capul", a declarat procurorul național Pietro Grasso.

Ancheta, care a avut la bază în principal interceptări telefonice, a ajuns la concluzia că refacerea conducerii Cosa Nostra avea drept scop luarea unor „decizii grave", inclusiv de „asasinare a unor personalități". În urma interceptărilor, anchetatorii au stabilit că Toto Riina este recunoscut în continuare drept lider suprem al Cosa Nostra.

Unul dintre bărbații arestați și închiși, suspectat că ar fi fost unul dintre șefii mafiei s-a spânzurat. Astfel, Gaetano Lo Presti a fost găsit mort în închisoarea Pagliarelli din capitala siciliană, Palermo. El a mai fost condamnat și în trecut pentru diferite infracțiuni legate de mafie, înainte de a fi arestat marți. Lo Presti a fost una dintre cele 99 de persoane suspectate că încearcă să reconstruiască Mafia sicieliană.

Giuseppe Scaduto, unul dintre cei o sută de arestați

Năravul din fire

Regina hoților, la 12 ani

O româncă în vârstă de 12 ani este acuzată pentru nu mai puțin de 19 infracțiuni de furt sau tentativă la furt, în Dublin. Instanța i-a interzis fetei accesul în centrul capitalei Irlandei, cerând să i se facă și o evaluare psihiatrică. Româncа a apărut în fața instanței pe 3 decembrie, iar la câteva ore de la audiere a fost, din nou, arestată pentru furtul unui portmoneu. Ea a mai fost arestată și a doua zi, pentru o altă tentativă de furt. Printre altele, judecătorul a cerut ca românca să fie înscrisă la școală. Procesul ei va fi reluat în luna februarie.

Rom achitat de instanţă

Cerșea, nu vindea copilul!

Un român acuzat că a încercat să-și vândă nepoțica de două luni în parcarea unui supermarket din Franța, a fost achitat de orice acuzație. Decizia a venit după ce instanța a decis că acesta a încercat să cerșească cu ajutorul copilului. Unchiul lui Deborah, Ionel Sein, de etnie romă, în vârstă de 27 de ani, și soția acestuia au lipsit de la audieri. Avocatul lor a spus că aceștia sunt acasă la ei, în Timișoara, alături de părinții copilului. Avocatul apărării a pledat pentru faptul că Sein nu a intenționat în niciun moment să își vândă nepoata, dar a fost posibil ca acesta să fi cerșit cu ea în brațe.

Trăsnaia ZILEI

Adolf Hitler Campbell

Doi americani s-au înfuriat când au auzit că o cofetărie din New Jersey a refuzat să scrie pe tort numele copilului lor, Adolf Hitler. Pur și simplu, angajații cofetăriei consideraseră inadecvat să scrie „La Mulți Ani, Adolf Hitler!". Cu sau fără nume trecut pe tort, Adolf Hitler Campbell a împlinit trei ani și și-a sărbătorit ziua alături de surorile sale mai mici, Honszlynn Himler Jeannie și Joyce Lynn Aryan Nation Campbell. Indignați, părinții copilului au subliniat faptul că cei mai buni prieteni ai băiețelului sunt negri.

Sfârşitul coşmarului

Moș Crăciun a oprit un violator

Un texan în vârstă de 55 de ani a fost acuzat de agresarea sexuală a două surori, după ce una dintre fete l-a denunțat într-o scrisoare adresată lui Moș Crăciun. Odată arestat, Andres Enrique Cantu a fost audiat, fiind acuzat că le-a agresat sexual pe fetițe, rude de-ale sale.

El ar fi violat-o pe una dintre fete începând cu luna august din 2004 până în februarie 2008 și pe cealaltă anul trecut. Cea mai mică a scris într-o scrisoare adresată lui Moș Crăciun, pe care trebuia să o facă pentru școală, cerându-i ca acest bărbat să înceteze să o mai atingă pe ea și pe sora ei de 10 ani. Dacă va fi găsit vinovat, bărbatul ar putea petrece 50 de ani după gratii.

Pentru români şi bulgari

Viață grea în Țara Lalelelor

Bulgarii și românii, precum și cetățenii altor țări care nu sunt membre ale Uniunii Europene, vor trebui să părăsească Olanda în cazul în care nu mai au un loc de muncă, relatează presa locală. Majoritatea parlamentară din Olanda a cerut Cabinetului să adopte proceduri legale în acest sens.

Românii și bulgarii au nevoie, în prezent, de permis de lucru pentru a putea munci în Țara Lalelelor, după ce, la finele lunii trecute, Parlamentul a decis să extindă până la sfârșitul lui 2011 perioada de tranziție care permite restricționarea accesului românilor și bulgarilor pe piața muncii.

În plus, Parlamentul olandez a precizat că vrea să restricționeze drepturile muncitorilor din România și Bulgaria la asistență socială.

pagină realizată de *Gabriel* **Kolbay**

surse: Mediafax, Click News

Românii, peste tot

Colindele, în dulce grai

Prima școală românească din Germania: Berlin Brandenburg Bilingua („Bilingua – Rumänische Schule Berlin-Brandenburg e.V."), prima școală românească din Germania s-a deschis sub patronajul Ambasadei României. Școala are personalitate juridică și își propune să fie o punte de legătură între cultura română și cultura germană. Ea răspunde unei necesități crescânde a comunității românești din Berlin – Brandenburg și va organiza cursuri de limbă și civilizație română pentru străini, cursuri de limbă și civilizație română pentru vorbitori de limbă maternă (copii bilingvi), precum și cursuri de limba germană pentru străini. Programul va cuprinde trei cursuri pe săptămână, care se vor desfășura într-o sală special amenajată din cadrul Ambasadei României din Berlin.

ProTv Chișinău: Benita Ferrero-Waldner, comisarul pentru relații externe și politică europeană de vecinătate, s-a declarat îngrijorată de situația postului „PRO TV Chișinau" și a chemat autoritățile moldovene să respecte angajamentele sale internaționale în domeniul democrației, drepturilor omului și libertății presei.

Auckland, Noua Zeelandă: Copiii Școlii Românești din Auckland și părinții lor vor lua parte sâmbătă, la Bayview Community Centre - North Shore, la marea serbare de Crăciun a școlii.

Românii din Jula: Românii din Ungaria vor organiza în zilele premergătoare Crăciunului o serie de acțiuni menite să celebreze această mare sărbătoare creștină.

Sub bradul din New York: Sala socială a bisericii „Sfântul Dumitru" din New York va găzdui duminică, 21 decembrie, imediat după terminarea Sfintei Liturghii, tradiționala "Serbare a Pomului de Crăciun".

Revelion românesc la Calgary: Asociația Culturală Româno-Canadiană din Calgary, RCCAC, va organiza pe 31 decembrie o petrecere românească de Revelion la Radisson Hotel Calgary Airport.

Prima biserică românească ortodoxă în Aberdeen **Biserica din Aberdeen**: În Aberdeen, Scoția, s-a ctitorit prima biserica românească de credință ortodoxă, făcută sub oblăduirea părintelui Marcel Oprișan, cu ajutorul comunității românești.

Plastician în Liverpool: Artistul român Dan Perjovschi participă astăzi, la Tate Liverpool, Anglia, în intervalul orar 16:00-17:00, la o discuție despre lucrările sale.

Munchen, Germania: Societatea Culturală Româno-Germană „Apoziția" din Munchen va organiza mâine, ora 18.00, în sala parohială a bisericii greco-catolice române din localitate, o întâlnire amicală, în întâmpinarea apropiatelor sărbători de Crăciun.

Romanian Global News

În şapte state europene

Plicuri suspecte la ambasadele SUA

Șapte ambasade americane din Europa au primit plicuri conținând un praf alb neidentificat, a anunțat Departamentul American de Stat. Din primele cercetări a reieșit că substanța nu este periculoasă. Ambasadele vizate de expeditorul plicurilor cu praf au fost cele din Berlin, Madrid, București, Berna (Elveția), Bruxelles (Belgia), Dublin (Irlanda) și Copenhaga (Danemarca). Potrivit purtătorului de cuvânt al Departamentului de Stat, Gordon Duguid, testele inițiale ale substanței trimise la București sunt negative, la fel și în cazul unuia din cele trei plicuri primite de ambasada din Berlin. Substanța este testată la nivel local, dar sunt trimise mostre la laboratoarele din Statele Unite, pentru teste suplimentare.

Oficialii nu au putut stabili pentru moment dacă scrisorile au legătură unele cu celelalte, dar au declarat că incidentul seamănă cu cel în care plicuri similare au fost trimise săptămâna trecută unui număr de 39 de guvernatori americani. Ca și atunci, cel puțin unul dintre plicurile primite de ambasada de la Berlin a fost expediat din Texas, unde autoritățile și-au concentrat cercetările.

Israel

Vacanță însângerată

Cel puțin 24 de persoane au murit și alte 28 au fost rănite, după ce un autocar la bordul căruia se aflau turiști ruși s-a răsturnat în deșertul Negev, din sudul Israelului. Potrivit postului public de radio israelian, pasagerii tocmai ajunseseră pe aeroportul Ovda și se îndreptau spre Eilat, o stațiune balneară de la Marea Roșie. Autocarul s-a răsturnat într-o vale adâncă de câteva zeci de metri în apropierea aeroportului Ovda. Dintre răniți, 23 sunt în stare gravă, potrivit serviciilor de intervenție.

Ambulanțele au fost mobilizate la fața locului și mai mulți răniți au fost transportați la spitalul din Eilat. Militarii de la baza aeriană Ovda au evacuat, la rândul lor, cadavrele victimelor, acoperite cu cearșafuri albe. „Șoferul autocarului a încercat să depășească un alt autobuz într-o curbă în ac de păr și a pierdut controlul vehiculului", a povestit la postul de radio un șofer de taxi care circula în spatele lui. „Pasagerii au fost proiectați afară din autocar, care a căzut într-o râpă provocând un zgomot puternic", a precizat el.

Potrivit postului de radio militar din Israel, șoferul autocarului mai comisese, în trecut, 22 de infracțiuni rutiere.

„Dacă pasagerii autobuzului implicat în accident ar fi purtat centurile de siguranță, unii dintre ei, care au murit, și-ar fi salvat viața", a declarat un oficial din cadrul autorității care se ocupă de siguranța rutieră.

Ministerul israelian de Externe și Ministerul Turismului au înființat o celulă de criză.

La Moscova, agenția RIA Novosti a precizat că pasagerii autobuzului erau salariați a cinci agenții turistice din Sankt-Petersburg. „Este vorba despre o călătorie de informare desfășurată de cinci turoperatori din Sankt-Petersburg care erau primiți de o agenție turistică israeliană. Această călătorie era organizată pentru ca turoperatorii să știe unde se duc turiștii noștri și în ce condiții", a declarat pentru RIA Novosti Irina Tiurina, care se ocupă de relațiile cu presa în cadrul Uniunii ruse a sectorului turistic.

Adio, arme!

Trafic cu păsări și fier vechi

Regiunea separatistă Transnistria rămâne un adăpost pentru crima organizată, chiar dacă traficul cu arme a pierdut teren în favoarea comerțului ilegal cu droguri, fier vechi sau carne de pasăre, relatează Le Temps. Potrivit unui diplomat detașat în capitala Transnistriei „tunurile, tancurile de asalt și mitralierele de tip Kalașnikov, produse în serie, nu mai sunt de actualitate". Oficialii OSCE (Organizația pentru Securitate și Cooperare în Europa), aflați la Chișinău, în Republica Moldova, enumeră modalitățile de trafic realizate în prezent: vânzarea de fier vechi de la uzinele siderurgice din Transnistria, carne de pasăre, alcool, țigări și droguri provenite din Afganistan.

ANALIZĂ

Lapte unguresc, „miere" UE

Victor **Cilincă**

În martie, o mică ştire prefaţa războiul laptelui care începe acum la graniţele României. Celebra trupă de baschetbalişti-balerini americani, Harlem Globetrotters, a anunţat, înainte de a ajunge la o demonstraţie de virtuozitate la Timişoara, că nu va bea decât lapte cu doi la sută grăsime – faţă de 3,5 la sută, cât are în general laptele de vacă. Laptele respectiv a trebuit să fie adus tocmai din Ungaria… Peste un sfert din laptele procesat în România este importat! Acum, potrivit surselor sindicale în domeniu, fabricile nu vor mai cumpăra lapte de la peste 1.500 de fermieri români! Mofturi? Cine a văzut bidoanele nespălate şi vacile cu crustă de mizerie pe crupă dintr-o gospodărie „clasică", îi va înţelege şi pe procesatori. Cei care ştiu că vacile noastre nu erau spălate nici pe vremea năvălirilor barbare îi vor înţelege şi pe producătorii mioritici de lapte, la care „mierea" financiară UE nu a putut ajunge cu noile tehnologii. Reacţia de protest a fermierilor români nu este însă mai puţin justificată decât cea a fermierilor francezi care, anii trecuţi, blocau străzile Parisului cu bălegar ca să protesteze împotriva importurilor: Sindicatul Crescătorilor de Bovine din Maramureş a hotărât pichetarea vămilor. De fapt, mai mult, oprirea, cam haiduceşte, a cisternelor care aduc lapte din ţara vecină. Ieri-dimineaţă, pichetatorii s-au jucat de-a v-aţi ascunselea cu autorităţile, aşteptându-se ca protestul lor să fie oprit în momentul în care s-ar fi ştiut exact unde vor „ataca". Sindicaliştii, care anunţau ieri proteste chiar şi la Galaţi, se plângeau că laptele străin e de proastă calitate, mai ieftin ca al nostru şi introdus ilegal. O acuzaţie punctuală pentru care cineva ar trebui să răspundă, dacă… am avea Guvern!

Fermierii din jurul Odorheiului Secuiesc se plângeau şi ei că li s-au impus condiţii la care Occidentul a ajuns în zeci de ani. Mai ieftin a fost pentru piaţa locală să primească laptele din Ungaria şi Germania, decât să îi doteze fermierii români…

Dar, până la urmă, „râurile" de lapte unguresc şi polonez tot vor reveni în matca… românească. Cu o zootehnie menţinută în multe locuri la nivelul tehnologic medieval, românii s-au confruntat în anii trecuţi cu epidemii, cu neautorizarea producătorilor (vă amintiţi de necazurile celor din Nămoloasa?), care şi-au vândut laptele mai mult pe sub mână, aşa cum vindeau americanii whisky în timpul prohibiţiei. În timp ce fabricile de lapte sunt la nivel occidental! Aici a ajuns „mierea" UE…

Tencuiala pur și simplu cade de pe pereți

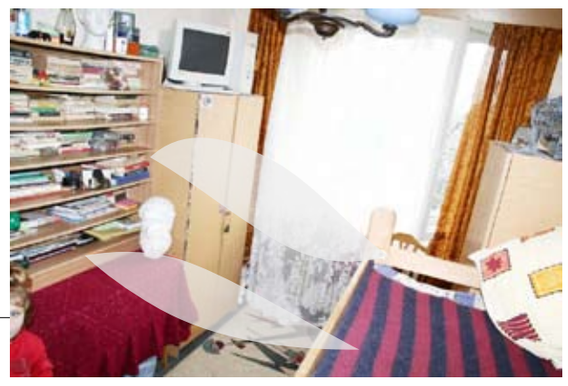

Casa Cireșarii arată normal, cu copii normali

Își pregătește bagajele

Marinela Dobrea vrea la Finanțe

Deși e în concediu medical, directoarea DGASPC s-a prezentat ieri, la București, la un concurs pentru ocuparea unui post de șef administrație adjunct la Serviciul Administrarea veniturilor statului - persoane juridice

Marinela Dobrea se pregătește să dea DGASPC pe ˝Finanțe˝

Foto: Bogdan Codrescu

Marinela Dobrea își pregătește deja ieșirea de la Direcția Generală pentru Asistență Socială și Protecția Copilului (DGASPC) Galați. Deși e în concediu medical și nu poate să vină la serviciu, directoarea DGASPC s-a prezentat ieri la proba scrisă a unui concurs de ocupare a funcției de șef administrație adjunct la Serviciul Administrarea veniturilor statului – persoane juridice, din cadrul Administrației Finanțelor Publice a municipiului Galați. Prima parte a concursului s-a derulat ieri la București, la sediul Agenției Naționale a Funcționarilor Publici (ANFP), iar participarea Marinelei Dobrea ne-a fost confirmată de departamentul Comunicare al ANFP. Reprezentanta instituției ne-a comunicat că Marinela Dobrea este singura participantă la acest concurs, rezultatele la proba scrisă urmând a fi afișate în dimineața zilei de astăzi. Potrivit ANFP, Marinela Dobrea urmează să intre la interviu tot astăzi, în cazul în care va trece de proba scrisă. Condițiile pe care trebuie să le îndeplinească un candidat pentru un astfel de post sunt să aibă studii superioare economice, juridice sau de altă specialitate, de lungă durată, absolvite cu diplomă de licență sau echivalentă, cinci ani vechime minimă în specialitatea studiilor necesare exercitării funcțiilor publice și cunoștințe de operare/programare pe calculator, nivel mediu.

Postul pentru care concurează actuala directoare a DGASPC este unul foarte important în structura Administrației Finanțelor Publice a municipiului Galați. Dacă va trece de toate probele, Marinela Dobrea ar urma să coordoneze cam tot ce înseamnă colectarea de taxe și impozite de la firmele gălățene. Ceea ce înseamnă că îi vor trece prin mână foarte mulți bani....

Cum ar putea trăi copiii din CP 9

Casele de tip familial sunt alternativa

Care este alternativa pe care o au copiii din CP 9? Una dintre cele mai bune variante este achiziționarea de către DGASPC, cu sprijinul Consiliului Județului, a mai multor apartamente de tip familial, în care tinerii să se gospodărească singuri. Sistemul e deja implementat și la noi și chiar dă roade. Pentru a vedea cum merge treaba în astfel de spații am vizitat Casa Cireșarii. Opt tineri, cu vârste cuprinse între 6 și 21 de ani, dintre care trei fete și cinci băieți, împart un apartament cu patru camere. Nici nu mai e nevoie să vă spunem că acea casă arată normal și că reprezintă un mediu în care tinerii se pot dezvolta. Sunt patru studenți în acea casă, doi la Galați, la buget, și doi la Cluj. Sunt artiști, în casă am descoperit nenumărate picturi și alte opere de artă. Și cărți care lipsesc din bibliotecile multora dintre tinerii cu familii obișnuite din ziua de astăzi.

Cine se aseamănă…

Doctorița directoarei, în atenția Colegiului Medicilor

S-a demonstrat deja, cu ajutorul CJAS Galați, că două dintre certificatele medicale ale doamnei Marinela Dobrea nu sunt eliberate în condiții legale.

Medicul care a semnat aceste certificate se numește Cerasela Ciubotaru și am aflat, pe surse, că ar mai avea probleme din motive similare. Am făcut o cerere la Colegiul Medicilor din Galați pentru a afla care sunt reclamațiile existente la adresa doamnei Ciubotaru.

Răspunsul, care face referire la o grămadă de legi, nu spune, din motive de ordin legal și intern, nimic concret despre acestea.

Însă confirmă clar faptul că ele există. Cităm: „menționăm faptul că reclamațiile privind numita Ciubotaru Cerasela sunt de competența Comisiei de Jurisdicție Profesională și Deontologie Medicală a Colegiului Medicilor Galați, se află în cercetare și până la încheierea anchetei nu putem da nicio informație…"

Dar nici nu mai este nevoie. Se înțelege clar că e mult de lucru în „domeniul" Ceraselei Ciubotaru. Poate, sperăm noi, nu la fel de mult ca în cazul Marinelei Dobrea.

Pagină realizată de
Marius Țuca
mtuca@viata-libera.ro

E mai rău decât spun inspectorii

Dezastrul de la CP 9

˝Viață de câine în CP 9˝, titlul apărut în ˝Viața liberă˝ acum câteva săptămâni, i-a impresionat pe copiii de aici, care l-au preluat drept slogan și l-au scris pe toți pereții

Ușile stau să cadă, ferestrele nu mai au geamuri, căldură nu prea e, curentul circulă nestingherit

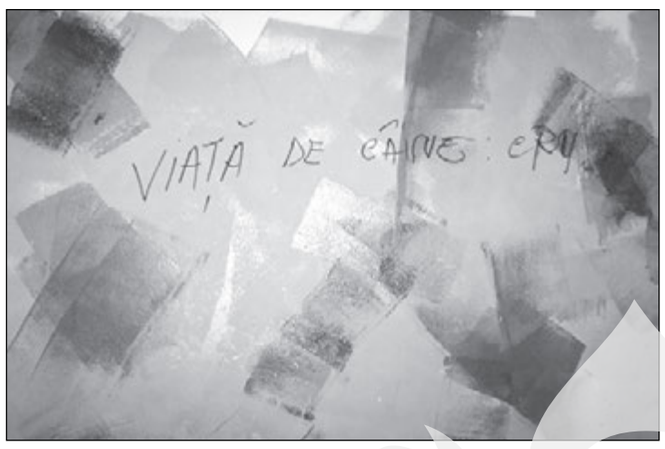

În Centrul de Plasament nr. 9 nu intră chiar oricine. În primăvară n-au putut intra nici cei de la Inspecția Socială sau cei de la Autoritatea Națională pentru Protecția Drepturilor Copilului (ANPDC). N-au intrat nici cu poliția. În schimb, curentul și frigul circulă aici fără stânjeneală. Intrarea e străjuită de o poartă de fier, greu de trecut, probabil că doar în penitenciar mai găsești ceva similar. Asemănarea dispare subit când privești unele ferestre din dormitoare sau băi. Nu, nu sunt spălate la perfecție. De fapt, nu există. Teoretic, ferestrele sunt duble, practic, însă, un singur rând de geamuri apără încăperile de frigul de afară. În cel mai bun caz. Pentru că, pe alocuri, sunt sparte. „Așa fac când se supără, trântesc ferestrele, sparg geamurile. Nu prea avem ce face. Acum avem două geamuri lipsă, am anunțat și așteptăm să vină să le înlocuiască", ne explică unul dintre instructori. „Nu le spargem noi, domnu', vin alți băieți mai mari, ei fac rele", spune unul dintre tineri, după care se întoarce și chicotește cu colegii. Iar ramele de la geamuri, Doamne, câtă „etanșeitate"! Parcă sunt făcute din lemn din Pădurea Letea. Acum câteva sute de ani. În unele camere, copiii improvizează un zid împotriva curentului cu ajutorul păturilor așezate strategic între cele două rânduri de ferestre. Rugat să ne demonstreze cum funcționează „termosistemul", un puști scoate repede un ciocan de la baza ferestrei. Nu e nervos, nu vrea să ne arate cum se sparg geamurile ci, pur și simplu, ciocanul e folosit pentru închiderea ferestrelor, într-un sistem ingenios, dar care lasă o crăpătură de cel puțin câteva palme. Curentul șuieră prin cameră, iar caloriferul abia face față. Copiii sunt căliți, probabil de aceea rezistă.

Ce culori turbate!

Dincolo de frigul de pe holuri, un alt amănunt te lovește atunci când intri în CP 9. Culoarea pereților. La primul etaj e un albastru închis, iar la al doilea e un portocaliu aprins. Între cele două etaje, pe scări, o combinație turbată de roșu, galben, portocaliu, verde și albastru, toate în nuanțe închise, îți atacă neîncetat retina de simți că o iei razna în fiecare minut. „Doamna directoare (Marinela Dobrea, n.r.) a ales culorile", ni se confesează unul dintre angajații de la CP 9. Mai aflăm că petele de pe pereți nu reprezintă neapărat un model anume, vreo idee îndrăzneață a unui designer neînțeles, ci au o rațiune de ordin practic. Când vreunul dintre tineri mai lasă câte o talpă pe pereți, când altul scrijelește tot felul de bazaconii, vine din urmă un îngrijitor și mai trage câte o dungă. Iar culorile închise sunt folosite, din câte se pare, tocmai pentru că acoperă perfect trăsnăile scrise.

Dar tinerii din CP 9 scriu mai mult decât pot să renoveze angajații de la acest centru. Zeci de mesaje pe pereți, pe uși, pe geamuri supraviețuiesc luni întregi, transformând întreg stabilimentul într-un loc ce seamănă cu o carte argotică ce se scrie încă. Nu e nevoie să reproducem majoritatea mesajelor, putem totuși să vă prezentăm câteva dintre acestea: „Camera mafiei interlope Galați prostituție droguri crime violuri șeful după Marian Ivan", „Oțelul Galați", „Forța Steaua", „Kamera 666", „Cine atinge acest boiler își vede moartea în față și să se învețe minte să nu mai umble de altă dată. Vă mulțumim pentru înțelegere". Curată educație! Și să nu uităm de „Viață de câine în CP 9", titlul din „Viața liberă" de acum câteva săptămâni, pe care tinerii l-au adoptat și l-au răspândit pe unde au apucat. Noi l-am descoperit în trei locuri.

Culoarea turbată de pe scări se potrivește cu gratiile de la scările care duc în pod

Uși din cârpeli

Felul în care arată ușile de la camerele din CP 9 te poate îngrozi. Unele aproape că nu mai au nimic din lemnul inițial din care au fost realizate, fiind doar o sumă de cârpeli. Clanțele, dacă există, stau să cadă. Evident, nu funcționează. Tencuiala din jurul ușilor e căzută în multe cazuri, semn că s-a lovit puternic cu piciorul de nenumărate ori. Iar despre etanșeitate nici nu poate fi vorba. Nu o să credeți, dar încape o mână de om prin crăpături și se vede aproape tot înăuntru. Dar ușile se încuie regulamentar. Băile, dușurile, chiuvetele, toaletele sunt într-o stare deplorabilă. Apa țârâie pe la robinete, iar ușile lipsesc cu desăvârșire. Închipuiți-vă că un copil stă pe WC și vine un altul cu aceeași nevoie. Nici nu e nevoie să se strige „Ocupat!", că asta se vede cu ochiul liber.

Ca să închidă geamurile, tinerii folosesc un ciocan

Și despre lucruri bune?

Despre lucrurile bune cu greu găsești puterea să mai vorbești când vezi un asemenea dezastru. Totuși, copiii mai pregătesc câte un brad, în așteptarea lui Moș Crăciun. Iar alții chiar reușesc să își decoreze camera superb. Una dintre încăperi chiar ne-a impresionat. Împărțită între spiritul sărbătorilor și dragostea copiilor pentru echipa de fotbal Steaua, camera arată excepțional. Tavanul nu se mai vede datorită baloanelor care au fost lipite cu migală, există instalații de Crăciun pe pereți, globuri și alte ornamente specifice, care își dispută spațiul cu sigla echipei în care joacă idolii acestor copii, Rădoi sau Bănel Nicoliță. Iar în altă cameră, câțiva instructori încercau să îi țină ocupați pe cei mai mici cu tot felul de desene. Au foarte multă energie și trebuie „risipită" pe activități pașnice. Altfel, se duc și sparg geamuri sau uși.

Instrucția acestor copii suferă enorm. Nu că nu ar avea personal care să se ocupe de ei. Pur și simplu e imposibil să fie stăpâniți fiind atât de mulți la un loc, angajații plângându-se că nu au timp să facă activități educative din cauză că sunt prea ocupați să aibă grijă de geamuri, să nu se bată între ei, s-o facă pe polițiștii. Nu trebuie să fii specialist, să știi pe de rost recomandări europene în domeniu ca să îți dai seama că Centrul de Plasament nr. 9 trebuie închis. Imediat! Acest sistem centralizat nu dă roade, ci îi transformă pe copii în adevărate fiare. CP 9 e, acum, doar un acoperiș deasupra capului copiilor. Nu le oferă nimic altceva decât adăpost.

Holul arată ca după bombardament

Bani aruncați

Renovarea nu rentează

Dacă ar fi să intre în renovare, acest centru ar costa mai mult decât bugetul pe multă vreme al Direcției Generale pentru Asistență Socială și Protecția Copilului (DGASPC) Galați. Și, în plus, sumele imense care s-ar investi ar fi chiar aruncate pe fereastră pentru că, în actualul sistem de „protecție" a acestor tineri, spațiul ar rezista doar câteva luni.

Singura soluție este închiderea CP 9 și mutarea beneficiarilor în centre mai mici sau în apartamente de tip familial. Investiția ar fi ceva mai mare decât renovarea CP 9, însă poate că acești copii ar avea totuși o șansă.

Așa funcționează lucrurile la DGASPC

Mulți beneficiari și un spațiu nefolosit

În acest moment, CP 9 are în îngrijire un număr de 59 de beneficiari, însă numai 57 locuiesc aici, pentru că alți doi sunt arestați pentru diverse fapte.

Copiii au vârste cuprinse între 14 și 22 de ani, mulți fiind de fapt pe punctul de a părăsi sistemul centralizat. Dar nu se pot descurca singuri și nici nu pot fi aruncați în stradă. În tot acest timp, Centrul de Găzduire pentru Tineri, de la parter, un proiect finanțat PHARE cu peste 150.000 de euro e în continuare închis. Asta deși a fost inaugurat și înființat oficial de Consiliul Județului Galați încă din această toamnă.

Sfatul cercetătorilor spanioli

Mâncați nuci!

Dieta mediteraneană, bogată în fructe și legume, ar avea beneficii sporite pentru organism dacă ar fi completată cu nuci. Cel puțin asta spun cercetătorii spanioli, care atrag atenția că nucile sunt bogate în grăsimi, în grăsimi nesaturate și gustoase și reprezintă o soluție eficientă de combatere a sindromului metabolic. Nucile conțin de asemenea fibre, arginină, potasiu, calciu și magneziu.

G.K.

Clinica VetiMed
Dr. Cornel Gingărașu
VĂ OFERĂ ce este mai bun pentru prietenul dvs. necuvântător:
- consultații, vaccinuri și intervenții chirurgicale la cele mai înalte standarde;
- hrană și accesorii diverse;
- homeopatie pentru animale;
- medicină naturistă;
- diagnostic și terapie neinvazivă și nedureroasă somato-energetică;
- analize de sânge, biochimie, hematologie, stabilirea grupelor sanguine.

Str. Crizantemelor nr. 63, tel. 462479. Program: luni, marți, miercuri, joi, vineri, 10,00-17,30; sâmbătă, 9,00-14,00.

Donare și transplant de organe după normele UE

Lege pentru „acordul prezumat"

În UE 56.000 de oameni așteaptă organele unui donator compatibil ≋ Dintre ei, peste 3000 sunt români ≋ Bancă transnațională de organe ≋ Acordul prezumat pentru prelevarea de organe după moarte poate salva mii de vieți ≋ Prof. univ. dr. Aurel Nechita este unul dintre susținătorii legiferării acestuia

Marius **Mototolea**
marius@viata-libera.ro

Prof. univ. dr. Aurel Nechita

Creșterea disponibilității organelor pentru transplant

Comisia Europeană (CE) a adoptat, luni 8 decembrie, „Directiva și planul de acțiune pe șase ani privind donarea și transplantul de organe în cadrul statelor membre UE", directivă ce vizează îmbunătățirea calității și siguranței organelor, creșterea disponibilității de organe și sporirea accesului la acestea. În prezent, în Uniunea Europeană există 56.000 de pacienți care au nevoie de un donator compatibil de organe. Potrivit estimărilor CE, zilnic mor 12 persoane care ar avea nevoie de transplant. Lipsa organelor și listele lungi de așteptare au devenit o realitate permanentă și dureroasă.

În România, 2.500 de bolnavi sunt pe lista de așteptare pentru un rinichi, 300 așteaptă pentru un ficat, iar 70 pentru o inimă. Vom avea însă, în curând, o rețea europeană în care vor fi trecute organele recoltate de la donatori, din toate țările. În cazul în care nu există compatibilitate în interiorul țării respective organul poate ajunge într-o altă țară.

Directiva prevede un cadru juridic clar pentru donarea și transplantul de organe în Uniunea Europeană, în sensul că fiecare stat membru va desemna o autoritate națională competentă pentru a asigura respectarea standardelor UE în materie de calitate și siguranță (care în România există). Planul de acțiune vizează încurajarea acțiunilor comune și facilitarea coordonării cu statele membre, obiective care vor fi îndeplinite prin intermediul a diverse mecanisme, precum schimbul de bune practici sau încheierea unor acorduri la nivelul UE privind teme specifice. Directiva va intra în vigoare la sfârșitul anului viitor.

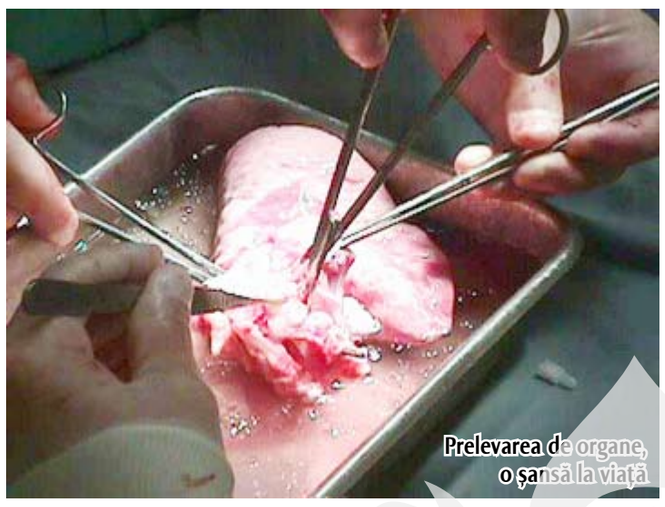
Prelevarea de organe, o șansă la viață

Un proiect pentru viață

În acest context, este important de știut că viitorului Parlament îi revine sarcina de a dezbate un proiect de lege rămas din legislatura precedentă. Proiectul se referă la acordul prezumat pentru prelevarea de organe de la persoanele decedate. Între inițiatorii actului normativ se numără și prof. univ. dr. Aurel Nechita, decanul Facultății de Medicină și Farmacie din Galați.

Potrivit acestui proiect, orice persoană, care în timpul vieții nu și-a exprimat în mod expres refuzul de a-i fi prelevate organe în cazul în care ajunge în moarte cerebrală, poate deveni donator aflându-se într-o asemenea situație, chiar și fără consimțământul familiei.

Biserica Ortodoxă și cea Catolică resping proiectul din motive etice și umanitare. Și în lumea medicală sunt voci care s-au pronunțat împotriva acestui proiect, invocând pericolul unor abuzuri, mai ales împotriva persoanelor cu un grad redus de informare. Această opoziție a fost principalul motiv al întârzierii dezbaterii proiectului.

Și totuși trebuie avut în vedere că, până când se va ajunge și în România la ceea ce nici în cele mai avansate țări nu este deocamdată posibil, producerea organelor „piese de schimb" prin inginerie genetică, alegerea între etică și salvarea unei vieți ar trebui să fie făcută fără nicio ezitare în favoarea celei din urmă.

În ultimii zece ani, peste 1.500 de români au fost supuși unui transplant de organe, majoritatea supraviețuind.

„O astfel de măsură ar duce la rezolvarea crizei de donatori, extrem de acută în România spre deosebire de majoritatea țărilor Uniunii Europene. Dacă actul normativ va fi aprobat, din două persoane, una grav accidentată într-un accident rutier și o alta cu gravă insuficiență renală sau cardiacă, a doua va supraviețui. Fără legiferarea acordului prezumat ar muri amândouă. Actualmente, supraviețuirea persoanei bolnave depinde de atitudinea de excepție a familiei accidentatului, care în unele cazuri își învinge durerea și acceptă donarea. Din păcate, această atitudine este încă rară și de aceea am considerat că spiritul acestui proiect este unul corect. În fond, vorbim despre salvarea a mii și mii de vieți prin transplant, nu de un moft!" – afirmă prof. dr. Aurel Nechita. Proiectul a fost aprobat deja de Senat și mai are nevoie de girul Camerei Deputaților.

La ora actuală, peste trei mii de români grav bolnavi așteaptă cu speranță, în fiecare minut, vestea că li s-a găsit un donator compatibil.

Așadar, legalizarea „acordului prezumat" și în România se poate dovedi extrem de utilă, dar cu o singură și foarte importantă condiție: actul normativ să fie redactat astfel încât să nu permită niciun abuz în materie de prelevare de organe.

Cui nu-i este frică de gripă?

Încă vă mai puteți vaccina gratuit

Potrivit Autorității Județene de Sănătate Publică, au fost vaccinați 77.000 de gălățeni din cei 120.000 catagrafiați ca făcând parte din categoriile cele mai vulnerabile în cazul îmbolnăvirii de gripă. Există suficiente vaccinuri și pentru restul persoanelor care au dreptul la imunizare gratuită, acesta fiind motivul pentru care AJPS a refuzat a patra tranșă de 5000 de doze pe care Ministerul Sănătății a intenționat s-o repartizeze județului Galați. Așadar, cine a rămas nevaccinat încă se mai poate proteja de gripă solicitând vaccinarea medicului de familie.

Marius M.

„Farmacia" naturii

Condiment care calmează tusea

Deoarece, în această perioadă, tot mai mulți dintre dumneavoastră sunteți chinuiți de o tuse persistentă, pentru a nu exagera cu medicamentele antitusive este bine să știți că mai există câte ceva de ajutor și prin farmacia naturii. De exemplu, cimbrul, care era renumit încă din antichitate pentru calitățile vindecătoare.

În medicina populară, ceaiul de cimbru se administrează în cazul colicilor, al durerilor de cap și al tulburărilor gastrice. Un efect remarcabil îl are însă în calmarea accesele de tuse, fie ea comună sau convulsivă. Asociat în părți egale cu pătlagina, cimbrul și-a dovedit eficacitatea în combaterea afecțiunilor căilor respiratorii, a secrețiilor abundente ale bronhiilor și a astmului bronșic.

Marius M.

Descoperire medicală

Un nou marker pentru cancer

Cercetătorii japonezi și cei americani folosesc un compus nou pentru a detecta celulele canceroase din organism. Această substanță permite, pe lângă descoperirea maladiei, și monitorizarea evoluției ei. De fapt, cercetătorii au creat compusul prin atașarea unui element fluorescent la un medicament numit Herceptin, care este el însuși un anticorp obținut prin ingineria genetică și care se instalează în interiorul celulelor care au suferit mutații. Noul compus se atașează doar de celulele vii, făcând astfel posibilă identificarea celulelor canceroase active.

G.K.

FIRMĂ ROMÂNO-AMERICANĂ
OPTIROM
CABINET OFTALMOLOGIC
LABORATOR OPTIC
APARATURĂ COMPUTERIZATĂ
Micro 19, bl. S3, parter
Telefon 464246
Medic specialist oftalmolog
DROZAN CORNELIU
Program: Luni-Vineri: 9⁰⁰-20⁰⁰
Sâmbătă: 9⁰⁰-14⁰⁰

Dr. DOBRE XENIA
medic primar oftalmolog
Str. Oțelarilor nr. 5C
Tel.: 0236/410035, 0730.004070, 0730.004071.
- DIAGNOSTICUL PRECOCE ȘI CORECT AL GLAUCOMULUI
Tonometrie noncontact, pahimetrie, câmp vizual, examen fund de ochi și fotografierea sa (fundus camera)
- CALCULATOR DE RISC AL GLAUCOMULUI;
- TRATAMENT LASER, CHIRURGICAL ȘI MEDICAL.
PROGRAM: Luni - Vineri: 17⁰⁰ - 20⁰⁰; Sâmbătă: 10⁰⁰ - 13⁰⁰

Agenda Medicală
Oftalmologie, ginecologie, stomatologie

OCTADENT
Cabinet stomatologic și Laborator dentar
Dr. Gheoca Carmen
Dr. Cernat Lucian
Th. Cernat Rodica
Th. Cernat Octavian
Tratamente și lucrări cu materiale de ultimă generație
Lucrări din ceramică și compozit, proteze flexibile
ȘI PROTEZE SCHELETATE
NOU BIJUTERII DENTARE
CONSULTAȚIA GRATUITĂ
Micro 19, bl. S2, apt. 3 (lângă Spitalul Județean); Tel.: 471374
Program: luni - vineri: 8 - 20

CABINET STOMATOLOGIC
Dr. CARP MARTA ELENA
Telefon: 0744.289921
- tratamente și lucrări cu materiale de ultimă generație;
- proteze flexibile și proteze scheletate;
- consultații și tratamente gratuite pentru copii.
Policlinica Stomatologică Mazepa I (lângă școala 28), cabinetul nr. 1, str. Al. Lăpușneanu nr. 28A.

Dr. DRĂGHINCESCU DAN
Medic primar
Obstetrică-ginecologie
Str. Brăilei, bl.I1, ap: 1A, parter (Țig. II - "Ultimul leu")
- Consultații;
- Echografie ginecologică;
  - doppler color
  - vaginală
- Tratamente;
- Chiuretaj prin aspirație;
- Diagnostic precoce cancer col uterin;
- Cauterizare și biopsie col uterin;
- Aplicații sterilet;
- Examen secreție vaginală;
- Planning familial;
Luni-Vineri: 15⁰⁰-19⁰⁰
Telefon: 0236 318 063.

Centrul de diagnostic și tratament al bolilor oculare
LENSCONTACT
Vezi bine, ești mai sigur pe tine!
Medic primar Dr. Luminița Chiscăneanu
Medic primar Dr. Ionel Anghel
- Măsurarea computerizată a dioptriilor, tensiune oculară prin tonometru non contact, fund de ochi, câmp vizual pentru boli oftalmologice, neurologice, diabet zaharat;
- Depistarea, tratamentul și urmărirea glaucomului;
- Intervenții chirurgicale, tratamentul urgențelor, fișe și expertize medicale;
- Posibilitatea efectuării pe loc a ochelarilor pe mașini automate, având și o gamă variată de rame și lentile;
- Onorarea și execuția de comenzi speciale (lentile de protecție, bifocale, progresive);
- Lentile de contact.
NOU! Consultații pentru ochelari cu retractometrul computerizat portabil, la domiciliu.
Galați: - Str. Mavramol nr.2; Tel.: 0236 461816
- Str. 1 Dec. 1918, bl. S9, Tel.: 0236 493031
- Micro 19 (Aleea Comerțului), bl. K1, Tel.: 0236 442139
Tecuci: - Str. Unirii nr.55, Tel.: 0236 813652

DR. ȘERBAN OFTAMEDIC
Magazin de tehnică și optică medicală
vă oferă următoarele produse decontate de C.A.S.S. Galați
- mijloace de mers(cadre, cârje, bastoane, fotolii);
- corsete și lombostate;
- sisteme colo-urostomie CONVATEC(Anglia);
vă oferă la cele mai mici prețuri
- pansamente hidrocoloide CONVATEC(Anglia);
- ciorapi elastici compresivi;
- centuri hernie adulți și copii;
- teste pentru aparate glicemie.
Program: 9,30-19,00
Str. Domnească, bl. E, parter(lângă Banca Națională) Telefon 327000
Medic primar oftalmolog
Dr. ȘERBAN COSTIN
- consultații și tratamente pentru adulți și copii;
- programări pentru operații cataractă prin FACOEMULSIFICARE cu implant lentilă intraoculară foldabilă;
- diagnosticare-urmărire glaucom;
- prescripții lentile clasice, progresive și de contact.
Program: L/Mi/V: 17,00-20,00; S: 10,30-15,00
Str. Albatros, bl. M, ap. 23(Complex Spicul) Telefon 412033

CABINET OBSTETRICĂ - GINECOLOGIE
Dr. Botezatu Costache
- Consultații
- Chiuretaje(sarcină, biopsice)
- Cauterizare cu unde radio-ERAD
- Tratamente sterilitate
- Videocolposcopie
- Histeroscopie
Ecografie tridimensională, de sarcină și Doppler Color
Ecografie vaginală
Ecografie generală
Str. Domnească, nr. 22, bl. F, ap. 2 (vizavi de Magazinul MODERN)
Telefon: 0236 463 555
www.doctorbotezatu.ro
Program Luni-Vineri: 16 - 20 Sâmbătă: 9 - 12

OBSTETRICĂ-GINECOLOGIE
Medic primar
Dr. CĂLIN ALINA
(competență în ecografie ginecologică și colposcopie)
- Tratament sterilitate
- Inseminare artificială
- Ecografie fetală + 4D
- Histeroscopie
- Diagnostic precoce în cancerul de col uterin
- Cauterizare și biopsie col uterin
- Aplicații sterilet
Programări la telefon 494 656 între orele 11,00-19,30
Str. Albatros, Bl. N4, Ap. 20 (în spate Complex SPICUL)

Dr. R. MAZILESCU
medic primar oftalmolog
CENTRUL OFTALMOLOGIC pentru copii și adulți
20 DE ANI DE EXPERIENȚĂ ÎN PEDIATRIE ȘI OFTALMOLOGIE
- Lentile de contact: BAUSCH & LOMB, JONHSON & JONHSON, CIBA-VISION
- Execuție computerizată a ochelarilor pe loc
- Consultații complete computerizate
- Corecție vizuală personalizată
- Controale periodice
- Fișe medicale
- Tratamente
Profesionalismul nostru se oglindește în privirea dvs.!
Program: L, Ma, Mi, J, V: 9³⁰-20⁰⁰; S: 9⁰⁰-13⁰⁰
Str. Neajlov, nr. 7, bl. PS1D, ap. 41, sc. 3, parter(între Casa Roșie și stadionul Oțelul)
Relații și programări la telefon 419992

Cabinet OBSTETRICĂ - GINECOLOGIE
Dr. STĂTESCU MARIANA
medic primar
Dr. SOLOVIEV DRAGOȘ
medic primar
Str. Melodiei, bl. B8, ap.11 (lângă Potcoava de Aur)
PROGRAMĂRI LA TEL.: 461426;
zilnic: 15³⁰ - 18³⁰, sâmbăta: 10 - 12
- Ecografie obstetricală - ginecologie adominală și sondă endovaginală;
- Ecografie mamară.
- Consultații; sfaturi contraceptive (montări sterilete);
- Ex. citobacteriologic;
- Chiuretaje uterine (anestezie generală);
- Colposcopie;
- Cauterizare col.

Ecografie 4D tridimensional în timp real
NOU în Galați
HISTEROSALPINGOSONOGRAFIE fără iradiere cu raze X
Gyneco Center
- Ecografie cu sondă vaginală
- Doppler color
- Consultații, tratamente
- Întrerupere sarcină (aspirație, anestezie generală)
- Ecografii generale abdominale
- Verificarea permeabilității tubare (trompe uterine)
- Depistarea malformațiilor uterine
- Etapă importantă în investigarea sterilității
VIDEO COLPOSCOPIE
- Diagnosticarea precoce a leziunilor precanceroase a colului uterin;
- Biopsie ghidată colposcopic;
- Electrocauterizarea colului uterin ghidată colposcopic.
Program zilnic: 9.30 - 12.30 ; 14.00 - 19.00
0236/463,116; 0724.055.084; 0724.055.085
Nicolae Bălcescu, nr. 26

Descoperire a geneticienilor

Tutun anticancer?

Geneticienii ruși susțin că au inventat o specie de tutun care poate să vindece unele dintre cele mai grave afecțiuni cauzate de fumat – cancerul pulmonar, laringian, esofagian și bucal. Cercetătorii spun că au reușit să obțină planta cu efectele miraculoase în urma mai multor încrucișări genetice ale speciilor de tutun.

G.K.

Studiu

Radioterapia - o armă împotriva cancerului

Radioterapia combinată cu tratamentul medicamentos adecvat reduce la jumătate rata deceselor pacienților care suferă de forme avansate de cancer la prostată, susțin experții suedezi. Aceștia mai spun că radioterapia ar trebui să devină noua terapie standard acceptată la nivel mondial, pentru că beneficiile sale depășesc efectele sale secundare, care se află la un nivel "acceptabil".

G.K.

www.viata-libera.ro

Viața în sănătate

Cine are dreptul la asistenţă medicală

Dovezile calității de asigurat

Marius **Mototolea**
marius@viata-libera.ro

La solicitarea mai multor medici de familie, care au refuzat acordarea consultațiilor întrucât pacienții n-au putut face dovada calității de asigurat al sistemului de asigurări sociale de sănătate, din acest motiv medicii fiind reclamați la CJAS, vă prezentăm documentele, obligatorii prin lege, care atestă dreptul la asistență medico-farmaceutică:

1**. În cazul salariaților**: actul de identitate și adeverința eliberată de angajator.

2. **În cazul persoanelor fizice autorizate**: actul de identitate și dovada ultimei plăți în contul Fondului Unic al Asigurărilor Sociale de Sănătate

3. **În cazul administratorilor societăților comerciale**: actul de identitate și dovada achitării contribuției calculate asupra veniturilor impozabile. Este vorba de dividende, respectiv indemnizații de administrare stabilite de Adunarea Generală a Acționarilor .

4**. În cazul șomerilor**: actul de identitate și carnetul și/sau adeverința eliberată de AJOFM.

5**. În cazul pensionarilor sunt necesare**: actul de identitate, o copie după decizia de pensionare și ultimul cupon de pensie.

6. Beneficiarii de ajutor social vor prezenta actul de identitate și adeverința eliberată de primărie din care să rezulte că se încadrează în această categorie.

7. Pentru **copiii** de până la 14 ani este suficient certificatul de naștere, iar pentru cei între 14-18 ani, cartea de identitate.

8. Dacă **studenții** nu realizează venituri din muncă sunt suficiente: actul de identitate, declarația pe propria răspundere și carnetul de student vizat.

9. **Coasigurații** (soțul, soția, părinții fără venituri proprii, aflați în întreținerea unei persoane asigurate) vor prezenta actul de identitate și un document care atestă calitatea de asigurat a persoanei în întreținerea căreia se află, un document care atestă relația de rudenie, o declarație pe proprie răspundere că nu realizează venituri impozabile și declarația persoanei asigurate că are în întreținere persoana coasigurată.

Ipoteză

Obezitatea - moștenită genetic?

Potrivit unor descoperiri recente, oamenii sunt programați genetic pentru a mânca în exces. Oamenii de știință au identificat șase noi factori genetici care predipun la îngrășare și la apariția obezității.

Cinci dintre factori au un impact puternic asupra funcționării creierului. Se pare că tot creierul este cel care controlează apetitul și reglează balanța energetică între caloriile arse și cele stocate.

Astfel, în cazul apariției obezității, variațiile genetice influențează mai degrabă creierul decât procesul digestiv sau metabolismul grăsimilor.

G.K.

Agenda Medicală - clinici, centre, laborator analize medicale, ORL, stomatologie

NOU! POLICLINICA PRIMA - MED — MEDICINĂ INTERNĂ
Str. Traian nr. 31, tel./fax: 414734
Dr. Cristu GÂNDEA — Medic primar medicină internă, Doctor în ştiinţe medicale — LUNI - VINERI: 17[00] - 20[00], SÂMBĂTĂ: 10[00] - 12[00]
Dr. Tudor ROŞCA — Medic primar medicină internă, Doctorand în ştiinţe medicale — LUNI - VINERI: 14[00] - 17[00], SÂMBĂTĂ: 8[00] - 10[00]
Asigură în regim privat şi în relaţii contractuale cu Casa de Asigurări de Sănătate (pentru pacienţii cu bilet de trimitere de la medicul de familie), consultaţii de medicină internă, ecografii generale, ECG, oscilometrie, Doppler vascular periferic, analize de laborator, masaj, reflexoterapie, terapie cu lumină, examinări medicina muncii.

VIDEOENDOSCOP OLYMPUS EXERA
CABINET MEDICAL Dr. PETRISOR OCTAVIAN
GALAŢI-Str. DOMNEASCA nr.6, bl. P 8, ap.6
Telefon: 0236/317722; 0722.352905
Depistare, control şi tratament ÎN CANCERE, ULCERE, SÂNGERĂRI ale stomacului şi colonului
Consultaţii medicină internă
PROGRAMĂRI TELEFONICE ZILNIC 17[00] - 18[00]

Dr. BIANCA DOBOŞ
Vă oferă servicii de DERMATO - COSMETICĂ:
Lumină Intens Pulsată (IPL) by LUMENIS (lider mondial) pentru:
epilare progresivă definitivă;
rejuvenare facială, acnee;
Laser CUTERA pt:
resurfacing facial şi peeling laser;
riduri, acnee;
Laser vascular Nd-YAG pt:
couperoză - varice
capilare şi venectazii
angioame la copii
Laser Q-switch pentru tatuaje;
Mezoterapie pentru celulită;
Consultaţii dermatologice:
micoze, Zona Zoster, acnee, transpiraţie excesivă;
raze PUVA şi lampa Woods - psoriazis şi vitiligo;
videodermatoscopie - alunite şi alte tumori;
Intervenţii cu radioplasmă ELLMAN pt:
aluniţe, lipoame, chiste, veruci;
cancere cutanate;
Venerologie (boli transmise sexuală):
Clamidia, Mycoplasma diagnostic şi tratament;
Papiloma Virus (HPV) tipare virale şi vaccin;
microscopie directă, citologie Papanicolau;
laser pentru condiloame.
Mazepa 1, str Brăilei (staţia Trei Star, vis-a-vis de Agenţia CFR)
www.clinicahyperion.ro
tel 0236-410371.

Cabinet medical Dr. Nină
Termografie - cutanată, depistarea cancerului de sân;
Electrosomatografie computerizată 3D - scanare corporală completă şi diagnostic cu biocurenţi;
Ecografie 3D - generală, de sarcină; Doppler vascular
Osteodensimetrie pt. osteoporoză şi rahitism la copii ;
Laborator de analize: - markeri tumorali, hormonali, virali - hematologie, biochimie
Consultaţii dermato - venerologie.
Mazepa 1, str Brăilei (staţia Trei Star, vis-a-vis de Agenţia CFR)
www.clinicahyperion.ro Telefon: 0236-410371.

PROFILEM
Distribuitor regional panouri radiante www.profilem.ro
telefon: 0748 195 925; fax 0236 425 090
Str. Nae Leonard, Bl. C3A, parter (vis-a-vis de fostul C.A.R. al combinatului)
Fizioterapia la o-stră acasă.
Emisie raze infraroşi, nanosilver şi ioni negativi.
Tehnologie coreană unică în lume pe bază de turmalit.
- calmează durerile
- uşurează respiraţia
- scade tensiunea arterială
- atenuează şi chiar elimină sforăitul
- îmbunătăţeşte circulaţia sanguină
- previne parezele
- elimină metalele grele din organism
- previne apariţia nodulilor limfatici
- vindecă lumbago
- vindecă leucoreea
Pentru că sănătatea ta contează!

Ai sanatate ! Ai pofta de viata !
ROMAR Medical
ROMAR MEDICAL
- Analize de laborator (inclusiv bacteriologie)
- Medicina muncii
- Laborator psihologic
  - fişe auto
  - fişe de angajare
  - consiliere psihologică
- Cardiologie
- Dermato - venerice
- Endocrinologie
- Pediatrie
- Neurologie şi neuropsihiatrie
- Ginecologie - Papa Nicolau în mediu lichid şi test HPV-risc înalt
- Ecografii abdominale şi genitale
- Oftalmologie, ORL
- Diabet, boli nutriţie
- Ortopedie
- Chirurgie
- Urologie
- Tratamente: injecţii, pansamente...
- Ecografii Doplier color 2D şi 3D
- Medicină internă şi medicină generală
10% reducere la analizele de laborator
pentru pensionari (cu pensii până în 400lei), elevi, studenţi, şomeri
Policlinica: Str. Brigadierilor, nr. 2 - 4 Tel/fax: 0236/312291; 312263
Laborator: Str. Traian, nr. 10 Tel/fax: 0236/477230
Program: Luni - Vineri 7.30 - 19.30
Sâmbătă 9.00 - 14.00

www.launermedicalcenter.ro
e-mail:launer.farm@gmail.com
LAUNER MEDICAL CENTER
Averea ta e trupul tău. Fii sănătos, fii bogat! LAUNER te susţine!
CENTRUL MEDICAL LAUNER vă oferă următoarele servicii medicale:
- diagnostic precis şi tratament prin metode bio-fizice;
- depistarea cauzelor şi tratamentul durerii;
- depistarea cauzelor şi tratamentul oboselii cronice.
Diagnostic şi tratament în boli alergice, testări cutanate, spirometrie, etc. în cadrul departamentului de alergologie, condus de dr. Lăcrămioara Săndica, medic primar alergologie şi imunologie clinică.
PROGRAMĂRI:
Online: www.launermedicalcenter.ro; e-mail: launer.farm@gmail.com
tel/fax - 0236-323131
Galaţi, str.Roşiori 18,bl.Paltin 2(lângă hotelul Faleza)

CABINET INDIVIDUAL DE PSIHOLOGIE NIŢAN OANA MEDEEA
Servicii de evaluare psihologică în următoarele domenii:
- Psihologia muncii, organizaţională şi transporturilor ;
- Psihologie clinică;
- Psihologie aplicată în domeniul siguranţei şi apărării naţionale
Consiliere psihologică şi psihoterapie (optimizare, autocunoaştere şi dezvoltare personală.
Str. Movilei nr. 10, bloc C1, sc. 3, ap. 41.
Telefoane: 0741/180449, 0746/259630, 0765/431349
E-mail: medeea07@yahoo.com

CAVXMED
CENTRUL DE RADIOLOGIE ŞI IMAGISTICĂ MEDICALĂ
REZONANTA MAGNETICĂ (RMN) ŞI RADIOLOGIE DENTARĂ
Ţiglina 3, Str. Gh. Asachi nr 17, în sediul farmaciei de lângă BINGO EUROPA
Tel/Fax: 0236. 467978; Mobil: 0728. 212417; 0746. 506120
RMN
* RMN CEREBRAL
* ANGIOGRAFIE
* RMN VERTEBRO-MEDULAR
* RMN OSTEO-ARTICULAR
* RMN PELVIS
* RMN TESUTURI MOI
* RMN SÂNI
* RMN CARDIAC
RADIOLOGIE DENTARĂ
* EXPUNERE PANORAMICA STANDARD;
* EXPUNERE PANORAMICA PEDIATRICA;
* EXPUNERE PANORAMICA ARC DESCHIS;
* EXPUNERE PANORAMICA ÎNTĂRITA ORTHO ZONE;
* EXPUNERE PANORAMICA ORTOGONALĂ;
* ARTICULAŢIA TEMPORO-MANDIBULARĂ;
* ATM, PROIECŢIE PA;
* ATM, PROIECŢIE LATERALA ŞI PA;
* SINUS MAXILAR.
FĂRĂ CONCURENŢĂ!
PROGRAM
Luni - vineri 8 - 20
Sâmbătă 8 - 14
Centrul de diagnostic pune la dispoziţia dvs. cele mai noi aparate pentru investigarea prin rezonanţă magnetică şi radiologie dentară intraoral şi panoramic.

www.cadgrup.ro
MEDIMAGE
RADIOLOGIE ŞI IMAGISTICĂ MEDICALĂ
Investigaţiile RMN si radiologice sunt gratuite pentru asiguraţii judeţului Galaţi pe baza biletelor de trimitere de la medicii specialişti aflaţi in relaţii contractuale cu Casa Judeteană de Asigurări de Sănătate.
RG CRANIU
RG SCHELET
RG BAZIN
RG PULMONARĂ
RG ARTICULAŢII
RG ABDOMEN
RG COLOANA VERTEBRALĂ
RX ESOFAG
RX GASTRIC
CELE MAI MICI PREŢURI
Vă aşteptăm cu o metodă de diagnosticare modernă, cu cea mai mica incidenţă de iradiere, la standarde europene.
Str. Revoluţiei, nr 50
Tel/Fax: 0336 105 510; Mobil: 0732 121 719
Program: Luni - Vineri 07. 30 - 20. 30

Cabinet ORL
Dr. Berechet Ion
* CONSULTAŢII
* TRATAMENTE
* AEROSOLI
* AUDIOMETRIE
* CHIRURGIE ORL
* RINOPLASTII
* OTOPLASTII
L, Mi: 15[00] - 17[00]
Ma, J, V: 17[00] - 19[00]
Str. Lahovari nr. 6 (parcare Mag. Modern)
Telefon: 414.287; Mobil: 0731/221.017

100% digital SONOROM high definition hearing
PROGRAM: luni - vineri 8.00 - 16.00
Cabinet de protezare auditivă Tel. 0236.490105
NOUL SEDIU - Galaţi, str. I. Creangă, nr. 6, bl. Egreta 2, parter (vizavi de Biserica Sf. Nicolae)
TESTARE ŞI EVALUARE AUDITIVĂ
PROTEZE AUDITIVE
ACCESORII
plata in rate garanţie 2 ani plăţi compensate CAS
WIDEX High definition hearing

Între 24 decembrie şi 4 ianuarie

Judecătoria nu lucrează

Începând cu data de 24 decembrie Judecătoria Galați nu va mai avea program cu publicul. „Începând cu 24 decembrie și până pe 4 ianuarie, nu vom avea program cu publicul. Arhivele, biroul de primiri, biroul de relații cu publicul (audiențe), biroul asociații și fundații și grefa nu vor lucra în această perioadă cu justițiabilii. Toate cererile și toate actele care trebuie depuse la dosare pot fi trimise prin poștă", ne-a comunicat domnul George Florea, purtătorul de cuvânt de la Judecătoria Galați. Programul normal va fi reluat abia pe 5 ianuarie 2009.

T. Miron

Uciși pe DN 26

Ruslan H., de 27 ani, din Republica Moldova, conducea pe Drumul Național 26, în afara localității Vlădești, marți, la ora 22,30. Șoferul a intrat pe contrasens, izbindu-se frontal de o căruță. În urma accidentului, Ion T., de 35 ani, din comuna Vlădești a decedat, iar Adrian T., de 27 ani, tot din Vlădești și Tatiana I., de 36 ani, din comuna Oancea au fost răniți.

Elena Parapiru

www.viata-libera.ro

Viața și legea

"Sărbătorile de iarnă dincolo de gratii"

Ca în fiecare an, la Penitenciarul de Maximă Siguranță Galați, programul de sărbători este unul plin și diversificat. „De sărbători resimțim mai mult ca oricând nevoia de a fi în prezența celor dragi, fie că e vorba de familie sau de prieteni, să fim înconjurați de căldură, afecțiune, simpatie și atenție, să primim cadouri și să dăruim. Având în vedere condiția specială a persoanelor private de libertate custodiate de penitenciarul nostru și fiind conștienți de faptul că petrecerea sărbătorilor departe de cei dragi, în condițiile impuse de rigorile legii și a regulamentului de ordine interioară, poate reprezenta pentru acestea un moment de retragere în sine și de accentuare a sentimentelor de înstrăinare și singurătate specifice privării de libertate, Penitenciarul Galați organizează o serie de manifestări socio-educative și recreative cu deținuți și pentru deținuți", ne-a declarat doamna Gianina Crăciun, purtătoarea de cuvânt a instituției.

Slujbe în toate zilele de Crăciun

Ieri, elevii Liceului de Marină din Galați au prezentat persoanelor private de libertate un spectacol de teatru cu piesa "Cerere în căsătorie" a dramaturgului rus Anton Pavlovici Cehov. Marțea viitoare, zece femei private de libertate îi vor colinda pe bătrânii din Căminul "Sf. Spiridon", de pe strada cu acelaşi nume.

Nici religia nu a fost uitată pe strada Traian nr. 252, urmând ca în Ajun şi în toate zilele Crăciunului preotul unității să oficieze slujbe religioase pentru persoane private de libertate care vor fi transmise prin televiziunea cu circuit închis, în camerele de deținere.

Teodora Miron

Primim la redacţie

Scrisori de după gratii

Am primit de curând la redacție o scrisoare venită de la Penitenciarul de Maximă Siguranță Galați. Scrisoarea a venit din partea doamnei Olguța Andronache, aflată în penitenciar pentru tentativă de omor. Femeia nu își neagă fapta, dar se plânge de modul în care a fost tratată de organele de cercetare penală într-o cauză pentru care victima nu a depus plângere. Nu este datoria noastră să o judecăm pe doamna Olguța, așa că vom reda în întregime scrisoarea venită pe adresa redacției.

„Vă scriu din Penitenciarul Galați în dorința de a sesiza opinia publică să se pronunțe în ceea ce privește justiția română privind unele cauze. Conflictul spontan între mine și concubin (cu care am o relație ce durează de circa 23 de ani) s-a soldat cu lovirea acestuia de către mine cu un cuțit, fapt pentru care a ajuns la spital, iar ulterior a fost operat. Cu toate astea, concubinul nu a depus o plângere prealabilă, iar parchetul, respectiv dna procuror Hahuie, a dispus urmărirea penală din oficiu. În urma formulării unui dialog între acesta și procuror folosind un mod de intimidare. Iar ulterior folosind un mod de constrângere asupra mea, nefiind audiată în prezența avocatului și profitând de naivitatea mea, mi-a dat spre semnare în fața comisarului Munteanu Marian, fără a avea cunoștință de conținutul acesteia, ordonanța de arestare, iar abia a doua zi am fost informată că de fapt sunt arestată pentru infracțiunea de tentativă de omor. Eforturile dnei Hahuie de a mă aresta doar după două zile de la producerea incidentului au fost determinate de influența inspectorilor de la Secția 1 Poliție împotriva cărora am făcut două sesizări, una la parchet - fiind înregistrată tot de dna Hahuie - și alta la Poliția Județeană, care, din nefericire, au ajuns tot la Secția 1, spre soluționare, la cercetări penale unde au fost mușamalizate. De asemenea, influența acestora a produs efect și asupra agenților de pe arestul I.P.J. Galați care au împiedicat dorința mea de a ajunge la șeful judiciar, respectiv, dl Căpătan Ștefan, pretextând că este foarte ocupat, iar când s-au plictisit de mine au spus că a intrat în C.O. deși știam că dumnealui a avut concediu în luna iulie, când am vrut să ajung la dumnealui cu aceeași problemă. Întrucât pericolul social era mare pentru ei, cât și pentru vecinul meu, pe care aceștia îl protejează, profitând împreună de afacerile necurate pe care acesta le face și de situația care s-a produs, au acționat în consecință pentru a fi înlăturate și astfel să nu mai am posibilitatea să-i denunț. Scriu în dorința de a lua la cunoștință dl Căpătan Ștefan (iar dacă nu citește, vă rog să intermediați dvs.) pentru a lua legătura cu mine pentru a dovedi cele scrise și să se constate că acest dosar a fost fabricat cu participația multor persoane. Consider că sunt victima unei răzbunări și sunt agresată abuziv, iar parchetul la fiecare instanță se agață de un fir de păr pentru a mă putea reține (probabil la sugestia dnei Hahuie) iar justiția nu funcționează conform codului de procedură iar până se dovedește contrar poți sta în pușcărie foarte mult timp. Dacă în urma celor arătate pot fi considerată pericol social cum pot fi considerate violențele publice întâlnite la tot pasul, respectiv scandalurile, atacurile și violențele făcute cu intenție cu săbii, topoare și pistoale? De ce dna procuror nu se sesizează din oficiu la aceasta și la toate violențele și agresiunile din familii asupra femeilor de către bărbați? În opinia dumneaei, femeile sunt obligate să suporte agresiunile soților, dar din sentimente umanitare bagă femeile la pușcărie în măsura în care aceștia le agresează. Pentru a mă face auzită am aplicat metoda de a intra în greva foamei, în care mă aflu de pe 28.11, și voi continua până se vor sesiza autoritățile în drept să facă lumină în acest caz. Vă rog să publicați această scrisoare pentru ca opinia publică să afle că este strigător la cer ceea ce face justiția română pentru protejarea unor infractori pe de o parte, iar pentru instrumentarea dosarului împotriva unei femei ce nu a făcut decât să se apere".

Am aflat că rechizitoriul a fost trimis către instanță, iar dosarul în care este acuzată Olguța Andronache va avea termen pe 9 ianuarie, când vor fi audiați și martorii. Vom urmări și noi dosarul și vom reveni cu amănunte din instanță.

T.M.

foto Bogdan **Codrescu**
foto@viata-libera.ro

CSM acuză

Răspunderea magistraților este neconstituțională

Magistraţii vor răspunde pentru neglijenţă în cazul în care CEDO condamnă România la plata de daune

Consiliul Superior al Magistraturii (CSM) intenționează să se implice în procesul de elaborare a actului normativ privind răspunderea materială a magistraților, considerând că varianta inițiată de Ministerul Justiției (MJ) are deficiențe și nu respectă Constituția.

Conform proiectului propus de MJ, magistrații care trimit statul în fața Curții Europene a Drepturilor Omului (CEDO), prin comiterea unor erori judiciare cu rea-credință sau gravă neglijență, vor fi cercetați disciplinar de către Consiliul Superior al Magistraturii (CSM), iar Ministerul Economiei și Finanțelor (MEF) va sesiza organele de urmărire penală. MEF se va constitui parte civilă, cu suma plătită pentru repararea prejudiciului.

Proiectul de act normativ pentru modificarea și completarea Legii nr. 303/2004 privind statutul judecătorilor și procurorilor stabilește că dreptul persoanei vătămate la repararea prejudiciilor materiale cauzate prin erorile judiciare săvârșite în alte procese decât cele penale se poate exercita numai în cazul în care s-a stabilit, în prealabil, printr-o hotărâre definitivă, răspunderea penală a judecătorului sau procurorului pentru o infracțiune săvârșită în cursul judecării procesului și dacă această infracțiune este în raport de cauzalitate cu eroarea judiciară cauzatoare de prejudicii.

Bani pentru stat

În cazul în care statul a fost condamnat să plătească despăgubiri ca urmare a producerii unei erori judiciare în procesele penale, hotărârea de condamnare va fi comunicată Consiliului Superior al Magistraturii de către instanța la care aceasta a rămas irevocabilă, în termen de 30 de zile de la motivare, în vederea stabilirii existenței relei-credințe sau a gravei neglijențe.

Totodată, dacă CEDO obligă statul român să plătească despăgubiri printr-o hotărâre definitivă, prin care a constatat încălcarea unuia sau mai multor articole din Convenția pentru apărarea drepturilor omului și a libertăților fundamentale, iar motivarea hotărârii indică o eroare judiciară într-un proces civil sau penal, **Hotărârea Curții de la Strasbourg va fi comunicată CSM**, de către Ministerul Afacerilor Externe.

CSM va demara **cercetarea disciplinară** și va stabili dacă eroarea judiciară cauzatoare de prejudicii a fost săvârșită cu rea-credință sau gravă neglijență. Dacă se constată abaterea, CSM va aplica sancțiunea disciplinară și va comunica acest fapt Ministerului Economiei și Finanțelor.

Rea-credință sau neglijență

În cazul în care a fost stabilită existența relei-credințe sau a gravei neglijențe în cadrul acțiunii disciplinare, **MEF va sesiza organul de urmărire penală competent și** se va constituie **parte civilă** în cauză, cu **suma plătită pentru repararea prejudiciului.**

Dacă CSM nu constată existența vreunei abateri disciplinare, MEF va clasa dosarul. **Termenul de prescripție pentru exercitarea acțiunii disciplinare**, ca urmare a existenței unei hotărâri prin care se constată o eroarea judiciară, va fi de **5 ani** și va curge de la data săvârșirii abaterii disciplinare. **Termenul de prescripție pentru exercitarea acțiunii în regres** împotriva judecătorului sau procurorului, prin constituirea ca parte civilă, este de **1 an** și va curge de la data comunicării soluției de către CSM.

În urma consultării magistraților, CSM a considerat că sunt multe deficiențe în acest proiect și că acestea sunt suficiente pentru implicarea sa și a asociațiilor profesionale în elaborarea unui proiect de act normativ în domeniul răspunderii materiale a magistraților, în acord cu normele constituționale, cu cele europene, inclusiv cele elaborate de Consiliul Consultativ al Judecătorilor Europeni și în care să fie instituit un sistem de asigurări pentru riscuri profesionale.

Teodora Miron
Foto: Bogdan Codrescu

Din nou despre prima înmatriculare

Taxe vechi și taxe noi

Deși discuțiile legate de taxa de poluare s-au transformat în ultimele zile în mitinguri și proteste de stradă, există și în acest moment gălățeni care încearcă să își recupereze banii dați în urmă cu câteva luni pe ceea ce s-a numit "taxa de primă înmatriculare". Ițele poveștii se despică astfel în două: pe de-o parte vorbim despre noua taxă aruncată de către guvernul Tăriceanu în Monitorul Oficial pe ultima sută de metri, pe de altă parte, discutăm despre oameni care nu au reușit nici până în acest moment să își recupereze banii dați pentru prima taxă, considerată abuzivă și nelegală.

Tribunalul Galați a înregistrat în ultimele zile două astfel de cereri ce vin din partea unei societăți comerciale gălățene. Este vorba despre Dincrom SRL care a intentat două procese prin care solicită Finanțelor Publice restituirea banilor luați în baza unor prevederi legale ce s-au dovedit ulterior neconcordante cu legislația europeană și chiar cu cea din România. Este posibil ca astfel de cazuri să mai apară și în viitor.

Tudor Neacșu

Scandalul de la Taxi Galaţi, mutat în instanţă

Un taxi la Tribunal, vă rog...!

Războiul din interiorul societății de taximetrie Taxi Galați se dă în continuare în instanță. După ce mai multe luni la rând cei patru asociați ce intenționau să pună bazele unei mari firme de taxi la Galați s-au certat ba pe frecvențele radio, ba pe numărul scurt de comenzi, ba pe locația dispeceratului, conflictul dintre ei urmează a fi tranșat de către instanța de judecată. Miercuri, Tribunalul Galați a analizat solicitarea a trei dintre asociați (Gabriel Bălan - Lazăr, Ovidiu Găină, Laurențiu Iovu - Potera) de excludere a celui de-al patrulea, Lucian Mircea Munteanu, patronul de la Taxi Luciano. Ținând cont de faptul că dosarul cu numărul 6855/121/2008 este abia la cel de-al doilea termen, dar și pentru că scandalul are multe alte implicații decât cele legate de excluderea acestui asociat, este puțin probabil să avem o rezolvare prea rapidă a cazului.

T.N.
Foto: S. Pană

Buletin legislativ

Mai mulți bani pentru asistenții maternali

Monitorul Oficial nr. 847 din 16 decembrie 2008

Ordonanța de urgență 214 pentru modificarea și completarea Legii nr. 50/1991 privind autorizarea executării lucrărilor de construcții.

Ordonanța de urgență 215 privind unele măsuri pentru susținerea programelor de dezvoltare a construcției de locuințe la nivel național.

Hotărârea 1609 privind înființarea Agenției de Administrare a Rețelei Naționale de Informatică pentru Educație și Cercetare prin reorganizarea Oficiului pentru Administrare și Operare al Infrastructurii de Comunicații de Date „Roedunet".

Hotărârea 1664 privind indexarea nivelului lunar al venitului minim garantat și al alocației pentru copiii nou-născuți, prevăzute de Legea nr. 416/2001 privind venitul minim garantat.

Hotărârea 1670 privind modificarea Hotărârii Guvernului nr. 1.289/2008 pentru aprobarea limitei pe anul 2008 a finanțărilor rambursabile ce pot fi contractate și a tragerilor din finanțările rambursabile contractate sau care urmează a fi contractate de unitățile administrativ-teritoriale.

Ordinul 253 al secretarului de stat al Autorității Naționale pentru Protecția Drepturilor Copilului pentru aprobarea Metodologiei privind trimiterea copiilor care beneficiază de o măsură de protecție specială la tratament medical în străinătate.

Ordinul 673 al ministrului Internelor și Reformei Administrative privind pregătirea în domeniul situațiilor de urgență a reprezentanților instituțiilor prefectului și a personalului cu funcții de conducere din administrația publică locală, în perioada 2009—2012.

Monitorul Oficial nr. 846, din 16 decembrie 2008

Hotărârea 134 privind atribuirea calității și a dreptului de exercitare a profesiei de auditor financiar pentru persoanele care posedă o calificare profesională în audit financiar sau în profesii asimilate acestuia, atribuită de alt stat în acord cu reglementările specifice din acel stat.

Monitorul Oficial nr. 844, 845, din 16 decembrie 2008

Hotărârea 1662 privind majorarea cuantumului lunar al alocației de stat pentru copii.

Hotărârea 1663 privind indexarea cuantumului alocației lunare de plasament.

Ordinul 499 al ministrului Muncii, Familiei și Egalității de Șanse privind aprobarea modelului Contractului de finanțare pentru Programul operațional sectorial „Dezvoltarea resurselor umane 2007—2013".

Selecție realizată de Teodora Miron

Para taie porcul cu Jula și Bourceanu

Căpitanul Oțelului va avea oaspeți de seamă la sfârșitul acestei săptămâni. Mâine, la casa din Moreni a lui Gabriel Paraschiv, se vor afla atacantul Emil Jula, de la Energie Cottbus, și mijlocașul Alexandru Bourceanu, colegul său de la Galați. Cei trei vor tăia sâmbătă porcul – proprietatea lui Para! – și vor cinsti un pahar cu vin pentru anul 2008, unul foarte bun pentru fiecare dintre ei. „Abia aștept să-l văd iarăși pe Para, iar lui Bourceanu i-am cumpărat o minge din Bundesliga, așa cum m-a rugat mai de mult", a menționat Jula. Cele trei familii vor petrece până luni după-amiază – trei zile și trei nopți, ca-n povești!

Dănuț Lungu

FOTBAL

Ex-golgeterul Oţelului vorbeşte la superlativ despre foştii colegi

”Nu uit familia de la Galați!”

Atacantul Emil Jula, vândut de Oțelul cu 700.000 de euro la Cottbus, în Germania, știe pe de rost ce se-ntâmplă la echipa care l-a făcut vedetă ▸ ”Citesc articole, le văd meciurile, vorbesc cu băieții la telefon. Ce mai, îmi lipsește atmosfera de acolo!”, afirmă fostul elev al lui Petre Grigoraș

Emil Jula a reușit în tricoul lui Energie să marcheze o singură dată. ”Din retur voi juca titular, sunt sigur sută la sută și voi da mai multe goluri”, susține atacantul

Dănuț **Lungu**
danut@viata-libera.ro

”O perioadă extraordinară”

Cea mai mare pierdere a Oțelului din vara acestui an rămâne atacantul Emil Gabriel Jula, omul căruia nu i-a fost găsit încă un înlocuitor pe măsură. Plecat la Energie Cottbus, în prima ligă a Germaniei, cel mai bun marcator al formației gălățene din ultimii doi ani susține că-i lipsește Galațiul, chiar dacă atunci când își făcea bagajele pentru Occident era sub impresia injuriilor pe care i le adresau zeloșii tribunei. „Cum să uit orașul și echipa la care m-am consacrat? Au fost doi ani importanți din viața mea, o perioadă extraordinară! Am lăsat acolo niște băieți de mare caracter și pot spune că mi-e dor după atmosfera din vestiarul Oțelului", ne-a declarat, ieri, clujeanul revenit în țară pentru vacanța de iarnă.

Își sună des prietenii de la Oțelul

Jula, deși prins serios în viața echipei la care activează, citește pe internet orice articol despre Oțelul și, dacă-i permite programul, urmărește și meciurile formației pentru care a înscris aproape 40 de goluri. „De multe ori s-a nimerit să jucăm în aceeași zi cu Oțelul, însă Flavia, soția mea, îi urmărește frecvent. Chiar îmi povestește partidele cu mare drag, însă am prins și eu destule, pentru că ne-am pus cablu și vedem multe canale românești", ne-a povestit fotbalistul în vârstă de 28 de ani. Mai mult decât atât, Jula zice că înroșește telefoanele pentru a-și auzi foștii colegi. „Cu Paraschiv, Costin, Gado și Janos Szekely, care a plecat la Steaua, vorbesc și de patru-cinci ori pe săptămână, iar Flavia ține legătura cu soțiile băieților. L-am sunat și pe domnul Grigoraș, deci știu tot ce se-ntâmplă la Oțelul", a adăugat amuzat vârful lui Energie Cottbus.

E privit ca un idol la Cottbus

Plecat în Germania fără să știe vreo boabă din limba acestei țări, Emil ne-a mărturisit că i-a fost greu la început, însă acum nu prea mai are necunoscute: „Vorbeam mai mult în engleză, iar la cumpărături îmi era foarte greu. Ușor-ușor, am început să învăț limba, iar din punct de vedere fotbalistic nu-mi mai este străin niciun termen." Deși la Galați a avut de-a face cu o atitudine ostilă a galeriei, chiar și după ce a marcat trei goluri într-un joc – acesta, da record! – viața din Bundesliga a ex-„oțelarului" este mult mai digerabilă. „Este o civilizație de nedescris acolo. La stadion chiar că vin bunici, nepoți și ești privit ca un idol. La un meci cu Stuttgart, când am intrat pe teren la scorul de 0-1, întreaga arenă a scandat <<Începem să jucăm!>>. Simțeam că plutesc", a mai spus Jula, convins de faptul că în returul campionatului va juca mai mult.

Foto: www.fcenergie.de

Din SPORTUL *gălăţean*

”Bucuriile iernii”

▸ **Ieri,** în câteva școli gălățene a debutat Proiectul "Bucuriile Iernii". După estimările organizatorilor, peste 700 elevi din clasele I-VIII din Școlile 3, 12 și 13, precum și din școlile speciale „P.P.Neveanu" și „Emil Gârleanu" se vor întrece în trasee aplicative, ștafete, concursuri de șah, minifotbal și minihandbal. La sfârșitul acțiunii, care va avea loc mâine, toți participanții vor primi pachete cu dulciuri din partea Direcției pentru Sport și Asociația Județeană Sportul pentru Toți.

▸ **Astăzi**, pe Patinoarul „Lajos Vakar" din Miercurea Ciuc, România (cu gălățeanul Cătălin Berdilă în echipă și unul dintre tehnicieni fiind antrenorul de la club - Marius Trandafir), joacă cu Lituania. Partida contează pentru etapa a III-a a Campionatului Mondial de hochei pe gheață pentru tineret (2o ani).

▸ **S-a reînființat** lotul național de box pentru seniori. După experiența nereușită, când federația a hotărât desființarea acestuia, Grigore Bondavali a primit sarcina de a forma o nouă echipă națională. Antrenorul l-a convocat, pentru un stagiu de refacere, la Constanța, și pe Gabriel Podașcă (Box Club Bute Pechea), titular al categoriei 6o kg. Reamintim, că pecheanul s-a clasat pe locul V la Campionatul Mondial de box pentru tineret din Mexic.

▸ **Începând** din 16 decembrie, lotul național de volei cadete se pregătește la Toplița, în vederea participării la calificările pentru Campionatul European, programat în perioada 6-10 ianuarie, în Grecia. Din lot fac parte și două sportive de la CSU Metal: Mihaela Stângă și Ana Maria Berdilă.

▸ **Handbalista** Katalin Jenofi va pleca, totuși, la H.C. Brăila, deși s-a spus că nicio jucătoare de la Oțelul nu va pleca până la vară!

Altfel, duminică se vor relua meciurile Ligii Naționale, în care formația gălățeană va juca acasă, cu KSN Slatina.

▸ **Antrenorii** Alexandru Dumitrescu și Marin Otinceanu continuă selecția pentru secția de haltere a Clubului Sportiv Municipal Dunărea Galați. Copiii, care vor să practice sportul celor puternici, sunt așteptați la Sala din Complexul Olimpic de Box (din spatele Bisericii Catolice), în fiecare dimineață, de la 9,00 la 11,00 (de luni până sâmbătă) și în fiecare după- amiază, de la 17,00 la 19,00 (de luni până vineri). Pot participa viitorii sportivi născuți între anii 1993 și 1997.

Gh. Arsenie

FLASH FOTBAL

Rednic, asaltat de oferte

Antrenorul dinamoviștilor Mircea Rednic

▸ Antrenorul lui Dinamo, **Mircea Rednic**, a precizat ieri, că se află în Belgia pentru a urmări mai multe meciuri, dar că nu va dezvălui mai multe până când nu se va întoarce în România. Tehnicianul a mai spus că sunt foarte mulți jucători și impresari care se bagă singuri în seamă.

▸ Finanțatorul stelist Gigi Becali a declarat, marți seară, că atacantul columbian **Jose Moreno**, acum la America de Cali, care a jucat la Steaua în perioada ianuarie-mai 2008, ar putea reveni în Ghencea.

▸ Mijlocașul echipei Steaua, **Florin Lovin**, a afirmat că impresarul său din Italia negociază în aceste zile datele contractului cu oficialii lui Lecce, grupare din Serie A, care în prezent ocupă locul 17 din 20 de echipe înscrise în campionatul din Peninsulă.

▸ Transferul lui **Culio** (CFR Cluj) la campioana Rusiei, Rubin Kazan e ca și perfectat. Mijlocașul argentinian ar urma să câștige la gruparea rusă 1,8 milioane de euro în cei trei ani de contract, de trei ori mai mult decât în prezent. "Am și eu o familie, trebuie să am grijă de ea. Este posibil să plec", a declarat Culio.

▸ Fundașul **Ionuț Stancu**, împrumutat de Rapid la Poli Iași în vară, a declarat, ieri, că își dorește ca din retur să evolueze la formația Pandurii Tg. Jiu, dar pentru acest lucru este nevoie ca oficialii olteni să ajungă la un acord cu gruparea giulețeană.

▸ Jucătorii echipei **Jiul Petroșani**, Adrian Câmpeanu și Dragoș Boboc, au depus memorii la Federația Română de Fotbal pentru a deveni liberi de contract acuzând conducerea clubului de neachitarea unor restanțe financiare de 230, respectiv 78 de dolari.

▸ Fotbalistul african al formației Universitatea Craiova, **Julius Wobay**, va petrece Crăciunul acasă, în Sierra Leone, fără piftie, sarmale sau porc, ci cu friptură de miel. "Ce sunt piftiile? Noi nu avem așa ceva, nici sarmale, nici porc. Noi mâncăm friptură de miel", a afirmat Wobay.

M.C.

FOTBAL INTERNAȚIONAL

România, pe lângă top 20

▸ Reprezentativa **României** încheie anul 2008 pe locul 21, cu 858 puncte, în clasamentul FIFA, în coborâre cu două poziții față de luna trecută. Este cea mai slabă clasare a formației antrenate de Victor Pițurcă în 2008. Potrivit ierarhiei pe care Federația Internațională de Fotbal a dat-o publicității ieri, prima poziție este ocupată în continuare de naționala Spaniei, campioana europeană en-titre, urmată de Germania, finalista EURO 2008, în timp ce pe locul al treilea a urcat selecționata Olandei.

▸ Patronul grupării Internazionale Milano, **Massimo Moratti (foto)**, a declarat că brazilianul Adriano nu va pleca de la clubul milanez. "Îmi doresc ca Adriano să-și rezolve rapid problema musculară pe care o are și să reînceapă să facă tot ceea ce trebuie pentru noi", a declarat Moratti.

▸ Mijlocașul bielorus **Aleksandr Hleb**, care evoluează la FC Barcelona, a declarat, într-un interviu acordat publicației franceze "Le Buteur", că este o aberație ca portughezul Cristiano Ronaldo să primească Balonul de Aur atâta timp cât există argentinianul Lionel Messi.

▸ **Markus Babbel**, antrenorul lui Ciprian Marica la VfB Stuttgart, este nevoit să renunțe la funcția respectivă la sfârșitul actualei ediții din Bundesliga, deoarece deține doar Licența A, insuficientă pentru a fi principal în eșalonul de elită al Germaniei.

▸ Antrenorul **Rafael Benitez** va lipsi de pe banca formației FC Liverpool, în meciul cu Arsenal, programat sâmbătă, la Londra, în cadrul etapei a XVIII-a din Campionatul Angliei, fiind în convalescență după intervenția chirurgicală suferită la rinichi.

▸ Fostul jucător și antrenor al echipei Fiorentina, **Francesco**

Graziani, a declarat că duetul format din actualii atacanți ai formației din Firenze - Mutu și Gilardino - îi amintește de cuplul Platini-Paolo Rossi, de la Juventus Torino, din anii '80.

▸ Atacantul croato-brazilian al formației Arsenal Londra, **Eduardo**, a revenit pe teren, el jucând, marți, la echipa de rezerve în meciul cu Portsmouth, după o accidentare gravă la piciorul stâng, care l-a ținut departe de teren zece luni.

M. Chiriliuc

VOLEI

Liga Campionilor

Înfrângere severă...

Bergamo – CSU Metal 3-0 (21, 18, 23)

Marți seara, CSU Metal a susținut cel de-al patrulea meci - ultimul din acest an - din Grupa C a Ligii Campionilor. Într-o grupă atât de echilibrată, orice rezultat era posibil în meciul de la Bergamo (deși italiencele porneau, totuși, cu prima șansă), ca și în cel din Turcia, dintre VakifBank Istanbul și Fakro Muszyna (disputat ieri seară).

Întâlnirea din Peninsulă s-a încheiat cu succesul gazdelor la un scor sever: 3-0 (21, 18, 23). Meciul nu a avut valențe tehnice deosebite, însă învingătoarele au greșit mai puțin. Atât și nimic mai mult! De partea cealaltă a fileului, fetele noastre au prins o seară tare modestă. S-a greșit nepermis de mult (la acest nivel) la toate capitolele: preluări, atacuri, dar în special la serviciu, unde elevele lui Terzici au trimis afară sau în fileu, nu mai puțin de 12 mingi (dintre care 6 numai în primul set). Prea multe nereușite, și aceasta s-a văzut în final, pe tabela de scor!

Meciul a debutat promițător, fetele noastre menținând un scor favorabil până spre final: 0-2, 3-5, 7-7, 9-11, 14-14, 18-18, 19-20. Din păcate, aici s-a produs nedorita cădere. În timp ce italiencele au realizat șase puncte, noi am reușit doar unul: **25-21**. Echilibrat a fost și setul al doilea, până la un moment dat: 2-2, 4-5, 9-9, 11-13, 14-14, apoi 16-14, 20-16 și **25-18**. Setul în care ne-am pus mari speranțe a fost la discreția gazdelor, fetele noastre cedând pe toate planurile: 4-4, 8-5, 11-6, 14-10, 17-15, 20-15. În acest moment gălățencele au avut o ușoară revenire, ajungându-se până la 22-21 și 24-23. Dar punctul decisiv l-au obținut tot gazdele: **25-23** și... 3-0 la seturi.

CSU Metal a început meciul în formula: Ivana Djerisilo, Brizitka Molnar, Nneka Onyejekwe, Lyubka Debarlieva, Mayvelis Martinez, Alida Marcovici - Mariya Filipova (libero). Au mai fost folosite Alexandra Trică, Alina Albu, Sanja Malagurski și Daiana Mureșan.

În Grupa C au mai rămas de disputat patru partide - toate la începutul anului viitor: **14 și 15 ianuarie**: VakifBank - CSU METAL și Fakro - Bergamo; **20 ianuarie**: CSU METAL – Fakro Muszyna și Bergamo - BakifBank.

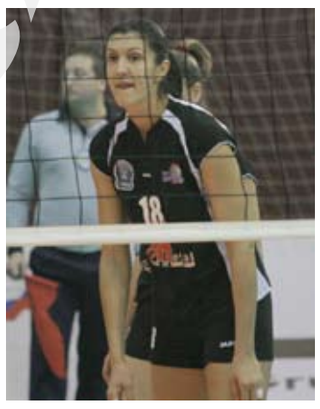

Alida Marcovici - căpitanul echipei - a fost singura jucătoare gălățeană care a greșit mai puțin...

Pentru turneul play-off se califică primele două echipe din cele cinci serii, plus două formații cu cel mai bun punctaj în serii. Să sperăm în obținerea unor rezultate favorabile a echipei noastre, în următoarele două jocuri, pentru a putea ajunge în ultima fază a acestei foarte importante competiții europene intercluburi.

▸ **CSU METAL** a ajuns, ieri la prânz, în Capitală, și și-a continuat drumul spre Craiova. Astăzi, la ora 12,00, campioanele vor juca în Bănie, cu echipa locală SCM Universitatea. Meciul contează pentru etapa a II-a a returului programată sâmbătă.

Gh. Arsenie
Foto: Florin Novac

COMPETIȚII
ȘTIRI
REZULTATE

Handbaliștii de la Steaua, scoși la vânzare!

CRIZĂ. Șapte componenți ai echipei masculine de handbal Steaua MFA București, campioana națională en-titre, au oferte după prestațiile bune din Liga Campionilor, după cum a anunțat Constantin Cazacu, președintele clubului. Acesta a mai anunțat că societatea pe care o conduce va întrerupe asocierea cu gruparea „militară".

TOP. Atleta română Constantina Diță, campioană olimpică la maraton la Jocurile Olimpice de la Beijing, a fost desemnată cea mai bună sportivă din Balcani. În vârstă de 38 de ani, Constantina Diță a câștigat un sondaj anual efectuat de o agenție bulgară de presă, devansând-o pe campioană olimpică bulgară la canotaj, Rumyana Neykova. Luptătorul turc Ramazan Sahin, medaliat cu aur la Beijing, s-a clasat pe locul trei.

EȘEC. Echipa de baschet masculin CSU Brașov a fost învinsă, în deplasare, de formația sârbă Swisslion Takovo, cu scorul de 76-55 (39-26), în cadrul Grupei A din Liga Balcanică. După cinci partide disputate, brașovenii ocupă ultimul loc în Grupa A, cu șase puncte, urmând a juca următoarea partidă, tot în deplasare, cu Radnicki 034 (Macedonia).

ACHIZIȚIE. Campioana en-titre la baschet masculin, CSU Asesoft Ploiești, l-a transferat pe americanul Carl Krauser, jucător în vârstă de 27 de ani, care evoluează pe postul de conducător de joc. Sezonul trecut el a jucat în Venezuela, pentru Gigantes de Guyana, iar în sezonul 2006-2007 a îmbrăcat tricoul celor de la EWE Basket Oldenburg.

MONDIAL. Echipa națională Under 20 de hochei pe gheață a României a fost învinsă, cu scorul de 3-2, de reprezentativa Serbiei, în al doilea meci de la Campionatul Mondial, Divizia a II-a, care se desfășoară la Miercurea Ciuc. În celelalte partide ale zilei, selecționata Lituaniei a trecut, cu scorul de 9-1, de formația Belgiei, iar Coreea de Sud a învins, cu scorul de 5-4, reprezentativa Japoniei.

REAPARIȚIE. Președintele PD-L, Emil Boc, a declarat, după întâlnirea cu partenerii din noua coaliție, că viitorul Guvern va avea 18 ministere, printre care și Ministerul Tineretului și Sporturilor, reînființat după dizolvarea sa în anul 2003. Președintele Traian Băsescu declarase în luna august, la ceremonia de decorare a sportivilor români medaliați la Jocurile Olimpice de la Beijing, că trebuie reînființat urgent Ministerul Tineretului și Sporturilor, pentru ca sportul să fie reprezentat la masa Guvernului.

Grupaj realizat de
Marius Chiriliuc
(din surse Mediafax)

Laureații Clubului de Tenis ICMRSG

Colectivul de sportivi ai Clubului de tenis ICMRSG încheie anul competițional cu un bilanț onorabil. Beneficiind și de serviciile unui grup de antrenori pricepuți – Marian Dimulescu, Geanina Enuță Iacob, Aneta Enciu și Marius Aldea – acești talentați tenismeni au obținut o serie de rezultate care le fac cinste.

Pe locul I se situează PATRICIA MARIA ȚIG (14 ani): campioană națională de sală, vicecampioană pe zgură, locul III în sală, la dublu, și locul IV cu echipa clubului.

2. **Sabina Lupu** – campioană națională la dublu (categoria 16 ani), locul II – senioare (echipe) și două locuri III – la dublu (18 ani) și dublu mixt (seniori).

3. **Elena Andrei**. Medaliată cu argint, la echipe senioare, la Campionatul Național și locul III, la dublu (18 ani).

4. Mădălina Lupu
5. Irina Constantinide
6. Raluca Belehuz
7. Nicoleta Ivașcu
8. Ana Maria Leonte
9. Alexandra Filip
10. Raluca Gafton

Gh. A.

Fondat 1989 Viața liberă

Cartele Pre Pay: Orange, Vodafone, Romtelecom la cele mai bune prețuri, prin cea mai mare rețea de difuzare din Galați

Împreună pentru comunicare
ROMTELECOM
Cartele telefonice: 10 RON
Cartele telefonice: 15 RON
prețuri valabile în rețeaua de difuzare a ziarului Viața liberă

PUBLICITATE

Anunțuri GRATIS Online
IMOBILIARE
AUTO
PIAȚA MUNCII
TRANSPORTURI
ELECTRONICE
AGRICULTURĂ
MATRIMONIALE
DIVERSE
www.viata-libera.ro

Atenție! Pentru mare publicitate contactați DEPARTAMENTUL PUBLICITATE:
Galați, str. Domnească nr. 68, tel: 0236 460719 e-mail: pub@viata-libera.ro, www.viata-libera.ro

VREȚI SĂ VĂ FACEȚI RECLAMĂ? SUNAȚI LA Tel. 460 719, Fax 460 875

Nou-născuți - 17.12.2008

1. *Amet Nicolas Flavius*
2. *Hîrlețeanu Răzvan*
3. *Apostu Ștefan*
4. *Cucu Andrei Cristian*
5. *Bogdan Andrei Nicușor*
6. *Filimon Sara Elena*
7. *Tofan Marina*
8. *Farazică Gabriela Mihaela*
9. *Gheorghiță Andreea Mădălina*
10. *Ciuca Alexia Gabriela*
11. *Imbrean Gela Gabriela*
12. *Rînjă Maria Alexandra*
13. *Gheorghe Maria*
14. *Stan Darius Ionuț*
15. *Hilohe Robert George*
16. *Rață Mădălina Nicoleta*
17. *Stanciu Miruna Ioana*
18. *Mocanu David Cristian*
19. *Gugoașă Bogdan*

Felicitări

• Cu ocazia împlinirii unei frumoase vârste urăm doamnei Mioara Talabă "La mulți ani!" și multe bucurii alături de cei dragi! Colegii de clasă promoția 1970. (009248/NC-154310)

Matrimoniale

• 36/ 1,68/ 72 kg doresc parteneră. Telefon 0756762805. (009203/NC-153870)
• Lupu Dănuț, 44, necăsătorit, doresc căsătorie cu doamnă fără copii. 0236452250. (009340/NC-154303)
• Tânăr, 38 ani, fără obligații, 1,70/ 65 doresc parteneră 35-37 ani prietenie +căsătorie. Tel. 0732873104. (001632/NC-154304)

Vânzări Auto

CURSE LA AEROPORT NON STOP IEFTIN. TL0747085159(SMS/17-12-2008 13:00:24)
AUDI A6 2003, FULL, 2,5 TDI PIELE TIPTRONIC PILOT AUTOMAT, PARCTRONIC, COMP BORD ETC.. 11500EURO NEG. TEL 0745607440 (SMS/17-12-2008 12:17:48)

• Opel Astra 2005, diesel, full options, 8650 euro, 0747870424 (12/08/cs/13/NC-150265)
• Volkswagen Golf 4, 2 bucăți, 2004, 2005, full options, 0747870424 (12/08/cs/13/NC-150266)
• VW Bora 1,9 TDI, 2002, climatronic. 0723657987. (001161/NC-152864)
• Opel Corsa, 2007, înmatriculat. Tel. 0744554443. (001262/NC-153243)
• Vând Dacia Papuc 5 locuri, an fabricație 1999, CC, 1600, benzină +GPL, preț 7000 lei negociabil. Tel. 0723120323, 0744280611. (001301/NC-153364)
• Vând Toyota Rav 4, motorină, culoare silver gri metalizat, an fabricație 2002, kilometri 70.500, stare foarte bună, preț 15.500 E. Telefon 0723244321. (001320/NC-153417)
• Vând Dacia Solenza, an fabricație 2003, telefon: 0745650570 (12/08/cs/32/NC-153674)
• Logan taxi, cu licență. Tel. 0764414014. (001379/NC-153712)
• Vând Dacia 1310 Break, 2002, motor cu injecție. 0744395597. (0057997/NC-153739)
• Megane II, impecabil, consum 4,2%, taxă înmatriculare 0, 38.000 km. Tel. 0745655807. (001450/NC-153780)
• Ford Focus 1,6 TDCI, 2006, climă, full electric, variante. 0763692726. (001459/NC-153784)
• Volvo C30 1,6, diesel, 2008, garanție, înmatriculat, variante. 0763692726. (001459/NC-153787)
• Opel Vectra 1,9 CDTI, 2005, dublu climatronic, full electric, jante, variante. 0766518339. (001459/NC-153791)
• Audi A4, 2004, înmatriculat; Audi A4, 2005, full, variante. 0766538120. (001459/NC-153793)
• Passat 1,9 TDI, 2005, înmatriculat; Passat 2,0 TDI, 2006, full, variante. 0766538120. (001459/NC-153794)
• Golf 1,9 TDI, 2003, climă, full electric, jante, înmatriculat. 0766518339 (001459/NC-153797)
• Audi A4 Quattro, 2003, 2.5 TDI, înmatriculat, full, accept variante. 0767277755. (009171/NC-153798)
• Vând Dacia Break, an 2001, 34.000 km, culoare gri metal. 0747130230. (009182/NC-153799)
• Papuc, 2005, 5 locuri, 1,9, diesel, 118 mil. 0741229086. (001427/NC-153800)
• Skoda Octavia, înmatriculată 2001, 1,9 diesel, impecabilă, 5900 E, variante. 0741229086. (001429/NC-153810)
• Logan Ambiance, 2005, proprietar. 0771441096. (001458/NC-153812)
• Logan Laureate, 2005, impecabil. 0748510470. (001458/NC-153813)
• Vând Dacia 1300, funcțională, pentru programul "Rabla". Tel. 0745627889. (001462/NC-153815)
• VW Golf, 2004, diesel, înscris, 7000 E. 0746010086. (001466/NC-153818)
• Logan, 2007, Preferance, proprietar, 150 mil. 0740892059. (001466/NC-153822)
• Dacia, 2000, impecabilă, 6.600 lei neg. 0751616808. (009161/NC-153824)
• Vând Skoda Octavia 1.9 TDI, an 2004, AC, înmatriculată, 7100 E neg. 0766701325. (009197/NC-153825)
• Vând Opel Astra Caravan, an fabricație 2002, motor 2.0 DTI, preț avantajos. 0740470451. (009198/NC-153826)
• VW Touran, 2006, TDI, navigație, full electric, variante. 0746114867. (001471/NC-153830)
• Dacia Papuc, 2004, 1,6 +GPL, 26.000 km, variante. 0746114867. (001471/NC-153834)
• Opel Zafira, 2003, TDI, superb, variante. 0746114867. (001471/NC-153840)
• Seat Ibiza, 2008, 1,2i, climă, 5 uși, înmatriculat, ieftin, schimb. 0741968817. (001476/NC-153846)
• Vând Dacia Break, an fabr. 1999, inst. gaz, taxe la zi, stare bună, preț neg. 0754207807. (009199/NC-153849)
• Vând BMW X3, mai 2007, 8000 km. 0745134346. (0058530/NC-153852)
• Vând Matiz, 2007, 12.000 km, GPL, 4600 E neg. 0742299982. (0058531/NC-153865)
• Vând Tico, an 2000, 123.000 km, 5700 lei. 0746774534. (009206/NC-153877)
• Vând, schimb Passat, 2003 și diferență cu auto de teren. 0741641192. (001486/NC-153878)
• Vând Opel Corsa, 2002, preț neg. 5200 E, înmatriculat, unic proprietar. 0753017432. (009208/NC-153887)
• Vând Touareg, 2007, în garanție, înmatriculat var. 0755050279. (009214/NC-153892)
• Vând BMW 525, diesel, 09.2005, full, recent înmatriculat. 0755050279. (009214/NC-153893)
• Vând Opel Astra 1,7 DTI, 2003, recent adus și înmatriculat. 0755050279. (09214/NC-153894)
• VW Passat, 2005, TDI, recent înmatriculat, 11.500 E. 0744342026. (001496/NC-153897)
• Vând Opel Vectra, 1994, ABS, servodirecție, ITP 2010, trapă, MP3, taxe la zi, preț f.f. avantajos. 0744390514. (009225/NC-153922)
• Vând VW Touareg TDI, 2005, full extra, variante. 0741607602. (009226/NC-153923)
• Vând Audi A4 TDI, full, 2006, variante. 0741607602. (009226/NC-153924)
• Două Opel Astra, 2005, diesel, înmatriculate. 0740571133. (001512/NC-153947)
• Peugeot 206 HDI, 2005.X, înmatriculat. 0740571133. (001512/NC-153948)
• Renault Megane Bicorp 1.9 tdi, 2001, 141200 km, alb, AC, ABS, 4600 E negociabil, înmatriculat, 0755.044.865 (12/08/cs/19/NC-153955)
• Fiat Stilo 1,9 jtd, 115 CP, 135300 km, 2004, gri, AC, ABS, 6700 E negociabil, înmatriculat, 0755.044.865 (12/08/cs/19/NC-153958)
• Opel Astra, 2006, 8500; Corsa, 2006, 6250; Corsa, 2003, 5150; Ford Transit, 2005, 13.000, înmatriculate. 0722387376. (009233/NC-153977)
• Fiat Albea, 2006, 29.000 km, 5.900 neg. 0722387376. (009233/NC-153978)
• Opel Astra, 2004, înmatriculat, 6600 neg. 0722387376. (009233/NC-153979)
• Dacia Break 2004. 0744108878. (009241/NC-154053)
• Vând Dacia Super Nova Confort, 2001. 0748158469. (009241/NC-154055)
• Dacia Papuc 5 locuri, 2002. 0744108878. (009241/NC-154057)
• Dacia Break, 1999, impecabilă. 0748158469. (009241/NC-154058)
• Vând Citroen Saxo, an 1998, preț convenabil. 0749306916. (009249/NC-154062)
• Opel Astra 2001 -2003, Njoy, 1,6 i, full option, recent înmatriculate, urgent, neg. 0748883774. (001535/NC-154064)
• Vând Logan nou, zero km. Telefon 0747678393. (001547/NC-154065)
• Vând /schimb Ford Mondeo dec. 2004, 131 CP, model nou, full piele, variante, microbuz licență, asigur diferență, aștept propuneri. 0745889708. (001549/NC-154067)
• Vând Audi A6 2003, 1,9 TDI, 6+1 trepte, proprietar, avantajos, negociabil. 0724896477. (009252/NC-154068)
• Proprietar vând Ford Scorpio 4x4 din 1995, instalație GPL omologat, full electric, stare ireproșabilă, preț 2600 E neg. 0744325696. (009265/NC-154069)
• Vând Dacia 1310, 1500 lei. Tel. 0743509209. (009183/NC-154070)
• Ofertă, vând Sprinter 311 lung, 16 locuri, 10000 euro. 0728067432. (009166/NC-154071)
• Vând Logan, 1,6, 09.2005. 0743008280. (001538/NC-154072)
• Dacia Soloenza, diesel, 2005, 3000 E neg. 0763665176. (001557/NC-154079)
• Dacia Berlină 2004, alarmă +închidere, cass, 97 mil neg. 0751256888. (001557/NC-154080)
• Vând jeep Grand Cherokee. Tel. 0745648746. (001560/NC-154100)
• Vând Dacia Berlină 1997, Opel Astra 2000. Tel. 0746290871. (001561/NC-154102)
• VW Golf 4 2005, 1,9 TDI, 131 CP, 6 viteze, climatronic, xenon, full electric, jante aliaj, carte service, variante auto. 0746168183, 0723302914. (001564/NC-154103)
• Vând Ford KA 1998, recent înmatriculat. 0765518664. (001570/NC-154115)
• Vând Matiz 2007, 39000 km. Tel. 0722477314. (001577/NC-154123)
• Vând BMW 320 d, 2004, 6 trepte, 150 CP, înmatriculat. Relații la tel.0747116818. (001583/NC-154129)
• Cielo 2007, AC, proprietar. 0742424011, 0723942934. (001591/NC-154138)
• Opel Vectra 2001, diesel, climă, înmatriculat, full. 0744278385. (009291/NC-154139)
• Ocazie BMW 525 diesel, 2004, înmatriculat. Telefon 0749636227. (009294/NC-154142)
• Renault Clio Symbol 2003, full, benzină, 4800 E negociabil. Tel. 0744332992. (001594/NC-154158)
• Chevrolet Kalos Berlină, 1,4, 2005, negru, impecabil, 6200 E. 0724396496. (009309/NC-154179)
• Dacia 1996, proprietar, km reali. 0744792802. (001597/NC-154181)
• Vând Dacia Papuc 2 locuri, carosat, 1,6 i, 2004, 38000 km, 3600 E neg. 0751819314. (009317/NC-154186)
• Dacia 1310, an 1999, gri metal, preț negociabil. Tel. 0742091454. (001610/NC-154202)
• Vând **Cielo**, 1996, înmatriculat, full, **2.400 E** neg. 0744618794. (001595/NC-154236)
• Vând **Dacia** Berlină, 2003, **7500 lei**-neg. 0744618794. (001595/NC-154239)
• Opel Vectra, 1995, Germania, înmatriculat definitiv, tehnic impecabil, ITP XI.2010, airbag, ABS, anvelope noi, radioCD, consum extraurban 5,8%, urban 7% și Matiz, 2005, AC, geamuri electrice închidere centralizată, deschidere porbagaj automată. 0744488046. (009303/NC-154246)
• Dacia Break, 1996. Telefon 0744516936. (009209/NC-154249)
• Vând Passat, 2000, avantajos. 0752710974. (001532/NC-154252)
• Vând Ford Transit maxi-taxi, cu licență, an 2002, avantajos. 0752710974. (001532/NC-154254)
• Vând Super Nova, 2001, 65 mil. neg. 0748872928. (009322/NC-154255)
• Vând Dacia Break, an fabr. 1999, preț neg., proprietar. 0746597335. (009336/NC-154282)
• Vând Matiz, 2006, în garanție, 11.000 km, 3700 E. 0729101439. (009337/NC-154284)
• Predau leasing Megane sau variante. Tel. 0749207530. (009343/NC-154290)
• Vând Papuc, nov. 1997, cu obloane și mașină debitat Al și PVC, 380 V. Tel. 0766323122. (001637/NC-154292)
• Logan, 2005, ABS, +full options, impecabil. 0747734852. (009330/NC-154293)
• Vând VW GolfIV Variant, 2001. 0740033454. (009331/NC-154294)
• Vând Dacia, 1997, metalizată, ITP valabil. 0743155177. (009331/NC-154295)
• Vând remorcă 1,3 t, 2000 lei și remorcă Nova, 750 kg, 2 osii 1900 E. 0740089965. (009347/NC-154298)
• Renault Clio, 2005, 47.000 km, full options, 5200 E neg. 0722790402. (009356/NC-154346)
• Matiz, 2005, 8.000 km. Tel. 0748614462. (009355/NC-154348)
• Vând Dacia papuc 1305, an 1999, preț 2200 euro. Telefon: 0732520393 (12/08/cs/39/NC-154383)
• Golf 4, 1,9 TDI, 2005, climă, full electric, 30000 km, unic proprietar, 9500 euro negociabil. Telefon: 0744782949. (12/08/cs/41/NC-154399)
• **Cedez avantajos leasing Skoda Octavia, 2006. Tel. 0742.005.072 (11/08/td/08/NC-142286)**
• **Vând Mercedes ML 270 impecabil, an fabricație 2004, sau schimb cu variante imobiliare (casă, teren, apartament). Relații la telefon 0740 181 870. (12/08/cs/28/NC-153237)**
• **Vând Solenza 2004, unic proprietar, 9000 lei. 0744690967. (009292/NC-154140)**
• **Cedez contract leasing Mazda CX7, an 2008, în garanție, full options, avantajos. 0744616959. (009362/NC-154360)**

• Papuc, 2006, 2 locuri, obloane, carosat, aluminiu, 4x4, impecabil, 3500 E variante. 0745208845. (001431/NC-153801)

• Audi A6, 2000, 2,5 TDI, 6 trepte, înmatriculat, full de full, 8300 E, variante. 0745208845. (001432/NC-153802)

• Vând Volkswagen Passat, an fabricație 2004, gri metalizat, full electric, 131 CP, 9600 E, urgent, stare impecabilă. Rel. tel.0740191757. (001612/NC-154204)

• Vând Mercedes ML 320 AMG, benzină, 2002, preț 15.000 E, inclusiv TVA. Tel. 0744793221. (001664/NC-154359)

• **Anvelope iarnă BMW, seria 7, cu jante 245/55R17. 0744636645. (0058566/NC-154101)**

• **Societate comercială vinde avantajos Dacia 1310 berlină. Se oferă factură, anul fabricației este 2004 și are ITP valabil. Relații la telefon: 0336.401.372 sau 0744.393.056. (12/08/cs/21/NC-154185)**

• VâND MATIZ 2006, 36000 KM. TELEFON:0336802323,0744517280 (12/08/cs/40/NC-154398)

Cumpărări Auto

• Cumpăr Dacii, Nova, Super Nova, Solenza, Logan, avariate pentru dezmembrat. 477682, 0744108878. (008330/NC-61707)
• Autoturisme orice tip, stare după 1998. 0745208845. (009397/NC-147548)
• Cumpăr autoturisme, plata imediat. 0742757503, 0336410898. (001537/NC-148079)
• Cumpăr Dacia Break 1995-2002 cu revizie. 0752348458. (001475/NC-153838)
• Cumpăr autoturisme fabricate după 2000, plata imediat. 0726238974. (001448/NC-153845)
• Cumpăr Logan bun, avariat, eventual taxi. 0747734285. (001584/NC-154128)

Vânzări Electronice

• **OFERTĂ**: mașini de spălat -299, frigidere -350, televizoare -289, videorecorder -150, divx -120, mașini cusut -250, aspirator -100, microunde -140. Tel. 0745353977. (11/08/mr/18/NC-150063)
• Vând congelatoare 4 și 7 sertare, ladă frigorifică, aragaz Zanussi nou, nefolosit, prețuri negociabile. 0740167887, 0720256788. (009306/NC-154168)
• Vând frigider Zil în stare perfectă de funcționare, 3 milioane. Tel. 0236411321. (001656/NC-154325)

• **Neosoft vinde din stoc calculatoare, imprimante, tehnică de calcul, încărcări cartușe și service IT. Telefon 410014. (12/08/cs/24/NC-125816)**

Vânzări Diverse

• Vând curcani rasă grea. 0744779395, 0722339395, 0236449032. (009666/NC-148273)
• Vând garaj Mic. 17, aferent bl. M. Tel.0757244561. (000829/NC-151810)
• Vând câine pentru pază, 2,5 ani. 0726378846. (008754/NC-152521)
• Vând 30 t floarea soarelui. Tel. 0722558361. (008905/NC-152904)
• Pepiniera Liești vinde pomi fructiferi. 0745327444, 0236821796. (001218/NC-153096)
• Vând compresor 380 V, capacitate 400 litri. Tel.0728157061. (001259/NC-153276)
• Tratamente Fulga, plămâni, ficat, prostată. 0726561232. (001297/NC-153355)
• Vând porci 80-100 kg. Tel.0745841526. (001351/NC-153492)
• Vând loc veci Cimitirul Eternitatea Galați, lucrare, P.2 prot, R9, L10. 0722750595. (001425/NC-153687)
• Vând garaj zidit, beci, Mezepa II. 0742070902. (001452/NC-153768)
• Vând porci com. Scânteiești. Tel.0744785637. (001447/NC-153792)
• Vând tuburi oxigen și CO2. 0236325229, 0766419294. (001482/NC-153861)
• Vând barcă de viteză Starcraft, motor Mercury 80 cp, 6 locuri omologate + 2 la prova, tapițerie piele, 8700 E. 0742991332. (009206/NC-153872)
• Vând porci mari și purcei, garantez analiză! Tel.0740196114. (001498/NC-153904)
• Vând **VIN NOBIL** și **ȚUICĂ**, 100% naturale, preț negociabil. 0755464353. (12/08/bc/12/NC-153918)
• Vând câței Rottwailer. Tel.0742743311. (12/08/ext/68m/NC-153932)
• Vând porci. Tel.0753625885. (001515/NC-153939)
• SC Hidrotehnica Galați SA scoate la vânzare utilaje auto și navale. Lista acestora se găsește la sediul societății din str. Dr. Petru Groza nr.19 (lângă Piața Rușilor, Micro 17). Oferta pentru fiecare utilaj în parte se înmânează în plic, fiind luată în considerare cea mai bună. Relații suplimentare 0236460612. (0058534/NC-153944)
• Vând tăurași pentru tăiere, preț avantajos. 0766281630. (001521/NC-153972)
• Vând porc de carne -200 kg. 0722340155. (009242/NC-154014)
• Vând porci 60 -80 kg. Tel.0745900592. (009240/NC-154016)
• Vând toneți (vitrine sticlă) 5 buc. Tel.0745323861. (001531/NC-154020)
• Vând porci 50-100 kg. Tel.0236316325. (001533/NC-154022)
• Vând loc veci, Cimitir Eternitatea, preț negociabil. Telefon 0746367273. (001542/NC-154024)
• Porci de vânzare între 100-150 kg. Telefon 0740491013. (001551/NC-154044)
• Vând calorifere fontă și mobilă dormitor. 0742046639. (009277/NC-154091)
• Vând vin natural, preț 3 lei/litru. 0723075680. (009283/NC-154105)
• Vând porci, preț negociabil. Nr. telefon 0749663536. (009284/NC-154108)
• Sufragerie nuc, icoane vechi, bibliotecă, aspirator Buran. 0741229010. (001576/NC-154124)
• Vând urgent pătuț Baby-care, sfredel spart gheață pentru pescari, f. avantajos. Vând ieftin cărucior bebe. 0748544553. (001611/NC-154205)
• Vând garaj Țiglina I, str. Saturn aferent blocului C7. 0761323465. (009163/NC-154227)
• Convertor, centrală Vaillant pe gaze, teasc. 0742018268. (001593/NC-154233)
• Vând garaj auto Micro 13B, blocuri ANL. Tel. 0724807112. (001456/NC-154244)
• Vând doi porci 220 și 130 kg, preț 8 lei /kg. 0744622449. (009323/NC-154251)
• SC Floricultura SRL vinde brazi (nu molizi) cu rădăcina la ghiveci. Ne găsiți pe DN26, km 6, (la un km după Metro, spre Gârboavele. Tel/fax. 0236462706, mobil 0723717728. (0058752/NC-154264)
• Vând vin roz, natural. Tel. 0746015334. (001645/NC-154306)
• Vând armă vânătoare cal. 12, semiautomată cu 5 focuri, marca Mosberg (americană), jumătate de preț. Tel. 0745525957. (001657/NC-154332)
• Vând sau închiriez garaj situat în Centru, lângă Restaurantul Continental, 21 mp, cu beci. Telefon 0743 209062. (12/08/cs/39/NC-154381)
• **Urgent vând colțar din piele și două sufragerii, preț negociabil. 0744532452. (0057909/NC-152486)**
• **Vând garaj dublu din beton, Micro 20. 0745894267. (001233/NC-153132)**
• **Vând sau închiriez rochii de seară, de colecție. Tel.0336409999 sau 0726251327. (001579/NC-154135)**

• Vând garaj dublu, Piața Energiei. Telefon 0749102375. (009025/NC-153254)

Cumpărări Diverse

• Consignație obiecte artă, Brăilei 142. Tel. 315033, 0740562770. (5/08/bc/8/NC-97183)
• Fier vechi de la domiciliul dumneavoastră. 0741568633. (12/08/cs/36/NC-148829)
• Cumpăr lucrare de licență specializarea Finanțe-Bănci. 0767817948. (009261/NC-154059)
• Cumpăr urgent capre. Tel. 0749328270. (009349/NC-154312)
• **SC achiziționează fier vechi de la domiciliu, plata pe loc. 0236310809. (0057302/NC-149707)**

Licitații

• SC AGROMEC SA Cudalbi cu sediul social în com. Cudalbi, jud. Galati, CUI: 1651899, J17/358/1991, prin lichidator judiciar Management Reorganizare Lichidare Iași S.P.R.L., cu sediul în Iași, str. Lascăr Catargi, nr. 22, numit prin Sentința Comercială nr. 13/15.01.2008 pronunțată de Tribunalul Galați, Secția Comercială, în dosarul nr. 1777/121/2007, anunță, în conformitate cu prevederile Legii nr. 85/2006 privind procedura insolvenței, precum și cu Regulamentul de vânzare aprobat de Adunarea Creditorilor, scoaterea la vânzare prin negociere directă fără cumpărător identificat, la data de 13 ianuarie 2009, ora 14.00, la sediul lichidatorului judiciar din Mun. Galați, str. Lupeni, nr. 2, et. 2, birou nr. 9, jud. Galați, a activelor proprietatea SC AGROMEC SA Cudalbi, după cum urmează: DENUMIRE, ACTIVUL II - SECTIA MECANIZARE SMULTI format din: atelier reparatii nr. inv. 1025 supr. desf. 125,75 mp, sediu administrativ supr. desf. 54,10 mp, spălătorie(cantina) supr. desf. 206,49 mp, baraca metalica supr. desf. 37,21 mp, copertina(sopron) nr. inv. 2030 supr. desf. 903,22 mp, magazie beci supr. desf. 33,94 mp, platforma carburanti supr. desf. 97,20 mp, rezervor carburanti nr. inv. 30154 volum nominal 10 mc, rezervor carburanti nr. inv. 30149 volum nominal 15 mc, teren aferent constructiilor aprox. 20.000 mp, masina împrăștiat gunoi(fara sistem rulare, echipament lucru) cu o greutate de cca. 1.550 Kg – material reuperabil; Valoare de evaluare (Ron fara TVA), 227.201,00. Poate participa la negocierea directa fără cumpărător identificat orice persoană fizică sau juridică care depune până la data de 12 ianuarie 2009, ora 14.00, la sediul lichidatorului judiciar din Galați, str. Lupeni, nr. 2, et. 2, birou nr. 9, următoarele documente: Cerere de participare la negocierea directă; Dovada achitării caietului de sarcini în valoare de 1.000,00 lei (RON, fără T.V.A.); Dovada achitarii taxei de participare la negociere directă reprezentând 1% din valoarea de evaluare; Dovada depunerii garanției de participare în contul de lichidare al debitoarei în valoare de 30% din valoarea de evaluare; Rapoarte de activitate sau situații financiare pentru ultimul exercițiu financiar; Împuternicire acordată persoanei care reprezintă participantul la negociere directă, dacă este cazul; Declarație pe proprie răspundere că nu se află în una din situațiile de incompatibilitate prevăzute în anexa nr. 1 la Caietul de sarcini; Documentele prevăzute în caietele de sarcini care certifică identitatea și calitatea participantului la negociere directă. Regulamentul de vânzare va fi afișat la loc vizibil, cu cel puțin 5 zile înaintea ținerii ședinței de negociere directă. Componența și descrierea activelor SC Agromec SA Cudalbi scoase la vânzare sunt cuprinse în caietul de sarcini, care se poate procura de la sediul lichidatorului judiciar, în fiecare zi de luni până vineri, orele 08.00 –16.00, până pe data de 12 ianuarie 2009, ora 14.00. Relații suplimentare se pot obține la telefoanele: 0232243864, 0755132471, 0746182093. (12/08/ext/34m/NC-154336)

Cereri de Serviciu

• Îngrijesc copil la domiciliul meu sau al dvs. Rel. tel. 0747984442. (001414/NC-153691)

electrica S.A. Furnisa ta de energie

Sucursala de Distribuție a Energiei Electrice Galați
va executa lucrări de modernizare, întreținere și reparații a instalațiilor electrice în următoarele zone din municipiul Galați

VINERI
19 Decembrie 2008

- pe străzile Serei (nr. 35 - 71), Piața Victoriei (nr. 2-10), Basarabiei (nr. 86 - 128 - bl. 1, 2 și 3), Mineralelor, Vegetalelor, M. Ștefănescu (Vultur nr. 41-110), Războieni (nr. 1-80), N. Alexandrescu (Chicuș nr. 41-99) și Poșta Veche (între Str. Serei și Str. Bucovinei), între orele 8.00 - 15.00.

Astfel, în acest interval orar, la toți consumatorii casnici și agenții economici din zonele amintite, va fi sistată furnizarea energiei electrice.
Dată fiind importanța acestor lucrări pentru îmbunătățirea serviciilor oferite de societatea noastră, apelăm la înțelegerea tuturor consumatorilor de energie electrică din aceste zone.
Sperăm că vom evita împreună orice evenimente neplăcute.

Sucursala de Distribuție a Energiei Electrice Galați
Str.N.Bălcescu nr. 35A, tel:460500

• Posesor auto, Logan Diesel, ofer servicii, program flexibil. Tel.0749247775. (009253/NC-154051)
• Șofer categoria B, C, E, D1, experiență, atestat marfă, persoane, solicit angajare. 0740751408. (001546/NC-154054)
• Solicit angajare mașină proprie, Logan. 0761331302. (009244/NC-154056)
• Șofer cat. B și sudor cu Dacia solicit angajare, disponibil și la deplasări. Tel.0755852498. (001572/NC-154120)
• Solicit angajare part time în domeniul secretariat administrativ. Lucrez în Gestpro, Light, Doclib36, întocmesc caiete de sarcini pentru participare la licitație conform Legii 34. Contact tel. 0761382708, după ora 17,00. (12/08/gc/14/NC-154316)

Adunări Generale

• Hotărârea nr. 9 din 10.12.2008 Adunarea Generală Extraordinară a Acționarilor SC Condor SA Matca întrunită legal la 10.12.2008 hotărăște: Art. 1. Se aprobă contractarea unui plafon de credite în sumă de 1000000 lei, pe termen de 1 (unu) an. Art. 2. Se aprobă contractarea unui credit pentru producție, sub formă de linie de credit, în sumă de 300000 lei pe termen de 1 (unu) an. Art. 3. Se aprobă garantarea acestor credite cu patrimoniul societății. Art. 4. Se împuternicește conducerea unității, reprezentată prin director Ion Gavril și contabil șef Ion Condurache să semneze contractele de credit și contractele de garanții. (12/08/ext/87m/NC-154395)

Citații

• C.I. Bontea Daniela practician în insolventa anunță deschiderea procedurii insolventei Golden Dragon SRL, dosar 2356/121/2008 -termen prima adunare a creditorilor 12.03.2009, sala 11, ora 12,00, Brother an Ko SRL, dosar 23492/121/2008 -termen pentru adunare a creditorilor 14.04.2009, sala 11, ora 9,00 și falimentului Mity CG SRL -dosar 7236/121/200/ -termen prima adunare a creditorilor 24.03.2009, sala 11, ora 9,00. Creditorii interesați vor depune cererea pentru admiterea creanțelor lor asupra averii debitorului în condițiile legii. (0058551/NC-154308)
• Se citează pentru a se prezenta la Biroul notarului public Barău Zâna, cu sediul în orașul Berești, str. Trandafirilor nr. 122, în ziua de 19.12.2008, ora 11,00, Păvălașcu Veronica, născută la data de 22.06.1952, în satul Prodănești, com. Berești -Meria, cu ultimul domiciliu cunoscut în Galați, str. Milcov, bl. Y4, ap. 38, județul Galați. Citarea se face în vederea dezbaterii moștenirii de pe urma defunctei Popa I. Ioana. (0058577/NC-154311)

Meditații

• Meditez engleză și franceză clasele I-VIII. 0744155344. (009126/NC-153591)

Pierderi

• Pierdut certificat de înregistrare firmă Tasie Răzvan Cristian, persoană fizică, seria B, nr. 0992574. Se declară nul. (0058751/NC-154268)
• Pierdut legitimație de student pe numele Suciu Gina Liliana. Se declară nulă. (0058578/NC-154270)
• Pierdut proces verbal de predare -primire a locuinței nr. 2458/1991 încheiat între SC Loconfort SA și Ispasoiu Dan și Mariana pentru apartament situat în cartier Piața Centrală, bloc C2, ap. 73. Se declară nul. (008580/NC-154271)
• Pierdut carnet CAR nr. 12385 pe numele Dumitru George. Se declară nul. (0058581/NC-154272)
• Pierdut ștampilă SC Pascons MM SRL. Se declară nulă. (0058753/NC-154273)
• Pierdut avize însoțire marfă nr. 3000002, 3000003, 3000004, 3000005. Se declară nule. (0058584/NC-154313)
• Pierdut legitimație pentru student reducere transport cu numele Boșcu Ionuț. Se declară nulă. (0058754/NC-154343)
• Pierdut certificat de înregistrare J17/298/26.03.1998. Se declară nul. (0058587/NC-154356)
• Pierdut carnet student pe numele Panaete Simona Cătălina. Se declară nul. (0058756/NC-154370)
• **Pierdut câine caniche negru de talie mare, ofer recompensă. 0722564574. (009149/NC-153638)**

Diverse

• Restaurant Terasa organizează în 2009 nunți și alte petreceri în aer liber pe malul lacului Trei Stejari, Tg. Bujor. 0766577146. (0057925/NC-152846)
• CentruL Român pentru Pregătirea și Perfecționarea Personalului din Transporturi Navale, cu sediul în mun. Constanța, str. Pescarilor nr. 96A, anunță publicul interesat asupra elaborării primei versiuni a P.U.D. pentru obiectivul "Ceronav sediu Galați", din mun. Galați, str. Portului, dana 18-19, și declanșarea etapei de încadrare. Consultarea versiunii P.U.D. și depunerea în scris a eventualelor comentarii și sugestii se pot face la sediul APM Galați, str. Regiment 11 Siret nr. 2, tel. 0236466683/6, fax. 0236418385, în termen de 15 zile de la apariția anunțului. (0058517/NC-153721)
• Vă așteptăm să petreceți **Revelion 2009** cu numai **170 lei/pers.** într-o atmosferă specială. Rezervări 0741438122, 0742056067. (0058553/NC-153795)
• Consiliul Local Drăgănești, jud. Galați anunță publicul interesat asupra elaborării primei versiuni a "planului urbanistic general -actualizare", comuna Drăgănești, jud. Galați și declanșarea etapei de încadrare. Consultarea versiunii plan urbanistic general -actualizare, comuna Drăgănești, jud. Galați și depunerea în scris a eventualelor comentarii și sugestii se pot face la sediul APM Galați, str. Regiment 11 Siret nr. 2, telefon 0236466683/6, fax 0236418385 în termen de 15 zile de la apariția anunțului. (0058582/NC-154262)
• SC Betoane și Agregate SRL Galați cu sediul în mun. Galați, str. Colectiviștilor nr. 27, jud. Galați, titular al planului urbanistic de detaliu "construcție stație de betoane" amplasat în intravilanul mun. Galați, UTR 52, județul Galați anunță publicul interesat asupra deciziei ARPM Galați de emitere a avizului de mediu pentru planul sus-menționat. Motivele care au stat la baza luării acestei decizii au fost următoarele: prin implementarea planului se respectă legislația de mediu în vigoare; planul nu este localizat în arii dens populate sau perimetre de protecție hidrogeologică. (0058583/NC-154296)
• Oficiul de Cadastru și Publicitate Imobiliară anunță publicul interesat asupra elaborării primei versiuni a PUD, sediu Oficiu de Cadastru și Publicitate Imobiliară din Galați, str. Domnească nr. 244 (str. Prundului) și declanșarea etapei de încadrare. Consultarea versiunii PUD și depunerea în scris a eventualelor comentarii și sugestii se pot face la sediul APM Galați, str. Regiment 11 Siret nr. 2, tel. 0236466683/6, fax 0236418385 în termen de 15 zile de la apariția anunțului. (12/08/ext/86m/NC-154334)
• Pizzeria OK, str. Regiment 11 Siret închiriază de Crăciun și Revelion pentru nunți, botezuri, pomeni, zile de naștere și tot ce dorîți, preț tratabil. 0761551660. (0058755/NC-154369)
• **Grupul de Restaurante PLAZA - Complex CAPITOL, Țiglina I (fost Distrugătorul), -INTERPLAZA = 225 locuri; -GOLDEN PLAZA = 110 locuri; -SNACK PLAZA = 85 locuri, organizează: REVELION 2009. Locații moderne, condiții excelente, rafinament, eleganță muzică de calitate, muzicieni profesioniști, meniuri de clasă. LOCURI LIMITATE - PREȚURI COMPETITIVE. Relații la telefon: 0236/319.300; 0372.790.770 E-mail: pbtimpex@yahoo.com (12/08/CS/12/NC-145538)**

• **Restaurant Vip** organizează nunți, botezuri, mese festive, **revelion 2008-2009, preț meniu 200 lei/pers.** Telefon 0731367468. (0057718/NC-151462)

• Restaurantul NicNic, Faleza Dunării, organizează Revelion, minirevelion, nunți, botezuri și mese festive. 0728028335. (0057987/NC-153524)

• Magazin mobilă Germania, deschis în Piața Centrală lângă stația de taxi, prețuri accesibile pentru toate buzunarele. (001625/NC-154248)

• ***Restaurant NEACȘU (str. Ana Ipătescu), organizează nunți pentru duminici 2009 cu reducere de 20% la meniu. Relații la telefon 0236462516, 0728281561. (001201/NC-153009)***

• ***Complex Europa organizează Revelion 2009 pe vas, restaurant Malnaș, Faleza Inferioară, ambianță plăcută, muzică, jocuri de artificii, tombolă cu surprize, premiu special o excursie cu vasul "Kaptan" pentru două persoane în sezonul estival, pentru grupuri organizate de min. 10 persoane, reducere 10%. Tel.0755850970 sau 0753134763 sau la recepția restaurantului. (0057829/NC-152452)***

Cameristă, îmi caut banii

O patrulă a Secției 1 a fost sesizată marți, la ora 12,50, de Anicuța D., de 49 ani, cameristă la un hotel din zonă, despre faptul că un individ a intrat pe ușa din spate, în oficiul amplasat la etajul întâi al hotelului și i-a furat din poșetă suma de 600 de lei. Polițiștii l-au identificat pe gălățeanul Vasile B., de 33 ani, asupra căruia a fost găsită suma de 600 de lei, bani pe care omul a recunoscut că i-a furat din poșeta femeii. Polițiștii Secției 1 au recuperat suma de bani și au returnat-o victimei, făcându-i dosar penal autorului pentru furt, acesta fiind cercetat în libertate.

Elena Parapiru

Olandezii nu zboară întotdeauna

Robbert V., de 41 ani, din Rotterdam, Olanda, conducea pe strada Brăilei, marți, la ora 13,30. La intersecție cu strada Alexandru Cernat, șoferul a accidentat-o pe Rodica C., de 58 ani, din localitate.

E. Parapiru

www.viata-libera.ro

Viața în societate

ANPC

Concurs pentru elevi și studenți

În luna decembrie, Autoritatea Națională pentru Protecția Consumatorilor (ANPC) a propus ca temă de concurs o preocupare firească: suntem informați, știm ce și cum să cumpărăm pentru sărbători? Voiteanu Florina - Raluca, elevă în clasa a X-a la Colegiul Național "Mihai Viteazul", din Slobozia, județul Ialomița, a găsit câteva răspunsuri. Lucrarea premiată o puteți citi pe site-ul instituției, www.anpc.ro, la secțiunea ANPC Junior, Eseuri. Instituția continuă concursul și propune **pentru luna ianuarie** o altă temă: „Amintiri din supermarket". Sunt așteptate lucrările elevilor și studenților, **până pe data de 20 ianuarie** 2009, pe adresa **biroupresa@anpc.ro,** lucrări care să povestească întâmplări din perioada cumpărăturilor de sărbători, din care să înțelegem de ce este bine să fim consumatori informați.

A.N.

Ale noastre-s mai frumoase

La mulți ani, Oana Pisaroglu!

Frumoasă și talentată, Oana Pisaroglu - fata din vis

Astăzi, una dintre frumusețile Galațiului, Oana Pisaroglu, împlinește 25 de ani. Dar are deja o carieră consistentă și plină de promisiuni. În vară, a terminat masteratul (Artele spectacolului coregrafic) cu zece și s-a înscris imediat la doctorat, unde a fost admisă fără probleme (a intrat cu media 9,00). Este cel mai tânăr doctorand al Universității Naționale de Arte Teatrale și Cinematografice din București, tema lucrării sale fiind „Expresivitatea modului de comunicare în modernitatea binomului teatru-dans" (coordonator - nimeni altul decât celebrul prof. dr. Ion Toboșaru). Este asistent universitar la „Dunărea de Jos" din Galați și angajată a Teatrului „Jan Bart" din Tulcea. Inițiază tot felul de proiecte culturale, joacă în piese de teatru, semnează coregrafia unor spectacole, predă studenților la actorie și continuă să studieze susținut. E ba la Galați, ba la Târgu Mureș, ba la Tulcea. Și sigur nu are o soră geamănă! Toate acestea le face numai ea. Când o fi având timp de toate!

Ceea ce poate nu v-am spus niciodată e faptul că are niște părinți minunați, care au susținut-o și încurajat-o în tot ceea ce face. De foarte multe ori, mama ei vine la redacție și depune taloane la concursuri pe numele Oanei „ca să-i testeze norocul". Și Oana câștigă de cele mai multe ori. Totdeauna, generoasă, ea a donat premiile unor familii necăjite.

Aproape că nu avem nici ce să-i mai urăm. Să fie sănătoasă și să o țină tot așa. Să aibă parte de iubirea pe care o merită din plin. La mulți ani, Oana!

Text și foto: R. A. P.

Viata libera 1989
preia anunțuri pentru MONITORUL OFICIAL al ROMÂNIEI

PUBLICITATE

Joi, 18 Decembrie 2008

nou! Peste 43.000 de cititori virtuali / lună
Peste 43.000 de potențiali clienți pentru tine
Viata Libera - Galati, ROMANIA
Reclamă în „Viața liberă" - ediția on-line
Caută acum!
www.viata-libera.ro

International Protect Security group
servicii profesionale de pază și protecție
0236.311.303 www.ips-protect.ro
0724.054.239 ipsprotect@yahoo.com

S.C. International Protect Security S.R.L.

angajează agenți de pază

Oferă cel mai mare salariu REAL în domeniu

Se asigură carte de muncă, fișă medicală gratuit, școlarizarea în vederea obținerii atestatului de agent de pază.

Pentru relații suplimentare: 0336.107.750 sau 0728.109.533
Str. Brăilei, aferent Leagănului de Copii, lângă clădirea Arcada

Grupul de firme WBC

angajează

în condițiile Legii 333/2003

Agenți pentru
- departamentul intervenție rapidă, **salariu 1.350 cu bonuri incluse + bonus;**
- departamentul pază, **salariu 1150 cu bonuri incluse + bonus.**

Se oferă:
- curs agent pază gratuit
- fișa medicală gratuită.

Relații luni-vineri între orele 8,00-17,00. Telefon 322200 sau la sediul din str. Ing. Anghel Saligny nr. 4 (Castel WBC).

SC Anghel NG SRL
Angajează:
MECANIC GRAIFER (FUCKS)
pentru încărcare-descărcare fier vechi la depozitul din Șendreni
Solicităm persoană responsabilă și cu experiență pe utilaj de acest gen..
Se oferă:
- salariu net 1000 lei;
- contract de muncă;
- transport la sediul firmei;

Relații la tel.: 0236/826.536 0236/826.888

SC Anghel NG SRL
Angajează:
ȘEF ECHIPĂ
pentru depozit de fier vechi, situat în Șendreni
Solicităm o persoană serioasă și responsabilă, cu experiență în conducere și posesor permis auto.
Se oferă:
- salariu atractiv;
- contract de muncă;
- transport asigurat;
- mașină de serviciu.

CV la tel.: 0236/826.536 0236/826.888

Oferte de Serviciu

• SC Bavimin SRL caută personal cu următoarele pregătiri: sudor (electric și autogen), cu experiență în sudură la țeavă; lăcătuși montaj conducte; instalatori (sanitare și încălzire) cu experiență în lucru cu conducte cupru, polipropilenă. Activitatea necesită deplasări șantiere în țară. Trimiteți CV mail: bavimin2002@yahoo.com, fax 0336413626, tel. 0755121954. (0058559/NC-153974)

• SC Engrave SRL angajează **Grafician**. Cerințe: cunoștințe solide Corel Draw; experiență în munca de creație. CV fax 0236493464; **resurse.umane@jobassist.ro** (0057419/NC-149262)

• Tipografia Media Print Center angajează în condiții avantajoase tipăritor offset, respectiv, ajutor tipăritor offset. Tel. 0722664563. (0057709/NC-151268)

• Câștigați 1200-2000 $ lunar muncind la domiciliu. Angajăm colaboratori din toată țara! Domenii: confecționați plicuri, pungi cadouri; completați formulare; înșirați mărgele; coaseți scutece etc. Informații gratuite. Trimiteți plic timbrat autoadresat la OP 61 -CP 145, București. (11/08/ext./153m/NC-151400)

• Companie angajează urgent sudori și lăcătuși navali. Pentru relații între orele 10,00 -16,00 la 0746141146. (0057998/NC-151786)

• Angajez persoană permanent îngrijire bătrân, bolnav, cardiac. Rel. la 0749524043. (008703/NC-152256)

• Restaurant King angajează ospătari. Tel.0236414505. (001009/NC-152368)

• Videochat legal angajează modele minim 18 ani, salariu 1000-1500 E, condiții deosebite. 0749385947. (0057839/NC-152680)

• Angajăm rigipsari cu experiență și muncitori necalificați. Telefon 0766317949. (12/08/cs/25/NC-153039)

• Angajăm gestionară -vânzătoare gestiune, salariu min. 1000 lei, manipulant, 800 lei, depozit angro. Tel. 0722353790, 0723509222. (001216/NC-153081)

• SC angajează muncitor priceput și cu experiență în întreținere instalații sanitare cu cunoștințe în domeniile lăcătușerie și electricitate, disponibil la un program flexibil. Tel. 0754679934. (0057969/NC-153298)

• Angajez instructor sală fitness. 0747922127. (009015/NC-153301)

• Spania, sudori argon, CO2, tubulatori, Italia, Grecia, Cipru, menajere, muncitori construcții, drujbari. Tel. 0723971095, 0747299381. (0057974/NC-153361)

• SC Lessor SRL partener Orange angajează asistent vânzări. CV la email: office@lessor.ro. (001309/NC-153394)

• Angajez vânzător(oare)magazin cu prezentare. Tel. 0747033064. (0057979/NC-153405)

• SC Trustul de Presă "Dunărea de Jos" SA angajează vânzători volanți. Comision atractiv. Relații tel. 0236460395, str. Tecuci, bl. V3 (în spatele Băncii Romexterra) (vl/NC-124893)

• Firmă de curățenie angajează personal. 0754417779. (009268/NC-154052)

• Caut persoană serioasă pentru supravegherea unei doamne de 40 ani cu dizabilități ușoare, contra cost. 0756571873. (009270/NC-154076)

• Ofertă locuri de muncă. Probă de lucru domeniul naval 20-21 dec. sudori, tubulatori, lăcătuși, mecanici, tâmplari Spania, Franța. 0723971095. (0058570/NC-154114)

• Angajez cu carte de muncă vânzătoare tarabă legume -fructe, Piața Țiglina I. Telefon 0742172764. (001588/NC-154146)

• SC comercială angajează manipulant depozit alimentar și muncitoare cu experiență în domeniu alimentar. 0236334230. (001590/NC-154148)

• Angajez bucătar, rog seriozitate. Tel. 0742038538, 0748067165. (009300/NC-154163)

• Service autorizat angajează tinichigiu, vopsitor, pregătitor, mecanic, electrician auto cu experiență. Se oferă salariu motivant. 0743092977. (009301/NC-154166)

• Compania multinațională Interamerican angajează agenți vânzări și consultanți financiari pensii private, venituri motivante. Informații la 0721104759, aggalati@interamerican.ro. (0058547/NC-154169)

• Angajez agent imobiliar. Tel. 0730904131. (001601/NC-154171)

• Caut urgent personal pentru îngrijire bătrâni Italia, loc sigur. 0752949985. (009318/NC-154190)

• Angajăm personal fast -food pizzerie, zona I.C.Frimu, str. 1 Decembrie 1918, bl. S6A lângă alimentara Extra, salariul 700 lei în mână. 0746114988. (009319/NC-154199)

• SC angajează paznic. Rel. str. Basarabiei 170 (I.C.Frimu). (0058575/NC-154200)

• Contracte de muncă în Cipru pentru constructori, 7.01.09 plecarea. 0723300344. (009321/NC-154257)

• Firma Austria Erotic Night Club caută pentru angajare persoane majore. Posibilități câștig 4.000-10.000 E/lună, mâncare +cazare la dispoziție. Dați bip și sunăm noi după ora 21,00. 00436641206667, 0070768682741, e-mail: caesar_austria@gmx.at. (12/08/ext./73m/NC-154261)

• Episcopia Dunării de Jos Galați Proiect PHARE Centrul multifuncțional de servicii sociale "Speranțe pentru vârsta a III-a" anunță organizarea concursului pentru ocuparea următoarelor posturi pe perioadă determinată, în cadrul proiectului "Centrul multifuncțional de servicii sociale Speranțe pentru vârsta a III-a" finanțat prin Programul PHARE 2006/018-147.04.02.03.01.01.205 ce își va desfășura activitatea în cadrul parohiei Pogorârea Sfântului Duh: un post asistent social -o normă, studii superioare de specialitate; un post lucrător social -o normă, studii medii de specialitate; un post psiholog -1/2 normă, studii superioare de specialitate; un post asistent medical -1/2 normă, studii de specialitate; un post administrator -o normă, studii medii de specialitate; un post bucătar -o normă, studii medii de specialitate; 2 posturi îngrijitor la domiciliu -o normă, studii medii de specialitate; un post spălătoreasă -o normă, studii medii de specialitate. Acte necesare pentru întocmirea dosarului: copie act de identitate, copie carte de muncă, copie diplomă de studii și alte acte care atestă calificarea în unul din domeniile solicitate, certificat de cazier judiciar, adeverință medicală, CV, referințe, cerere. Experiența profesională în domeniul proiectelor cu finanțare nerambursabilă constituie un avantaj. Dosarele se pot depune până la data de 23.12.2008, la sediul Episcopiei Dunării de Jos Galați, din str. Domnească nr. 101, Galați, Birou Asistență Socială. Relații la tel. 0766719130. În urma selecției documentațiilor depuse se vor prezenta la interviu numai persoanele contactate telefonic de către organizatori. (0058579/NC-154266)

• Angajăm femeie de servici. Relații la telefon: 0236499924 sau 0751053901 (12/08/cs/37/NC-154287)

• Angajez vânzătoare magazin bio -naturist. Studii de asistent farmaceutic sau experiență într-un plafar reprezintă un avantaj. Primim CV-uri pe adresa essentiales_ro@yahoo.com. (0058757/NC-154394)

• **Complexul Capitol (Fostul Distrugătorul) din Țiglina I, angajează: bucătar (femeie sau bărbat) specialiști în bucătăria românească = 2 posturi. Relații la telefon 319.300; 0372.790.770, email: pbtimpex@yahoo.com (12/08/cs/12/NC-152828)**

• **Restaurant Cafe Journal angajează barmani și ospătari cu experiență. Relații zilnic la 0236416722. (009271/NC-154077)**

• Videochat legal angajează modele minim 18 ani, salariu 1000-1500 E, condiții deosebite. 0749385947.
(0057839/NC-152680)

• Societate de construcții angajează zidari, dulgheri, fierari betoniști, lăcătuși, sudori. Relații la telefon: 0236/416.366 (12/08/td/07/NC-153451)

• 365 cafe bar angajează ospătari(ițe). Tel. 0746168242, 0744700241. (001369/NC-153548)

• SOCIETATE COMERCIALĂ DIN HANU CONACHI ANGAJEAZĂ BUCĂTAR, SALARIU ATRACTIV. RELAȚII LA TEL. 0236817666, 0723688026. (12/08/ext./59m/NC-153648)

• Salve Finance selectează unit manager și consultanți financiari (carieră M.L.M), venituri lunare 600-1000 E. 0722988420. (009068/NC-153722)

• Angajăm agenți pază, secretară, dispecer +electronist, tel./ fax 0236471740, e-mail : paza_red@yahoo.com. (0058519/NC-153724)

• Pizzeria El Torro angajează ospătari și ospătărițe. Relații la sediul firmei. (001371/NC-153725)

• Firma SC Andreeas 95 Exim SRL, comuna Afumați, jud. Ilfov caută muncitori calificați și necalificați cu experiență în domeniul tranșării și dezosării cărnii. Firma oferă și cazare. Relații la tel. 0213503440, 0756159909, 0729123404. (0058528/NC-153854)

• SC angajează covrigar, sal. 700 lei. 0742248446. (009201/NC-153855)

• Angajez secretar(ă). Tel. 0744528247. (0057996/NC-153857)

• Angajez cond. auto categ. C pentru curse săptămânale Galați -Munchen. 0744528247. (0057996/NC-153858)

• Bar angajează personal. Relații la 0741282603, 0236319113. (001445/NC-153860)

• Angajez vânzătoare bar și vânzătoare depozit. 0766419294. (001481/NC-153862)

• SC angajează operator transport. Tel. 0720722637. (0058532/NC-153879)

• Firmă de pază angajează șofer intervenție, agent intervenție și agent pază. 0749864824, 0236464064. (001483/NC-153880)

• Angajez vânzătoare tarabă. 0743116137. (009207/NC-153885)

• Angajăm personal spălătorie auto. Tel. 0745314427. (0058533/NC-153895)

• SC recrutează secretară pentru companie în Italia. 0752509025, 0761766176. (001508/NC-153935)

• SC angajează contabil cu experiență în alimentația publică, cunoștințe contabilitate de gestiune, conducerea contabilității până la bilanț, calculator. Depunerea CV-urilor până la data de 22.12.2008; șofer cu experiență în distribuție minim 3 ani, serios, dispus la un program flexibil; ospătar cu experiență, calificat în meserie. Rel. tel. 0236472450. (0058562/NC-154043)

• Angajez vânzătoare fast -food. 0757018585. (009246/NC-154046)

• Caut menajere și necalificați construcții, agricultură, șoferi, tractoriști pentru muncă Austria, transport asigurat, plecare 5 ianuarie. Tel. 0764930202. (001499/NC-154048)

• Angajez vânzătoare fast -food. 0740327851. (0059520/NC-153563)

• București, salon masaj angajează domnișoare atrăgătoare, secretariat, masaj, 2000 E, plata imediat, cazare. 0724194993. (12/08/ext./60m/NC-153686)

• SC angajează operator pompe produse petroliere și spălător auto. 0741989985. (0058522/NC-153727)

• Casino Europa (Bingo Europa) angajează casiere aparate electronice. Salariu minim 1.000 lei. Selecția azi, ora 12,00, la sediu. (12/08/bc/25/NC-153938)

• Cobra Security angajează agenți de pază pentru supermarket. Tel. 0752269824. (0058572/NC-154161)

• SC angajează stivuitorist autorizat ISCIR. Relații și CV la tel. 0236325301, fax 0236325303, email office@eurocontplus.com. (0058513/NC-153431)

• Societa italiana ricerca urgentemente personale per la prossima apertura sede di Galati. Le figure professionali richieste sono: tecnici IT, impiegati per lavoro in ufficio. Inviare CV all´indirizzo mail segreteriacronos@gmail.com oppure al numero di fax 0251410022. Per informazioni 0762949085. (12/08/ext/66m/NC-154335)

• SC angajează barman -ospătar cu permis de conducere categoria B și experiență în domeniu. Disponibilitate la program prelungit, salariu atractiv. Relații la tel. 0751200315, 0751200316, 0723184704. (12/08/bc/26/NC-154193)

Propuneri de Afaceri

• Ofer împrumuturi credite, refinanțări. 0741971636. (09/08/BC/53/NC-132510)

• Vând afacere la cheie, manichiură, pedichiură, gel. 0752008471. (008663/NC-152120)

• Vând salon înfrumusețare, clientelă formată, spațiu propriu. 0744390280. (001233/NC-153131)

• Cedez loc joacă, spațiu închiriat, clientelă formată. 0763699330. (001233/NC-153773)

• Vând afacere la cheie, ieftină, agenție de turism. 0744551855. (001484/NC-153873)

• Vând afacere salon înfrumusețare, utilat, în funcțiune, preț convenabil. 0744223289. (00558556/NC-153906)

• Vând afacere rentabilă sau caut asociat. 0744325696. (009266/NC-154039)

• www.esence.ro. (001663/NC-154354)

Diverse Prezicătoare

• Ghicitoarea Maria ghicește în tarot, glob, dezleagă farmece, blesteme, cununii, împacă căsnicii, rezolvă garantat orice problemă personal sau telefonic. Tel.0748774926. (001497/NC-153903)

• Rezolv orice problemă, seriozitate maximă, magie neagră. 0236475525. (001592/NC-154145)

• Maricela mulțumesc ghicitoarei Roxana pentru împăcarea cu soțul.

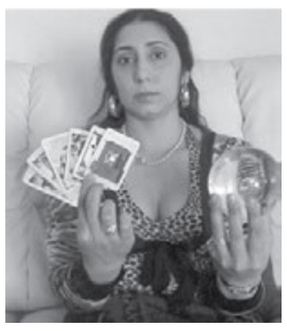

Ghicește glob, tarot, cafea, lecuiește beția, impotența, rezolvă orice problemă. Tel. 0740771190. (001655/NC-154323)

Vânzări Utilaje agricole

• Vând tractor universal 683 DT4, plug reversibil disc, SPC8, an fabricație 2005, stare perfectă de funcționare. 0748204371. (001307/NC-153381)

• Vând tractor U650, disc original, GD3, plug PP3. Tel. nr. 0236333524. (001460/NC-153841)

Prestări Servicii

Cabinet specializat în înființări societăți comerciale, PF-uri, AF-uri,modificări acte, cesiuni, **RECODIFICĂRI.**
Totul în regim de URGENȚĂ ! (3 - 4 zile)
Tel.: 0744.545 992

• REPARAȚII FRIGIDERE, CONGELATOARE, MAȘINI SPĂLAT AUTOMATE, DOMICILIUL CLIENTULUI, GARANȚIE. 496406, 0722421075, 0741984870. (00628/NC-391)

• Filmări video, DVD, muzică nunți (DJ), fotografii. 0744533119, www.nentory.ro. (00497/NC-437)

• Decorațiuni baloane, arcade, turnuri confetti, flori, invitații nuntă. 0744533119, www.nentory.ro (000497/NC-439)

• Taxi Galați-Otopeni, toate direcțiile. 0723921304,0745566283 (001314/NC-2719)

• Amenajări spații comerciale, balcoane, apartamente, zugrăveli, tavane casetate, pereți,rigips, gresie. 0742111307. (0057911/NC-3330)

• Decupaje, demolări pereți, +transport moloz, programări. 0742111307. (0057911/NC-80118)

• **S.C. DACOMARI S.R.L.** execută la termen lucrări de **AMENAJĂRI INTERIOARE** pentru locuințe, spații comerciale, birouri la **PREȚURI ATRACTIVE. Asigurăm garanția lucrării.** Tel.: 0744705850, 0728128774. (05/08/BC/20/NC-85093)

• Cameraman cu experiență, absolvent facultate regie-film, filmez nunți. 0723239187. (0057288/NC-85129)

• Rate!!! Tâmplărie aluminiu, PVC, calitate. 312151, 0722437530. (9/8/bc/16/NC-88684)

• Electrician autorizat execuții, reparații, dosare "Electrica". 0741114619. (009247/NC-90050)

• Electrician autorizat - execuții, reparații, proiecte "Electrica", automatizări porți, interfoane. 0726534069. (009247/NC-90102)

• **REPARAȚII FRIGIDERE, COMBINE FRIGORIFICE**, congelatoare, lăzi și vitrine frigorifice **DOMICILIUL CLIENTULUI, GARANȚIE**. 0740167887, 0720256788, RDS 0770764732. (0058573/NC-112909)

• Montăm, reparăm, recondiționăm parchet clasic, mașini profesionale cu aspirație, Italia. 0744694623, 0771498928 (000618/NC-128948)

• Montez centrale termice, instalații sanitare, reparații. 0742427125, 0724557590. (009163/NC-134564)

• Electrician autorizat la dispoziția dumneavoastră. 0751165981. (008763/NC-137820)

• Demolări, decupări, spart beton, găuri hote. 0756780318, 0723434777. (001050/NC-138302)

• Expert contabil, evidențe contabile, declarații, bilanț. 0745550936. (0053839/NC-145958)

• Curse Galați -Otopeni. 0743420490. (007420/NC-148278)

• Repar televizoare color la domiciliul clientului. 0746983030, 0236320318. (0057091/NC-148810)

• Repar, montez, vând, instalații, aer condiționat. 0744105096. (0057091/NC-148811)

• **Livrez la domiciliu nisip, balast, materiale de construcții. Transport 3,5- 4 tone, 0741568633**. (12/08/cs/36/NC-149381)

• Muzică nunți, formație +DJ. 0746254831, 0236433117. (000325/NC-150326)

• Execut puțuri forate și denisipări. Tel.0747847652. (008056/NC-150330)

• Jaluzele, rulouri exterioare, consultanță gratuită, montaj profesional. 0236436785, 0722248732, 0741793039. (0057314/NC-150545)

• Termopane aluminiu, PVC (5 camere), prețuri minime, reduceri pentru pensionari, gratuit plase țânțari. Tel. 0236417280, 0744421650. (0057714/NC-151310)

• Executăm case, fundații, șape, scări, amenajări interioare, mansarde. 0742536074, 0742200549. (008452/NC-151454)

• SC execută tâmplărie din aluminiu și PVC, prețuri avantajoase. 0751036762. (0057760/NC-151598)

• Transport persoane aeroport, 230 lei. Tel.0749313141. (00752/NC-151636)

• Transport marfă, 9000 lei/km. Tel.0745900592. (008544/NC-151696)

• Executăm lucrări de amenajări interioare și exterioare, termoizolații, hidroizolații, construcții. Tel.0732640835, 0728862622, 0751457689, 0236416875. (0057474/NC-151939)

• **Filmări video**, fotografii artistice, clip nuntă, deosebit. Telefon 0745699337. (008648/NC-152090)

• Transport marfă 3,5 t. 0748645099. (008660/NC-152119)

• Transport marfă 2 tone intern, 1 leu /km și internațional. 0742203783. (0057793/NC-152218)

• **Reparații frigidere**, congelatoare, **mașini automate** (garanție), domiciliu. 0741523857, 0236334137. (000966/NC-152264)

• Execut, repar, modific mobilier, uși, ferestre. 0740852292. (001054/NC-152600)

• **Filmări fotografii** nunți, botezuri. Experiență, calitate deosebită. 0744554184. (001124/NC-152765)

• SC **RoConstruct** execută toate lucrările de **amenajări interioare**. Oferim **garanție**. Tel. 0754546272. (001172/NC-152889)

• Execut amenjări interioare, gresie și faianță. 0721134205, 0748061552. (001219/NC-153095)

Executăm și montăm
ZUGRĂVELI-GRESIE FAIANȚĂ-RIGIPS
www.muntecon.ro
TELEFON 0742 879836

• Efectuez curse Galați -București și alte destinații, VW Touran. 0741600361, 0761338358. (008974/NC-153112)

• SC execută confecții metalice, garduri, fier forjat, instalații termice, sanitare, construcții civile. 0744602843. (0057948/NC-153158)

• Execut gresie, faianță, rigips, zugrăveli, gleturi. 0727337352. (001270/NC-153249)

• Șofer profesionist, serios, posesor carnet de conducere cat.B, îmi ofer serviciile. Rog seriozitate. Tel. 0745102187. (vl/NC-153261)

• Construim case, fundații, betoane, șape, garduri. 0763723421. (009016/NC-153279)

• Execut instalații sanitare, canalizare la subsoluri case, vile, apartamente etc. Prețuri avantajoase. 0742758063. (009017/NC-153280)

• Aveți nevoie de servicii IT? Venim la tine acasă sau la birou. 0747312685. (001300/NC-153363)

• Execut lucrări: gresie, faianță, zugrăveli, tencuieli la cele mai mici prețuri. Ofer seriozitate. Tel.0753965327. (001303/NC-153370)

• Transport marfă 1 -2 t, local și în țară, negociabil. 0745275413, 0336415665. (0058511/NC-153373)

• Executăm amenajări interioare și exterioare, ieftin și rapid. 0756415802. (009058/NC-153375)

• Spargem, decupăm beton, zugrăveli, faianță, rigips, instalații electrice etc. 0742036387. (001345/NC-153491)

• Echipă constructori execută amenajări interioare și exterioare, finisaje fațade la cele mai mici prețuri. Tel. 0757436368, 0742808063. (001384/NC-153635)

• Electrician autorizat execut, repar, modific instalații. 0746045199. (001413/NC-153707)

• Transport, mutări, 3,5 tone, 35 mc. 0788629100. (009101/NC-153719)

• Execut transport marfă cu autoutilitară 2 t, intern și internațional, Mercedes Vito. 0752655398. (009185/NC-153770)

• Executăm lucrări de gresie, faianță, zugrăveli, tencuieli, zidărie etc., rapid și de calitate. Tel.0740391818, 0748090949. (001441/NC-153790)

• Electrician autorizat execut convenabil lucrări de instalații electrice. 0766833143. (009187/NC-153817)

• Curse interne Mercedes (Otopeni), non -stop. 0744181070. (009192/NC-153819)

• Transport marfă intern și internațional, 2 t cu Mercedes. 0744825015. (009194/NC-153820)

• Montez instalații sanitare, calorifere, mașini de spălat. 0744599515. (009217/NC-153900)

• Curse Băneasa Otopeni, 220 lei. Tel. 0748690517. (001501/NC-153913)

• Merg la aeroport cu Peugeot 406, preț bun. 0740033474. (009229/NC-153936)

• Instalatori sanitari efectuăm lucrări la domiciliu, preț avantajos. Tel.0745788297. (009231/NC-153961)

• Execut curse Galați -Otopeni, 3000 lei, cu Logan. 0761331302. (009244/NC-154018)

• Execut construcții, vile, case și amenajări la cheie. 0749094211. (009263/NC-154038)

• Particular zugrăveli, faianță, rigips, zidării. 0740695586. (009278/NC-154092)

• Sunt Moș Crăciun pentru toți copiii cuminți. Voi veni negreșit! 0751109139. (009308/NC-154170)

• Meseriaș particular execut zugrăveli, tencuieli, prețuri avantajoase. Tel.0730904131. (001601/NC-154180)

• Execut zugrăveli, zidărie, ieftin, imediat. Telefon 0730035140. (009350/NC-154307)

• Executăm service tâmplărie PVC și Al. 0746907484. (009358/NC-154338)

• Executăm transport intern și internațional, curse București, Băneasa -Otopeni, Italia, Franța, Germania, Spania, rapid și la un preț favorabil. Tel. 0745843933, 0751457666. (001660/NC-154345)

• **Filmări DVD, sonorizări, fotografii, www.drs.ro. 0722424502, 0742297079. (009557/NC-148028)**

• **SC amenajează locuințe și spații comerciale (gresie, faianță, rigips, glet și var, instalații electrice și sanitare). Garantăm execuția lucrărilor. Relații la 0766231779, 0742193596. (10/08/gc/08/NC-151255)**

• Montez parchet, mochetă, linoleum la cel mai mic preț. Tel. 0754030241. (0057820/NC-152247)

• Expert contabil țin evidență contabilă. Tel.0745401845. (0017905/NC-152395)

• RAPID ȘI AVANTAJOS izolații cu polistiren, amenajări interioare, tâmplărie Al și PVC. 0740019962, 0236491879. (0057927/NC-152860)

• ABC Salute oferă următoarele servicii: plasare forță de muncă –asistenți medicali; înființări societăți, PFA; modificări acte; recodificări CAEN; deschidere puncte de lucru; expertiză financiară; contabilitate societăți; resurse umane; traduceri autorizate: italiană –engleză. Tel. 0236458845, 0748200223. (0057977/NC-153718)

• SC executăm confecții metalice inox, oțel, aluminiu cu utilaje profesionale, structuri hale, rafturi industriale, balustrade, scări, mobilier inox, copertine, garduri, calitate garantată, prețuri negociabile. 0755031712. (0057536/NC-153940)

• Reparăm mașini de spălat la domiciliu. 0740482562. (009280/NC-154104)

• **SC execută termoizolații, amenajări interioare, oferim garanția lucrării. Tel.0740364255, 0732937620, 0768359169. (000282/NC-150168)**

• **Firmă de curățenie. Tel.0762206064, 0788219008. (001261/NC-153275)**

• Rate! Tâmplărie din aluminiu și PVC cu geam termopan, preț minim, calitate superioară. Telefon 0748882205. (03.07.BC.3/NC-501)

• RATE cu buletinul!!!Avans 0%!!! Tâmplărie PVC, aluminiu, geam termopan. 312151, 0722437530. (01/08/bc/22/NC-66462)

• Gratuit programe factură, NIR și contabilitate. 0744766897, 0236470107. (0057067/NC-148240)

• SC execută amenajări interioare și exterioare la cheie. Lucrări de calitate, prețuri atractive, garanție. Relații la tel. 0723184704 sau 0751200315. (12/08/bc/13/NC-152185)

Piața Imobiliară

Vânzări Garsoniere

• Pers. fizică vând garsonieră Țig. I, A, et.1, toate înmbunătățirile, liber, 35.000 E. 0747922127. (009015/NC-153278)

• Vând garsonieră, Micro 40, bl. A4, et.4, îmbunătățiri, gresie, faianță, parchet, balcon. 0742204095. (009039/NC-153316)

• Vând garsonieră, A-uri, Țiglina I, îmbunătățiri. 0788375410. (009220/NC-153916)

• Garsonieră A5, Țiglina I, parter, ultradotată. 0746168192. (001653/NC-154317)

• Pentru birouri, A5, Țiglina 1, parter, ultradotată, 1,15 mld. 0746168192. (001653/NC-154319)

• Garsonieră Țiglina, 82000 lei. 0722474836. (12/08/gc/15/NC-154329)

• Garsonieră Micro 39A Piață, bl. Trefo, renovată, tot confortul, 95000 lei. 0748107533. (001659/NC-154344)

• Garsonieră, G5, liberă, grup sanitar, duș, ,renovată recent, 48.000 lei, 0724224314 (12/08/cs/02/NC-154386)

Vânzări 1 cameră

• Vând apartament o cameră, bloc nou Vega, Faleză, 55 mp, mobilat, utilat. Tel.0763625861. (vl/NC-153172)

• Vând apartament o cameră, 38 mp, bloc nou, zona General. Tel.0763624794. (vl/NC-153173)

• Vând urgent apartament 1 cameră, negociabil. 0236463737. (11/08/bc/16/NC-399)

• P.f. vând apartament o cameră I.C.Frimu, 2/4, amenajat 2008, totul nou, 115.000 lei. Tel.0742005038. (009094/NC-152531)

• Vindem apartamente cu o cameră, absolut noi, preț 100.000 -150.000 lei, acceptăm plata în rate, fără dobândă, zonele: Port, Siderurgiștilor, Micro 13, 16, 14, 20, 17. Tel. 0751183601, 0751183602, 0751183685. (0057957/NC-153082)

• Ap. 1 cam. zona Mazepa 1, bl. G2. etaj 1. 0746168242. (001370/NC-153553)

• P.f. vând ap. 1 cam., p/4, la str. Siderurgiștilor -Banca Transilvania, balcon pe spate, 130.000 lei. Tel.0745390097. (001473/NC-153836)

• Apartament 1 cameră, Mazepa I, parter, termopan, centrală termică, ușă metalică, aer condiționat, pretabil cabinet/birou. 0744637900. (12/08/bc/12/NC-153917)

• Garsonieră Slănic Moldova, 30 mp, 28000 euro. 0723790655, 0721860699. (12/08/ext/84m/NC-154305)

• **Apartament o cameră, 53 mp, utilități, est, et. 7 sau 8, bloc nou Vega, Faleză, 80.000 E. Tel. 0722643430. (0057832/NC-152467)**

• **Vând apartament o cameră, zona Siderurgiștilor, preț 125.000 lei. 0741200091. (009290/NC-154147)**

• Vând urgent apartament 1 cameră, Mazepa I, liber, penultimul etaj, termopan, preț 140000 lei negociabil. 0724029305. (009353/NC-154322)

Viaţa liberă
Cartele Pre Pay Vodafone la cele mai bune preţuri prin cea mai mare reţea de difuzare din Galaţi
Acum găseşti în toate chioşcurile
Cartela Vodafone 6 euro 31 RON
Cartela Vodafone 10 euro 49 RON
Pachet Vodafone 20 RON

IMOBILIARE

Anunţuri GRATIS Online
Viaţa liberă
www.viata-libera.ro

Atenţie! Pentru mare publicitate contactaţi DEPARTAMENTUL PUBLICITATE:
Galaţi, str. Domnească nr. 68, tel: 0236 460719 e-mail: pub@viata-libera.ro, www.viata-libera.ro

VREŢI SĂ VĂ FACEŢI RECLAMĂ? SUNAŢI LA Tel. 460 719, Fax 460 875

GLOBAL PROPERTY MANAGEMENT
INVESTMENTS & STRATEGIES
CONSULTANTA PENTRU AFACERI SI INVESTITII IMOBILIARE

ACUM PUTETI FACE O ACHIZITIE IMOBILIARA IN CELE MAI AVANTAJOASE CONDITII PENTRU DUMNEAVOASTRA SAU PENTRU COMPANIA PE CARE O CONDUCETI!

DACA AVETI NEVOIE DE UN APARTAMENT, O CASA, UN TEREN, UN SPATIU SAU DORITI SA FACETI O INVESTITIE (PE TERMEN MEDIU SAU LUNG) CU ADEVARAT PROFITABILA, NU EZITATI SA NE CERETI PAREREA!

✆ 0721.976.986

ROKACONSTRUCT MODERN EXECUTĂ ŞI OFERĂ SPRE VÂNZARE
APARTAMENTE NOI
cu 1, 2 şi 3 CAMERE situate pe str. Energiei, Nr. 18, Siderurgiştilor

Dotări:
Centrală termică, aer condiţionat, termopan, uşi interioare import, zugrăveli superioare, gresie, faianţă, parchet de calitate superioară, termoizolaţie, lift modern, parcare subterană, scări placate în granit, glafuri din marmură, finisaje deosebite, garaje subterane.

Apartamentele fac parte dintr-un bloc nou şi sunt executate cu materiale de foarte bună calitate şi oferă confortul unei locuinţe moderne.

Departamentul vânzări: 0741.146.360; 0374.002.864; 0740.639.860
Str. Energiei, Nr. 18

414100
416378
414430
LOCONFORT
Str. Mr. Iancu Fotea, nr. 4, bl. DELTA

* Vinde, în zona falezei, Mazepa II, apartamente dispuse într-un imobil cu P+7 etaje, cu o concepţie arhitecturală deosebită, executate cu materiale de foarte bună calitate, îmbinate cu eleganţă şi rafinament.
Apartamentele cu - 2 camere au suprafaţă de 75 mp.,
- 3 camere au suprafaţă de 124 mp.,
- 4 camere au suprafaţă de 145 mp.
Toate apartamentele au vedere la Dunăre şi pot oferi liniştea şi confortul unei locuinţe moderne.
* Vinde loturi de teren cu suprafeţe cuprinse între 390 mp. şi 635 mp., situate în mun. Galaţi, str. Domnească(lângă ROMPETROL).
* **Oferă spre închiriere spaţii birouri la parterul incintei SC Loconfort SA.**
Consultanţă şi dezvoltare imobiliară

Vânzări
2 camere

VAND AP 2 CAM DEC 2 BAL GEAM LA BAIE GENERAL ETAJ 2 PRET 175 000 TEL 0754891656 (SMS/17-12-2008 12:33:05)

• Persoană serioasă vând apartament 2 camere. Telefon 0236477292. (11/08/bc/16/NC-737)
• Vand 2 camere, confort 1, tel: 329396; 0742159071 (12/08/mr/06/NC-68281)
• Vând 2dec, mansardă nouă din beton, BCA, centrală, gresie, faianţă, termopane, 150000 lei. 0744694336 (12/08/mr/06/NC-148693)
• Ţiglina I, apartament 2 camere, etaj 3, modificat, mobilat şi dotat ultramodern, confort de lux, 78000 euro. 0740810835. (008855/NC-152841)
• 2 decomandate 55 mp, I.C.Frimu. 0766644724. (001174/NC-152912)
• Vând sau schimb cu auto apartament 2 camere, Ţiglina. 0722487770. (008989/NC-153180)
• Vând/schimb 2 dec. Neacşu. 0744432886. (008989/NC-153181)
• 2 decomandate Dunărea, la cheie, CT, 145000 lei. 0730617129, 0727317023. (12/08/bc/12/NC-153612)
• 2 semidecomandate, Ţiglina II, etaj 3, 165000. 0236438874. (001389/NC-153733)
• Vând, urgent, ap. 2 cam., dec., et. 2, 2 balcoane, liber, ultracentral, 60000 E neg. 0745608740. (009160/NC-153744)
• P.f. vând 2 cam. dec., 2 balcoane, et.1/4, 64 mp, simplu, stradal, Sid-Vest, 2 mld. 0755533533, 0724538767. (009170/NC-153776)
• Vând ap. 2 dec. Tel.0743271409, 0236461641. (009202/NC-153847)
• Mansardă spaţioasă, Micro 20, la cheie, CT etc., 165.000. 0755492009, 0748420678. (001500/NC-153908)
• 2 decomandate, stradal, liber, simplu, 160.000. 0755492009, 0748420678. (001500/NC-153909)
• Apartament 2 camere decomandate, 10/10, Micro 18, 45.000 E (negociabil). Tel.0722661865. (001530/NC-154019)

BIROUL CU CREDITE®
www.biroulcucredite.ro Tel. 411433

• Particular vând 2 camere, 65 mp, General. 0742674275. (009258/NC-154033)
• Vând apartament 2 camere decomandate, preţ negociabil. 0755230524, 0748773639. (009267/NC-154041)
• Vând/ schimb 2 dec. Piaţa Centrală cu ap. 1 cam. +dif. 0753549867. (009275/NC-154073)
• P.f. vând urgent apartament 2 cam. dec., Mazepa II, merită văzut. Tel.0747517009. (001580/NC-154134)
• Persoană fizică vând apartament 2 camere decomandate, etaj 2, **superîmbunătăţit**, inclusiv balconul închis cu termopan, utilat, mobilat şi liber, preţ 53.000 E negociabil. 0788307934. (009293/NC-154151)
• Vând apartament îmbunătăţit, 2 camere, Micro 16. Tel.0767405455. (001605/NC-154192)
• Vând 2 camere Mazepa II, îmbunătăţit, varianta nouă, în spatele băncilor. 0724692234, 0747154955. (001553/NC-154230)
• P.f. vând apartament 2 camere semidec., 4/4, Mazepa I, 45000 E. Telefon 0236418447. (001614/NC-154235)
• 2 dec. Domnească ultracentral, et. 3/4, CT, termopan. 0743135826. (001615/NC-154238)
• Vând ap. 2 cam. parter, Piaţa Energiei, preţ 53000 E neg. 0740018457. (009344/NC-154291)
• Apartament vizavi Billa 1, 54 mp, 2 balcoane, etaj 1. 0757756070. (001653/NC-154320)
• 2 cam. dec., 95000 lei. 0733131480. (12/08/gc/15/NC-154328)
• 2 cam. et. 3, spaţios, îmbunătăţit, 185000 neg. 0753100515. (12/08/bc/6/NC-154349)
• Vând urgent 2 camere Micro 21, lux, 60 mp. 0724580144. (001667/NC-154362)
• Vând 2 camere Micro 16, etaj 3, 150000 lei. 0724580144. (001667/NC-154363)
• 2 camere Ţiglina III, etaj 3, simplu, LIBER, 150.000 lei. 0745/526231 (12/08/cs/06/NC-154374)
• Vând 2 camere Micro 38, liber, balcon, stradal, preţ negociabil, 0740558402. (12/08/cs/38/NC-154376)
• 2 cam. N. Leonard, et. 2, liber, g, f, termopan ext, parchet, fără agenţii. 0751625578. (vl/NC-154377)
• 2 cam. Micro 21, g, f, p, termopane int-ext, liber, et. 4, fără agenţii. 0740412558. (vl/NC-154379)
• VÂND 2 DECOMANDATE MARI , 170.000 LEI. TEL 0755979336. (12/08/cs/08/NC-154390)

• **RATE FĂRĂ DOBÂNDĂ FĂRĂ IPOTECĂ: 56 mp, terasă 8 mp, termopan, termoizolaţie, 1,2 miliarde lei. 0236471070, 0749374726. (12/08/gc/04/NC-153240)**
• **Vând 2 cam. sdec., îmbunătăţit, liber, la cheie, preţ 135.000 lei. Tel.0752881598. (001281/NC-153284)**

• 2 camere dec. superîmbunătăţit, Ţiglina I, PS-uri, preţ 70000 E neg. Tel. 0741102323. (0057286/NC-150596)

• **Vând apartament două camere, bloc Vega, Ultimul Leu. Telefon 0726762989. (000031/NC-149428)**

Vânzări
3 camere

• Vând apartament 3 camere, stare bună. Telefon 0236463737. (11/08/bc/16/NC-567)
• Vand 3 camere, confort I, pret neg., tel: 329397; 0742159070 (12/08/mr/06/NC-68284)
• VÂND APARTAMENT 3 CAMERE, SUPRAFAŢA 126 MP, AMENAJAT LUX, FALEZĂ, BLOCURI NOI VEGA. Telefon: 0741041330 (12/08/cs/23/NC-152492)
• Vând apartament 3 cam., Ţig. I, în spate la Tribunal, cu garaj, preţ avantajos. Tel.0744197455, 0236490112, 0751099995. (001051/NC-152533)
• 3 decomandate Ţiglina II, 70 mp, variante. 0721174417. (001174/NC-152911)
• Pers. fizică vând avantajos ap. 3 cam., Ţiglina I, în spate la Tribunal, preţ 2 miliarde. Tel.0744197455, 0746318347. (0057959/NC-153101)
• Videm apartament 3 camere sdec., 19. 0744363189. (001298/NC-153368)
• Ofertă specială!!! Vând ap. 3 camere, Ţiglina I, în spate la Tribunal, preţ 160.000. Tel.0744541020. (0057980/NC-153412)
• 3 camere Ţiglina 1, etaj 1, 135000 lei. 0730617129, 0727317023. (12/08/bc/12/NC-153613)
• Vând, urgent, apartament 3 camere, decomandate, confort I, et. 1, Mazepa 2, preţul zonei. Tel. 0770614704, 0765310403, 0232237121. (001362/NC-153713)
• P.f. vând/schimb apartament 3 camere I.C.Frimu, etaj 4. 0722697999. (001453/NC-153767)
• 3 decomandate, bloc nou, 80 mp, 3/8, 255.000. 0755492009, 0748420678. (001500/NC-153910)
• Vând 3 dec., Micro 17, îmb. parţial, 200.000. 0748420678, 0755492009. (001500/NC-153911)
• 3 camere bloc nou, decembrie 2008, 132000 E. 0765338244. (009269/NC-154232)
• 3 dec. Piaţa Centrală, et. 3/4, renovat modern. Tel. 0743135826. (001615/NC-154237)
• Vând apartament 3 camere şi garaj Tg. Bujor. 0749235439. (009346/NC-154300)
• Vând apartament 3 camere fosta Vultur, et. 2, centrală, gresie, faianţă, Tel. 0768073389, 0724111686. (001650/NC-154315)
• 3 cam. Ţiglina, 145000 lei. 0747317879. (12/08/gc/15/NC-154330)
• 3 cam. Mazepa, 65000 euro. 0755155750. (12/08/gc/15/NC-154331)
• Micro 17, dec., bloc nou, 3/8, îmbunătăţit, 270000 neg. Tel. 0728928515, 0236491941. (12/08/bc/15/NC-154351)
• 3 camere semidecomandate, parter, Ţiglina III, CT, termopan, izolaţie exterioară. 0336801498, 0742065982. (001665/NC-154353)
• 3 cam. N. Leonard, et. 3, CT, termopan ext, g, f, p, 2 WC, fără agenţii. 0754481254. (vl/NC-154378)
• 3 decomandate ICF/Centru, 230.000 lei, 0724224314 (12/08/cs/02/NC-154387)
• **Apartament 3 camere, 99 mp utili, bloc nou Faleză, Vega, etaj 5, lateral Vest, 140.000 E. Tel.0722643430. (0057832/NC-153064)**

• Vând 3 camere Ţiglina II, H-uri, superîmbunătăţit, preţ 92000 E neg. Tel. 0726671749, 0724599845. (0057286/NC-150595)

• 3 camere - parter Ancora B1– privatizare, amenajare birou, aer condiţionat, alarmă, termopane 79.000E. Telefon 0745.380.800 (12/08/cs/03/NC-151303)

• **Vând ap. 3 camere, et.3/6, Piaţa Centrală, poziţie f. bună, liber, spaţios, multiple îmbunătăţiri, CT, termopan, parţial mobilat, preţ 98.000 E negociabil. Tel.0745131838. (001578/NC-154136)**

Vânzări
4 - 5 camere

• 4 camere, et. 4, I.C.Frimu. 0740089336. (000472/NC-151315)
• Vând apartament 4 camere, multiple îmbunătăţiri, Ţiglina II. 0722236150. (008581/NC-151824)
• Vând apartament 5 camere, ultracentral, 2 nivele, scară interioară, 150 mp. 0745134346. (0058530/NC-153851)
• Unicl Duplex 130 mp +garaj, bloc nou, liber. 0745361207. (0058548/NC-154196)

Cumpărări
Garsoniere

• Cumpăr garsonieră, plata pe loc. 0746474992, 0770642008. (2365945/NC-95427)

Cumpărări
1 cameră

• Urgent, 1 cameră, garsonieră, banii cash. 438381 (12/08/cs/04/NC-66392)
• Cumpăr apartament o cameră, gaze, cash. 0742686917, 0770642008. (2365945/NC-95430)

Cumpărări
2 camere

• Cumpăr urgent 2 camere, banii cash. 475479 (12/08/cs/04/NC-66393)
• Cumpar 2 camere indiferent de etaj, tel: 329396; 0742159075 (12/08/mr/06/NC-68287)
• Cumpăr 2 camere, orice zonă, cash. 0746474992, 0770642008. (2365945/NC-95428)
• P.f. cumpăr ap. 2 camere, suprafaţă mare, Grădina Publică - N. Bălcescu, etaj inferior, exclus agenţii. 0755647474, 0236481160. (009210/NC-153889)

Cumpărări
3 camere

BIROUL CU CREDITE®
www.biroulcucredite.ro Tel. 411433

• Cumpar 3 camere, indiferent de zona, tel: 329395; 0742159076 (12/08/mr/06/NC-68289)
• Cumpăr 3- 4 camere, orice zonă. 0746474992, 0770642008. (2365945/NC-95429)

Vânzări
Case

• Urgent vilă Mazepa, utilităţi, variante. 0743734940. (000775/NC-151686)

• **Casă Grădina Veche, gaze, centrală, 85.000 E. Tel. 0729032672. (009221/NC-153907)**

• **Vând casă str. Muzicii. Telefon 0747896572. (vl/NC-154309)**

VAND CASA DIN BCA CU TEREN AFERENT LA 20 KM DE ORAS. TEL 0752989294 (SMS/17-12-2008 14:01:49)
CASA NOUA DOTATA SI MOBILATA LUX SENDRENI ZONA VILE 100000 E 0724852119 (SMS/17-12-2008 12:49:36

• Vând apartament în vilă, 73 mp, 2 camere, dependinţe, curat, zona Biserica Greacă, preţ negociabil, Relaţii la 0741031472, 0728084223 (04/08/gc/14/NC-146207)
• Vând vilă nouă, Centru, finisaje deosebite. 0722236150. (008580/NC-151825)
• Vilă sat Costi, st =450, sc =160, merită văzută, 295000 lei. 0766493560, 0744577625. (000887/NC-152076)
• Vând vilă construcţie nouă, str. Ştiinţei. 0745586568. (008640/NC-152078)
• Vând casă nouă p+m, Şendreni, cartierul nou, 70.000 E negociabil, accept variante. 0745499831. (001133/NC-152794)
• Urgent casă p +1 la roşu, sat Costi, 77000 E. 0755106489. (001157/NC-152858)
• Casă cu teren ultracentral, 400 mp. 0766535731. (001173/NC-152892)
• Vilă la roşu, Odaia Manolache, 100000 E, accept variante. Tel. 0746512343. (001202/NC-153031)
• Vând casă +teren, zona bănci, 220.000 E, variante apart. +diferenţă. 0745655830. (008990/NC-153184)
• Superofertă, vilă p+1, Micro 16, 410 mp teren, toate utilităţile, finisaj la gri, 135.000 E fix. Variante! 0745610910, 0730610910. (009003/NC-153188)
• Vând casă la cheie, în comuna Şendreni. Telefon 0742167140. (001306/NC-153382)
• Vând casă demolabilă, bdul Coşbuc, 680 mp. 0744625144. (0058515/NC-153493)
• Vând casă Eminescu 124. 0723097504. (001415/NC-153709)
• Vând vilă sat Costi, toate utilităţile, 400.000 lei. Tel. 0724014426, 0722609986. (001372/NC-153714)
• Vând casă, 130 mp, toate utilităţile, 170.000 lei. 0749297525. (009186/NC-153816)
• Casă şi teren 4000 mp, sat Costi, stradă asfaltată, Centru, gaze, 33 E/mp. 0766211156. (009212/NC-153884)
• Vilă p+e în Galaţi, 500 mp, construcţie 2008, toate utilităţile, situată la stradă, finisaje deosebite, 115.000 E. Tel.0753315168, 0236416006. (001513/NC-153937)
• SC Hidrotehnica Galaţi SA vinde o cabană amplasată în localitatea Crişan, jud. Tulcea. Relaţii tel.0236460612 şi 0729036667. (0058534/NC-153942)
• Vând casă demolabilă, 68 mp, 20.000 E, variante auto. 0722494959. (009243/NC-154015)
• Vând casă Slobozia Conachi, zonă centrală, curte, 2800 mp. 0756936269, 0236824408. (009254/NC-154030)
• Casă p+1, Micro 17, nouă, liberă sau variante. 0747777655. (009260/NC-154034)
• Vând casă, zonă foarte bună, 260 mp, 80.000 E. 0728910554. (001602/NC-154183)
• Vând casă com. 23 August. Tel. 0747525069. (009307/NC-154234)
• Vând schimb vilă, sat Costi, 90000 E. 0754543618. (001619/NC-154241)
• Vând /închiriez p +1 str. Unirii. Tel. 0766323122. (001637/NC-154265)
• Vând casă str. Dr. Carnabel, 70 mp, 800 mil. 0745498277. (001653/NC-154318)
• Casă zonă centrală, pretabil locuit, birou, cabinet, depozit. 0757757060. (001653/NC-154321)
• Vând casă 6 camere mobilată, 1500 mp, preţ avantajos, neg, com. Pechea. 0749813508, 0746755083. (009363/NC-154368)
• **Casa noua 2008 suprafata construita 116,5 mp 210.000 Lei 0749374726 (11/08gc04/NC-66202)**
• **P.f. vând vilă p+1 la roşu. 0729107779, 0729897719. (001493/NC-153901)**
• **Vând vilă zona Arcaşilor, ST=460 mp, d+p+2, deosebită, la cheie, preţ 250.000 E, merită văzută. 0741200091. (009290/NC-154150)**

• Ofertă vilă p +1, 170 mp (cărămidă) teren 486 mp, sat Costi, cartier vile. 0742091500. (001155/NC-152856)

• Vilă 2007, p+1, lux, ST=500, SC=272, mobilată, 325.000 E, variante, merită! 0742936473. (001428/NC-153783)

• Casă nouă, p+1, la cheie, toate utilităţile, ST=525, SC=254, grădină amenajată, 210.000 E, rate, variante. 0745208845. (001433/NC-153786)

Cumpărări
Case

• Cumpăr casă sau teren Galaţi, cash. 0745361207. (0058548/NC-154197)

Schimburi
Imobiliare

• Schimb/ vând garsonieră Ţig. I, plus diferenţă cu apartament 2-3 camere, I.C.Frimu. 0756922417. (009070/NC-153389)

Închirieri - Cereri
Apartamente

• Închiriez avantajos apartament (ne)mobilat. Telefon 0741274900. (11/08/bc/16/NC-693)
• Închiriez apartament (ne)mobilat. 0236471202, 0755.361242, 0722.317309. (12/08/cs/07/NC-1375)
• ALTIVOM închiriază apartamente, comision zero proprietar. 475479. (12/08/cs/04/NC-66395)
• Închiriez apartament ne/mobilat. Tel 329397 0742159074 (12/08/mr/06/NC-68295)
• Căutăm să închiriem apartament. Telefon: 0236326536, 0741680443 (12/08/cs/08/NC-95874)
• Închiriez apartament ne (mobilat). Tel. 0752556879. (12/08/bc/20/NC-151256)
• Caut urgent să închiriez apartament. 0236316046, 0746549162. (12/08/bc/12/NC-153949)

Închirieri - Oferte
Apartamente

INCHIRIEZ AP 3 CAM PARTIER TOTUL CONTORIZA 1 000 PE LUNA TEL 0754891656 (SMS/17-12-2008 12:35:48)

• Închiriez apartament (ne)mobilat. 0236471202, 0755.361242, 0722.317309. (12/08/cs/07/NC-1160)
• Închiriez apartament pe termen lung, tel: 329395; 0742159076 (12/08/mr/06/NC-68292)
• Închiriem apartament, preţ avantajos. Telefon: 0236326536, 0741680443 (12/08/cs/08/NC-95875)
• Închiriez apartament mobilat sau nemobilat. Tel. 0752556879. (12/08/bc/20/NC-151257)
• Ofer spre închiriere garsonieră şi apartament. 0747854893. (000629/NC-151283)
• ALTIVOM ÎNCHIRIAZĂ APARTAMENTE MOBILATE ŞI NEMOBILATE, 0236438381 (12/08/cs/04/NC-151759)
• **Apartamente** 1 cameră lux, Faleză, regim hotelier. 0744793223. (008785/NC-152534)
• O cameră lux Centru, regim hotelier. 0732281821. (008823/NC-152670)
• Închiriez garsonieră în regim hotelier, preţ negociabil. 0744432886. (008844/NC-152732)
• Inchiriez ap. 1 cam Doja-et.1, deosebit, 600 lei/lună. 0723382784 (12/08/mr/10/NC-153236)
• Închiriez ap. 2 camere Mazepa 1, 300 euro. 0745621898. (001374/NC-153571)
• Închiriez o cameră, nemobilată, la tineri căsătoriţi, fără copii. Tel. 0749080345. (001394/NC-153737)
• Închiriez apartament semimobilat. Telefon 0720074940. (009205/NC-153863)
• Închiriez apartament 1 cameră, G4, Mazepa I, parţial mobilat. 0766640835. (0058531/NC-153866)
• Închiriez ap. cu 2 camere, Micro 20. Rel. la tel.0752772884, 0236311744. (001494/NC-153902)
• Ofer spre închiriere apartament, mobilat sau nemobilat, avans 2 luni. 0748420678, 0755492009. (001500/NC-153912)
• Închiriez apartament. 0236316046, 0746549162. (12/08/bc/2/NC-153930)
• Gazdă (numai fete), utilat, I.C.Frimu. 0741971636. (12/08/bc/24/NC-153931)
• Apartament două camere mobilate, cartier Dunărea, ofer factură. 0744828272. (009236/NC-153991)
• Închiriez garsonieră nemobilată, Ţig. I. 0744432886. (009234/NC-153993)
• Închiriez apartament 2 cam., utilat, Ţig. II, 250 E. 0744504785. (001558/NC-154086)
• Închiriez apartament trei camere, lângă Teatrul Dramatic. 0741229010. (001575/NC-154122)
• Primesc două eleve sau două salariate. 0751999795. (009302/NC-154167)
• Închiriez garsonieră parter bloc, Ţiglina I, A-uri, sediu firmă, nemobilat, fostă agenţie imobiliară. Telefon 0727491500. (001600/NC-154178)
• Închiriez 1 cam. 2 fete. Tel.0732245884. (001601/NC-154182)
• Închiriez apartament mobilat, 2 camere, Micro 16. Tel.0767405455. (001604/NC-154191)
• 3 camere mobilate, utilat, Piaţa Centrală. 0745361207. (0058548/NC-154198)
• Închiriez apartament două camere. Telefon 0747537076. (001550/NC-154229)
• Apartament 2 camere decomandate, confort I, mobilat, utilat complet. 0727919211. (009325/NC-154253)
• Garsonieră Ţiglina I, A4, et. 2, complet renovată pentru birou, cabinet. 0747304516. (009334/NC-154288)
• Apartament mobilat 150 E. 0733131480. (12/08/gc/15/NC-154326)
• Apartament 180 E. 0747317879. (12/08/gc/15/NC-154327)
• Garsonieră Micro 19, curată, termen lung. 0752298488. (009354/NC-154333)
• 3 cam. parter, lux, recent renovat, 350 E. 0753100515. (12/08/bc/6/NC-154350)

• Micro 21, 1 cam. 3/8, mobilat, utilat, 180 E. Tel. 0728928515, 0236491941. (12/08/bc/15/NC-154352)
• Închiriez pentru birou garsonieră, parter, A-uri, 180 E. Tel. 0722575671. (001666/NC-154355)
• Închiriez urgent 3 decomandate, mobilat modern, etaj 2. 0724169060. (001667/NC-154364)
• 3 decomandate I.C.Frimu, nemobilat, repartitoare, 150 Euro. 0741/104641 (12/08/cs/06/NC-154371)
• 1 cameră Ţiglina I, mobilat nou, 200 Euro, 0745/526231. (12/08/cs/06/NC-154372)
• 2 camere Ţiglina I, mobilat şi utilat lux, 300 Euro, 0749/697409. (12/08/cs/06/NC-154373)
• 3 decomandate, nemobilate, Aurel Vlaicu, 180 Euro, 0724224314 (12/08/cs/02/NC-154388)

Închirieri - Oferte
Spaţii comerciale

S.C. Soroli Cola S.A.
închiriază
SPAŢII COMERCIALE - BIROURI -
în centrul comercial situat pe strada Movilei, Piaţa Centrală, Galaţi.
Relaţii la tel.: 0746 199611, 0239 616883 sau 0745 238627

Închiriez hală
producţie sau depozitare, (ne)compartimentată cu platforma betonată+ birouri.
0745.304966, 0236.449012

INCHIRIEZ HALE DE 1000 MP PLUS TEREN AFERENT TOTUL BETONAT 2 500 LEI PE LUNA SAU VARIANTE TEL 0754891656 (SMS/17-12-2008 12:35:48)

• Închiriez spaţiu amenajat pentru birouri, Mazepa, Bloc F7, 100MP, 7euro/MP. Tel:0722455632 (11/08/td/15/NC-142289)
• SC Comat Galaţi SA pune la dispoziţie în vederea închirierii spaţii închise (cu rampă încărcare /descărcare), spaţii deschise (cu pot rulant 12 t /20 t şi cântar 2-12 t, spaţii parcare (cu pază şi utilităţi), birouri. Se comercializează la preţuri atractive produse din metal, neferoase, chimice, piese auto, echipament de protecţie, organe asamblare etc. Relaţii la tel. 0726123027, 0723143842. (11/08/ext/172m/NC-150614)
• Închiriez spaţiu comercial, Micro 20, negociabil. 0741058141. (0057729/NC-151697)
• ÎNCHIRIEZ SPAŢII 340 MP (180 MP + 160 MP) PENTRU BĂNCI, BIROURI SAU COMERCIALE - BLOCURI NOI, FALEZĂ (LÂNGĂ BCR). Telefon: 0741041330. (12/08/cs/23/NC-152490)
• Închiriez spaţiu comercial, 125 mp, Centru, parter, bloc nou, utilităţi. 0765133129. (008775/NC-152529)
• 60 mp Siderurgiştilor, toate utilităţile, 12 euro /mp, negociabil. 0752056674. (008904/NC-152903)
• Închiriez spaţiu depozitare, birouri, 300-600 mp, str. Traian, toate utilităţile. 0744545113. (0057955/NC-152994)
• Închiriez spaţiu comercial, complex Ţiglina I, suprafaţă 70 mp. Telefon 0747137085. (001326/NC-153423)
• Închiriez/ vând salon înfrumuseţare, ultramodern, zonă centrală. Tel.0744259820. (001325/NC-153424)
• Spaţii comerciale stradale, 30 -2000 mp, şi spaţii industriale, bdul Henri Coandă. 0744628115 sau www.cii.ro. (11/08/td/09/NC-153771)
• Închiriez restaurant, zona Complex Potcoava de Aur, ST=205,3 mp. 0741155055. (0058529/NC-153850)
• Închiriez spaţiu comercial, A-uri, Ţiglina I. Tel.0752140180. (001492/NC-153890)
• Închiriez spaţii 30 mp, str. Brăilei, Agenţia CFR, cu toate utilităţile. 0741172586. (009223/NC-153921)
• CN APDM SA Galaţi, str. Portului nr.34, închiriază sală elegantă de 300 mp, aflată la parterul Palatului Navigaţiei, 2 grupuri sanitare, fără alte dotări, pentru sediu firmă, expoziţii, târguri de sărbători sau alte evenimente. Informaţii tel.0236460660, int.223. (12/08/ext/70m/NC-153941)
• Spaţii comerciale stradale 30-2000 mp, şi spaţii industriale, bld. Henri Coandă 0744628115 sau www.cii.ro (vl/NC-153970)
• Închiriem spaţiu comercial (30 mp), ultracentral şi spaţiu (55 mp) pentru birouri. Tel.0722988420. (001540/NC-154021)
• Închiriez spaţiu comercial, Centru, 50 mp, 300 E/lună. 0722784510. (009255/NC-154032)
• Închiriez spaţiu comercial, 70 mp. 0740078892, 0744426746. (009286/NC-154116)
• Închiriez spaţiu comercial, Micro 19, strada Brăilei, 110 mp. 0744792802. (001596/NC-154174)
• Închiriez spaţiu parter bloc, str. Oţelarilor, Micro 19. 0744240071. (009312/NC-154187)
• Închiriez spaţiu comercial sau pentru sediu firmă, birou, consultanţă juridică cu suprafaţa de 20 mp, în Micro 20, str. Furnaliştilor nr. 7, bl. G3, ap. 24, parter, vizavi Fabrica de Pâine Moldova. Relaţii la telefon 0236461340. (001627/NC-154245)

Fondat 1989 Viaţa liberă
Cartele PrePay: Orange la cele mai bune preţuri, prin cea mai mare reţea de difuzare din Galaţi
orange
Orange PrePay
4 € 20 RON
7 € 34,5 RON
12 € 58,5 RON
Pachet Orange doar 19,5 RON

PUBLICITATE

Joi, 18 Decembrie 2008

Fondat 1989 Viaţa liberă
Întotdeauna, primii!

Atenţie! Pentru mare publicitate contactaţi DEPARTAMENTUL PUBLICITATE:
Galaţi, str. Domnească nr. 68, tel: 0236 460719 e-mail: pub@viata-libera.ro, www.viata-libera.ro

VREŢI SĂ VĂ FACEŢI RECLAMĂ? SUNAŢI LA Tel. 460 719, Fax 460 875

Decese

Au încetat din viaţă în ziua de 17.12.2008

1. **Răileanu Dumitrache**
2. **Parfene Constantin**
3. **Filimon Virgil**
4. **Balmuş Gheorghe**
5. **Lupaşc Ioan**
6. **Chirica Gheorghe**
7. **Nedelea Andrei**
8. **Boldea Nicu**

• **SC VILLMAR OFERĂ SERVICII FUNERARE COMPLETE, TRANSPORT URBAN- INTERURBAN, AUTOFUNERARE SPECIALE, MERCEDES BENZ. REALIZĂM FOTO CERAMICĂ ALB-NEGRU ŞI COLOR, PREŢURI AVANTAJOASE. NE GĂSIŢI PE STR. CEZAR NR. 23, sau MICRO 39, VIZAVI STAŢIA PETROM. 0236319390, 0722474704.** (0057706)

MAGAZIN FUNERAR 0744 616152 0744 610252

• **TRANSPORT FUNERAR**, bloc turn, parter, vizavi Bazin Olimpic. (11/08/bc/15/NC-1274)
• Asistentul principal Tofan Tănase, autorizat pentru
ÎMBĂLSĂMĂRI,
răspunde solicitărilor prin 0236418264, 0744477943. (008829/NC-1898)

• **SERVICII FUNERARE, cele mai mici preţuri, transport urban, interurban, str. Constructorilor vizavi Poliţia Judeţeană, non stop. Tel. 0724599840.** (0057160/NC-146884)

• Colectivul clasei a XII-a F împreună cu diriginta clasei de la Colegiul Tehnic "Traian Vuia" Galaţi este alături de colegul lor Fotache Marius, la marea pierdere suferită la decesul tatălui său. Sincere condoleanţe. (001623/NC-154219)
• Deplângem decesul scumpului nostru tată ŢOCU ANDONE, Smulţi, după o scurtă suferinţă. Nu te vom uita. Fam. Ţocu Ionel, Tecuci. (001630/NC-154221)
• Anunţăm cu durere în suflet decesul scumpului nostru tată ŢOCU ANDONE din Smulţi. Nu te vom uita. Fam. Bălăşoiu. (001629/NC-154222)
• Familia Capăt este alături de cuscra lor şi de copiii acesteia, la trecerea în nefiinţă a cuscrului

RĂILEANU DUMITRACHE. Sincere condoleanţe. (009324/NC-154223)
• Fam. Tudor Laurenţiu transmite sincere condoleanţe fam. Răileanu la ceas de grea încercare a trecerii în nefiinţă a tatălui lor,

RĂILEANU DUMITRACHE. (009324/NC-154224)
• Cu durere şi nespus regret spunem adio bunului nostru soţ, tată şi bunic

RĂILEANU DUMITRACHE. Nu te vom uita niciodată. Corpul neînsufleţit se află la Capela Cimitirului Sf. Lazăr. Înmormântarea va avea loc vineri 19 decembrie, la Cimitirul Sf. Lazăr. (009324/NC-154225)

• Cu durere în suflet anunţăm decesul scumpului nostru tată ŢOCU ANDONE, Smulţi. Nu te vom uita. Fam. Ţocu Ionel, Galaţi. (001631/NC-154220)
• Pe neaşteptate şi atât de repede Dumnezeu a deschis poarta cerului pentru nepoata şi verişoara noastră CABACOGLU VIORICA, 31 ani. Cu inimile cernite de durere ne vom închina pentru ultima dată în faţa trupului tău, vineri, 19 decembrie în satul Roşcani. Dumnezeu să-i ajute pe cei rămaşi în urma ta. Familiile Stanciu şi Lăcătuşu. (009287/NC-154218)
• Aveam atâtea să-ţi mai spunem, bunule tată

RĂILEANU DUMITRACHE, dar ai plecat discret lăsând un gol imens în sufletele noastre. Nu te vom uita niciodată. Fam. Răileanu Ionel. (009324/NC-154226)
• Cu nespusă durere nora, nepotul şi fiul anunţăm încetarea din viaţă a celui care a fost BOZIAN GRIGORE. Dumnezeu să-l odihnească. Nu te vom uita niciodată. Fam. Nicu Bozian. (001635/NC-154256)
• Suntem alături de unchiul şi cumnatul nostru Nicu, la despărţirea definitivă de tatăl său BOZIAN GRIGORE. Dumnezeu să-l odihnească în pace. Fam. Petru Palade. (001634/NC-154258)
• Aducem un ultim omagiu celui care a fost un om deosebit, un bun prieten şi coleg colonel (r) BERDILĂ MARIN. Sincere condoleanţe familiei greu încercate. Dumnezeu să-l odihnească. Colectivul Asociaţiei cadrelor militare MI în rezervă Galaţi. (001641/NC-154276)
• După o lungă şi grea suferinţă, soţia şi cei doi copii, Marius şi Mihăiţă anunţă cu nespusă durere dispariţia dragului lor
AUREL FOTACHE.
(009339/NC-154277)
• Familiile Palade şi Ţabără sunt alături de familia îndurerată la greaua despărţire de cel drag
AUREL FOTACHE.
(009339/NC-154279)
• S-a stins din viaţă după o grea suferinţă dragul nostru NEDELEA ANDREI, 85 ani. Defunctul este depus la Capela Bisericii Sf. Vasile, Ţiglina III. Înmormântarea astăzi, 18.12.2008, ora 12,00. Familia. (001644/NC-154280)
• Suntem alături de Gabriel şi Mihaela la durerea pricinuită de dispariţia dragului lor bunic NEDELEA ANDREI. Dumnezeu să-l odihnească în pace. Naşii. (001643/NC-154281)
• S-a stins un suflet drag lăsând în urmă lacrimi amare şi durere în suflet CABACOGLU VIORICA. Cât ai trăi te-am iubit, cât vom trăi te vom plânge. Înmormântarea vineri 19.12.2008, Roşcani. Fraţii. (009335/NC-154283)
• O rugăciune către Dumnezeu pentru naşul nostru CHIRICĂ GHEORGHE, trecut mult prea devreme la cele veşnice. Dumnezeu să-l ierte. Mihaela şi Gica Brătuleanu. (009338/NC-154285)
• Familiile Roşu şi Ionescu regretă dispariţia prietenei
VIORICA BUŞILĂ.
Condoleanţe familiei. Dumnezeu s-o ierte. (009345/NC-154299)
• Cuvintele sunt prea sărace să poată alina durerea pricinuită de trecerea în nefiinţă după o grea suferinţă a celei care a fost mamă, bunică şi străbunică

TONIŢĂ RUXANDRA, 88 ani. Dumnezeu s-o odihnească în pace. (001652/NC-154324)
• Suntem alături de familia Ciocoiu în aceste clipe grele pricinuite de pierderea tatălui CIOCOIU IOAN. Dumnezeu să-l odihnească. Familia Blaj. (001661/NC-154337)
• Cu tristeţe în suflet anunţăm trecerea în nefiinţă a celui care a fost CONSTANTIN TOADER. Dumnezeu să-l odihnească. Sora şi nepoţii, fam. Ciosu şi fam. Raici. (001668/NC-154361)
• **Suntem alături de verişorii şi nepoţii noştri la greaua pierdere a celei care a fost COSTANDA PANĂ. Dumnezeu s-o ierte. Fam. Pană.** (001672-vl/NC-154382)

• CHIRIŢĂ VASILE, de-ai fi trăit, ţi-am fi spus la mulţi ani, dar acum, soarta crudă te-a răpit dintre noi. Nu ne rămâne decât să ne rugăm şi să-ţi aducem flori pe tristul mormânt. Dumnezeu să-l odihnească în pace. Elvira, Ene, Daniel, Laurenţiu, Cecilian. (009328/NC-154259)

• Cu adâncă durere în suflet anunţăm trecerea în nefiinţă a celui care a fost frate şi cumnat CHIRIŢĂ VASILE. (009328/NC-154260)

Comemorări

• Se împlinesc 40 de zile de la plecarea din viaţă a dragii mele soţii

LUCAN TINCA. (001554/NC-154267)
• În prag de sărbători anunţăm cu tristeţe că s-au scurs doi ani de lacrimi şi durere de când scumpul nostru MOISEI MIHAI, Bereşti a plecat în lumea dreptilor. Dumnezeu să-l odihnească în pace! Familia. (009304/NC-154269)
• Au trecut 24 de ani de când dragul nostru plt. maj.

ENE ANTON a plecat din viaţa noastră spre o lume mai bună şi mai dreaptă. Mulţumim celor ce îi vor păstra o clipă de aducere -aminte. Va dăinui veşnic în sufletele noastre. Soţia şi copiii. (001617/NC-154274)
• Nici după 33 ani de când ne-ai părăsit, noi, cei care îţi simţim lipsa, nu te-am uitat şi vom tot spera că ai să te întorci. Soţia şi fiii cu familiile lor te vor aştepta în zadar scumpul nostru

IBĂNESCU CONSTANTIN, 48 ani, Folteşti. Dumnezeu să te odihnească. (001616/NC-154275)
• Cu durere în suflet amintim că au trecut şapte ani de lacrimi şi dor de când dragul nostru soţ, tată şi bunic

BĂLAN VICTOR s-a stins din viaţă. Dumnezeu să te ierte şi să te aibă în pază! Familia. (009341/NC-154278)
• Au trecut deja 8 zile de la dispariţia fulgerătoare a prietenului nostru

GIUŞCĂ MANUEL (MANU). Dumnezeu să te ierte şi să aibă grijă de sufletul tău. Alexandra, Bubu şi Mihai. (001676/NC-154400)

• Un gând pios, o amintire, lumânări aprinse la împlinirea a şase luni de la decesul tatălui şi bunicului FINA LIVIUS -CONSTANTIN. Dumnezeu să-l ierte. Mariana Macarie şi copiii Radu şi Cristina. (009348/NC-154301)

• Frumoase amintiri şi multe candele aprinse, lacrimi şi regret la împlinirea a şase luni de la decesul soţului meu FINA LIVIUS -CONSTANTIN. Dumnezeu să-l odihnească în pace. Jeni. (009348/NC-154302)

Fondat 1989 Viaţa liberă
PUBLICITATE CU EFECT
tel: 0236 460719

Piaţa Imobiliară

Închirieri - Oferte

Spaţii comerciale

• Închiriez chioşc 16 mp lângă IREG. Tel. 0741113757. (001640/NC-154286)
• Spaţiu comercial 142 mp, spate Seat. 0743264609, 0745648730, 0336109497. (009342/NC-154289)
• Închiriez spaţiu comercial, 12,5 mp. 0748645099. (001662/NC-154347)
• Închiriez spaţiu comercial str. Brăilei. 0724169060. (001667/NC-154366)
• **Hală, 400 mp +teren, preţ f. convenabil. 0749591526. (001330/NC-153429)**
• **Închiriez spaţiu comercial, Ţiglina I, A5, 80 mp. 0743600609. (001421/NC-153689)**
• **Închiriez hale pentru producţie sau depozitare, 1000 +1500 mp, curţi betonate, birouri, grupuri sanitare, încălzire gaz metan, utilităţi, zona Patinoar. 0744559651. (0058537/NC-153964)**
• **Închiriez spaţii comerciale. Tel.0755110203. (001527/NC-153997)**
• **Spaţiu comercial, Ţig. I, A-uri (A3), str. Brăilei, 40 mp. 0722616552. (001609/NC-154201)**
• **Spaţiu comercial str. Brăilei, Ţiglina 2, vizavi Bârlădeanu, 100 mp. 0724010641, 0722385888. (0058585/NC-154339)**
• **Spaţii comerciale Galeriile Universal, str. N. Bălcescu. 0724010641, 0722385888. (0058585/NC-154341)**
• **Închiriez spaţiu comercial, ultracentral, parcare, pretabil sediu bancă, birouri, cabinete, reprezentanţă, showroom etc. 0744616959. (009361/NC-154358)**

• Închiriez (vând) hală +2500 mp. Tel.0754712985. (008059/NC-150333)

Vânzări

Terenuri

BIROUL CU CREDITE
www.biroulcucredite.ro Tel. 411433

VAND TEREN DRUMU VIILOR TOATE UTILITATILE 650 MP 80 ? MP SI 280 MP TOT PE DRUMU VIILOR 150 ? PE MP TEL 0754891656 (SMS/17-12-2008 12:34:50)
VAND CASA DEMOLABILA STR ROMANA ST 220 MP PRET 50 000 ? TEL 0754891656 (SMS/17-12-2008 12:34:27)

• Vand teren. 329397; 0742159078 (12/08/mr/06/NC-68299)
• Vând teren extravilan, 8000 mp, Vânători. 0720633174. (001104/NC-128882)
• 17.000 mp Vădeni, zona abator d -29 m la şosea. Telefon: 0744.765.328/ 0744.281.138 (11/08/cs/22/NC-143413)
• 3.800 mp teren varianta, lângă autogară cu pod peste ţevi. Tel. 0744.765.328 / 0744.281.138 (12/08/cs/25/NC-143414)
• 2.000 mp în Hanu Conachi DN 25, la 400 m de han spre Tecuci, în pădure, d - 34 m. Tel. 0744.765.328/ 0744.281.138 (12/08/cs/25/NC-143417)
• 770 MP teren Coşbuc nr. 100 (deschidere 12,5M). Telefon 0745.380.800. (12/08/cs/03/NC-151305)
• Vând 2,5 ha Zătun, preţ negociabil, variante. Tel.0746595025. (000780/NC-151710)
• Loturi teren sat Costi, 16 -20 E. 0722346813. (001156/NC-152857)
• Vând teren Arcaşilor, 486 mp, d=18 în spate la Viva Club. 0754044934. (008985/NC-153151)
• Vând 500 -1000 mp, spatele Cimitirului din Vânători, 50 lei/ mp. 0723545420. (001258/NC-153273)
• Vând teren Fileşti, 625 mp, utilităţi. 0745763991. (0057966/NC-153282)
• Urgent, 800 mp, cartier vile Şendreni. 0748030776. (0057966/NC-153283)
• Ocazie! Teren intravilan, la Drum Naţional, 12 E/mp. 0720999763. (001334/NC-153450)
• Vând **teren** bdul **Coşbuc**, suprafaţă **680 mp**, deschidere 13,5 m. 0744625144. (0058515/NC-153495)
• Vând **teren** zona **Tirighina**, suprafaţă **20000 mp**, deschidere 74 m. 0754772968. (0058515/NC-153496)
• Vând vetre casă, sat Vânători, avantajos. 0745393679. (009118/NC-153531)
• Vând teren 1000 mp zona Metro, 200 mp, Ţiglina III. Tel. 0722214984. (001410/NC-153656)
• Loc casă, 500 mp, 15.000 lei. 0767194341. (009136/NC-153716)
• 6000 mp DN26, D=40 ml, stradal şi loturi casă. 0722672666. (009168/NC-153775)
• Sat Costi, 4500, parcelabil, 28 E. 0741229086. (001430/NC-153785)
• Vând 2 ha teren Şendreni, posibil intravilan cu 3 E/mp. 0751078069. (001470/NC-153835)
• Vând lot 1000 mp, sat Costi, prelungirea Aleea Turturelelor, negociabil. 0742123422, după ora 19,00. (001480/NC-153859)
• Teren 611 mp lateral Metro, 95 E/mp. Tel.0727977704. (001518/NC-153963)
• Loturi de casă Vânători, 500-1000 mp. 0747493861. (001521/NC-153973)
• Vând teren 700 mp, DN26, lângă Staer sau variante auto, utilităţi. 0748108301. (001533/NC-154025)
• Teren intravilan, 5000 mp, centura, Brăilei, zona Carrefour Armonia, preţ negociabil, avantajos. 0724896477. (009251/NC-154028)
• Vând teren pe DN26, comuna Vânători, preţ negociabil. 0765216484. (009262/NC-154036)
• Vând 915 mp teren Şendreni. Tel.0755047020. (001559/NC-154084)
• P.f. vând teren Fileşti, 571 mp, D=21 ml, 11.000 E. 0756429899, 0741089849. (009313/NC-154189)
• Vetre de casă Braniştea, 900 mp. 0740781615. (001334/NC-154228)
• Vând 2 loturi casă sat nou Tuluceşti la DN26. 0724692234, 0744689703. (001552/NC-154231)
• Teren 550 mp zona vile, sat Costi. 0754543618. (001619/NC-154242)
• Vând teren pentru casă, sat Costi la Aviasan, 30 E /mp. 0747750472. (001622/NC-154243)
• Vând teren zona Arcaşilor, 1600 mp. 0723177212. (001626/NC-154247)
• Teren Vânători, zona vile, Mailoo, 3400 mp. 0723500628. (009329/NC-154263)
• Teren suprafaţă 185 mp, zona Port cu dublă deschidere, acces la utilităţi, preţ 120 E /mp. 0722246967, 0745078770. (009359/NC-154340)
• Vând teren construcţii Odaia Manolache, 1100 mp negociabil. 0742071341. (001658/NC-154342)
• Vând teren 414 mp d =24 m, intravilan, Gara Fileşti, utilităţi, negociabil. 0742204081, 0741642189. (009360/NC-154357)
• Vând teren loturi Vânători, utilităţi, preţ negociabil. 0724169060. (001667/NC-154365)
• Vând 500 mp d-16 m Vânători, drum de acces, 15.000 euro, telefon 0751741547. (12/08/cs/38/NC-154375)
• Teren Arcaşilor, 1000 mp, 32/33, preţ negociabil. Tel. 0765524450. (001673/NC-154380)
• Loturi 560 mp -construibili - Vânători, 60.000 lei, 0724224314. (12/08/cs/02/NC-154384)
• 1000 mp, Odaia Manolache, 60.000 lei, 0724224314. (12/08/cs/02/NC-154385)
• Vând teren 10000 mp,vizavi de Atlas.PRET 6 EURO mp.Relaţii la telefon:0740085776 (12/08/td/10/NC-154396)
• Vând teren 1000 mp,zona vile,vis a vis de benzinăria Moll.Pretul:110euro/mp negociabil.TELEFON:0740.085.776 (12/08/td/10/NC-154397)
• **Vând teren 1800 mp situat între satul Costi şi Vânători. Telefon 0722663773. (008996/NC-153159)**
• **Vând teren intravilan, Vânători, central, îngrădit, 600 mp. Telefon 0723812803. (001412/NC-153740)**
• **Vând 1500 -3000 -5000 mp deschidere DN25, Şendreni, intravilan, urgent. 0747493861. (001521/NC-153975)**

• Vând teren Braniştea, 270 mp. Tel.0754712985. (008063/NC-150332)

• Vând teren central în Bârlad, 1700 mp. 0744241990. (000609/NC-151261)

• Vând teren central, variante, colaborări. Telefon 0743305206. (000796/NC-151891)

• Urgent 2,5 ha, Potcoava, Braniştea. 0722238111, 0747136165. (008761/NC-152527)

• Vând 10.000 mp, zona DN26, Vânători, utilităţi, 17 E/mp. 0752264491. (001285/NC-153321)

• LOTURI TEREN în rate! Loturi 400-800 mp zona Gârboavele, utilităţi gaze, curent cu preţuri începând de la 22.500 lei/lot. Posibilităţi de plată în rate directe pe o perioadă în rate directe pe o perioadă de 12-36 luni. Relaţii: Global Property 0721.976.986 (12/08/cs/15/NC-154207)

• Global Property Management vinde terenuri la DN 25 – DN 26. Suprafeţe 500 – 30.000 mp. Relaţii 0721.976.986 (12/08/cs/15/NC-154208)

• Vând 500 mp Arcaşilor, deschidere 20, utilităţi, 115 euro /mp neg. 0740481751. (001618/NC-154240)

• Urgent 500 mp Şendreni, cartier nou, fundaţie, utilităţi, intabulat. Preţ: 25.000 euro. Telefon: 0764441858 (11/08/cs/46/NC-154297)

• Vând teren loturi DN26, utilităţi, preţ negociabil. 0724169060. (001667/NC-154367)

Cumpărări

Terenuri

• Cumpăr/ arendez teren agricol zona Bădălan/ Zătun. Tel. 0768100211, 0749546670. (0057731/NC-151703)
• Cumpăr teren Vânători, com. Şendreni. 0749094211. (009264/NC-154060)
• Cumpăr teren suprafaţă maxim 200 mp. Tel.0742130033. (0058574/NC-154194)
• CUMPĂR TEREN ÎN GALAŢI. TEL: 0745159950 (12/08/cs/08/NC-154389)

Vânzări

Spaţii comerciale

• Vând magazin mixt funcţionabil. Rel. la tel. 0744393591 sau 0743805728. (001299/NC-153366)
• Vând spaţiu comercial pe aleea principală în depozit, vad excelent. Relaţii la tel. 0724599341. (0057976/NC-153388)
• Vând spaţiu comercial, Micro 19. Tel.0745458756. (0058541/NC-154110)
• Casă schimb valutar în funcţiune, central. 0752651389. (001624/NC-154250)
• **SC vinde hală, 400 mp pe teren 1600 mp sau 1/2 în zona Fileşti. 0744502732. (0057388/NC-149719)**
• **Vând spaţiu comercial, str. Siderurgiştilor lângă Casieria IREG. 0741200091. (009240/NC-154149)**

MICĂ PUBLICITATE ÎN VIAŢA LIBERĂ

CU PLATA PRIN SMS!

ATENŢIE! NUMERELE şi TARIFUL SCHIMBATE astfel din 1.12.2008

Numere de telefon
Orange şi Vodafone: 7313
Cosmote: 1442
Tarif comandă: 3,0 Euro+TVA în Orange şi Cosmote 3,1 Euro+TVA în Vodafone

SMS-ul se scrie astfel*:

Indicativ oraş	Spaţiu	Indicativ rubrică	Spaţiu	Text mesaj
GL		vezi lista rubricilor şi indicativelor acestora		154 caractere

Lista rubricilor disponibile pentru acest serviciu şi indicativele de rubrici
01 - Prestări servicii
02 - Pierderi
03 - Schimburi
04 - Cereri de serviciu
05 - Oferte de serviciu
Vânzări
06 - terenuri
07 - garsoniere
08 - ap. 1 cameră
09 - ap. 2 camere
10 - ap. 3 camere
11 - ap. 4-5 camere
12 - case
13 - spaţii comerciale
14 - electr.-electronice
15 - auto
16 - diverse
Cumpărări
17 - terenuri
18 - garsoniere
19 - ap. 1 cameră
20 - ap. 2 camere
21 - ap. 3 camere
22 - ap. 4-5 camere
23 - case
24 - spaţii comerciale
25 - electr.-electronice
26 - auto
27 - diverse
Închirieri oferte
28 - apartamente
29 - spaţii comerciale
Închirieri cereri
30 - apartamente

Exemplu de anunţ trimis prin SMS:
GL 05 Angajam vanzatoare cu experienta pentru magazin alimentar. 0722xxxxxx
* În Vodafone vă rugăm ca după ce aţi trimis comanda, să o confirmaţi prin SMS cu textul CONFIRM la 7313 după ce aţi primit mesajul de răspuns.

Pentru recepţionarea corectă a mesajelor vă rugăm NU FOLOSIŢI DIACRITICELE (ex: ş, ţ, ă, î, â)!
Atenţie la introducerea indicativului de rubrică!
Indicativele le veţi găsi în ziar zilnic, pe una din paginile de mică publicitate.
Dacă o rubrică nu are indicativ, înseamnă că nu o puteţi apela prin acest serviciu. Nu intoduceţi deliberat indicativul altei rubrici. Dacă mesajul nu corespunde rubricii respective, acesta nu va fi publicat. Textul publicat va fi identic cu cel scris în mesaj. Nu se adaugă automat numărul de mobil de pe care a fost trimis mesajul. Acesta trebuie completat de d-voastră.
Mesajele care nu corespund regulilor enumerate nu vor fi publicate!

Un mesaj poate avea maxim 154 de caractere.
1 SMS trimis = 1 apariţie publicată în Viaţa Liberă.

Acelaşi SMS trimis într-o zi de mai multe ori, nu va fi publicat în numere consecutive de ziar.
Pentru un anunţ nou este necesară trimiterea unei comenzi (SMS) noi până la ora 15,00 a zilei anterioare zilei de apariţie dorite.
SMS-urile trimise în cursul zilei până la ora 15,00 vor fi publicate în ziua următoare. SMS-urile transmise după ora 15,00 vor fi publicate peste 2 zile.
Nu există posibilitatea de opţiuni speciale: bold, italic, chenar, etc.

Sesizări la telefon: 021.3196098

Mesajele cu conţinut indecent, incomplete, sau care nu sunt în conformitate cu politica ziarului nu vor fi publicate.
Nu ne asumăm răspunderea pentru veridicitatea acestora.

MICA PUBLICITATE ÎN VIAŢA LIBERĂ CU PLATA PRIN SMS!

Tarif comandă: 3,0 Euro+TVA în Orange şi Cosmote şi 3,1 Euro+TVA în Vodafone

Numere de telefon
Orange şi Vodafone: 7313
Cosmote: 1442

ATENŢIE! NUMERELE ŞI TARIFUL SCHIMBATE astfel din 1.12.2008

Pentru recepţionarea corectă a mesajelor vă rugăm NU FOLOSIŢI DIACRITICELE (ex: ş, ţ, ă, î, â)!

SMS-ul se scrie astfel*:

Indicativ oraş	Spaţiu	Indicativ rubrică	Spaţiu	Text mesaj
GL		vezi lista rubricilor şi indicativelor acestora		154 caractere

* În Vodafone vă rugăm ca după ce aţi trimis comanda, să o confirmaţi prin SMS cu textul CONFIRM la 7313 după ce aţi primit mesajul de răspuns.

Exemplu de anunţ trimis prin SMS:
GL 05 Angajam vanzatoare cu experienta pentru magazin alimentar. 0722xxxxxx.
Un mesaj poate avea max. 154 de caractere.

Lista rubricilor disponibile pentru acest serviciu şi indicativele de rubrici:

01 - Prestări servicii; 02 - Pierderi; 03 - Schimburi; 04 - Cereri de serviciu; 05 - Oferte de serviciu;
Vânzări
06 - terenuri; 07 - garsoniere; 08 - 1 cam.; 09 - 2 cam.; 10 - 3 cam.; 11 - 4-5 cam.; 12 - case ; 13 - spaţii com.; 14 - electr.- electronice ; 15 - auto ; 16 - diverse;
Cumpărări
17 - terenuri; 18 - garsoniere; 19 - 1 cam.; 20 - 2 cam.; 21 - 3 cam.; 22 - 4-5 cam.; 23 - case ; 24 - spaţii com.; 25 - electr.- electronice ; 26 - auto ; 27 - diverse;
Închirieri oferte
28 - ap.; 29 - spaţii com.;
Închirieri cereri
30 - ap.

Atenţie la introducerea indicativului de rubrică! Dacă o rubrică nu are indicativ, înseamnă că nu o puteţi apela prin acest serviciu. Nu introduceţi deliberat indicativul altei rubrici. Dacă mesajul nu corespunde rubricii respective, acesta nu va fi publicat. Textul publicat va fi identic cu cel scris în mesaj. Nu se adaugă automat numărul de mobil de pe care a fost trimis mesajul. Acesta trebuie completat de d-voastră. **1 SMS trimis = 1 apariţie publicată în Viaţa Liberă.** Nu trimiteţi acelaşi mesaj de mai multe ori într-o zi în speranţa că va fi publicat în zile consecutive. Programul utilizat nu poate face acest lucru. **Mesajele care nu corespund regulilor enumerate nu vor fi publicate!** SMS-urile trimise în cursul zilei până la ora 15,00 vor fi publicate în ziua următoare.SMS-urile transmise după ora 15,00 vor fi publicate peste 2 zile.

Sesizări la telefon: 021.3196098

Atenţie! Pentru mare publicitate contactaţi DEPARTAMENTUL PUBLICITATE:
Galaţi, str. Domnească nr. 68, tel: 0236 460719 e-mail: pub@viata-libera.ro, www.viata-libera.ro

VREŢI SĂ VĂ FACEŢI RECLAMĂ? SUNAŢI LA Tel. 460 719, Fax 460 875

Anunţ important

Aducem la cunostinta contribuabilor din judetul Galati, care obtin venituri din activitati independente, desfasurate in mod individual, fara salariati, ca normele de venit stabilite de catre Directia Generala a Finantelor Publice Galati pentru anul 2009, sunt cele redate in tabelul alaturat .

Contribuabilii care obtin venituri din activitati independente, impusi pe baza de norme de venit au dreptul sa opteze, pe baza de cerere, pentru determinarea venitului net în sistem real. Cererea de optiune insotita de declaratia privind venitul estimat vor fi depuse la organul fiscal competent pana la 31 ianuarie inclusiv a anului 2009, în cazul contribuabililor care au desfasurat activitate si în anul precedent si au fost impusi pe baza de norme de venit, sau în termen de 15 zile de la începerea activitatii, în cazul contribuabililor care încep activitatea în cursul anului fiscal 2008.

NORME ANUALE DE VENIT PENTRU ANUL 2009

RON

Nr. crt.	Denumirea activitatii	Municipiul Galati	Municipiul Tecuci	Orase	Comune
1	Broderie	5.000	4.400	3.900	3.900
2	Boiangerie	6.000	5.200	4.600	4.400
3	Carausie cu mijloace de transport cu tractiune animala	4.600	4.000	3.400	3.300
4	Ceaprazarie si/sau sepcarie	4.100	3.600	3.500	3.400
5	Comert cu plante medicinale, seminte de legume, fructe si flori	4.600	4.200	3.900	3.700
6	Comert cu produse agricole si alimentare	13.600	11.500	8.900	8.900
7	Comert cu obiecte de uz casnic si unelte gospodaresti	7.300	6.600	6.000	5.700
8	Comert cu îmbrăcăminte si încălţăminte noua si uzata	10.900	8.700	6.300	6.100
9	Comert cu ambalaje din sticlă	4.400	4.100	3.400	3.300
10	Comert cu casete audio-video, CD, DVD	8.500	6.300	4.600	4.400
11	Comert cu animale si păsări vii	5.000	4.600	4.400	4.400
12	Comert cu lână, piei crude	4.600	4.600	4.600	4.600
13	Comert cu pesti exotici si accesorii de acvaristica,inclusiv hrana specifica	5.200	4.600	4.400	4.400
14	Confectionare si comercializare încălţăminte	6.200	4.400	3.700	3.500
15	Confectionare, comercializare si/sau reparare obiecte din lemn, fire textile, material textil, deseuri textile, piele, plastic, ceramică, aluminiu, cupru, sârmă, cauciuc, sticlă, fibră de sticlă	6.200	4.600	4.000	4.000
16	Confectionare flori artificiale si aranjamente florale din flori artificiale	4.400	4.100	3.500	3.500
17	Confectionare si/sau reparatii obiecte de uz casnic si gospodaresc	4.600	4.400	3.600	3.600
18	Confectionare si/sau comercializare obiecte din hârtie, papură, nuiele, trestie, paie, iască, foi de porumb,ceara , os, sfoară, pluta, stuf	4.200	3.700	3.700	3.700
19	Confectionare si/sau comercializare garnituri pentru etansare	4.600	4.300	3.700	3.700
20	Confectionare si/sau comercializare obiecte metalice si de mecanică fină	6.000	5.600	5.100	5.000
21	Confectionare si/sau comercializare obiecte din beton, marmură, piatră, ipsos, argila si din alte materiale de constructii	6.600	5.400	4.900	4.900
22	Confectionare si/sau comercializare hamuri si harnasamente	4.000	3.600	3.300	3.300
23	Confectionare si/sau reparare obiecte din blană si cojocărie	6.600	5.400	4.800	4.100
24	Confectionare si/sau reparare bijuterii din metale si pietre pretioase	6.600	5.000	4.300	4.000
25,01	Confectionare si/sau comercializare gablonturi si felicitari	4.100	3.500	3.500	3.500
25.02	Confectionare si/sau comercializare martisoare	1.000	800	800	800
26	Confectionare si/sau comercializare de pălării	4.100	3.600	3.300	3.300
27	Confectionare si/sau comercializare rame, încadrări tablouri si oglinzi	7.800	6.200	4.600	4.600
28	Confectionare si/sau reparatii articole de marochinărie si de voiaj de orice fel	4.600	4.400	3.600	3.500
29	Confectionare, acordări si/sau reparatii de instrumente muzicale	4.000	3.600	3.400	3.300
30	Confectionare si/sau comercializare de mături si perii	3.600	3.400	3.300	3.300
31	Confectionare si/sau comercializare de unelte de pescuit	3.700	3.500	3.400	3.400
32	Confectionare, comercializare si/sau reparatii ambarcatiuni	12.200	8.500	7.400	6.800
33	Copiere acte	6.200	5.400	4.300	4.000
34	Corsetărie	3.600	3.400	3.300	3.300
35	Comercializarea câinilor si pisicilor de rasa, păsărilor ornamentale, broastelor testoase,a animalelor pentru blana si a altor animale de companie, inclusiv hrana specifica acestora	8.500	7.400	6.700	6.100
36	Comercializare flori naturale si aranjamente florale din flori naturale	12.100	9.100	7.900	7.900
37	Croitorie	7.200	5.500	4.100	4.100
38	Cositorire	3.700	3.500	3.400	3.300
39	Dactilografiere si stenografiere	6.200	5.400	3.600	3.600
40	Dărăcit	5.400	4.000	3.600	3.600
41	Decoratorie în piele	4.900	4.300	3.600	3.600
42	Dezmembrari de autovehicule si comercializare piese auto uzate	9.800	8.200	7.700	7.700
43	Dogărie	4.600	4.400	3.600	3.400
44	Dresură de animale	6.200	4.600	4.500	4.400
45	Dulgherie	6.300	5.800	5.000	5.000
46	Extractia si comercializarea pietrei, pietrisului, nisipului, argilei	6.600	6.600	6.600	6.600
47	Fântânărie	7.800	6.200	6.200	6.200
48	Fierărie-potcovărie	4.600	4.600	4.600	4.600
49	Fotografiere, fotocopiere si fotoceramică	7.800	6.600	4.000	3.600
50	Geamgiu	7.800	6.200	5.000	4.700
51	Instalare, montare, reparare, închiriere de aparate de măsură si control	5.400	4.500	4.300	4.000
52	Închiriere de cort si/sau veselă	4.600	3.600	3.400	3.300
53	Inchiriere de rochii de gala, mireasa si pentru diferite ocazii	7.900	6.600	6.000	5.200
54	Închiriere de material sportiv	6.000	5.000	3.600	3.600
55	Închirieri casete audio-video, CD , DVD	7.800	5.200	4.300	4.300
56	Închirieri de camere în scop turistic	9.400	7.800	4.600	4.600
57	Închirieri de terenuri pentru amplasare de corturi, rulote si altele	5.500	5.200	4.400	4.400
58	Inchirieri de biciclete, motoscutere, mijloace de transport auto si pe apa, parapante, ski-jet-uri	8.500	7.300	6.600	6.000
59	Întretinere si reparare autovehicole si utilaje agricole	7.900	6.600	5.200	5.200
60	Intermedieri în turism	9.400	6.700	6.600	6.600
61	Lăcătuserie	5.000	4.600	4.300	3.900
62	Legare de cărti	4.400	4.000	3.600	3.600
63	Lucrari de excavare	6.600	6.600	5.200	5.200
64	Organizare de cursuri sportive, de activităti de întretinere si înfrumusetare fizică	9.200	6.600	4.800	4.000
65	Organizare de activităti distractive în discoteci, distractii populare si zodiac cu papagal	8.500	6.000	4.400	4.000
66	Panificatie, patiserie, gogoserie, covrigărie, cofetărie	9.400	6.000	5.000	4.700
67	Pictare tablouri, firme si alte materiale in scop de reclama	6.300	5.500	4.400	4.400
68	Pirogravare	4.300	4.000	3.600	3.600
69	Plăpumărie	5.000	4.400	4.000	4.000
70	Prelucrare piei	4.300	4.100	3.600	3.600
71	Prepararea carbunelui din lemn	5.200	5.200	4.000	4.000
72	Producere si/sau comercializare de var	4.300	4.000	3.600	3.600
73	Producere si/sau comercializare de barne, grinzi, suporti pentru constructii	9.800	7.900	7.400	7.200
74	Producere si/sau comercializare de caramizi din argila arsa, caramida nearsa, valatuci	6.600	6.000	5.200	5.200
75	Producere si/sau reparare de cazane si căldări	4.600	4.400	4.000	4.000
76	Producere si/sau comercializare de articole de feronerie	6.600	6.000	5.500	5.200
77	Producere si/sau comercializare floricele de porumb, castane prajite, porumb fiert, seminte prajite,de floarea-soarelui si dovleac, dovleac copt, vată de zahăr, bors	5.400	4.600	4.000	4.000
78	Producere si/sau comercializare de inghetata, gemuri marmelade, jeleuri s conservare a fructelor prin uscare	6.600	6.000	5.200	5.000
79	Producere si/sau comercializare de paste fainoase: macaroane, spaghete, taitei	6.600	6.000	5.200	5.000
80	Producere si/sau comercializare de obiecte de artizanat	4.500	4.400	4.000	4.000
81	Producere si/sau comercializare de franghii, sfori si snururi, din fibre sau fasii textile	6.000	5.200	5.000	4.700
82	Producere si/sau comercializare de scaune, banchete, fotolii, canapele, mese, dulapuri	8.500	7.300	6.000	5.500
83	Productie, comercializare si reparare jocuri si jucării	4.300	3.700	3.600	3.600
84	Producere si/sau comercializare coloranti, esente alimentare, condimente, mirodenii si boia de ardei	4.500	4.300	3.600	3.400
85.1	Paza si ingrijirea animalelor	6.000	5.200	4.600	4.600
85.2	Paza si ingrjirea animalelor in stani (pt 100 de capete)	2.800	2.800	2.800	2.800
85.3	Paza si ingrijirea animalelor in cirezi (pt.100 de capete)	5.200	5.200	5.200	5.200
86	Pescuit si comercializare de peste	7.800	6.700	5.000	4.700
87	Reconditionare piese auto	4.800	4.600	4.000	3.600
88	Reconditionare mobila	4.800	4.300	3.700	3.600
89	Remaiere ciorapi	4.000	3.600	3.300	3.300
90	Reparare brichete, montat supapa si umplere gaz	4.100	3.700	3.500	3.500
91.1	Reparare, stilouri, umbrele	4.000	3.600	3.500	3.500
91.2	Reparare ochelari	4.500	4.000	3.600	3.500
91.3	Reparare ceasuri	4.600	4.200	3.500	3.500
92.1	Reparare aparate foto, radio	4.500	4.400	3.600	3.500
92.2	Reparare TV, calculatoare, obiecte de uz casnic, telefoane	6.200	5.000	4.000	3.600
93.1	Reparare masini de scris	3.500	3.400	3.300	3.300
93.2	Reparare cantare	4.200	4.000	3.600	3.500
94	Reparare si întretinere moto, velo	4.200	4.000	3.600	3.500
95	Reparare si reconditionare încălţăminte	6.200	4.600	4.300	4.000
96	Reparare si/sau întretinere ascensoare de persoane si de mărfuri	7.800	5.200	4.000	3.400
97	Rotărie si/sau executare de caroserii din lemn	4.100	3.600	3.600	3.600
98	Recoltare si comercializare de stuf.	4.600	4.400	4.000	3.500
99	Restaurare de manuscrisuri si tablouri	7.900	6.600	5.200	5.000
100	Servicii de bătut porumb cu masina	4.000	3.600	3.500	3.400
101	Servicii de afumare carne si slanina	3.600	3.600	3.300	3.300
102	Servicii de cântărire	4.300	4.000	3.500	3.500
103	Servicii de sonorizare muzicală	4.600	4.000	4.000	4.000
104	Servicii de informatică	15.000	11.300	9.200	9.200
105	Servicii de formatare si incarcare baterii auto, acumulatori si pile electrice	7.900	7.900	5.500	5.200
106	Servicii executate de proprietarii de cazane pentru fabricat rachiuri naturale	7.800	6.300	6.100	6.100
107	Servicii frigotehnice si de electricitate	6.200	5.400	4.400	4.000
108	Servicii de strungărie, frezare, alezare	4.900	4.600	3.900	3.700
109	Servicii de încărcat stingătoare	5.200	4.300	3.600	3.500
110	Servicii executate pentru instalatii de apă, gaz, incalzire termica, canal electricitate, izolatii la constructii	11.100	9.200	7.800	6.300
111	Servicii de înregistrare audio sau video	7.000	5.200	4.300	4.000
112	Servicii de încărcat sifoane	5.700	4.300	3.700	3.600
113	Servicii de incubare ouă	5.100	4.100	4.000	4.000
114	Servicii de reproductie si selectie in cresterea animalelor	5.200	4.600	4.600	4.600
115	Servicii de menaj casnic	4.000	3.300	3.300	3.300
116	Servicii executate de ipsosari	6.000	5.200	4.000	4.000
117	Servicii executate pentru decorari interioare sau vitrine	5.200	4.000	3.600	3.400
118	Servicii executate de lustragii	3.300	3.300	3.300	3.300
119	Servicii executate de maseuri, terapeuti	9.900	8.500	7.900	7.300
120	Servicii executate de tehnicieni veterinari	9.200	7.900	7.300	6.700
121	Servicii executate de lustruitori de mobilă	5.400	5.000	4.400	4.000
122.1	Servicii de frizerie- coafura	6.600	5.800	4.300	3.700
122.2	Servicii de coafura	7.900	6.700	5.200	3.800
122.3	Servicii de cosmetica	6.600	5.800	4.900	4.900
122.4	Servicii de manichiura-pedichiura	6.600	5.800	4.300	3.700
122.5	Masaj	9.500	7.700	5.500	5.500
123	Servicii executate de macelari	7.300	5.200	4.000	3.700
124.1	Servicii de morărit	9.300	7.900	7.000	6.800
124.2	Servicii de urluit	8.500	7.200	6.200	6.000
125	Servicii executate de mozaicari, faiantări, parchetari, zidari, zugravi	13.100	10.500	8.600	8.600
126	Servicii de pardosire si placare a peretilor	10.500	9.200	8.500	7.900
127	Servicii de intretinere si curatare a cladirilor	11.900	10.500	7.900	7.900
128	Servicii executate pentru invelirea constructiilor cu tabla, tigla, sita etc	10.500	9.200	8.500	8.500
129	Servicii de dezinfectie si deratizare	7.300	6.600	6.000	6.000
130	Servicii executate de muzicanti	7.000	6.700	5.400	5.200
131	Servicii de executare de meditatori	5.200	4.600	4.000	3.600
132	Servicii executate de organizatori de expozitii si spectacole	9.900	8.500	7.300	6.100
133	Servicii de plisat, grofat, ajurat, stopari	4.000	3.400	3.300	3.300
134	Servicii executate cu pive	4.000	4.000	4.000	4.000
135	Servicii de presare metate la rece , bobinare	6.600	5.100	4.000	4.000
136	Servicii executate cu uleinite	5.100	4.300	4.300	4.000
137	Servicii executate de bucatari	5.400	5.000	4.600	4.600
138	Servicii de pompe funebre	9.200	6.600	5.200	5.200
139	Servicii executate de instructori auto	10.500	10.500	10.500	10.500
140.1	Servicii executate in agricultura, manual	4.000	4.000	3.600	3.600
140.2	sau cu mijloace mecanice-tractor U445	8.500	8.500	6.600	6.600
140.3	sau cu mijloace mecanice-tractor U650 in gama incompleta	9.200	9.200	7.800	7.800
140.4	sau cu mijloace mecanice-tractor U650 in gama completa	11.100	9.900	9.900	9.900
140.5	sau cu combina	7.200	7.200	6.600	6.600
141.1	Servicii executate de rectificatori, sculeri-matriteri, sudori, tinichigii	4.600	4.300	4.100	4.100
141.2	fierari-betonisti	7.800	6.200	4.600	4.600
141.3	machetisti	4.600	4.300	4.000	4.000
142.1	Servicii executate de sobari	4.400	4.400	3.600	3.600
142.2	cosari	3.300	3.300	3.300	3.300
143	Servicii executate de teracotari	7.900	7.300	7.300	7.300
144	Servicii executate de topografi	9.500	8.200	5.300	5.300
145	Servicii executate de vornici	6.600	6.600	4.000	4.000
146	Servicii de spălătorie si curatatorie chimică	7.800	6.300	4.500	4.000
147	Servicii de spălătorie auto	10.200	7.400	4.800	4.800
148	Servicii de tinichigerie, vopsitorie, electricitate auto	9.200	7.900	7.600	7.300
149	Servicii de vanzare de ziare, reviste si carti	5.200	4.600	4.000	3.600
150	Servicii de supraveghere si ingrijire pentru copii sau alte persoane aflate la nevoie	4.600	4.000	3.700	3.600
151	Tăiat lemne cu ferăstrău portabil sau circular	7.800	5.400	4.600	4.600
152	Tăiere si slefuire piatră	8.500	7.300	5.200	4.500
153	Tapitare	5.400	4.500	4.000	3.600
154	Tesut covoare, presuri	3.500	3.300	3.300	3.300
155	Tescuire	4.000	3.300	3.300	3.300
156	Tamplarie	8.400	7.000	6.300	6.300
157	Tinichigerie	7.900	6.600	6.000	5.200
158	Tocilarie	3.300	3.300	3.300	3.300
159	Toarcere	4.000	3.400	3.300	3.300
160.1	Taximetrie auto pentru persoane, mai putin cea efect. in regim de maxi-taxi	15.700	11.500	9.500	9.500
160.2	Taximetrie auto pentru marfuri, mai putin cea efectuata in regim de maxi-taxi	16.800	12.600	10.000	10.000
161	Transport cu barca	4.600	4.000	3.300	3.300
162	Vulcanizare	6.200	4.600	4.300	4.000
163	Vopsire si emailare	7.200	4.900	4.200	4.000

DIRECTOR EXECUTIV ADJ.,
CLAVINA PETRESCU

SEF SERV.M.C.V.B.
VIOREL ACSENTE

Intocmit/Constantin Carmen

ANUNŢ IMPORTANT

În atenţia tuturor instituţiilor care au atribuţii cu aplicarea sancţiunilor contravenţionale

Începând cu data de 1.12.2008, achitarea tuturor sancţiunilor contravenţionale aplicate persoanelor fizice de către agenţii constatatori cu atribuţii în domeniu se încasează la ghişeele Oficiilor Poştale din municipiul Galaţi, precum şi la Primăria municipiului Galaţi - Direcţia Impozite, Taxe şi Alte Venituri Locale - la ghişeele situate în: str. Domnească nr. 13, bl. L, parter, str. Brăilei nr. 232, bl. E4, parter, str. Henri Coandă nr. 8, bl. J5, parter.

Primăria municipiului Galaţi

informează posesorii următoarelor autoturisme abandonate că au obligaţia, conform Legii nr. 421/2002, de a le ridica de pe domeniul public / privat în termen de cinci zile de la publicarea anunţului:

- **Autoizotermă Iveco, cu număr de înmatriculare GL 07 BEG, str. Drum centură c/c str. Brăilei, ieşire spre Tecuci;**
- **Dacia 1300, cu număr de înmatriculare GL 01 CPR, str. Stadionului, vizavi bl. M3;**
- **Autoutilitară Fiat, cu număr de înmatriculare GL 03 UWT, spatele blocului Albatros;**
- **BMW, cu număr de înmatriculare 6665ZM93, str. Gh. Doja, bl. 7A;**
- **Dacia 1300, cu număr de înmatriculare GL 01 NCM, parcare piaţa Micro 19;**
- **Dacia 1300, cu număr de înmatriculare GL 82 POS, str. N. Alexandrescu, bl. B4B;**
- **Dacia 1300, cu număr de înmatriculare GL 06 BBU, str. N. Alexandrescu, bl. B4B;**
- **Microbus Mercedes, cu număr de înmatriculare GL 99 BAN, Micro 17, bl. E3, aferent Şcolii Gen. Nr. 5.**

Pentru relaţii, persoanele interesate se pot adresa la Primăria municipiului Galaţi, tel. 0336102112 sau 0336102115 în zilele de luni – joi, orele 8,00 – 16,30 şi vineri 8,00 – 14,00.

Primarul municipiului Galaţi,
ing. Dumitru Nicolae

SC TRANSURB SA GALAŢI

aduce la cunoştinţa cetăţenilor municipiului interesaţi de achiziţionarea abonamentelor de călătorie pentru mijloacele de transport în comun că aceasta se poate face atât la sediul societăţii, situat în str. Basarabiei nr. 4, cât şi în următoarele locaţii:

*** Centru Abonamente amplasat în zona Centru – în spatele Administraţiei de Impozite şi Taxe**
*** Centru Abonamente amplasat pe str. Brăilei – în faţa Palatului Telefoanelor (Tribunal)**
*** Centru Abonamente amplasat în Micro 19 – capăt troleibuze**
*** Centru Abonamente amplasat în staţia Spitalului Judeţean Sf. Apostol Andrei**
*** Centru Abonamente amplasat în Micro 39 – staţia de tramvaie**
*** Centru Abonamente amplasat în Piaţa Energiei – staţia de autobuz.**

Glume GLUME

Vasile **Ghica**

- Mişu i-a cerut mâna Ioanei.
- Da şi a primit piciorul tatălui ei.

▸

- Scumpelor, vă place să fiţi mângâiate, pipăite, să simţiţi respiraţia celui de alături, să începeţi reci şi să sfârşiţi calde şi transpirate?
- Da.
- Circulaţi cu autobuzul!

▸

- Este adevărat că misoginii trăiesc mai mult?
- Da, dar degeaba.

REŢETA ZILEI

Şerbet de alune

Ingrediente: 150 g alune, 1 kg zahăr, 3 pahare apă.

Mod de preparare: Se înmoaie zahărul cu apa şi se pune la fiert la foc mic, la început. Se curăţă de spumă, se şterg pereţii vasului cu un şervet curat, ud, se face focul mai iute şi se lasă să fiarbă până ce zahărul este legat. Se lasă să se răcorească puţin şi se freacă până este aproape gata. Se adaugă alunele prăjite în cuptor, curăţate de pieliţă şi pisate mărunt, şi se mai freacă până este gata.

Zeni

Cotele apelor Dunării

din 17 decembrie 2008

Cernavodă	276 cm	+ 6 cm	GALAŢI	343 cm	+ 21 cm
Hârşova	318 cm	+ 10 cm	Isaccea	266 cm	+ 10 cm
BRĂILA	354 cm	+ 14 cm	Tulcea	218 cm	+ 8 cm

www.viata-libera.ro

Viaţa din Carnet

Viaţa HOROSCOP

18 decembrie

Săgetător
22 noiembrie - 21 decembrie

Primiţi un lucru de care vă bucuraţi în mod deosebit. Nu degeaba alţii visează să ajungă în poziţia dvs.

Capricorn
22 decembrie - 19 ianuarie

Nici nu terminaţi să gândiţi că v-aţi dori un anumit lucru, că el se şi întâmplă. Este de-a dreptul remarcabil.

Vărsător
20 ianuarie - 18 februarie

Discutaţi lejer subiecte destul de dificile, iar asta demonstrează că sunteţi un interlocutor cu exerciţiu.

Berbec
21 martie - 20 aprilie

Ori de câte ori aveţi un conflict în familie acest lucru vă obosesţe extrem de mult. Recuperarea durează…

Peşti
19 februarie - 20 martie

Nu staţi tocmai bine la capitolul sănătate şi vă resimţiţi ori de câte ori încercaţi să faceţi efort fizic. Luaţi o pauză.

Taur
21 aprilie - 21 mai

Nu puteţi să faceţi ceea ce v-aţi dori şi aşteptaţi un semnal pentru a putea să vă reîntoarceţi la preocupările dvs obişnuite.

Gemeni
22 mai - 21 iunie

Deveniţi de nerecunoscut din clipa în care vi se refuză ceva. Comportamentul dvs. nu poate fi acceptat decât de cei care vă cunosc.

Rac
22 iunie - 22 iulie

Aveţi nevoie disperată de o veste bună. Prea multe lucruri v-au picat greu în ultima vreme şi nu mai puteţi digera.

Leu
23 iulie - 22 august

Tot ceea ce vi se întâmplă are o explicaţie simplă – unii s-au săturat de încăpăţânarea dvs. şi vor să vă pună la colţ.

Fecioară
23 august - 21 septembrie

Nu puteţi aproba chiar tot ceea ce se petrece în jurul dvs., dar nici nu sunteţi în măsură să ziceţi ceva.

Balanţă
22 septembrie - 22 octombrie

Nu faceţi notă discordantă, deşi, la un anumit moment, vă trecea prin minte şi această variantă. E mai bine aşa.

Scorpion
23 octombrie - 21 noiembrie

Cântăriţi variantele pe care le aveţi la îndemână, iar acestea nu vă plac îndeajuns de mult. Lucraţi la imaginaţie.

Casandra

Filme la TV

18 decembrie

Proprietatea

(western, coproducţie, 2000)
Naţional TV, ora 20,00
Cu: Peter Mullan, Milla Jovovich (foto), Wes Bentley, Nastassja Kinski
Titlu original: The Claim

Un bărbat îşi vinde soţia şi fiica unui miner, în schimbul drepturilor asupra unei mine de aur. Douăzeci de ani mai târziu, Daniel Dillon, cel care şi-a vândut familia, devine un om bogat care posedă mare parte dintr-un vechi orăşel. Totuşi, schimbările inerente noii epoci fac ca trecutul său să-l bântuie, chinuindu-l foarte rău.

Hindenburg

(dramă, SUA, 1975)
TVR 1, ora 22,15
Cu: George C. Scott, Anne Bancroft
Titlu original: The Hindenburg

Filmul este un compendiu al evenimentelor de dinaintea unui dezastru şi mai ales o cronică a ideilor demente utilizate ca metodă de propagandă a naziştilor. În acest caz, e vorba de un imens dirijabil care acceptă provocarea de a zbura pe deasupra clădirii Empire State Building, generând acţiuni dramatice. O odisee romanescă despre ceea ce a fost cel mai mare dirijabil din lume, un fel de Titanic zburător, mândria celui de-al treilea Reich, care, la fel ca şi celebrul vapor, a cunoscut tot un destin tragic.

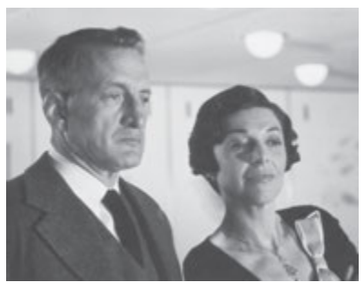

Carnet cultural

Concert

- 21,00 – Club Place - „FusionCore".

Expoziţii

- **Muzeul de Artă Vizuală** – Colecţia Boris Paraschivescu (pictură); „România în Primul Război Mondial" (fotografie); expoziţiile permanente. 9,00-17,00.
- **Muzeul Judeţean de Istorie** – „Mărturii arheologice recent descoperite în judeţul Galaţi"; **Casa Cuza Vodă** - „Alexandru Ioan Cuza şi Epoca sa", **Casa Colecţiilor (Farmacia Ţinc)** – „500 de ani de la apariţia primei cărţi tipărite în România"; expoziţiile permanente. 9,00 -17,00.
- **Complexul Muzeal de Ştiinţele Naturii** – 13,30 – vernisajul expoziţiei de ornamente „Vis de iarnă"; „Călătorie prin mări şi oceane"; Grădina Botanică, Rosariumul, Planetariumul, Acvariul. 9,00-17,00.
- **Centrul Cultural „Dunărea de Jos"** – 16,30, vernisaj, elevii Clasei de pictură; „Clasa de balet", Nicolaie Sburlan (fotografie).
- **Mond'Art Café Galerie** – „Transart", Tudor Şerban (grafică).
- **Galeria „Umor la etaj",** sediul „Vieţii libere" – „Satiră în alb" – Florian Doru Crihană, Vladimir Crivoi - Vlahi, Marian Şerban (caricatură).

Biblioteci

- **Biblioteca Judeţeană „V.A. Urechia"** - sediul central şi filiala de la Casa de Cultură a Sindicatelor; 9,00 – 20,00.
- **Biblioteca Franceză „Eugène Ionesco"** - azi nu are program cu publicul.

C.S.Carp

Local TV

18 decembrie

TV Galaţi - Brăila

canal propriu

7,00 Ora 7 dimineaţa; 9,00 **Prim-plan**; 9,30 Ediţie specială; 10,00 Ciao TV; 10,30 Pledoarii turistice; 11,00 Prima pagină; 11,30 The flavors; 12,00 Omul de ziare; 13,00 Prima pagină; 13,30 D.W.; 14,00 Noi în Europa; 15,00 Prima pagină; 15,30 Camera de râs; 16,00 Prim plan; 16,15 Cartea profului de română; 16,30 **Prima pagină**; 17,00 **Prim-plan**; 17,30 Cu băţu-n baltă; 18,00 D.W; 18,30 **Prim-plan**; 19,05 Pe gaura cheii; 20,00 Ediţie specială; 20,30 Oraşul meu; 21,00 Audienţă la primar; 22,00 **Prim-plan**; 22,30 Omul din ziare; 23,30 Ediţie specială; 24,00 Ora 7 dimineaţa; 2,00 Afişare program; 3,00 Închiderea programului.

Express TV Galaţi - Brăila

canal propriu

7,00 **Matinal Express – direct**; 9,00 Cafeneaua cu poveşti; 10,00 Obiectiv Express ®; 10,30 Terminus Express ®; 11,00 Film artistic: Banchetul de sfârşit de an; 12,00 Terminus Express ®; 12,30 Obiectiv Express ®; 13,00 Film artistic: Un cadou de Crăciun; 14,00 Spectacol: Stelele revistei; 16,00 Matinal Express ®; 18,00 Documentar: Mari isprăvi; 18,25 **Obiectiv Express/Sport (direct)**; 19,10 Documentar: Mari isprăvi; 19,30 **Terminus Express** ®; 20,00 Scorpion ®; 21,00 Program muzical: Ludwing van Beethoven; 22,00 Obiectiv Express ®; 22,30 Matinal Express ®; 0,30 Închiderea programului.

Mega TV Galaţi - Brăila

canal propriu

Ştirile Mega TV de luni până vineri orele: 18,30 - 19,00 şi 21,00 - 21,30.

Program TV

18 decembrie

TVR 1

7:00	Trezirea la apel! (I)
7:05	Jurnalul TVR
7:15	Trezirea la apel! (II)
8:00	Jurnalul TVR
8:15	Trezirea la apel! (III)
9:00	Jurnalul TVR
9:15	Trezirea la apel! (IV)
10:00	Sport la minut
10:20	Suntem în aceeaşi bancă
10:30	Vine razia!, ep. 7
11:00	Sclava Isaura, ep. 23
12:00	Miezul zilei
13:00	Apel câştigător
14:00	Jurnalul TVR
14:55	Suntem în aceeaşi bancă
15:00	Teleshopping
15:30	Akzente
17:00	Romanţa îndrăgostiţilor
17:50	Suntem în aceeaşi bancă
18:00	Interes general
18:50	Tragerile Jocker şi Loto 5 /40
19:00	Jurnalul TVR
20:15	CSI - Crime şi investigaţii, ep. 11
21:10	Războinicii, ep. 1
22:15	**Hindenburg** (SUA, 1975, dramă, col., a-n)
0:30	Jurnalul TVR
0:50	Zon@ IT (2007) (r)
1:20	Interes general (r)
1:50	Profesionistul (r)
3:45	Jurnalul TVR (r)

Antena 1

7:00	În gura presei
8:00	'Neatza cu Răzvan şi Dani cu Dani Oţil şi Răzvan Simion
10:00	În gura presei (r)
11:00	Concurs interactiv
12:00	K.I.T.T
13:00	Observator
13:45	Vreau să fiu vedetă (r) cu Roxana Ionescu şi Ovidiu Cuncea
16:00	Observator
17:00	Acces Direct
19:00	Observator
20:30	Te pui cu blondele? cu Dan Negru
22:00	Scene de căznicie
22:30	Observator
23:30	Un Show Păcătos cu D. Capatos
1:00	La birou
1:30	Concurs interactiv
2:30	Clanul Bau-Bau (r)

TVR Cultural

7:00	Jurnalul cultural (r)
7:30	Simetrii (r)
8:00	Maestro (r)
9:00	Identităţi (r)
9:30	ARTdelenisme (r)
10:00	Top cultura (r)
10:30	La porţile ceriului (r)
11:00	Magia zborului (r)
12:00	Jurnalul cultural (r)
12:35	Istoria literaturii române (r)
12:45	Retro clip (r)
12:55	Work in progress (r)
13:25	Români de top (r)
13:55	Cu rolele prin Bucureşti (r)
14:00	Vedere din culise (r)
14:30	Scufundătorii
15:00	Parol (r)
15:05	Muzici dintr-o expoziţie (r)
16:00	Teleshopping
16:20	Istoria literaturii române (r)
16:30	Minorităţi
17:00	Art@.ro (r)
17:55	Somnul şi visele
18:55	Jurnalul cultural
19:00	Concertele TVR Cultural
20:00	Înapoi la argument
20:55	Parol (r)
21:00	Un an în Tibet
22:00	Jurnalul cultural
22:40	Cu rolele prin Bucureşti (r)
22:50	Retro clip (r)
23:05	Duhovnicul de la miezul nopţii
0:05	Spectacol de operă (r)
3:00	Jurnalul cultural (r)
3:35	Comoara lui Arne (r)

TVR 2

7:00	Noi începuturi, ep. 43
8:00	Carabinieri (r)
9:05	Centrul de frumuseţe (r)
10:10	Tonomatul DP2
11:30	Jurnalul TVR
12:00	Miracole (r)
12:30	Jurnalul TVR
12:45	Popasuri folclorice
13:45	Călător prin lume
14:00	Teleshopping
14:30	Destinaţia România (r)
15:00	Împreună în Europa
16:00	Jurnalul TVR (r)
16:15	Jurnalul Euronews pentru România
16:30	Carabinieri, ep. 70
17:30	Flota regală britanică, ep. 4
18:30	Centrul de frumuseţe, ep. 22
19:30	Miracole, ep. 224
20:00	Idei strălucite, ep. 9
20:30	Arena Leilor
21:30	Ora de ştiri
22:30	Dovadă de iubire, ep. 19
23:30	**Aventura lui Poseidon** (SUA, 2004, avent., col., p. a II-a)
1:05	Cu toată sinceritatea (r)
2:45	Călător prin lume (r)
3:00	Idei strălucite (r)
3:30	Tonomatul DP2 (r)

Prima TV

7:00	Teleshopping
7:30	Ring-Ring
8:30	Sport cu Florentina
8:35	Supernanny (r)
10:00	Infracţiuni minore
12:00	Teleshopping (recl.)
12:30	Casa: construcţie şi design
13:00	Teleshopping
13:30	Farsele lui Jugaru (r)
14:00	Teleshopping (recl.)
14:30	Dragoste şi putere, ep. 1382
15:00	Focus
15:30	Camera de râs
16:00	Trăsniţi din NATO (r)
16:30	Nimeni nu-i perfect (r)
17:00	Cireaşa de pe tort (r)
18:00	Focus 18
19:30	Cireaşa de pe tort
20:30	**În tandem** (SUA, 1995, com. de fam., col.)
22:15	Trăsniţi din NATO, ep. 56
22:45	Nimeni nu-i perfect, ep. 56
23:15	Focus Plus
0:15	Eroi necunoscuţi
2:15	Focus (r)
3:15	Supernanny (r)

Realitatea

7:00	Realitatea de la fix - ora 7:00
8:00	Realitatea de la fix - ora 8:00
9:00	Realitatea de la fix - ora 9:00
10:00	Realitatea de la fix - ora 10:00
11:00	Realitatea de la fix - ora 11:00
12:00	Realitatea de la fix - ora 12:00
13:00	Realitatea de la fix - ora 13:00
14:00	Realitatea de la fix - ora 14:00
15:00	Realitatea de la fix - ora 15:00
15:05	Fabrica cu Cristina Şincai şi Andreea Creţulescu
16:00	Deschide lumea!
17:45	Editorii Realităţii
18:00	Realitatea de la fix - ora 18:00
18:50	Realitatea Zilei
21:00	Realitatea de la fix - ora 21:00
22:00	Realitatea te priveşte cu Andreea Creţulescu
0:00	Realitatea de la fix - ora 0:00
1:00	Realitatea de la fix - ora 1:00
1:15	Realitatea Zilei (r)
2:00	Realitatea de la fix - ora 2:00
2:15	Realitatea Zilei (r)
3:00	Realitatea de la fix - ora 3:00
3:15	Mănânc, deci exist (r)

PRO TV

7:00	Ştirile PRO TV
9:00	Omul care aduce cartea
9:15	Fotbaliştii şi nevestele lor, ep. 3 şi 4
10:00	Panică la hotel Majestic (r)
12:00	Tânăr şi neliniştit (r)
13:00	Ştirile PRO TV
13:45	Dăruieşti şi câştigi! (r)
14:00	Crimele din Midsomer
16:00	Tânăr şi neliniştit, ep. 3387
17:00	Ştirile PRO TV
17:45	Happy Hour
18:50	Dăruieşti şi câştigi! (2007)
19:00	Ştirile PRO TV
20:30	Asalt la adâncime (acţiune, SUA, 2008)
22:30	Ştirile PRO TV
23:15	Supernatural - Aventuri în lumea întunericului, ep. 14
0:15	Asalt la adâncime (r)
1:55	Omul care aduce cartea (r)
2:00	Ştirile PRO TV (r)
3:00	Supernatural - Aventuri în lumea întunericului

Acasă TV

7:00	Marilyn (s)
8:00	Rebelde (s)
9:00	Îngeraşii (r)
10:00	Duelul pasiunilor (s)
12:00	Bărbatul visurilor mele (s)
13:00	Zorro (s)
14:30	Gheaţă de foc
15:20	Reţeta de ACASĂ
15:30	Salomé (s)
16:25	Vremea de ACASĂ
16:30	Umbrele trecutului
17:30	Poveştiri adevărate
18:30	Iubire cu chip rebel (s)
19:30	Îngeraşii
20:30	Regina
22:00	Poveştiri de noapte
22:30	Toantele nu merg în rai
23:30	Pe tocurile Evei
0:30	Poveştiri adevărate (r)
1:30	Regina (r)
3:00	Îngeraşii (r)

HBO

7:50	Trei femei şi un pariu
9:10	**Conjuraţia tăcerii** (SUA, 2006, acţiune, col.)
10:45	Tatăl meu e un erou!
12:15	**Vânzătorii de peruci** (SUA, 2000, com., col.)
13:55	**Prada** (it., 2006, com., col.)
15:20	Concert Nelly Furtado
16:45	**Cei trei muşchetari** (a.-engl.-SUA, 1993, com., col.)
18:30	**Epoca de gheaţă 2: Dezghetul** (SUA, 2006, f. doc., col.)
20:00	Apocalipsa după şoferi
21:00	**Bestia din suflet** (it.-engl.-fra., 2005, dramă, col.)
23:00	Roma - Filipi
23:55	Roma - Masca mortuară
0:50	Roma - O ficţiune necesară
1:45	Roma - Niciun zeu nu poate opri un om flămând
2:45	Roma - Despre tatăl vostru
3:50	Bestia din suflet

S-a întâmplat

pe 18 decembrie

Virgil **Guruianu**

1737 - Încetează din viaţă ANTONIO STRADIVARI (n. 1644 cca), constructor italian de viori, devenit celebru prin instrumentele lui, socotite cele mai bune din lume.

1807 - Se naşte CONSTANTIN LECCA (m. 1887), pictor.

1824 - Se naşte VASILE MANIU (m. 1901), publicist, istoric, scriitor, membru al Societăţii Academice Române.

1846 - Încetează din viaţă VENIAMIN COSTACHI (n.1768), cărturar, traducător, poet, personalitate culturală de seamă, mitropolit al Moldovei.

1856 - Se naşte JOSEPH JOHN THOMSON (m.1940), fizician englez, Laureat cu Premiul Nobel pentru Fizică (1906). A descoperit, în 1897, electronul, determinându-i masa şi sarcina.

1870 – Începe guvernarea cabinetului liberal prezidat de Ion Ghica (până la 11 martie 1871).

1874 - Se naşte RADU D. ROSETTI (m.1964), poet, dramaturg, memorialist.

1876 - Se naşte, la **Brăila**, **IOAN ŞTEFAN MURAT** (m. 1921), meteorolog. A întocmit, în colaborare cu Şt. C. Hepites, prima hartă magnetică a României.

1894 – Sfinţirea bisericii "Pogorârea Sfântului Duh" din Folteşti, jud. **Galaţi.**

1901 – Are loc, la Bucureşti, concertul inaugural al Societăţii Corale "Carmen", sub direcţia lui Dimitrie G.Kiriac.

1913 – Se naşte WILLY BRAND (m. 1992), cancelar federal al Germaniei, laureat cu Premiul Nobel pentru Pace (1971).

1914 - Se naşte NICOLAE MLADIN (m. 1986), mitropolit al Transilvaniei.

1921 – Se naşte NAE ANTONESCU, istoric literar.

1923 - Se înfiinţează Muzeul Militar Naţional.

1927 - Se naşte, la **Bucureşti,** jud. **Galaţi, IONEL STAN,** lingvist, pedagog laureat cu Premiul Academiei Române (1971).

1932 - Se naşte, la **Brăila, NICOLAE BEJAN**, lingvist, pedagog.

1933 - Se naşte CRISTIAN IOAN HERA, inginer agrochimist, membru al Academiei Române.

1935 - Se naşte ADRIANA NICODIM, artist decorator.

1937 ▸ Se naşte GEORGETA ANTONESCU, istoric literar.

▸ Încetează din viaţă **NICOLAE BOTEA** (n. 1908 la **Galaţi**), matematician.

1938 - Se realizează legătura feroviară între Transilvania şi Moldova prin darea în folosinţă a liniei de cale ferată Ilva Mică - Vatra Dornei (75,5 km, 9 tuneluri, 5 viaducte).

1939 - Încetează din viaţă NICOLAE DRĂGANU (n. 1884), filolog, lingvist, istoric literar, membru al Academiei Române.

1943 - Se naşte VASILE CONSTANTINESCU, poet.

1947 - Se naşte STEVEN SPIELBERG, regizor de film şi producător american, laureat cu Premii Oscar. În 1998 a primit titlul de Cavaler al Imperiului Britanic, acordat de regina Angliei.

1948 - Se naşte CRISTINA ANCA CIUBOTARU, actriţă, prozatoare.

1952 - Se naşte, la **Brăila**, **VICTORIA MILESCU**, filolog, ziaristă, poetă, autoare de literatură pentru copii, laureată a mai multor premii, între care Premiul "Iulia Hasdeu" pentru Poezie (2001).

1953 - Se naşte **EUGEN DRĂGOI,** preot, scriitor, publicist, editor.

1959 - Se naşte, la **Tecuci, LILIANA GRECU**, graficiană.

1963 - Încetează din viaţă ION NICOLAU (n. 1885), medic, membru al Academiei Române.

1974 - Se naşte, la **Brăila**, **VALENTIN BĂJENARU**, poet.

1980 - Se naşte CHRISTINA AGUILERA, solistă americană de muzică pop.

1987 - Încetează din viaţă MIRCEA SCARLAT (n.1951), istoric literar.

1990 – Parlamentul României a aprobat înfiinţarea Institutului Român pentru Drepturile Omului.

1993 - Încetează din viaţă GHEORGHE COZORICI (n. 1933), actor de teatru şi film, laureat cu Premiul ACIN.

1997 - Încetează din viaţă ION VLASIU (n. 1908), artist plastic, prozator, memorialist, eseist, autor de literatură pentru copii.

2001 - Încetează din viaţă GILBERT BECAUD (n. 1927), cântăreţ, compozitor francez.

Bursa *locurilor de muncă*

Agenţia Judeţeană pentru Ocuparea Forţei de Muncă Galaţi

Str. Domnească nr. 191, Galaţi; Tel.: 0236/412262; fax: 0236/415151; e-mail: galati@ajofm.anofm.ro.

În atenţia agenţilor economici:

* Pentru a veni în sprijinul agenţilor economici care depun declaraţiile lunare privind contribuţia la Fondul de Şomaj, avem rugămintea să folosiţi, pe cât este posibil, **adrese de e-mail cu altă extensie decât yahoo.com.** pentru că aceasta este limitată ca volum de transmisie şi recepţionare şi poate fi o cauză majoră a întârzierii lucrării care, conform legii, are termen- limită data de 25 a fiecărei luni.

* Vă rugăm, de asemenea, să aveţi în vedere că, din motive legale, declaraţiile trebuie depuse în format electronic pe adresa de e-mail sau depuse personal, cu dischetă, pentru a face posibilă verificarea corectitudinii introducerii datelor.

* A fost modificată codificarea CAEN a agenţilor economici şi trebuie ca fiecare entitate juridică să-şi actualizeze domeniul de activitate conform noului nomenclator. La depunerea declaraţiilor, trebuie utilizată noua codificare.

Vă mulţumim pentru înţelegere şi apreciem efortul dvs. de a schimba adresele de e-mail, acolo unde aceasta se impune.

A.J.O.F.M. Galaţi vă aduce la cunoştinţă că se fac înregistrări în baza de date a agenţiei, în vederea ocupării unui loc de muncă în străinătate.

Pentru relaţii suplimentare persoanele interesate sunt rugate să se adreseze la **sediul instituţiei - Compartiment Ocuparea Forţei de Muncă în Străinătate, telefon 0236412262 int. 103.**

A.J.O.F.M. GALAŢI primeşte înscrieri la următoarele cursuri gratuite pentru şomeri care vor începe din ianuarie 2009: apicultor; brutar; bucătar; comerciant vânzător produse alimentare; comerciant vânzător produse nealimentare; comunicare în limba engleză; confecţioner asamblor articole din textile; confecţioner tâmplărie de aluminiu şi mase plastice; dulgher-tâmplar-parchetar; fierar betonist, montator prefabricate; frizer; frizer-coafor-manichiurist-pedichiurist; lăcătuş construcţii metalice şi utilaj tehnologic; lucrător în creşterea animalelor; lucrător în cultura plantelor; lucrător în structuri pentru construcţii; mecanic agricol; montator pereţi şi plafoane din ghips carton; operator introducere, validare şi prelucrare date; ospătar (chelner) vânzător în unităţi de alimentaţie; patiser; peisagist floricultor; tâmplar universal; zidar-pietrar-tencuitor.

Persoanele interesate de ocuparea locurilor de muncă vacante şi de înregistrarea ofertei de locuri de muncă vacante sunt aşteptate la sediul AJOFM Galaţi, pe strada Domnească nr. 191 (Apollo) de luni până vineri, între orele 8,30-16,30 şi miercuri până la 18,30.

LISTA LOCURILOR DE MUNCĂ VACANTE 18.12.2008: agent de intervenţie pază şi ordine; contabil şef; femeie de serviciu; manipulant mărfuri; muncitor necalificat la asamblarea, montarea pieselor; recepţioner hotel; vânzător.

LISTA LOCURILOR DE MUNCĂ VACANTE PENTRU PERSOANELE CU GRAD DE HANDICAP: contabil; inspector (referent) resurse umane.

După 13 ani

Harrison Ford, într-un film de comedie

Actorul american Harrison Ford va juca, pentru prima dată în ultimii 13 ani, într-o comedie. Pelicula se va numi „Morning Glory", iar acțiunea se situează în lumea televiziunii americane. Ford îl interpretează pe legendarul jurnalist american Ted Koppel, care a demisionat, dezgustat de politica trustului la care lucra, orientată către emisiunile de seară cu specific monden.

Mediafax/G.K.

TVMANIA

Elena **Parapiru**

Comunicare!

Pe Antena 2, tocmai Ana-Maria Prodan se găsise să se lege de Delia. Zic „tocmai" pentru că, în afară de faptul că iese în evidență prin părul creponat, femeia-impresar nu face nimic în România, decât să bolovănească tâmpenii: „Delia cântă ca o cizmă, nu are voce", spunea Prodanca pe înregistrare. Iar Delia, sărăcuța, o fi având ea multe păcate, cele mai multe cu nume de fotbaliști sau rapperi expirați, dar problema de voce nu se pune în cazul ei. Ba chiar, blonda cântăreață este, vorba reclamei, probabil cea mai bună voce din Miorița Land… **Avem o grijă:** cine a spânzurat-o pe reporterița OTV din Iași, noua Elodie. Din câte aud de la cunoscători, realizatorii lui Diaconescu făceau reconstituirea spânzurării în studio, folosind o altă reporteriță, făcută permanent, pe post de copac și un reporter care încerca să se sugrume singur cu un cablu. Dincolo de faptul că familia Addams pare de o banalitate vecină cu stupidul în comparație cu OTV-ul, ideea de a-ți lua zilele în direct, de dragul unei trebi bine făcute, nu poate decât să îți crească ratingul! **Mihai Mitoșeru venise**, împreună cu logodnica, pe Antena 2, la Cristi Brancu (despre care am bănuiala că prezintă emisiunea împreună cu nevasta) și dădea din casă: „Este tandră, iubitoare, are grijă de mine, comunicăm ca două telefoane mobile cu minute nelimitate", și alte bâzdâcuri. Pe cât vorbea Mitoșeru de mult, pe atât de inteligent tăcea jumătatea. Nemairăbdând, Brancu a întrebat-o de una-alta, poate-poate vedem faza cu minunata comunicare. După o pauză luuuungă, fata a răspuns cu un efort uriaș: „DA". Brancu a concluzionat, ca și mine, că Mitoșeru este un bărbat foarte norocos, de ce naiba să ne consumăm noi că tipa este proastă?

www.viata-libera.ro

Viața caleidoscop

Expresii celebre

"Infailibilitatea Papei"

Theodor **Parapiru**
theodor@viata-libera.ro

La 17 martie 1861, regatul Italiei este proclamat oficial, iar peste zece zile, Roma devine capitala sa; aceste evenimente măresc considerabil starea de conflict dintre noile autorități cu discreditatul stat pontifical, care se vede pensionat forțat și trimis să reflecteze la propria condiție, dacă voia să se regăsească în peisajul modern al societății. Papa Pius al IX-lea (1846-1878) încearcă să reziste tăvălugului iscat de întâmplările istoriei - episoade revoluționare, guverne succesive, separarea Sardiniei și ofensiva lui Vittorio Emanuele al II-lea… - respingând orice formă de reconciliere cu contestatarii și avansând măsuri în spiritul recuperării drepturilor de stat ecleziastic.

În primul Conciliu de la Vatican (8 decembrie 1869), Papa marchează apăsat atitudinea sa: "...pe lângă condamnarea gândirii moderne în toate formele ei raționaliste, el a proclamat autenticitatea doctrinei catolice, ca rod al Revelației și al Credinței, și a definit primatul și infailibilitatea Papei." (Claudio Rendina, **Papii, Istorie și secrete**). Așadar, când Papa se pronunță **ex cathedra** este posedat de infailibilitate, iar preceptele enunțate despre credință și morală nu mai pot fi modificate.

Cei însărcinați cu formularea actului major al infailibilității cer Papei îndrumări și precizări în privința înscrierii într-o eventuală sursă din tradiție. Răspunsul este antologic: "În orice caz, fraza atribuită Papei, în una din ultimele ședințe, **Tradiția sunt eu!,** prin care voia să-și sublinieze în mod ferm autoritatea și independența asupra episcopatului, este simptomatică pentru starea de încordare în care adunarea își dăduse, în cele din urmă, aprobarea." (idem). Mai multe "paschinate" **(v. Statuia vorbitoare a lui Pasquino)** sancționează vitriolant situația. Prin semnificație, unul dintre mesaje le întrece pe celelalte: "I.N.R.I./ Io Non Riconosco Infallibita (Eu Nu Recunosc Infailibilitatea).

În numeroase variante lexicale (adesea ironice) "Infailibilitatea Papei" are sens metaforic de exercitare a unei funcții în regim de excepție, de către un personaj care ia decizii ce nu admit comentarii, impunând propria voință ca atribut definitiv al argumentelor.

La 81 de ani

Colombo, bolnav de Alzheimer

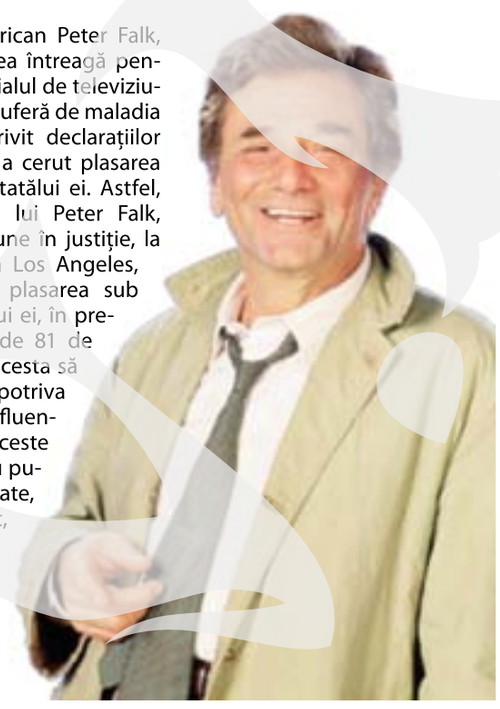

Actorul american Peter Falk, celebru în lumea întreagă pentru rolul din serialul de televiziune „Colombo", suferă de maladia Alzheimer, potrivit declarațiilor fiicei sale, care a cerut plasarea sub curatelă a tatălui ei. Astfel, Catherine, fiica lui Peter Falk, a depus o acțiune în justiție, la un tribunal din Los Angeles, pentru a cere plasarea sub curatelă a tatălui ei, în prezent în vârstă de 81 de ani, pentru ca acesta să fie protejat „împotriva fraudelor și a influențelor nefaste". Aceste informații nu au putut fi confirmate, pentru moment, de surse din justiție.

Mediafax/ G.K.

Telefoane Utile

Dispecerat Urgențe - 112
Ambulanță non-stop (VITAL MED) - 0236/462222
Pompieri - 981; - 0236/460441
Centrala Inspectoratului Județean de Poliție - 0236/407000
Poliția Municipală - 0236/412222
Poliția Transporturi - 0236/418460
Secția 1 de Poliție - 0236/419966
Secția 2 de Poliție - 0236/460854
Secția 3 de Poliție - 0236/413400
Secția 4 de Poliție - 0236/468490
Secția 5 de Poliție - 0236/416945
Inspectoratul Județean al Poliției de Frontieră - 959
Centrul de prevenire și consiliere antidrog - 934; - 0236/461800
Jandarmi - 956
Poliția comunitară - 0236/316000; 0236/314000
Prefectură - 0236/312100
Consiliul Județului - 0236/411099
Primărie - 0236/307799
Protecția civilă - 982; 0236/411456; fax - 0236/413219
Autoritatea Teritorială de Ordine Publică Galați - tel. verde: 0800828674 - 0236/477900; fax: 0236/325530
Garda de Mediu - tel. verde 0801010101 (pentru încălcarea Legii Protecției mediului)
S.C. ECOSAL PREST S.A. - 0236/312282
Informații CFR - 0236/460643
Rezervare bilete tren - 0236/496000
Agenția CFR - 0236/472420
Autogara - 0236/412683

Deranjamente - intervenții:
APATERM: dispecerat - 0236/311018, 0236/473100/120; relații cu publicul - 0236/473151
DISTRIGAZ SUD (Sucursala Galați) - 0236/9281
ELECTRICA (Galați) - 929 (număr unic cu apel gratuit pentru toți clienții indiferent de zona de reședință)

Spitale
De Urgență - 0236/301111, 0236/301112
Municipal nr.1 - 0236/479401
Boli Infecțioase - 0236/334022, 0236/334032
De Copii - 0236/469849, 0236/320406
Militar - 0236/423938
TBC - 0236/460712
CFR - 0236/460795
Interne - 0236/475768
Maternitatea Municipală - 0236/413131

Farmacii non-stop:
Hygeia (vizavi de Spitalul Județean) - 0236/473013

Cristale

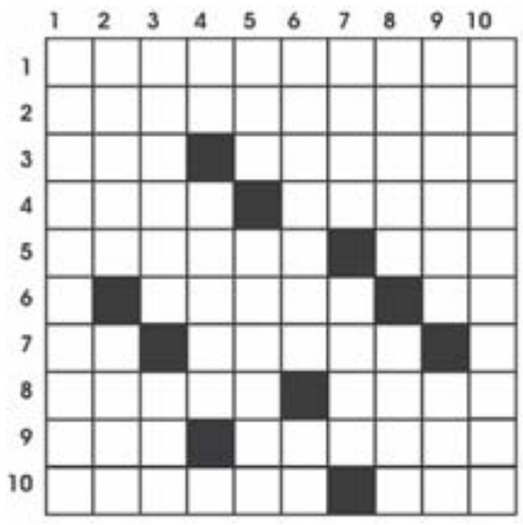

ORIZONTAL: 1) Știri ce ne interesează. 2) La el totul, cu japca… 3) Ne trece apa – Două… la mamam (sing). 4) Un bărbat îmbrobodit – Pantof… de vreme rea. 5) Femeia de la șatră – Încheie o înșiruire. 6) Coroana Vaticanului – În baie! 7) Suport pentru capriciile unei amazoane – Câmpie ce nu prinde rod. 8) A face o schiță de plan – A ține mult… și bine. 9) E un oarecare – Ce din coadă o să sune… 10) Aflat într-o situație de plâns – O cântă cucul.

VERTICAL: 1) Ține de domeniul magiei. 2) Ceartă în familie – Aflată sub comanda lui Noe. 3) Gălăgie pe lac – Cei mai buni la toate. 4) În supă! – Ăsta ne ajută la spălat. 5) Scos… în față – Bătuți la gard… să țină. 6) Dau ploi… artificiale – Rece… în Antarctida! 7) Floarea… marinarului – Ultimul cuvânt la plecare. 8) Cărți de mare valoare – Mașină mică. 9) Dată… la muncă grea – Aici ne facem bine. 10) Una care se aprinde ușor.

Mihai Gherasim

Soluțiile jocurilor din ziarul de ieri:

DIN MERS: ORIZONTAL: TREPIDANTA, RODATA, ORI, ADUS, ROTI, PICIOARE, I, NAVA, ASIN, I, TARAS, IC, NOE, BREC, E, CR, IACA, TR, EGAL, ANTIC, TICAIT, ORA.

MEANDRE: ORIZONTAL: B, A, I, MOLCOMI, LA, APA, I, ABUR, RR, INTRODUCE, SCARA, AUR, UC, CORTINA, ES, SOI, AS, INTRISTA, A, AIURI, VAR, ARMIE, MACI, IAN, ATLET.

Corecții

Gh. Gurău

Dor de ducă / Sunt de dezlegat — Haine țărănești / Legat la gură — Mașină din Maroc! / Morai — Slujitorul Domnului
Hârtie întărită / Regim despotic
Caiet de clasă / Unde prinde — A merge ceas / Donați pe vechi — Odată! / Curățare de praf
Zburător legendar / Ridicat în cap!
Drum de picior / Trăgători în forță — Sesiuni! / Protejat
Armă de foc / Sub formă eliptică (pl.)
Domoale / Paie încurcate! — Tabel de acte / Strânsă ghem
Strânge numai pt. el / Alese după ureche — Lungul șoselelor
Tunică! / Alean — Aflat la înălțime / În grup!
A merge pe patru picioare / Teste!
Trasee de urmat — Spațiu de emisie

LUMEA **PE WEB**

Toate-s vechi…

Elena **Parapiru**

Cleo, în 3D. Regina Cleopatra a fost imaginată, de-a lungul istoriei, în fel și chip. Cea mai apropiată de realitate promite a fi noua imagine, realizată 3D de către egiptologul Sally Ann Ashton de la Cambridge. Imaginea 3D a fost realizată prin unirea mai multor artefacte antice, descoperite de-a lungul timpului, unele chiar de acum 2000 de ani, din timpul domniei sale. Toate conduc la o Cleopatra tânără și de etnie mixtă. "Cel mai probabil, Cleopatra avea rădăcini atât în Grecia, cât și în Egipt", a spus Ashton. Noua imagine a Cleopatrei contrazice inclusiv reprezentarea de pe o monedă expusă anul trecut la Muzeul Sefton, unde Cleopatra avea fruntea adâncită, bărbia ascuțită, buzele subțiri și nasul cârn și nu era regina, încoronată încă de la 18 ani, pe care o regăsim în imaginea 3D.

Explorer - fisurat. Userii browserului de la Microsoft sunt îndemnați de experții IT să treacă pe gazde web rivale până va fi rezolvată o gravă problemă de securitate. O "fisură" apărută în cadrul browserului Internet Explorer, dezvoltat de compania lui Bill Gates, le-ar putea permite infractorilor on line să ia sub stăpânire computerele utilizatorilor și să le fure parolele. Microsoft a făcut apel la vigilența clienților cât timp problema va fi investigată și rezolvată. Compania americană a detectat atacuri împotriva IE 7.0, însă a precizat că "vulnerabilitatea" este prezentă în toate versiunile browserului. În schimb, celelalte browsere, precum Firefox, Opera, Chrome sau Safari, nu au fost afectate de această problemă. Informația este cu atât mai importantă cu cât, de săptămâna trecută, compania producătoare de soft antivirus Trend Micro a raportat în jur de 10.000 de site-uri care au fost compromise din cauza breșei în sistemul de securitate al Internet Explorer, folosit de 75 la sută din userii de internet.

METEO

România *Sud-Est 18 decembrie*

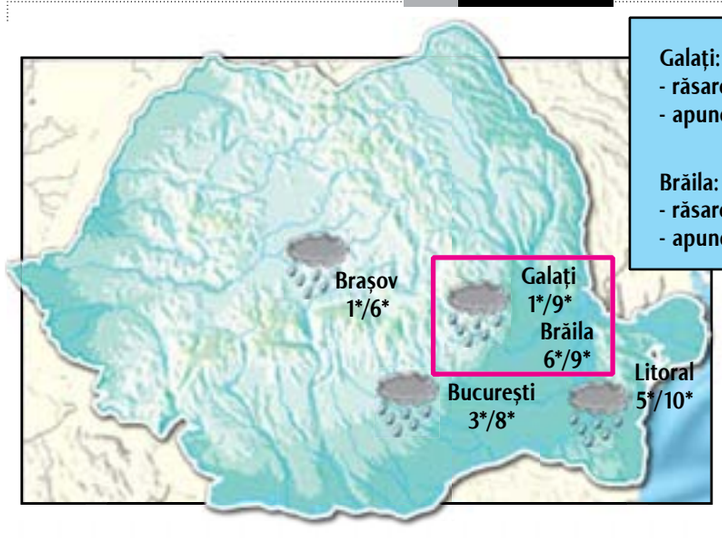

Galați: Soarele
- **răsare: 7:43 am**
- **apune: 4:26 pm**

Brăila: Soarele
- **răsare: 7:42 am**
- **apune: 4:27 pm**

Vreme rece, ploioasă

Vremea va fi rece și ploioasă astăzi, cu temperaturi maxime de 9°C și minime de 1°C. Cerul va fi înnorat, iar vântul va sufla, în rafale, din sector estic și sud-estic. Presiunea atmosferică va staționa la 768 mm coloană de mercur, iar umiditatea va fi de 80-85 la sută.

Și mâine temperaturile maxime se vor menține în jurul valorii de 9°C, în timp ce minimele vor fi de 2°C, pe fondul unui cer mai mult acoperit.

(informații preluate din surse on-line)

TRUSTUL DE PRESĂ „DUNĂREA DE JOS"

REDACȚIA ȘI ADMINISTRAȚIA: Galați, str. Domnească nr. 68 / SECRETARIAT tel. **0236/460 620**, fax **0236/471 028**
POLITIC, tel. **0236/460620(int. 25)** CULTURĂ, JURIDIC, INTEGRARE, COMUNITATE tel./fax (pt. redacție) **0236/414 630**
RELAȚII CU PUBLICUL **0236/461 772**/ SPORT **0236/411 644**/ TEHNO **0236/462 460** PUBLICITATE tel. **0236/463 664, 0236/460 719**, fax **0236/460 875**
TECUCI: Casa de Cultură - tel./fax **0236/820 508** / DIFUZARE tel. **0236/460 395**

Radu MACOVEI *Director general*
Grigore LAZAROVICI *Director general adjunct*
Katia NANU *Redactor șef*
Anca SPÂNU TUDOR *Redactor șef adjunct*
Dan Cătălin PREDESCU *Secretar general de redacție*
Mioara MĂNĂILĂ *Director publicitate*

INTEGRARE / COSTEL CRÂNGAN, Cristinel Luca, Ovidiu Amălinei **JURIDIC** / ȘTEFAN DIMITRIU, Elena Parapiru, Teodora Miron, Tudor Neacșu **CULTURĂ - ÎNVĂȚĂMÂNT** / ANGELA RIBINCIUC, Marius Țuca, Cristina Carp, Roxana Penciu **CREDINȚĂ**/ MARIA STANCIU **COMUNITATE** / MARIUS MOTOTOLEA **POLITICĂ, ADMINISTRAȚIE** / MARIA MĂNDIȚĂ, Anca Melinte, Victor Cilincă **SPORT** / Gheorghe Arsenie, Dănuț Lungu **AGENȚII DE PRESĂ** / Cristina Luca, Monica Zanet, Gabriel Kolbay **FOTO** / Vasile Caburgan, Sorin Pană, Bogdan Codrescu **REDACTORI COLABORATORI** / Alina Comșa Durbacă, Theodor Parapiru, Petrica Pațilea, Aurel Stancu

SUBREDACȚIA GALAȚI NORD / Ion Trif Pleșa SECRETARI REDACȚIE/ Gheorghe ARSENIE, Viorel BUCUR DESIGNER / Florin NOVAC

DEPARTAMENT CALCULATOARE / **Camelia LUPU**, Adrian BARBU, Andra AMĂLINEI, Monica BOCZAR, Lili CRĂCIUN, Mihaela MINEA, Tiberiana PRISĂCARIU, Carmen ROPOTAN, Ana BELIU
Elena GRĂDINARU, Luminița CHIRILĂ, Zoica FOTACHE, Vasilica PRODAN, Camelia MANOLESCU , Carmen PLUGARU - **Echipamente livrate de ROMLOTUS**

Pănuț HAGHIAC, Nicușor CRĂCIUN, Năstase VÂRLAN, Victor BADIU, Marius CĂLMUC, Vasile STAVĂR, Cătălin AFTENE, Mihai PĂTRAȘCU, Petrel GHIȚĂ, Ion MACOVEI
Unica tipografie din zona Galați - Vrancea - Brăila, care tipărește un ziar cotidian, la calitate de nivel național! **0236 416 911 - int.37**

auditat de **Biroul Român de Audit al Tirajelor** membru al **Biroului Internațional de Audit al Tirajelor**

COTIDIAN INDEPENDENT®
marcă înregistrată
ISSN 1221-4914

Echipa de serviciu:
Secretar de redacție: Gh. Arsenie;
Corectura: Ramona Cotârleț, Lili Arghir.
Cap limpede: Maria Mândiță.

Copierea oricăror elemente grafice ale acestei publicații va fi sancționată prin lege

OBSERVATOR

Joi, 18 Decembrie 2008

Pe ultima sută de metri

Buluceală la avize pentru fondurile europene

Mâine, 19 decembrie, este termenul-limită pentru depunerea proiectelor din ultima sesiune pe 2008 pentru accesarea fondurilor europene alocate prin FEADR (Fondul European pentru Agricultură și Dezvoltare Rurală). Potrivit lui Mihai Turcu, directorul Agenției de Mediu Galați, apropierea acestui termen a produs o adevărată buluceală pentru obținerea avizelor de mediu necesare. „Așa-i românul: lasă totul pe ultima sută de metri", ne-a declarat Turcu.

Costel Crângan

Vineri, la DSVSA Galați

Instruire privind asomarea porcilor

Mâine, la Direcția Sanitară Veterinară și pentru Siguranța Alimentelor (DSVSA) Galați are loc instruirea personalului desemnat de primăriile din județ pentru asomarea porcilor. „Toate comunele ne-au trimis listele cu persoanele care vor fi instruite în ceea ce privește folosirea asomatoarelor, iar speranța noastră este că vor veni toți", ne-a declarat dr Viorel Gheorghiță, directorul DSVSA Galați. Precizăm că instruirea este gratuită.

Costel Crângan

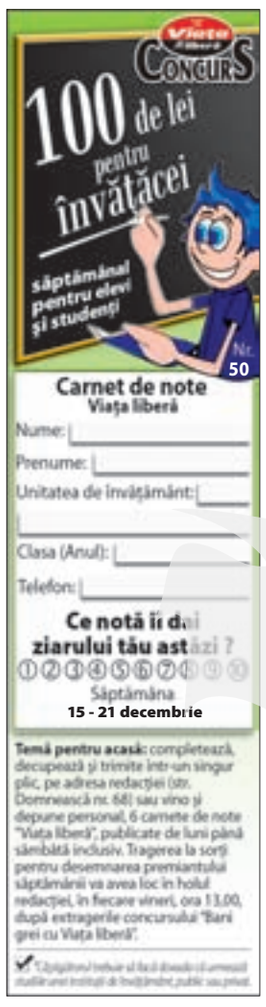

Ștefan Zaharia, 10 ani:

"Eu de ce sunt altfel?"

Un copil își așteaptă dreptul la normalitate Ajutați-l!

Roxana **Artene Penciu**
roxana@viata-libera.ro

foto Sorin **Pană**
foto@viata-libera.ro

Ștefan Zaharia este un băiat vesel și optimist din Nămoloasa, care e obligat să trăiască zilnic cu povara de a fi altfel decât ceilalți. S-a născut fără auz. Până la vârsta de cinci ani, când a făcut operație, nici nu a știut că există sunete și nici n-a auzit vreodată glasul mamei. După implant, a început să audă, dar destul de puțin. A fost nevoie să i se cumpere un aparat cu care aude vocile, dar destul de distorsionate. Părinții ar face orice să-l ajute să audă cât mai bine, mai ales că Ștefan este un copil isteț și dornic să învețe. Este în clasa a III-a și are numai „foarte bine" pe linie. Îi place foarte mult matematica. La limba română se descurcă însă mai greu. E normal, având în vedere că Ștefan avea șase ani când a început să vorbească cu consoane și vocale. Până la implantul nervului auditiv putea doar să pronunțe vocale.

„Am fost cu el la logoped la București în fiecare lună. Operația a costat în 2002 aproape 25.000 de euro. N-am avut banii, dar ne-am vândut apartamentul din Galați și ne-am mutat la țară la părinți, numai ca să putem să-i oferim o șansă copilului. Ne-am consolat cu gândul că așa a vrut Dumnezeu, dar nu putem să stăm cu mâinile în sân atunci când putem să facem ceva ca să-i fie mai bine", ne povestește tatăl copilului. Ca urmare, nu au contenit să-l ducă pe la diverși specialiști la consultații. Recent au fost la un doctor din Timișoara care le-a recomandat un nou aparat, mult mai performant decât cel pe care îl are Ștefan în prezent, pe care îl importă direct din Austria. „Costă 4600 de euro. Nu mai avem banii aceștia. Tot ce am avut am cheltuit cu operația, cu aparatul pe care-l are în prezent, cu deplasările la logoped la București. Dacă ne-am fi permis, nu am fi apelat la bunăvoința altora. Ne dorim foarte mult să putem să-i cumpărăm aparatul. Ar fi o șansă în plus pentru a avea măcar o soartă normală, pe măsura meritelor lui. V-am spus, îi place să învețe, are o memorie foarte bună, dar nu va putea să țintească mai sus, dacă nu va auzi mai bine", mai spune tatăl său.

O lacrimă se furișează din ochii mamei, grăbită să se ascundă, să nu vadă Ștefănuț: „Vă rugăm să ne ajutați. E un copil nemaipomenit de bun și de afectuos. Mă doare să-l văd cum se consumă și plânge și se întreabă de ce eu aud, iar el nu. Tot timpul mă întreabă: «Eu de ce sunt altfel?». Ce poți să-i spui la numai zece ani ai lui…"

Gălățenii care cred în destinul lui Ștefănuț îi pot da o șansă depunând orice sumă la casieria redacției.

Daruri de Crăciun

Premiile literare "Porto Franco - 2008"

În preajma Sărbătorilor de iarnă, ca în fiecare an, revista Porto Franco îi premiază pe cei mai valoroși colaboratori ai săi.

Au fost nominalizați pentru premii următorii autori:

Poezie - Ion Cozmei (Suceava), Dumitru Băluță (Chișinău), Leonard Matei (Galați).

Proză - Mihai Ganea (Tecuci), Jenică Drăgan (București), Nic. Arefu (Galați).

Cronică și istorie literară - Ana Dobre (Alexandria), Vasile Spiridon (Piatra Neamț), Ionel Necula (Tecuci).

Eseu - Diana Vrabie (Bălți, R.Moldova), Oana Dugan (Galați), Andrei Grigor (Galați).

Debut - Poezie: Alexandru Mihai (Galați), Ioana Vlad (București), Andrei Totolici David (Galați).

Debut proză - Săndel Dumitru (Galați), Anca Adriana Arbune (Galați).

Traduceri - Nicolae Mareș (București), Andreas Rados (Iași).

Artă plastică - Mihai Gheorghe Coron, Gheorghe Suciu, Sterică Bădălan (Galați).

În sala Eminescu a Bibliotecii Județene „V.A.Urechia", unde se vor decerna premiile, mâine, 19 decembrie, începând cu ora 13,00, sub genericul „Colindele Porto-Franco", va avea loc un program selectiv de muzică și poezie. În aceeași atmosferă sărbătorească, se va lansa și numărul din decembrie al revistei Porto-Franco împreună cu almanahul Porto-Franco, Galați, 2009.

Premianții, ceilalți participanți vor primi în dar revista și almanahul Porto-Franco.

Sterian Vicol,
redactor șef,
revista Porto Franco

REFLECȚIILE lui Costache

Ieri circula pe internet un filmuleț cu Miron Mitrea care fuma în Parlament, chiar în sala de plen. Omul muncii pufăia o țigară electrică, de-aia care nu produce scrum. Hmm… la cum scotea Mitrea fumu' pe nări, eu înțeleg că partidele au nevoie de-o locomotivă, da' parcă nici chiar așa.

Una mie, una ție

Mihai **Costache**
redactie@viata-libera.ro

Nici prin cap nu mi-a trecut ieri să stau să urmăresc cum își împart partidele ce au de împărțit. Campania electorală în care și-au împărțit scatoalce doctrinare se încheie cu o împărțeală generalizată. Deja fac exerciții de imaginație cum își vor împărți, pe urmă, responsabilitatea. Pentru că, oho, oricâte ar fi campaniile electorale de la anul (da, mă gândesc inclusiv la anticipate) pot deja să își comande materialele promoționale, poate căpăta niște discounturi. Întotdeauna, ceilalți vor fi înfiorător de vinovați. Dacă acum se iubesc scrâșnind, când ura va fi la liber vai, mamă.

Mă gândeam așa, mai cu jumătate de neuron: indiferent dacă vom trece criza sau nu, va câștiga numai partidul care își va schimba primul conducerea.

Cel puțin în perioada următoare, dacă acest guvern va trece prin Parlament (după faza cu Stolojan mă aștept la orice) s-ar putea să ni se pară că avem două guverne. Argumentul pentru așa chichirez ar fi faptul că ministerele se vor constitui pe baze monocolore, fără să se amestece miniștrii de la un partid cu secretarii de stat de la alt partid și nu că vom vedea dublu. Există riscul ca fiecare să guverneze pe doctrina lui. Am înțeles că PSD urma să aleagă un minister, PD-L – două, PSD – două și tot așa până la fundul sacului. Ieri-dimineață îmi venea să lansez urletul de coadă: "Dați câte unul, să ajungă la toată lumea!" În general, dacă-mi aduc bine aminte, urletul de coadă era cumva în ecoul urletului de alarmă: "A băgat portofolii la guviern!" Hai, luați, că-s portofolii proaspete, de casă.

Acum vreo două zile am văzut un titlu: "Parteneriatul foamei". Nici nu am mai intrat în text, era clar ca un algoritm de guvernare. Atunci când vine vorba de politică, nimeni nu e în stare să suspecteze vreun politician de cinste.