ROMÂNIA, ANUL XX, NR. 5976 | MIERCURI 17 IUNIE 2009 | 24 PAGINI, 1 LEU

Viața liberă

Fondat 1989

DIRECTOR GENERAL RADU MACOVEI

GALAŢI ® ROMÂNIA | ÎNTOTDEAUNA, PRIMII! ©

Nu uitați!

Vineri, revista "Alege TV"

Vacanță la preț redus

Bilete de concediu pentru siderurgiști

▸ Angajații ArcelorMittal Galați beneficiază de bonuri de concediu în valoare de 500 de lei, oferite de către companie

EVENIMENT/3

www.viata-libera.ro

57.000 de cititori zilnic

Publicație ce beneficiază de rezultate de audiență conform Studiului Național de Audiență măsurate în perioada Ianuarie 2008 - Ianuarie 2009

VALUTA

Euro	4,2306	lei ▲
Dolar	3,0447	lei ▲

METEO

13° 26°

Galați

Înnorat dimineața, averse

INTERIOR

ÎNVĂȚĂMÂNT/8
Admiterea la clasa a IX-a
Mâine, start la completarea opțiunilor
▸ Astăzi se publică "topul" elevilor de liceu
▸ Cu cât mai multe opțiuni, cu atât mai multe șanse
▸ Media are întâietate, nu opțiunea

EVENIMENT/5
Averea președintelui
Social-democrați cu soții active
Soția vicepremierului a câștigat la loto, iar prima doamnă a județului, Nina Chebac, are venituri mai mari decât soțul său.

VARIA/9
Setea ne dă târcoale
Tâșnitorile sunt flori rare
Cui îi pasă că vi se crapă buzele și vă deshidratați sub soarele torid? Cu siguranță nu autorităților, care ar fi putut până acum să „planteze" pe corso-ul gălățean măcar câteva fântâni de tip țâșnitoare.

foto Vasile Caburgan
foto@viata-libera.ro

Aici sunt banii dumneavoastră!

Cinci milioane de euro aruncate-n drum

La cinci ani de la inaugurare, Drumul European E 581 - aflat în partea de nord a județului - este încă închis traficului ≋ Motivul: ultimii 50 de metri de șosea încă nu-s gata din cauza litigiului cu cei 11 (frați) proprietari ai terenului ≋ Între timp, „noul" drum s-a degradat și trebuie refăcut: alți bani, altă distracție ECONOMIE/4

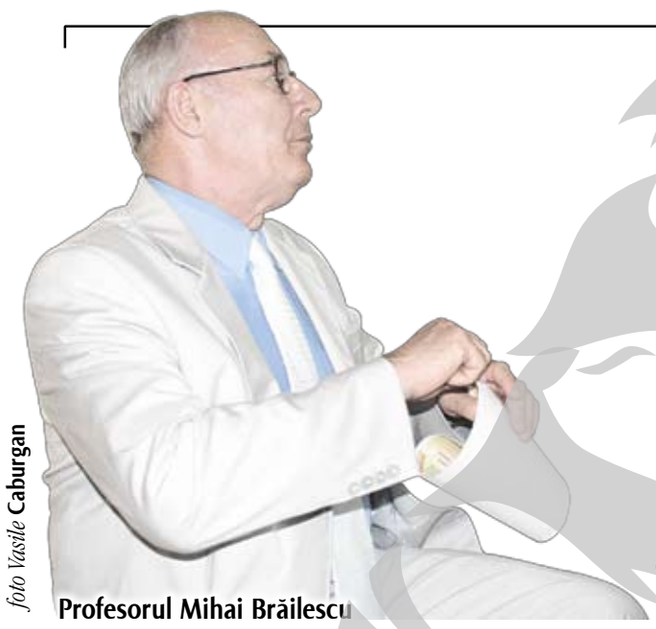

foto Vasile Caburgan

Profesorul Mihai Brăilescu

Sărbătoarea dascălilor pensionari

Ne pleacă generațiile de aur

"Toate experimentele din învățământ sunt ca furtunile pentru o apă adâncă. Fac zarvă la suprafață. Învățământul românesc va ști să păstreze în adânc valoarea."

EVENIMENT/3

Adresa redacției:
str. Domnească nr. 68
TEL 460 620, FAX 471 028
redactie@viata-libera.ro

COTIDIAN INDEPENDENT®
marcă înregistrată
ISSN 1221-4914
auditat de Biroul Român de Audit al Tirajelor membru al Biroului Internațional de Audit al Tirajelor

SINAXAR

Sfinții Mucenici: Manuil, Savel și Ismail

MAXIME

"Unele persoane aduc atât de multă lumină pe metru pătrat."

Walt Whitman

INTERIOR

OBSERVATOR/24
Campanie V.L.
Privatizarea malului Dunării - reclamată la DNA

EVENIMENT/3
La Fântânele
Siluită chiar de partenerul de băutură

EVENIMENT/5
Ieri frumos, mâine frumos, în weekend – la fel…
Azi ne plouă, ne fulgeră și ne trăznește

Interceptările telefonice – între abuz și necesitate legală
Dreptate cu urechile ciulite

Luni, împreună cu ziarul

"Sunt aiurită și se ia!"

O carte nostimă pentru fetele zăpăcite. Care vor afla, în sfârșit, că pot să facă ce le taie capul și când le taie capul. Caprice Crane are multe-multe tips-uri despre cum să îți faci viața țăndări și apoi să o iei – natural - de la capăt!

EDITORIAL

Marian **Ganea**
redactie@viata-libera.ro

Basca lui Culiță

Culiță e numele fals al unui personaj generic. El poate reprezenta românul mediu ce se pricepe la toate, e descurcăreț și când înșelă statul se simte onorat. E unul dintre puținii supraviețuitori autentici ai epocii Ceaușescu, un om blând, bun amic al halbei de bere mok și al țigărilor altora, inamic declarat al impozitelor și dușman ireductibil al instituțiilor „deconcentrate" care-l mai vizitează, din când în când, ba să-i taie lumina, ba să-i oprească apa, ba să-l taxeze pentru vreo amendă neplătită de ani verzi. Culiță s-a simțit păcălit de comuniști și a crezut că odată ce ăia au căzut, în era nouă va curge lapte și miere și statul îl va lăsa în plata domnului. Ei, aș! A constatat Culiță că statul de drept îi poate lua chiar mai mult din bătătură și din buzunare, dacă se mobilizează în numele „interesului general" și vine să-l execute. Drept urmare, în locul unui prăpădit gard de lemn ce-i înconjura o păcăleală de service auto și casa bătrânească, și-a trântit Culiță un gard de tablă înalt de 2,5 metri și o poartă așișderea, de nu mai poate trece executorul decât cu tancul. Și-a încercat norocul în politică și s-a înscris prima dată la liberali, apoi a mers la țărăniști, pe urmă s-a lipit la umaniști (conservatori), iar în cele din urmă, pentru că-i era simpatic Becali, la PNG. Din toate peregrinările astea s-a ales cu diverse promisiuni fanteziste. Că-i vor scoate linia de tramvai de pe stradă și-i vor pune troleibuze, ca să nu i se dărâme casa, că-i vor aduce gratis lemne de foc dacă iese cine trebuie, că-i vor da o funcție plătită ca șefuleț de organizație în mahala etc. Deși a mers conștiincios la vot de fiecare dată din '89 încoace, întotdeauna i-a ieșit invers decât interesul. S-au ales ai lui de vreo câteva ori, tramvaiul îi zguduie casa și acum, lemne n-a văzut, nici funcție plătită de partid, nici viață mai bună, 'tu-i ceapa măsii!" Pe urmă au ieșit ceilalți și i-au dat cu flit. Când și-a luat seama și a schimbat partidul, peste câteva luni acesta a trecut în opoziție. Scărpinându-se la basca lui de mecanic auto, ce și-a zis meseriașul: „Ia să stau eu cuminte, că poate se-ntorc repede la putere și pun și eu de-o fasole!". Când a văzut că opoziția se lungește, a trecut la cei cu pâinea și cuțitul, dar, vai!, au venit din nou alegeri generale, cuțitul și pita au trecut la alții și Culiță iar a rămas neconsolat. Ba, mai mult, s-a trezit cu niște impuneri pentru impozitul neplătit la un IMS, o ruginituraddită de-i putrezește în fundul curții, pe care-l folosea la cărat morți sau nuntași pe vremea lui nea Nae, Poliția Circulație l-a amendat și i-a luat permisul pentru că a deranjat pe traseu o cucoană cu pile, Pogea i-a trântit impozitul forfetar pentru o firmuliță inofensivă, câinele lup i-a fugit din curte, fosta soție îl terorizează cu pensia alimentară pentru fiul student, amicii nu mai dau țigări pe degeaba, doamna Petrica de la barul din colț nu-i mai dă bere pe caiet, vai de basca lui!

Ei, în condițiile astea, au venit și europarlamentarele cu o pleiadă de personaje la promisiunile cărora Culiță n-a mai „pus botul". Pentru prima dată a stat acasă și a băut vin negru de la vecinul Gică, a fript niște mici și a dezbătut despre nemurirea sufletului cu un poet cam aerian ce-i este vecin. Căci, nu-i așa, cine-i nebun să meargă la vot pentru niște politicieni ce nu numa' că nu-ți dau țigări din pachetul lor, dar ți le mai și confiscă pe ale tale?

foto Marius Țuca

Universitatea „Dunărea de Jos"

O ofertă educațională completă

ÎNVĂȚĂMÂNT/8

foto Vasile Caburgan

"Efectul Pogea" la Galați

Au dispărut peste 1.800 de agenți economici

SPECIAL/7

AWARD OF EXCELLENCE European Newspaper AWARD

INDEX

ACTUALITATE.....2
EVENIMENT.....3,5
ECONOMIE.....4
MAPAMOND.....6
SPECIAL.....7
ÎNVĂȚĂMÂNT.....8
VARIA.....9
SPORT.....10
CULTURĂ.....13
PUBLICITATE.....11-12,14-21
AGENDA.....22
MAGAZIN.....23
OBSERVATOR.....24

Ministrul Apărării:

Sporurile pentru militari vor fi plătite din iulie

Ministrul Apărării, Mihai Stănişoară, a afirmat că reluarea plăților sporurilor militarilor va avea loc din iulie, subliniind faptul că acestea au fost doar amânate, şi nu anulate. "Acele sporuri au fost amânate şi să vă spun că începând cu luna iulie le vom plăti, ca să staţi liniştiţi", a afirmat Stănişoară.

Amendament

"Prima casă" poate fi vândută oricând

Comisia de buget-finanțe din Senat a dat ieri raport favorabil OUG privind unele măsuri în vederea implementării programului "Prima Casă", cu amendamentul că s-a ridicat interdicția vânzării pe o perioadă de cinci ani a casei şi s-a introdus această posibilitate, cu avizul Ministerului Finanțelor.

www.viata-libera.ro

Viața în România

Sibiu

Plutonier împuşcat în piept

Un plutonier major din Sibiu s-a împuşcat în piept cu propria arma, în timp ce făcea serviciul de pază la Şcoala de Aplicaţie pentru Transmisiuni, potrivit realitatea.net. Bărbatul de 42 de ani a fost trimis imediat la Spitalul Clinic de Urgenţă Sibiu, iar medicii spun că starea lui este stabilă. Ministerul Apărării Naţionale a deschis o anchetă. Colegii militarului cred că arma s-a descărcat din greşeală, dar anchetatorii iau în calcul toate variantele.

Ieri

Romii, la uşa Guvernului

Aproape 1.000 de romi din comunităţile tradiţionale au pichetat ieri Guvernul, nemulţumiţi de faptul că Executivul nu se implică suficient de mult pentru a le asigura accesul la educaţie şi la locuri de muncă. Potrivit realitatea.net, protestatarii au început pichetarea la Palatul Victoria la ora 11.00 şi au plecat în marş la ora 12.00 pe traseul Piaţa Victoriei, Calea Victoriei, Bulevardul Naţiunilor Unite, până la intrarea în Parcul Izvor.

În perioada estivală

Litoral păzit

Paza litoralului pe perioada estivală va fi asigurată zilnic de 500 de poliţişti, jandarmi şi poliţişti comunitari, a declarat ieri ministrul Dan Nica. Ministrul Internelor a precizat că încă se discută dacă vor fi mobilizate în planul pentru siguranţa turiştilor de pe litoral şi efective călare. "Vreau ca persoanele care îşi petrec vacanţa pe litoral să fie în siguranţă tot timpul şi să câştigăm meciul cu cei care vin pe litoral în alte scopuri, adică să strice vacanţe", a spus Nica.

pagină realizată de
Monica Zanet
monicazanet@yahoo.com
surse: NewsIn, Click News

"Trofeul calităţii", la Curtea Constituţională

Procesul lui Năstase a fost suspendat

Procesul în dosarul „Trofeul Calităţii", în care este inculpat fostul lider al PSD Adrian Năstase, a fost suspendat. Magistraţii Înaltei Curţi au admis cererea avocaţilor lui Năstase de a trimite dosarul la Curtea Constituţională. Plenul Camerei Deputaţilor a dezbătut ieri solicitarea procurorului general Laura Codruţa Kovesi privind reluarea votului în ceea ce priveşte avizarea începerii urmăririi penale a lui Năstase în cazul Zambaccian 1.

Procesul "Trofeul Calităţii", în care Adrian Năstase este judecat de Înalta Curte de Casaţie şi Justiţie, va fi trimis la CCR, după ce avocatul Dianei Gasparovici, una dintre persoanele inculpate, a ridicat o excepţie de neconstituţionalitate pe Ordonanţa 143/2005 privind organizarea DNA. Cu alte cuvinte, apărătorii lui Năstase au susţinut că DNA s-a înfiinţat prin ordonanţă de urgenţă a Guvernului, ceea ce ar fi neconstituţional, deoarece intră în contradicţie cu articolul 115, alineatele 4 şi 6 din Constituţie. O autoritate a statului nu poate funcţiona dacă Guvernul nu a motivat, potrivit normelor legale, urgenţa introducerii acestei ordonanţe. Procurorii DNA nu mai pot formula recurs, această decizie întrerupe, practic, procesul, până când Curtea Constituţională se va pronunţa asupra cererii avocaţilor lui Năstase.

Conform DNA, Adrian Năstase a fost trimis în judecată alături de Irina Jianu, fostul preşedinte al Consiliului de Conducere din cadrul Inspectoratului de Stat în Construcţii, şi alte patru persoane, în data de 20 ianuarie 2009, după ce procurorii au constatat că simpozionul „Trofeul calităţii" a fost organizat pentru a masca strângerea unor sume de bani de la societăţi pentru campania electorală prezidenţială a social-democratului. Judecarea dosarului "Trofeul Calităţii" a început pe 26 februarie, la Înalta Curte de Casaţie şi Justiţie, cu o amânare. Năstase este acuzat de folosirea influenţei sau autorităţii funcţiei de preşedinte al unui partid, în scopul obţinerii, pentru sine sau pentru altul, de bani, bunuri sau alte foloase necuvenite, în formă continuată.

Astfel, singurul proces penal pe rol al lui Adrian Năstase a fost suspendat.

Cazul Zambaccian, în ceaţă

Dezbaterile din Camera Deputaţilor asupra începerii urmăririi penale împotriva lui Adrian Năstase în dosarul Zambaccian 1 au fost suspendate ieri din lipsă de cvorum, după ce reprezentanţii PSD, PNL şi UDMR s-au retras din sală. Şedinţa de ieri în acest caz a fost suspendată de două ori.

La ultima întrerupere, toate grupurile parlamentare, mai puţin PD-L, au părăsit sala de şedinţe.

Aleşii nu au reuşit să se pună de acord ce anume trebuie să voteze: să supună la vot cererea procurorilor de urmărire penală a lui Adrian Năstase sau doar punctul de vedere al comisiei de regulament, care cere taman pe dos.

Adrian Năstase

De la 1 iulie

Se ieftinesc gazele naturale

Autoritatea Naţională de Reglementare în domeniul Energiei (ANRE) a decis ca gazele naturale să se ieftinească cu 5% de la 1 iulie, atât pentru populaţiei, cât şi pentru consumatorii industriali, a declarat ieri preşedintele ANRE, Petru Lificiu.

În primele cinci luni ale anului 2009, consumul de gaze a scăzut cu 19,58% comparativ cu aceeaşi perioadă a anului 2008, iar producţia internă de gaze nu depăşeşte necesarul de consum.

Totodată, Petru Lificiu a declarat luni că preţul energiei electrice livrate populaţiei rămâne neschimbat de la 1 iulie.

Senat

Moţiunea pe tema Apărării, respinsă

Senatorii au respins luni seară moţiunea simplă iniţiată de 37 de senatori PNL şi UDMR pe tema Apărării, cu 73 de voturi "împotrivă" şi 33 de voturi "pentru".

În timpul dezbaterilor, parlamentarii PD-L şi PSD au anunţat că votează împotriva moţiunii. În moţiunea simplă intitulată "Demnitatea Armatei Române, călcată în picioare de ministrul celor 0,2%" se cerea demisia ministrului Apărării, Mihai Stănişoară.

Pentru executarea deciziilor

Delegaţie CEDO, în România

O delegaţie a Serviciului Executări al Consiliului Europei efectuează, începând de ieri, pentru două zile, o vizită de lucru în România, la invitaţia subsecretarului de stat Răzvan-Horaţiu Radu, Agentul Guvernamental pentru Curtea Europeană a Drepturilor Omului (CEDO). Membrii Serviciului Executări se află pentru a doua oară în România, prima vizită de acest gen a avut loc în perioada 12-13 martie 2008. Vizita delegaţiei CoE intervine în contextul în care un raport recent al organizaţiei arăta că România a fost ţara care a avut de plătit cele mai mari daune în 2008, în total 12,2 milioane de euro, ca urmare a condamnărilor la CEDO, dar figurează printre statele cele mai rău platnice, numai 5% din despăgubiri fiind acordate în termen.

Şedinţă-record la Prefectura Iaşi

Dosare la foc automat

Comisia Judeţeană de Fond Funciar din cadrul Prefecturii Iaşi a respins, ieri, într-o singură şedinţă, 1.729 de dosare, din cele 1.786 de cereri studiate, potrivit subprefectului de Iaşi, Dragomir Tomaşeschi. "Este un record absolut în ultimii patru ani. Înainte, ritmul era de circa 100/şedinţă, însă am reuşit să accelerăm acest ritm. În patru ani, au fost procesate 7.000 de cereri, în condiţiile în care sunt depuse 42.000 de dosare. Jumătate din cererile rămase vor fi, cel mai probabil, de asemenea respinse", a declarat sursa.

A fost lansat portalul e-România

România digitală

Portalul e-România a fost lansat ieri şi vizează eficientizarea actului de guvernare, scăderea birocraţiei, simplificarea procedurilor administrative şi reducerea costurilor administraţiei publice. Portalul a fost inaugurat de premierul Emil Boc. "Prin ceea ce a făcut astăzi, Ministerul Comunicaţiilor şi Societăţii Informaţionale aduce o economie de timp şi de bani în buzunarele cetăţenilor. Prin e-România, ţara noastră este lansată pe orbita modernizării. Avem 12 milioane de utilizatori de internet, iar aceşti oameni vor evita pierderea de timp la cozi pentru plata taxelor şi impozitelor. Sunt sigur că acest portal va fi un succes şi românii îl vor primi foarte bine", a declarat Boc. Domeniile de interes naţional cuprinse în portarul e-România sunt e-Sănătate, e-Mediu, e-Transport, e-Agricultură, e-Justiţie, e-Educaţie, e-Cultură, e-Biserică, e-Turism, e-Asociativ, e-Sport, e-participare. Persoanelor fizice le sunt destinate 13 programe, în vreme ce persoanelor juridice şapte. În ceea ce priveşte costurile pentru realizarea portalului e-România, ministrul Sandu a precizat că acesta face parte din Strategia Naţională România Digitală pentru o Societate Informaţională - e-strategie, cu 14 secţiuni. "Până la finele anului 2010 vor pune în practică această strategie, fondurile necesare fiind de 1,2 miliarde euro", a mai spus ministrul comunicaţiilor şi societăţii informaţionale. Din cadrul e-strategie face parte şi Strategia naţională pentru Broadband, pentru care s-au deblocat fonduri structurale de 84 milioane de euro, bani care vor putea fi accesaţi cu începere de la data de 1 august.

Nica avertizează prefecţii

"Vor exista probleme cu apa"

Ministrul Administraţiei şi Internelor, Dan Nica, a anunţat ieri, într-o conferinţă de presă, că, în unele zone, fântânile populaţiei au secat, iar în alte zone este o chestiune de ore sau zile până când acest lucru se va întâmpla şi le-a cerut prefecţilor să ia toate măsurile pentru alimentarea cu apă. Ministrul a vorbit despre judeţele Vaslui, Botoşani şi cele din sudul ţării, în care pânza freatică a scăzut, astfel că populaţia ar putea rămâne fără apă. În videoconferinţa pe care a avut-o ieri cu prefecţii din toată ţara, Nica a cerut ca autorităţile locale să fie pregătite pentru a sprijini populaţia şi să asigure corturi şi rezerve de apă. De asemenea, Nica a cerut măsuri pentru a veni în sprijinul persoanelor ale căror culturi agricole au fost calamitate sau vor suferi din cauza caniculei. El a amintit că deja au venit cereri de despăgubire pentru culturile afectate de înghetul din aprilie din judeţele Vrancea şi Galaţi.

La o stână din Făgăraş

Doi ciobani, atacaţi de urs

Foto MEDIAFAX: Viorel Dudău

Doi ciobani de la o stână din Făgăraş au fost atacaţi de urs, în noaptea de luni spre marţi, unul dintre bărbaţi fiind rănit grav. Atacul a avut loc pe muntele Mâzgavu, în rezervaţia Şuici din Argeş, iar unul dintre ciobani a pierdut foarte mult sânge, fiind transportat imediat la spital. Când au văzut ursul, ciobanii au sunat la 112 să ceară ajutor şi, până la sosirea salvatorilor montani, au încercat să alunge animalul. Nu au reuşit însă şi au fost atacaţi de ursul flămând. Luni seara, în pădurile administrate de Ocolul Silvic Şuică, au fost debarcate două ursoaice cu pui capturate din zona Sinaia, unde în ultima perioadă au avut loc mai multe incidente cu animale flămânde. Nu este exclusă ipoteza ca cei doi ciobani să fi fost atacaţi chiar de unul dintre animalele aduse de pe Valea Prahovei. Până ieri, şase urşi din staţiunea Sinaia, din cei 25 pentru care s-a primit aviz de relocare de la Ministerul Mediului, au fost capturaţi şi trimişi în zone împădurite din judeţele Argeş şi Prahova, aflate la distanţe destul de mari de zonele locuite de oameni.

Reclamaţi pentru dispreţ

Control la ghişee

Ministrul Administraţiei şi Internelor, Dan Nica, le-a cerut ieri prefecţilor să verifice atitudinea funcţionarilor şi modul în care autorităţile locale îi tratează pe cetăţenii care apelează la instituţiile publice, spunând că există prea multe reclamaţii de la populaţie. Nica a condamnat dispreţul cu care sunt trataţi oamenii care merg la ghişee. El a dat exemplul unui bătrân care, pentru dosarul său de pensie, a fost plimbat de 20 de ori pe la ghişee, ministrul spunând că la fel se întâmplă în cazul alocaţiilor şi la obţinerea fondurilor pentru agricultură. Ministrul a mai declarat că aşteaptă de la prefecţi rezultatele controlului în 30 de zile.

Către spitalele cu datorii

Furnizorii nu mai livrează produse sanitare

Furnizorii de produse medicale îşi vor opri livrările către şase spitale din ţară: Bucureşti, Craiova, Târgu Mureş, Timişoara, Iaşi şi Botoşani din cauza datoriilor pe care acestea le au faţă de companiile furnizoare. Potrivit Asociaţiei Furnizorilor de Produse Medicale (AFPM), datoriile spitalelor către companiile membre ale asociaţiei se ridică la peste 85 de milioane de euro.

Funizorii de medicamente şi produse medicale au adăugat că, deocamdată, vor continua livrarea de produse pentru toate urgenţele medicale.

LAZI

Monica Zanet
monicazanet@yahoo.com

Doi, dar puternici

Câte kilograme...

O patrulă a Poliției Comunitare i-a prins în zona Viaductului pe Iulian B., de 20 ani, din Reșița și pe gălățeanul Ionuț S., de 21 ani, duminică noaptea, la ora 0,30. Cei doi furaseră din Gara Uzinală Cătușa 24 de saci de cărbune-cocs, în greutate de 600 de kilograme. Paguba în valoare de 800 lei a fost recuperată, iar tinerilor le-au fost făcute dosare penale de către polițiștii Biroului Poliție Platformă Industrială.

Elena Parapiru

Banal

Alcoolul la volan

Un echipaj al Secției 4 l-a prins luni noaptea, la ora 3,30, pe gălățeanul Sorin C., de 38 ani, care, băut fiind, își conducea mașina. Bărbatul a fost testat cu aparatul etilotest, rezultatul fiind de 0,61 la mie mg/l alcool pur în aerul expirat. El a ajuns la Spitalul Județean, unde i s-au luat probe biologice în vederea stabilirii alcoolemiei.

Elena Parapiru

www.viata-libera.ro

Viața la 21

Admiterea în clasa a IX-a

600 de tineri vor să studieze la bilingv

Pentru câteva sute de absolvenți de gimnaziu, admiterea la liceu a început încă de ieri, cu examene în toată regula. În aceste zile au loc probele de testare a cunoștințelor de limba străină, absolut necesare intrării la o clasă de bilingv. Aproape 600 de absolvenți de gimnaziu vor să ocupe un loc la o clasă de bilingv. Locurile sunt însă limitate.

Engleza, aleasă de cei mai mulți candidați

La testările pentru admiterea la o clasă de bilingv engleză s-au înscris cei mai mulți candidați, aproape 500. La nivelul județului sunt șase clase de bilingv engleză, adică doar 168 de locuri disponibile. Examenele s-au susținut ieri. Mai exact, 488 de tineri au dat probele la oral și scris, la centrele de examinare de la colegiile „Vasile Alecsandri" și „Mihail Kogălniceanu", din Galați, și „Calistrat Hogaș", din Tecuci.

Două clase de franceză

În ce privește admiterea la cele două clase de bilingv franceză, probele eliminatorii sunt programate azi, la colegiile „Al. I. Cuza" și Economic. 51 de candidați vor concura pentru locurile de la Cuza (clasă de filologie), iar alți 43 pentru cele de la Colegiul Economic „V. Madgearu" (clasă de servicii).

Rezultatele vor fi cunoscute de candidați cel târziu vineri, 19 iunie, zi în care comisiile de examen primesc și eventualele contestații.

C.S.Carp

Admiterea la vocațional

În focul probelor de aptitudini

Nici candidații care vor să intre la un liceu cu profiluri vocaționale nu au răgaz săptămâna aceasta, când sunt programate, în diferite zile, probele de aptitudini. 127 de elevi candidează la clasele cu specializări din domeniul sportiv de la liceul cu acest profil, 91 vor să intre la Liceul de Artă „D. Cuclin", 79 „se bat" să ocupe un loc la clasa de Pedagogie, nou introdusă la Colegiul Național „C. Negri", iar alți 63 sunt concurenți la admiterea în clasa a IX-a la Seminarul Teologic „Sf. Andrei".

C.S.Carp

Sărbătoarea dascălilor pensionari

Ne pleacă generațiile de aur

Roxana **Artene Penciu**
roxana@viata-libera.ro

foto Vasile **Caburgan**
foto@viata-libera.ro

Zeci de perechi de ochi încercănați de slovele cărților. Zeci de inimi rămase tinere, pentru că timp de treizeci de ani și mai bine și-au avut sălașul în mijlocul copiilor. Zeci de profesori, educatoare și învățătoare care au ieșit anul acesta la pensie s-au aflat ieri în aceeași sală, la Colegiul „C. Negri" (Pedagogic) pentru a fi sărbătoriți și pentru a primi din partea Inspectoratului Școlar Județean mulțumiri în numele generațiilor de elevi cărora le-au îndrumat pașii. Printre aceștia s-au aflat dascăli cu nume sonore, care de-a lungul anilor au devenit oameni de referință pentru Galați. Prin pensionarea lor școala va suferi tot atâtea pierderi: profesorul Constantin Ursu (CNVA), Maria Brăilescu (CNVA), Mihai Brăilescu (CNVA), Mărioara Șușnea (Șc. 11), Cecilia Solomon (Șc. 13), Maria Drăgănescu (Șc. 16), Ilie Dumanovski (Șc. 12), Rodica Nazare (Șc. 10), Dana Mitan (Șc. 40) și mulți alții. În total 160 de cadre didactice, cărora chiar dacă nu le-am consemnat numele, zeci de generații de elevi au pentru ce să le mulțumească. Un profesor bun își pune definitiv amprenta pe viața elevilor săi și se poate regăsi în fiecare zi, în gândurile și faptele acestora.

Profesorul Mihai Brăilescu: ˝Toate experimentele din învățământ sunt ca furtunile pentru o apă adâncă. Fac zarvă la suprafață. Învățământul românesc va ști să păstreze în adânc valoarea˝

˝Pentru că ați știut să zâmbiți în clasă chiar și când sufletul v-a fost plin de lacrimi, a venit momentul să vă mulțumim˝ (Scrisoarea de mulțumire)

˝Aș mări salariile la toți profesorii˝

Așa și-a început discursul inspectorul general Doruleț Resmeriță, care a ținut să le mulțumească profesorilor pensionari pentru ceea ce au înfăptuit de-a lungul carierei: „Ați lăsat la o parte problemele personale și faptul că aveți salarii mici și ați pus pe primul loc școala. Ziua de astăzi nu e un sfârșit, e un început: vă rog să rămâneți alături de școală." Președintele executiv al Sindicatului Învățământului Preuniversitar, Valeriu Diculescu, a recunoscut cu tristețe: „Ne pleacă generațiile de aur din învățământ. Din păcate, din cauza condițiilor economice actuale, există din ce în ce mai puține nume emblematice în învățământ."

˝Întotdeauna va fi nevoie de profesori˝

Din partea profesorilor pensionari a vorbit Mihai Brăilescu (fost inspector școlar general, fost director al CNVA-ului). „Mulțumim celor de la ISJ. Este pentru prima oară când se organizează o sărbătoare pentru pensionari. Noi, profesorii, suntem sensibili la asemenea atenții, pentru că, la fel ca și actorii, suntem sensibili la reacția publicului, care pentru noi îl reprezintă elevii. Întotdeauna va fi nevoie de profesori, ei reprezintă baza în învățământ, cu toată informatizarea spre care se tinde. Nu se va ajunge niciodată ca elevul să stea conectat la calculator, ca un telefon mobil pus la încărcat și să iasă învățat. Pentru asta are nevoie de profesori", a spus printre altele renumitul profesor de la CNVA.

S-au împărțit scrisori de mulțumire, s-a ciocnit o cupă de șampanie, li s-a urat o viață lungă și să se bucure de pensie.

Una dintre învățătoare, Adriana Popa, de la Școala Nr. 19, a recunoscut că, „la fiecare 15 septembrie ochii i se vor umple de lacrimi", pentru că timp de 38 de ani, a ascultat chemarea clopoțelului la fiecare început de toamnă și-i va fi greu să facă altfel de-acum încolo.

Vacanță la preț redus

Bilete de concediu pentru siderurgiști

În această perioadă se înregistrează din ce în ce mai multe solicitări ale siderurgiștilor de la ArcelorMittal Galați de a beneficia de bonurile de concediu în valoare de 500 de lei, puse la dispoziție de către companie. Prevederea ca salariații să beneficieze de aceste bonuri este stipulată în contractul colectiv de muncă semnat între administrație și sindicate și a funcționat încă de la intrarea în vigoare a acestui contract, susțin reprezentanții ArcelorMittal Galați. Potrivit vicepreședintelui FSS Metarom, Nelu Macovei, cei care doresc să beneficieze de suma respectivă trebuie să achite mai întâi din propriul buzunar contravaloarea sejurului la una dintre agențiile de turism din oraș, iar apoi să se prezinte la departamentul special creat în acest sens și să prezinte biletul și nota de concediu și va primi cei 500 de lei. "Nu este o sumă foarte mare, dar este important pentru muncitori să beneficieze de un astfel de bilet de concediu", a declarat sindicalistul.

Tudor Neacșu

În vacanța elevilor și studenților

Program de vară la Biblioteca Franceză

Odată școala încheiată, și Biblioteca Franceză își reduce programul cu publicul. Astfel, între 15 iunie și 31 iulie, bibliotecarii îi așteaptă la sediu pe iubitorii limbii franceze doar marțea și joia, în intervalul orar 9,00 – 11,00. Toată luna august, instituția va fi închisă, pentru ca în primele două săptămâni din septembrie să revină la programul de vară. Biblioteca Franceză va fi deschisă după programul cu care i-a obișnuit pe gălățeni abia de pe 15 septembrie.

C.S.Carp

Eveniment la Cosmești

Răpirea celor 15 butelii

Polițiștii din Cosmești au fost sesizați luni, de administratorul unei societăți comerciale din localitate, în legătură cu faptul că cineva a furat dintr-un rastel metalic încuiat 15 butelii pline cu gaz metan, în valoare de 3.000 lei. Oamenii legii i-au identificat pe suspecții de comiterea furtului în persoana lui Cătălin M., de 24 ani, din Focșani, a lui Paul S., de 19 ani, din Focșani, Ionuț P., de 19 ani, din Focșani și Aurel R., de 24 ani, din comuna Cosmești, județul Galați. Cei patru sunt cercetați pentru furt calificat.

Prin Tecuci

La umflatul... capacelor

O patrulă a Poliției Tecuci i-a prins în flagrant duminică noaptea pe localnicii Nicușor A., de 40 ani și Marian T., de 17 ani, care furau capacele pentru roți de la o mașină parcată. Celor doi le-au fost făcute dosare penale, fiind cercetați în libertate.

Elena Parapiru

În sfârșit

Strada Paul Păltănea...

▸ Un tronson din strada numită după domnitorul Mihail Sturza, des bătută de academician, îi poartă deja numele

Între străzile menționate în paginile de istorie scrise și publicate de cel numit "patriarhul culturii gălățene", academicianul Păltănea, nu a avut cum să existe și strada Paul Păltănea (25 iunie 1924 – 25 ianuarie 2008). „Istoricul Galaților" are însă acum, la un an de la dispariție, în sfârșit, un nume de stradă în orașul despre care a realizat cea mai completă și întinsă istorie! Consiliul Local Galați a luat această unică hotărâre, de a se schimba numele străzii Mihai Bravu, pe porțiunea dintre strada Gării, fostă Lascăr Catargiu și strada Basarabiei, o bună vecinătate de nume… Mica și pitoreasca stradă pe care bastonul patriarhului a sunat deseori deține și fostul sediu al Comisiei Europene a Dunării, acum Biblioteca „V.A. Urechia". Directorul general al instituției, consilierul local Ilie Zanfir, a și fost cel care a cerut insistent numirea străzii după cercetătorul care a lucrat mult timp la această bibliotecă județeană, iar după pensionare, ba chiar și pe patul de boală, a continuat să cerceteze documentele vechi găzduite aici. De altfel, biblioteca a inaugurat deja o sală de lectură care poartă numele savantului, ne amintește profesorul Zanfir.

Chipul de neconfundat al istoricului gălățean

De la viceprimarul Nicușor Ciumacenco am aflat ieri că Primăria va organiza în curând o ceremonie oficială de botez a străzii, la care să poată participa cei care l-au respectat și iubit pe academician.

Numele istoricului Paul Păltănea (cu o mică greșeală diacritică) apare, iată, și pe site-ul Wikipedia, enciclopedia liberă, unde scrie, printre altele: „Academicianul Paul Păltănea, cunoscut ca un remarcabil cercetător, autor de lucrări științifice, doctor în istorie, premiat al Academiei Române și membru al Academiei Internaționale de Genealogie de la Paris, este autorul <<Istoriei orașului Galați de la origini până la 1918>>".

Victor Cilincă

La Fântânele

Siluită chiar de partenerul de băutură

Duminică noaptea, Daniela Basarabie, de 30 de ani, din localitatea gălățeană Fântânele, se cinstea împreună cu Nicu Țecu, de 31 de ani, la barul din sat. Bărbatul a decis, galant, să o conducă pe Daniela, dar lucrurile s-au precipitat. Cristina Tatulici, purtătorul de cuvânt al Poliției Gălățene, detaliază: „Cei doi s-au despărțit, pentru ca Nicu să o ajungă apoi din urmă pe Daniela și să îi propună femeii să întrețină relații sexuale cu el. Daniela l-a refuzat, iar bărbatul a constrâns-o să aibă relații sexuale normale cu el. În acest moment, suspectul este în continuare căutat de Poliție, el sustrăgându-se cercetărilor".

Victima a cerut până la urmă ajutorul medicilor. „A fost internată o doamnă, victimă a unor mușcături repetate și zgârieturi în cadrul unui viol. A fost o operațiune de strângere a legăturilor dintre cetățenii comunei Fântânele din județ. Oameni serioși – sex normal, fără acordul unuia dintre participanți, drept care femeia a fost mușcată. De altfel, nu știu cum e sexul, dar mușcătura de om e extrem de septică și este chiar mai septică decât mușcătura de animal. În gură nu suntem atât de curați pe cât pare", a declarat directorul medical al Spitalului Clinic de Urgență Galați, Nicolae Bacalbașa.

Elena Parapiru, Gabriel Kolbay

Aici sunt banii dumneavoastră

Cinci milioane de euro aruncate-n drum

La cinci ani de la inaugurare, Drumul European E 581 - aflat în partea de nord a judeţului - este încă închis traficului

Motivul: ultimii 50 de metri de şosea încă nu-s gata din cauza litigiului cu cei 11 (fraţi) proprietari ai terenului

Între timp, „noul" drum s-a degradat şi trebuie refăcut: alţi bani, altă distracţie

Costel **Crângan**
costel@viata-libera.ro

foto Vasile **Caburgan**
foto@viata-libera.ro

Drumul se termină brusc

Te ia durerea de cap când vine vorba de prostia colosală întâmplată în nordul judeţului, în apropierea comunei Priponeşti. Potrivit hărţilor rutiere, pe acolo trece Drumul European E 581. În teren însă, situaţia este alta: există de fapt două drumuri, paralele. Unul vechi de când lumea şi pe care se circulă (destul de prost). Altul inaugurat în 2004, dar închis traficului deoarece îi lipseşte o bucăţică de 50 de metri. Cum s-a ajuns la această situaţie imbecilă, citiţi în cele ce urmează.

Asta e bucata neterminată

Nouă ani de inutilitate costisitoare

E 581 este un drum cu o istorie aparte. Prima oară am scris despre el acum nouă ani, când a fost inaugurat primul tronson. Până atunci, E 581 n-avea nicio legătură cu judeţul nostru. Era o deviaţie din E 85 ce lega şoseaua Focşani-Bacău cu Bârladul, Huşiul şi vama Albiţa.

În 1998, însă, o „minte luminată" de la Ministerul Transporturilor a sugerat că cea mai bună variantă pentru E 581 ar fi pe la Tişiţa-Tecuci-Bârlad (coridorul paneuropean IX, care să lege Albiţa de Giurgiu). Ideea a fost imediat îmbrăţişată de ministrul din acea vreme (nimeni altul decât actualul preşedinte Traian Băsescu) şi toată lumea s-a pus pe treabă. În primă fază, a fost lărgit tronsonul de drum Tecuci-Cosmeşti-Tişiţa (fost pe DN 24, în lungime de 20 kilometri). S-au băgat zeci de milioane de dolari în acest obiectiv, care a înghiţit peste un milion de tone de asfalt, piatră şi beton. S-au pus marcaje de margine fosforescente (ca pe autostrăzile germane), s-au tras dungile şi, gata, s-a făcut inaugurarea. A fost o dublă inaugurare, de fapt. Una la capătul de la Tişiţa, alta la Tecuci. Ambele cu fanfară militară şi tăieri de panglică electorală, că doar alegerile erau pe vine. Concomitent cu lucrările la segmentul menţionat, s-a declanşat şi lucrarea la porţiunea de şosea dintre Tecuci şi Bârlad. Circa 50 de kilometri de drum sinuos, cu numeroase treceri peste calea ferată, cu traversări de râuri şi cu probleme cu inundaţiile.

Nimeni nu bănuia însă că, peste câţiva ani, „copilul" lui Băsescu va sfârşi abandonat pe un câmp de lângă Priponeşti. Pentru că, trebuie să ştiţi, deşi pe hârtie drumul e gata, în teren - pe porţiunea de patru kilometri dinspre Ghidigeni către Bârlad (în zona Priponeşti) - e doar o panglică de asfalt inutilă. Pe acolo nu trece nicio maşină, de cinci ani, pentru simplul motiv că drumul nu are decât un capăt (şi acela blocat cu nişte bucăţi mari de beton). Celălalt capăt se termină în... neant. Joncţiunea cu vechea cale rutieră (la Vinderei) nu s-a mai făcut niciodată.

11 fraţi care-au învins şoseaua!

Cei patru kilometri ai şoselei au costat circa cinci milioane de euro (asfalt ca-n palmă, poduri, şanţuri dalate, marcaj rutier). Şi ce dacă? Maşinile ocolesc pe o porţiune paralelă, de drum prost şi care traversează de două ori calea ferată, deoarece măreaţa realizare a epocii Băsescu e „gâtuită" de o râpă de 50 de metri. Două proprietăţi private, ce nu s-au dat cumpărate cu niciun chip de stat.

Unul dintre proprietari, Adrian Timofte, are şi un han situat pe vechea variantă a şoselei. Deci deschiderea noii rute îi scoate din circuit hanul. Omul a cerut să i se dea fix contravaloarea, pe expertiză, a hanului. Ceea ce statul n-a vrut, deci s-a ajuns la proces. În cele din urmă, s-a dispus exproprierea terenului, dar fără a se plăti despăgubire pentru vadul comercial dispărut. „Mi-au virat banii în cont, dar nu m-am atins de ei. Sunt nemulţumit de decizia luată de instanţe, dar nu mai am cale de atac", ne-a declarat Adrian Timofte.

În cazul celeilalte proprietăţi, treaba e mai complicată. Cei (doar) 800 de metri pătraţi în discuţie aparţin unui defunct din Vinderei-Vaslui (Ion Neagu se numea), iar cei 11 moştenitori sunt împrăştiaţi în toată Europa. Imposibil de adunat la un loc pentru dezbaterea moştenirii. Mai mult decât atât, decizia de expropriere făcută iniţial (în 1998) este greşită, în sensul că este pe numai o parte din proprietatea limitrofă şoselei, deşi trebuia să fie pe toată suprafaţa. Că e complicat: e clar. Că nu s-a găsit, în nouă ani, o soluţie - este extrem de grav. Ne întrebăm pentru ce mai plătim atâtea armate de funcţionari.

Drumul nefolosit s-a făcut deja praf!

Partea şi mai proastă a acestei afaceri este că, deşi drumul amintit nu a fost folosit niciodată, el este într-o stare destul de proastă. Inundaţiile din urmă cu patru ani i-au şubrezit structura, iar terenul se tasează vizibil. În carosabil au apărut milioane de mici crăpături, iar semnele rutiere au fost furate. Părerea noastră e că lucrarea va trebui refăcută, deoarece şoseaua s-ar dezintegra după câteva zile de trafic intens.

Ce-o ieşi până la urmă şi cine va plăti pentru prostia fără margini despre care v-am povestit aici nu putem stabili noi. Însă credem că instituţiile statului trebuie să se sesiseze. Cineva trebuie să dea socoteală pentru cheltuirea fără cap a banilor publici!

De oriunde l-ai privi, drumul tot neterminat este

Ieri, la APDRP,

S-a lansat a cincea sesiune de proiecte europene

Agenţia de Plăţi pentru Dezvoltare Rurală şi Pescuit (APDRP) a lansat ieri cea de-a cincea sesiune de cereri de proiecte pentru Măsura 3.2.2 pentru acordarea fondurilor nerambursabile pentru dezvoltare rurală. Cererile se pot depune, la sediile OJPDRP, în perioada 15 iunie-31 iulie 2009. Suma maximă nerambursabilă care poate fi acordată pentru finanţarea unui proiect pentru această sesiune a Măsurii 3.2.2 „Renovarea şi dezvoltarea satelor" este de 6 milioane de euro.

Solicitantul de finanţare trebuie să îndeplinească cerinţele de conformitate şi eligibilitate menţionate în cadrul ghidului solicitantului ce poate fi consultat la sediul OJPDRP Galaţi (la blocul „Cristal", în spatele Prefecturii, telefon 0236-460.036).

Procedura de selecţie este afişată pe site-ul www.apdrp.ro, www.madr.ro şi la OJPDRP. Termenul-limită de depunere a proiectelor este 31 iulie 2009, ora 12,00. Anunţarea rezultatelor se va face după aprobarea raportului de selecţie de către Autoritatea de Management. APDRP va notifica toţi solicitanţii, în scris şi prin intermediul paginii web www.apdrp.ro, privind rezultatul evaluării cererilor de finanţare depuse de aceştia la sediile APDRP.

Costel Crângan

Atenţie la hackeri!

Încă o "reţetă" de furt bancar

Zilele trecute a fost „lansată" pe piaţă o nouă „reţetă de furt bancar. Zeci de mii de români au primit pe e-mail un mesaj capcană, cu următorul conţinut: „Am determinat recent că, contul dvs. de internet banking a fost accesat de pe diferite IP-uri după mai multe încercări nereuşite de logare. Acum sunteţi solicitat să vă reconfirmaţi datele contului. Dacă cerinţa de mai sus nu este îndeplinită până pe data de 14 iulie 2009 BRD-NET va fi nevoit să vă suspende contul definitiv, deoarece ar putea fi folosit în scopuri frauduloase cum ar fi tranzacţiile neautorizate".

Ca de obicei în astfel de cazuri, este transmis şi un link de confirmare: „Pentru a confirma datele contului dvs. de internet banking vă rugăm să urmaţi linkul de mai jos: https://www.brd-net.ro/part/ro/idehom.html".

Mare atenţie! Nu răspundeţi acestui „sfat" deoarece hackerii încearcă să afle parolele conturilor dumneavoastră şi să vă fure banii.

Costel Crângan

Viaţa firmelor

Ieri, la BVB

Scăderea amânării

Amânarea luării unei decizii cu privire la constituţionalitatea pragului de deţinere la societăţile de investiţii financiare (SIF-uri) a fost elementul central al şedinţei desfăşurate ieri la Bursa de Valori Bucureşti (BVB). În acest context de incertitudine, investitorii au preferat să nu aducă prea mulţi bani în piaţă, astfel că bursa bucureşteană s-a depreciat destul de serios. Acţiunile SIF-urilor, monitorizate de indicele BET-FI, au scăzut cu 3,88 la sută, în timp ce indicele general BET-C a coborât cu 3,03 la sută.

Cu toate acestea, lichiditatea înregistrată ieri a fost superioară celei din ziua precedentă cu peste 60 la sută. Practic, valoarea totală a tranzacţiilor derulate ieri la BVB s-a cifrat la 23,5 milioane lei (aproximativ 5,5 milioane euro). O parte importantă a acestor schimburi (circa 4,9 milioane lei) s-a realizat prin contracte futures pe cursul de schimb euro/leu.

În piaţa principală s-au încheiat 6.967 de contracte, prin care s-au schimbat peste 57,4 milioane de acţiuni, iar pe piaţa obligaţiunilor s-au efectuat operaţiuni de doar 0,1 milioane lei.

Toată lumea, în pierdere

Numărul companiilor care au reuşit să treacă pragul de un milion de lei rulaţi s-a dublat, şase emitenţi realizând ieri această performanţă. Liderul de lichiditate al şedinţei a fost SIF 5 Oltenia (SIF5), cu tranzacţii în valoare de 3,6 milioane lei, poziţiile următoare fiind ocupate de SIF 2 Moldova (SIF2) şi BRD-Groupe Societe Generale (BRD), cu 2,7 milioane lei, respectiv, 1,8 milioane lei. Au mai „punctat", cu 1,5-1,6 milioane lei, Petrom (SNP), Banca Transilvania (TLV) şi SIF 1 Banat-Crişana (SIF1).

La nivelul cotaţiilor, toate cele şase societăţi menţionate au închis în scădere. Cele mai drastice deprecieri au fost consemnate la SIF1 - minus 4,44 la sută (până la 0,86 lei/acţiune), SNP - minus 4,31 la sută (0,244 lei/acţiune) şi SIF2 - minus 3,90 la sută (0,74 lei/acţiune). Cea mai redusă pierdere: TLV - minus 0,86 la sută (1,15 lei/acţiune).

D.C.Predescu

INFO BANCAR

Premieră

Raiffeisen BpL - primul an cu profit

După cinci ani pe piaţa românească, Raiffeisen Banca pentru Locuinţe (BpL) raportează primul profit şi îşi fixează o creştere cu aproape jumătate a numărului de clienţi până la finalul anului. Potrivit datelor băncii, peste 70 la sută dintre clienţi folosesc creditele pentru renovarea sau extinderea locuinţelor şi numai 17 la sută intenţionează să cumpere o locuinţă. Perioadele de economisire variază între 3 şi 7 ani. Conducerea Raiffeisen BpL susţine că sistemul de dobânzi practicat de băncile de profil oferă stabilitate chiar şi atunci când cursul valutar fluctuează puternic.

Creştere

BCR BpL şi-a majorat capitalul

BCR Banca pentru Locuinţe şi-a majorat capitalul social cu 55 la sută, respectiv, cu 25 milioane lei, până la 70 milioane lei, prin intermediul unei emisiuni de acţiuni, arată o hotărâre a adunării generale a acţionarilor băncii. Astfel, conform hotărârii Adunării Generale Extraordinare a Acţionarilor BCR BpL, capitalul social al băncii a fost majorat prin emisiunea unui număr de 25 milioane acţiuni cu o valoare totală de 25 milioane lei, oferite spre subscriere proporţional cu contribuţia fiecărui acţionar la capitalul social, vărsămintele pentru realizarea majorării fiind efectuate până la 12 mai.

BPI

Raport privind expunerea băncilor

Expunerea băncilor străine pe România însuma 121,09 miliarde dolari (87 miliarde euro) la sfârşitul lui 2008, în scădere cu 2,8 miliarde dolari (2,3 la sută) faţă de septembrie 2008, Austria rămânând ţara cu cea mai mare expunere, arată datele Băncii Reglementelor Internaţionale.

Faţă de jumătatea lui 2008, expunerea totală a băncilor străine faţă de România s-a redus cu 8,7 miliarde dolari, mai arată raportul Băncii Reglementelor Internaţionale (BRI), supranumită „banca băncilor centrale". Datele prezentate de BRI, privind expunerea totală a băncilor străine faţă de România, includ creanţele din afara ţării în toate valutele, precum şi pe cele locale în monedă străină, de 83,46 miliarde dolari (60 miliarde euro), la care se adaugă poziţiile deschise în lei ale băncilor străine faţă de rezidenţi români (37,63 miliarde dolari).

Din volumul total al creanţelor, o sumă de 37,93 miliarde dolari (27,2 miliarde euro) avea scadenţa de până la un an, 7,66 miliarde dolari aveau maturităţi între unul şi doi ani, iar 34,7 miliarde dolari (24,88 miliarde euro) aveau maturităţi de peste doi ani. Expunerea pe sectorul public din România era de 11,6 miliarde dolari (8,3 miliarde euro), în creştere cu 970 milioane dolari faţă de finalul trimestrului III din 2008.

Costel Crângan

La bloc

Se bătеau... K două!

Poliția Comunitară a prins-o pe Georgiana S., de 18 ani, în timp ce se bătea cu o altă tânără, pe strada Oțelarilor, în fața blocului K. Gălățeanca a fost sancționată cu 200 lei de către agentul comunitar.

Elena Parapiru

Linşaj gălăţean

Hingher caftit

Patrula de intervenție rapidă a Poliției Comunitare a fost dirijată în zona Școlii Numărul 3, de pe bulevardul Dunărea. Aici, un lucrător de la A.D.P., care aduna câinii comunitari din zonă, era lovit de gălățenii Marcel N., de 34 ani și Ghiocel G., de 54 ani. Cei doi agresori au fost sancționați de către polițistul comunitar cu câte 200 lei fiecare.

Elena Parapiru

www.viata-libera.ro

Viața la zi

Azi, 17 iunie

Ziua Mondială pentru Combaterea Deșertificării

Departamentul de comunicare de la Agenția Regională pentru Protecția Mediului (ARPM) Galați ne-a informat că azi, 17 iunie, este marcată Ziua Mondială pentru Combaterea Deșertificării.

În acest an, tema acestui eveniment de mediu este „Conservarea solului și a apei = Asigurarea viitorului nostru comun". Interesant este că anul acesta se împlinesc 15 ani de la adoptarea de către Națiunile Unite (Rezoluția Adunării Generale ONU A/RES/49/1995), la 17 iunie 1995, a Convenției pentru Combaterea Deșertificării (17 iunie 1994).

„Deșertificarea, degradarea solurilor și seceta amenință securitatea umanității prin privarea populației de mijloacele de existență: hrană, acces la resurse de apă, derularea în condiții normale a activităților economice și chiar adăpost. Există și scenarii care prefigurează subminarea securității naționale și regionale, ducând la părăsirea de către populație a locurilor natale și chiar la conflicte. Pe lângă degradarea solului și secetă, deșertificarea creează condiții de incendii și furtuni. Praful din zonele deșertificate ajunge în orașe. Particulele de praf inhalate în organismul uman afectează grav sănătatea. Prin urmare, această zi are menirea să tragă un semnal de alarmă pentru factorii implicați din toate țările în vederea stopării acestui fenomen care, din păcate, a început să influențeze și sudul României. Ministrul Mediului, Nicolae Nemirschi, recunoaște că problema deșertificării constituie o amenințare reală. În scopul combaterii deșertificării, au fost alocate 2,5 milioane de euro anul acesta, pentru împădurirea a 10.000 de hectare. Totodată, ministrul a promis că Guvernul va modifica legislația de mediu, în sensul înăspririi sancțiunilor pentru poluatori", se afirmă într-un document remis redacției de către ARPM Galați.

Costel Crângan

Ieri frumos, mâine frumos, în weekend - la fel…

Astăzi ne plouă, ne fulgeră și ne trăsnește

Seceta gălăţeană nu trece cu furtuna de azi

Elena **Parapiru**
elena@viata-libera.ro

foto Bogdan **Codrescu**
foto@viata-libera.ro

Nu uitați de umbrelă! Astăzi este un accesoriu obligatoriu, chiar dacă poate am fi preferat să nu avem şi grija ei. În altă ordine de idei, seceta ne dă bătăi de cap, iar aversele din cursul acestei zile nu par a fi suficiente pentru acoperirea deficitului de apă în județ.

Instabilitate și averse

Doamna Irene Zamfir, șefa Stației Meteorologice Galați: „Dacă în mod normal, în această perioadă a anului, ar fi trebuit să avem 68 de litri de apă pe metrul pătrat, precipitațiile căzute până acum nu au asigurat decât 15 litri pe metrul pătrat. Iar precipitațiile care cad miercuri, și care sunt aduse de o masă polară de aer rece, ajung destul de târziu în sudul Moldovei, așa că s-ar putea dovedi insuficiente. Și asta în condițiile în care am depășit deja jumătatea lunii", subliniază meteorologul.

După o zi de marți caldă – chiar peste media de 26 °C -, cu temperaturi între 30 și 33 °C (la ora 12 erau deja 29 °C), azi ne așteaptă o zi mai mult decât… furtunoasă: „Instabilitatea se face simțită încă din noaptea de marți spre miercuri, când se produce o răcire accentuată. Astfel, în timpul zilei, valorile nu vor depăși 25-26 °C - adică exact normalul acestei perioade -, iar cerul va fi acoperit. Vor fi multe descărcări electrice, gălățenii trebuind să se aștepte la o zi de miercuri foarte zgomotoasă, în care va tuna aproape întreaga zi. Aversele nu continuă și joi, când vremea redevine frumoasă, cu temperaturi între 27 și 28 °C, lucru care se va menține inclusiv în weekend", încheie meteorologul.

Așadar, să plouă, că măcar așa avem o scuză că am întârziat la serviciu!

Interceptările telefonice – între abuz şi necesitate legală

Dreptate cu urechile ciulite

Ascultarea convorbirilor telefonice a devenit, în ultima vreme, un soi de armă precisă cu care procurorii susţin că luptă împotriva anumitor infractori

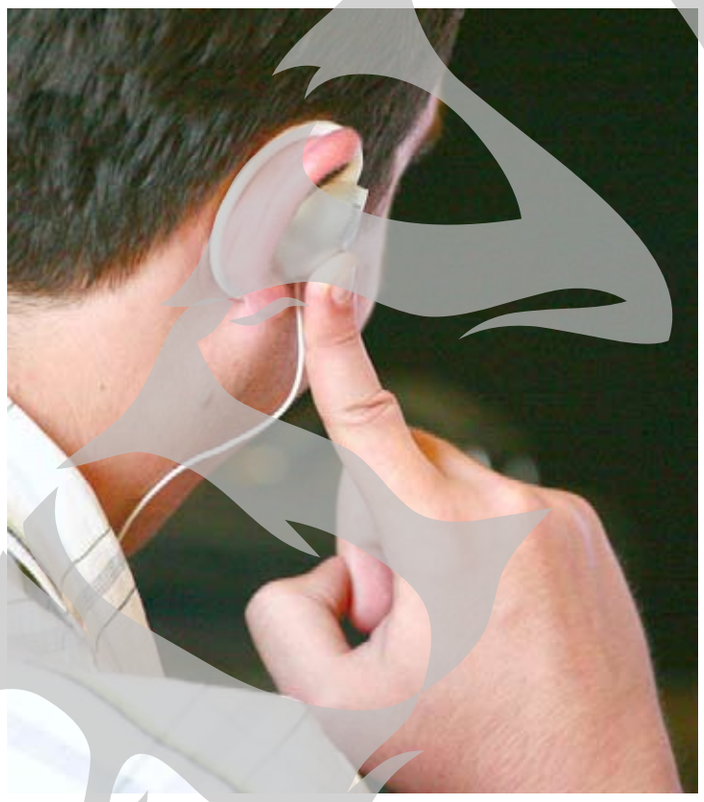

Interceptarea convorbirilor telefonice pare a deveni, în ultima vreme, o armă extrem de des utilizată de către procurori pentru instrumentarea anumitor cazuri penale. Nu vorbim însă doar de o modă, ci și despre faptul că aceste interceptări sunt uneori punctul de maximă importanță al unui dosar sau al altuia și, de cele mai multe ori, constituie probe-cheie. „Vorbim de peste 100 de cereri ale procurorilor de la diverse parchete pentru interceptarea de convorbiri telefonice numai în primele șase luni ale anului. Nu pot preciza câte se soluționează favorabil și câte nu. Cert este că numărul solicitărilor de acest fel este în creștere în ultima vreme, în comparație cu statisticile anilor trecuți", a declarat președintele Tribunalului Galați, Carmen Sandu.

Mania persecuției

Dincolo de faptul că interceptarea și ascultarea telefoanelor este folosită de către oamenii legii pentru a trimite după gratii sau pentru a pedepsi diverși infractori, metoda a devenit, de ani buni, un fel de bau-bau chiar și pentru cei care nu vorbesc cine știe ce chestiuni importante la telefon și nici preocupările lor nu ar putea genera vreodată o problemă.

De la menajere până la puștii Emo, toată lumea se gândește că un "clanc" auzit în receptor înainte de începerea convorbirii sau un ecou ciudat înseamnă și că un băiat cu ochi albaștri stă cu urechile ciulite și înregistrează rețete de murături sau schimburi de teme la geografie. Sunt excluse din start problemele legate de interferența undelor radio sau de conexiuni slabe. Teama de "prietenul urechelniță" este însă una justificată, pentru că în trecut, ca și în prezent, structuri pe care nu le putem denumi exact, dar despre care știm că există se ocupă de astfel de chestiuni în încercarea lor de a obține și valorifica informații cât mai multe și cât mai diverse. În plus, trebuie recunoscut direct faptul că oricine este expus unui astfel de tratament, în orice moment.

Monitorizare, nu tras cu urechea

Teoretic vorbind, monitorizarea datelor legate de convorbirile telefonice și chiar și traficul de e-mail se fac cu acte în regulă după ce, anul trecut, guvernul a emis un act legislativ prin care impune acest lucru pentru absolut toate apelurile telefonice și mesajele trimise pe internet. În urma emiterii acestei legi, furnizorii serviciilor de comunicații au obligația să înregistreze datele necesare identificării destinației apelurilor telefonice, SMS sau e-mailurilor, data, ora și durata, dar și locul de unde se inițiază comunicarea și echipamentul utilizat. Toate aceste date, care cel puțin declarativ nu impun ascultarea sau citirea informațiilor transmise, sunt stocate timp de șase luni, după care pot fi șterse de către operatorii societăților care furnizează servicii de comunicație. După cum precizam mai sus, este vorba însă despre interceptări de date și nu despre interceptări ale convorbirilor telefonice sau ale conținutului e-mailurilor.

Condiții aspre

Din punct de vedere legal, înregistrarea și utilizarea convorbirilor telefonice poate fi făcută doar la cererea organelor de anchetă (procurori), după ce judecătorul și-a dat acordul în instanță în privința acestui caz. "Interceptarea și înregistrarea convorbirilor sau comunicărilor efectuate prin telefon ori prin orice mijloc electronic de comunicare se realizează cu autorizarea motivată a judecătorului, la cererea procurorului care efectuează sau supraveghează urmărirea penală", se arată în lege. În plus, se precizează explicit faptul că nu oricum și oricând pot fi autorizate aceste interceptări. Acestea se pot face în cazul infracțiunilor contra siguranței naționale, de trafic de stupefiante, trafic de arme, trafic de persoane, acte de terorism, spălare a banilor, falsificare de monede sau alte valori, în cazul infracțiunilor prevăzute de Legea nr. 78/2000 pentru prevenirea, descoperirea și sancționarea faptelor de corupție, sau în cazul unor alte infracțiuni grave ori al infracțiunilor care se săvârșesc prin mijloace de comunicare electronică.

Tudor Neacșu
Foto: Bogdan Codrescu

Averea preşedintelui

Social-democrați cu soții active

Dacă soţia vicepremierului a câştigat la loto, prima doamnă a judeţului, Nina Chebac, a cumpărat un apartament în Braşov şi a preluat un contract de leasing pentru o maşină de teren Doamna Chebac câştigă mai bine decât soţul!

Anul 2008 a fost, pentru președintele Consiliului Județului, social-democratul Eugen Chebac, unul foarte activ din punct de vedere financiar și mai ales imobiliar. Președintele Chebac și-a vândut, în vara anului trecut, unul dintre cele două apartamente pe care le deținea și garajul, încasând în total 91.790 de euro. Imobiliar, președintele a rămas cu 1000 de metri pătrați de teren intravilan în Galați (suprafață dobândită în 1995), un apartament (dobândit în 1992) și o casă de locuit de 238 metri pătrați (construită între anii 2001-2003), toate în Galați. Mai nou, numele soției președintelui, Nina Chebac, apare pe un pre-contract de cumpărare al unui apartament cu o valoare impozabilă de 50.000 de euro, situat în Brașov. Documentul a fost încheiat în noiembrie 2008 și, din sursele noastre, cel mai probabil îi va fi de folos fiului soților Chebac, care este student în Brașov. Tot doamna Chebac a preluat, la finele lunii ianuarie 2009, un contract de leasing pentru un autoturism Kia Sorento, fabricat în 2005, mașină pentru care are de plătit până în luna octombrie 8.700 de euro.

În contul deschis în anul 1996, Eugen Chebac numără în prezent 57.690 de lei, de aproape patru ori mai mult decât avea în 2007. Președintele are de plătit două credite: unul scadent în 2010 în valoare de 5.000 de euro și unul în valoare de 80.000 de lei scadent în 2015. Nu mai punem la socoteală leasingul de care am pomenit mai sus.

Președintele, mai prost plătit decât soția

În 2008, Eugen Chebac a câștigat din indemnizația de președinte al județului și din deplasări 66.116 de lei. Dna Nina Chebac, conferențiar universitar doctor economist la Universitatea Danubius din Galați, l-a lăsat în urmă, câștigând 94.076 de lei.

Președintele a rămas cu aceleași interese ca în 2007. Este acționar la Dobroport SA Turnu Severin, valoarea totală a acțiunilor deținute fiind de 9.900 de lei și tot acționar și la SC Docuri SA Galați, firmă la care are 0,14 la sută din acțiuni, în valoare totală de 20.450 de lei. Politic, Chebac este vicepreședinte al Consiliului Județean al PSD.

În concluzie, se poate spune că politicienii cu greutate ai PSD au soții active, confirmându-se zicala că în spatele unui bărbat puternic este o femeie cel puțin la fel de puternică.

Anca Melinte

SIDA, o boală cu care se poate trăi

Unde pot munci persoanele seropozitive?

Integrarea socio-profesională a persoanelor cu HIV/SIDA a fost, recent tema unei mese rotunde organizate de Fundația „Inimă de Copil" în parteneriat cu Uniunea Națională a Organizațiilor Persoanelor Afectate de HIV/SIDA (UNOPA) și cu autoritățile locale. Discuția a venit pe fondul a două încercări eșuate ale fundației de a aduce problemele oamenilor care trăiesc cu HIV/SIDA în atenția angajatorilor și a parlamentarilor. Deși majoritatea aleșilor, inclusiv cinci dintre parlamentarii gălățeni, au promis că vor participa la o discuție despre îmbunătățirea legilor privind aceste persoane, nimeni nu s-a prezentat. Al doilea eșec a fost absența tuturor angajatorilor de la o discuție pe tema integrării profesionale a tinerilor seropozitivi.

Programe există, dar la ce folosesc?

La recenta întâlnire, autoritățile, împreună cu UNOPA și "Inimă de Copil" au trecut în revistă programele care vizează aceste categorii de persoane. Trebuie să vă spunem că, la Galați, din cele aproximativ 600 de persoane diagnosticate cu HIV-SIDA în perioada '89-'90, mai sunt astăzi în evidențe aproximativ 300. Unele persoane au părăsit țara sau localitatea. În prezent, în atenția fundației se află 50 de tineri infectați sau afectați de HIV-SIDA. Majoritatea au peste 18 ani, unii sunt studenți bursieri, alții își caută un serviciu, iar câțiva au reușit să-și găsească un loc de muncă. Ciprian, de exemplu, lucrează în construcții, Narcisa la o benzinărie, iar o altă tânără a urmat până acum cursurile de asistent manager, engleză și în prezent este studentă la Turism.

Acces liber, dar îngrădit

Potrivit dnei Cristiana Toma, Coordonator Proiect la Fundația „Inimă de Copil", deși legislația în vigoare stipulează accesul liber și egal al persoanelor seropozitive la orice formă de educație, indiferent de vârstă, în conformitate cu tipul, gradul de handicap și nevoile educaționale ale acestora, multora dintre ei le-a fost refuzat accesul în învățământul de masă (deși capacitățile lor mentale permiteau frecventarea unor cursuri normale de învățământ), ei frecventând în prezent școli speciale sau de arte și meserii. "Acest fapt limitează și chiar împiedică accesul în viitor la anumite locuri de muncă, tinerii seropozitivi fiind oricum limitați de legislație în a accesa o serie de locuri de muncă (în industria alimentară, unități de coafură, frizerie și cosmetică). În ultimii trei ani, Fundația "Inimă de Copil" a extins proiectele pentru tinerii care trăiesc cu HIV. Fundația "Inimă de Copil!" va încerca dezvoltarea activității de art-terapie pe care o desfășoară în prezent și cu tineri seropozitivi, dar și cu tineri cu alte dizabilități, într-o activitate generatoare de venituri (unitate protejată), însă acest lucru îl dorim pentru tineri care, într-adevăr, din cauza stării de sănătate, a stadiului în care se află boala, nu pot fi integrați într-un alt loc de muncă. Dar speranța noastră este ca angajatorii să fie mult mai deschiși în primul rând în a primi informații cu privire la această categorie. În al doilea rând, să dea posibilitatea și acestor tineri de a demonstra că pot realiza lucruri pe care le realizează persoane fără niciun handicap", ne-a declarat Cristiana Toma.

Anca Melinte

Ahamdinejad sfidează SUA

˝Era imperiilor s-a încheiat˝

Preşedintele iranian, Mahmoud Ahamdinejad, a declarat ieri, într-o aluzie la SUA, că era imperiilor s-a încheiat, declaraţie făcută în Rusia, la summitul Organizaţiei pentru Cooperare din Shanghai (OCS). "Ordinea capitalistă internaţională bate în retragere", a spus el. "Este evident că era imperiilor s-a încheiat şi că nu va reveni", a subliniat Ahmadinejad.

Concesie a Gardienilor Constituţiei

Renumărarea voturilor în Iran

Cea mai înaltă instanţă legislativă iraniană, Consiliul Gardienilor Constituţiei, a respins ieri o eventuală anulare a alegerilor prezidenţiale controversate care au dus la cele mai mari proteste de stradă de după revoluţia islamică din 1979, dar a anunţat că este dispusă să accepte renumărarea parţială a voturilor, potrivit Reuters.

www.viata-libera.ro

Iran

Sânge la Teheran

▸ Şapte persoane au fost ucise luni seara în cursul unei manifestaţii pro-Moussavi ▸ Revolta împotriva lui Ahmadinejad s-a extins în provincie ▸ Moussavi a anulat un mitingul planificat pentru ieri la Teheran ▸ Interdicţii fără precedent pentru ziariştii străini

Manifestaţia pro-Moussavi de luni seara de la Teheran s-a soldat cu victime

Cel puţin şapte civili au fost ucişi luni la Teheran în cursul manifestaţiei pro-Moussavi, a informat Radio Payam, citat de AFP. "Mai multe persoane intenţionau să atace un post militar şi să vandalizeze echipamentele în apropierea pieţei Azadi. Din nefericire, şapte persoane au fost ucise şi multe altele rănite", a spus sursa. Un fotograf iranian a văzut cel puţin un mort luni seară, iar o sursă a spus apoi pentru AFP că cel puţin opt persoane au murit. Manifestaţia de susţinere a lui Moussavi, candidatul moderat la prezidenţiale, a avut loc într-un calm absolut după-amiază. Un corespondent AFP prezent la manifestaţie a auzit totuşi mai multe focuri de armă. Corespondentul a informat luni seară că au izbucnit ciocniri între poliţişti şi manifestanţi, în piaţa Azadi, după manifestaţie şi că zeci de persoane fugeau de la faţa locului. Manifestanţii au dat foc la cauciucuri şi tomberoane.

Protestele se extind

Mai multe oraşe din Iran, printre care Machhad, Shiraz şi Ispahan, sunt atinse de valul de manifestaţii împotriva realegerii preşedintelui Mahmoud Ahmadinejad, au anunţat ieri martori oculari şi presa iraniană, citate de AFP. Protestele sunt în general paşnice, însă s-au produs şi incidente, iar manifestanţii sunt supravegheaţi de un număr mare de forţe de ordine. Zeci de persoane au fost arestate, fiind acuzate că au tulburat ordinea publică, au distrus bunuri publice şi private. În oraşele mici din nordul ţării, protestele sunt mai greu de organizat din cauza numărului mare de poliţişti desfăşuraţi în pieţe şi pe străzile principale, mai uşor de controlat având în vedere că localităţile sunt mici.

Cu miting, fără miting

Candidatul Mir Hossein Moussavi l-a cerut susţinătorilor să nu participe la mitingul planificat pentru ieri la Teheran, deoarece era programat şi un miting al susţinătorilor preşedintelui reales. "Moussavi le-a cerut susţinătorilor să nu participe la miting, pentru a-şi salva vieţile. Mitingul moderaţilor a fost anulat", a spus purtătorul său de cuvânt. În pofida apelului, susţinători ai candidatului învins au participat la protest. Simultan a avut loc o manifestaţie a susţinătorilor lui Ahmadinejad, la care au participat mii de persoane.

Prin Twitter, ca în Moldova

Aşa cum făcuseră tinerii din Republica Moldova în urmă cu două luni, manifestanţii iranieni care contestă rezultatul scrutinului prezidenţial au recurs la Twitter pentru a face apel la rezistenţă şi a difuza informaţii despre confruntările cu poliţia şi partizanii lui Mahmoud Ahmadinejad. Mesaje provenind din Iran au apărut din abundenţă pe această platformă de microbloguri, în pofida eforturilor autorităţilor locale de a limita informaţiile referitoare la manifestaţii. Link-urile către fotografii prezentate ca fiind ale manifestanţilor răniţi sau ucişi au circulat de asemenea în reţea.

Interdicţii pentru presa internaţională

Autorităţile iraniene au luat o măsură ieri de a interzice accesul presei străine la manifestaţiile ilegale. Interdicţia este valabilă în cazul oricărui eveniment care nu este specificat în "programul" Ministerului Culturii. O măsură de o asemenea amploare este aproape fără precedent. O interdicţie similară a vizat doar televiziunile, în timpul represiunii manifestaţiilor studenţeşti din iulie 1999. Presa străină nu are voie să "participe sau să relateze despre adunările care au loc fără autorizaţie de la Ministerul de Interne", potrivit comunicatului transmis AFP.

De la sfârşitul lunii

America nu mai luptă în Irak

Forţele americane nu vor mai interveni în operaţiunile de menţinere a ordinii după retragerea din oraşele irakiene, la sfârşitul lunii, a spus premierul irakian Nuri al-Maliki, pentru Le Monde. "Nu le vom mai cere să intervină în lupte sau în operaţiunile de menţinere a ordinii. S-a terminat", a spus el. În opinia sa, guvernul irakian va apela la ei "doar pentru necesităţile logistice". "Mai ales pentru transportarea trupelor, pentru că nu avem avioane. Iată de ce vom cumpăra elicoptere de la Franţa şi SUA", a spus el. Luni, generalul Ray Odierno, comandantul trupelor americane, a confirmat că majoritatea militarilor sunt deja desfăşuraţi în afara oraşelor irakiene. Premierul irakian a mai spus că nu crede într-o explozie a violenţei după 30 iunie. "Oricum, chiar rapoartele americane spun că forţele noastre sunt capabile să preia conducerea", a subliniat el.

Pentru prezidenţialele din Afganistan,

Campanie sub semnul violenţei

41 de candidaţi, printre care două femei, vor participa la alegerile prezidenţiale din august

Campania pentru alegerile prezidenţiale afgane, care vor avea loc la 20 august, a început oficial ieri, sub semnul violenţelor comise de talibani, pe care preşedintele Hamid Karzai nu a reuşit să-i înlăture din ţară în pofida ajutorului comunităţii internaţionale. 41 de candidaţi, printre care două femei, vor participa la cel de-al doilea scrutin prezidenţial cu sufragiu universal direct din istoria ţării. Campania se va încheia oficial la 17 august, cu trei zile înainte de scrutin. Tot ieri a început şi campania pentru alegerea membrilor consiliilor provinciale: 3.196 de candidaţi concurează pentru 420 de locuri în 34 de provincii.

Românii, peste tot

Cântăm peste hotare

Eminescu la Montreal: Asociaţia Canadiană a Scriitorilor Români (ACSR) se va întâlni astăzi în cenaclul Eminescu, de la ora 18,00, la Roma Bistro (fosta cafenea Cafélix).

Birou de informare gratuită la Torino: În Italia a fost deschis un birou de informare gratuită pentru femei şi minori în Torino, la care au posibilitatea să apeleze şi româncele.

Clubul Femina Ro: Clubul Femina al femeilor române din Antwerpen, Belgia, se va întâlni sâmbătă, 20 iunie, la Permeke (biblioteca), De Coninckplein 26, 2060 Antwerpen, ora 10,00. Acţiunea aparţine Asociaţiei Culturale Belgiano-Română Miorița.

George Petean, pe scena Operei din Geneva: Baritonul român George Petean interpretează în zilele de 18, 21 şi 23 iunie, rolul Contele di Luna în spectacolul "Trubadurul" de Giuseppe Verdi, pe scena Operei din Geneva.

Concert de harpă: Harpista româncă Marciana Petrila va susţine vineri, 19 iunie, ora 21,00, alături de elevii săi de la cursul de harpă, un recital în Salonul Affreschi, Castello della Rovere, din localitatea italiană Vinovo.

Un pianist la Ottawa: Pianistul român Matei Varga va concerta luni, 29 iunie, la National Gallery of Canada, din Ottawa, începând cu ora 18,00.

Festivalul Europe XXL din Lille: Ţara noastră va fi prezenta între 27 şi 28 iunie la festivalul Europe XXL din Lille. România va fi reprezentată prin intermediul atelierelor de artizanat românesc, ce vor avea loc sâmbătă, 27 iunie, de la ora 14,00, în Piaţa Primăriei din localitate, ateliere ce conţin ceramică, ţesături, încondeieri de ouă, sculptură în lemn şi pictură pe sticlă, toate realizate de artizani români din Bucovina.

"Pictori români în Bretania": Expoziţia „Pictori români în Bretania" (12 iunie - 4 octombrie 2009) a fost lansată la Quimper. Prin colaborarea Muzeului Naţional de Artă al României cu Muzeul Departamental Breton din Quimper s-a reuşit aducerea în Franţa a unor lucrări din patrimoniul artei plastice româneşti, aparţinând lui Nicolae Grigorescu, Theodor Pallady, Iosif Iser, Jean Steriadi, dar şi unor pictori mai puţin cunoscuţi, descoperiţi de către cercetătorii români şi francezi. Evenimentul face parte dintr-un proiect mai amplu ce include mai multe manifestări culturale dedicate României, care se vor desfăşura în Bretania, în această perioadă.

Romanian Global News

Republica Moldova

Elicopterul lui Voronin

Dezamăgit de situaţia drumurilor, liderul de peste Prut, Vladimir Voronin, se duce la întâlnirile electorale din teritoriu cu un elicopter plătit din bugetul statului, potrivit portalului de ştiri UNIMEDIA. Zilele trecute, acesta a vizitat cu elicopterul oraşele Comrat şi Ungheni, dar şi vila prezidenţială de la Condriţa. Potrivit Deca-press, Voronin s-a deplasat la 11 iunie la Comrat la o adunare de partid cu elicopterul. PCRM nu are în dotare elicoptere, iar călătoria şefului statului la Comrat pe calea aerului a costat bugetul de stat cel puţin 15.000 lei (aproximativ 1.500 dolari). Un alt caz este vizita de la Ungheni. "Vladimir Voronin a vizitat oraşul Ungheni la 13 iunie cu un elicopter, care a aterizat pe stadionul din localitate. Din cauză că vizita nu a fost coordonată cu administraţia publică locală din Ungheni, poarta de la stadion era încuiată. Voronin a fost întâlnit de liderul organizaţiei teritoriale a Partidului Comuniştilor, iar lacătul de la poarta stadionului a fost forţat şi distrus", a declarat, pentru UNIMEDIA, directorul ziarului local - Expresul de Ungheni. Republica Moldova este una dintre ţările cu cea mai proastă infrastructură rutieră. Conform raitingului "calităţii drumurilor", elaborat de World Economic Forum, Republica Moldova a acumulat 1,6 puncte din 7 posibile, fiind plasată pe locul 124 din lume, devansând doar Ciad.

ANALIZĂ

Aspirinele lui Obama

Victor **Cilincă**

Democraţii americani, puşi pe protecţie socială, ca şi stânga românească ajunsă la putere odată cu criza, anunţă un plan costisitor de redresare a sistemului de asigurări de sănătate. În ciuda crizei! Pe la jumătatea lui mai, un consilier de stat pentru muncă şi protecţie socială din România – Mihai Şeitan – declara la un seminar, ca la o bere cu băieţii, aşa cum le cam place celor care ne conduc să declare, cinic şi nu cu umilinţă, că nu noi suntem de vină, ci ei: "Nu avem un sistem de asigurări de sănătate în România"! Dacă noi am rezolvat-o, că, dacă tot nu avem sistem, n-avem ce reforma, americanii au zbicit-o de-a binelea: ei au un sistem, îmbunătăţit puţin pe vremea lui Clinton, dar foarte puţin social, căci, deşi costă anual 2,5 trilioane de dolari, nu poate asigura vreo 46 de milioane de americani, de două ori şi ceva cât populaţia României! De, la o ţară mare şi puricii sunt mai mari!

Dacă dom' Şeitan filosofa (dânsul are, nu-i aşa, asigurare!) că această crizã, mititica, ar fi de fapt o oportunitate pentru a crea „un sistem medical" (de parcă nu l-ar fi început Carol Davila, înainte de 1877!), americanii se gândesc şi ei să bage bani într-un plan. Preşedintele Obama le cere medicilor americani să-i sprijine planul. Doctorii lor, care n-au trecut prin sistemul comunist, nu primesc şpagă, dar percep onorarii grase de la pacienţi. Cum să accepte deci medicul din Berverly Hills să aştepte să-i deconteze statul, peste nu se ştie cât timp, că de-aia-i crizã, când poate lua pe loc bani de la bolnavii care au cu ce plăti, iar pe restul să-i trimită la popă sau să-i sfătuiască să se care în România, unde şpaga în lei e oricum mai mică decât onorariul în dolari? Ca să priceapă tot americanu´, Obama a comparat Sănătatea cu General Motors, un exemplu excelent de faliment strălucitor: adică vindea maşini cu preţuri prea mari, cumpărau din ce în ce mai puţini şi aşa s-a ajuns la faliment. Preşedintele american descrie însă parcă paradoxala Sănătate românească, unde nu sunt salarii mari, nu sunt bisturie şi vată, neam medicamente, canci decontări, preţurile sunt uriaşe chiar pentru a scoate o măsea, şi nu de minte, tot mai puţini bolnavi se încumetă să se trateze aşa scump şi merg pe la babe… Şi totuşi, spre deosebire de General Motors, sistemul românesc nu se prăbuşeşte. Pentru că şpaga nu se impozitează! Mai fraieri şi mai romantici, americanii vor să facă totul legal. Dar asta va hali din banul public, pentru aplicarea asigurărilor medicale propuse de Obama,1,2 trilioane de dolari. Preşedintele SUA propune o concurenţă între asigurările de stat şi ălea private, spre spaima republicanilor, care văd o concurenţă neloială a statului. Nu şi dacă va fi un sistem de asigurări de stat de tip românesc, care asigură orice, dar nu decontează decât aspirine…

Propunere la British Airways

O lună fără salarii

British Airways (BA) le-a cerut celor 40.000 de angajaţi să renunţe la salarii pentru o lună, în contextul în care grupul încearcă să reducă o serie de cheltuieli ce ajung la trei milioane de lire sterline/zi. Compania aeriană a făcut publică cerinţa în publicaţia sa, British Airways News. "Colegilor li se cere să sprijine demersul companiei pentru reducerea costurilor, prin acceptarea de concedii neplătite sau prin muncă gratuită", se arată în publicaţie.

Franţa

Michelin vrea disponibilizări

Michelin, al doilea cel mai mare producător mondial de anvelope, vrea să concedieze 1.500 de angajaţi din Franţa, potrivit Le Monde, care însă nu citează o sursă. Conducerea grupului ar trebui să se întâlnească astăzi cu sindicatele, iar măsura va fi anunţată în 24 iunie. Un reprezentant sindical a declarat că circulă mai multe zvonuri în legătură cu disponibilizările, însă nimic nu este cert.

Spania

Concedieri la Nissan

Producătorul auto nipon Nissan a anunţat ieri că vrea să concedieze 581 angajaţi ai fabricilor din Barcelona, Spania, după ce anterior, în octombrie, raportase că va disponibiliza 1.680 persoane. Nissan are în total 3.850 de angajaţi la fabrica din Barcelona şi aproape 6.000 în toată Spania.

pagină realizată de
Monica **Zanet**
monicazanet@yahoo.com
surse: NewsIn, Click News

în 1mm

În cazul gripei porcine

Prima victimă din Argentina

Un prim caz mortal de gripă porcină a fost confirmat în Argentina, a zecea ţară care înregistrează un deces provocat de virusul A/H1N1. Este vorba despre o fetiţă de 3 luni, care a murit la un spital din Buenos Aires. Cel mai recent bilanţ al OMS indică 35.928 bolnavi în 76 de ţări şi 163 decese. Bilanţul nu ia în calcul moartea unui pacient duminică în Scoţia, primul deces în Marea Britanie şi în afara continentului american. În afară de Mexic, ţara cea mai afectată, cu 108 morţi, s-au înregistrat decese în Chile (2), Costa Rica (1), Columbia (1) şi Guatemala (1).

Premieră istorică în zona euro

Inflaţia, la nivelul zero

Inflaţia din zona euro a fost nulă în luna mai, comparativ cu aceeaşi perioadă a anului trecut, înregistrând totodată cel mai mic nivel din istorie, a anunţat ieri institutul european de statistică Eurostat, confirmând estimările făcute la începutul anului. Inflaţia a atins în mai nivelul de 0% în zona euro, după ce preţurile au crescut cu 0,6% în aprilie. Acest nivel al inflaţiei nu a fost înregistrat niciodată de la formarea zonei euro, în 1999, şi nici chiar de la crearea statisticilor pentru regiune, în 1996.

Trăsnaia **ZI**LEI

Perne ˝patrupede˝

Animalele se pot dovedi, în multe cazuri, cei mai buni prieteni ai omului. Dacă sunt tratate aşa cum se cuvine, ele pot marca atât de mult viaţa propriului stăpân, încât acesta nu vrea să renunţe la fidelul patruped, nici măcar la plecarea acestuia din lumea celor vii. În astfel de situaţii, un mare ajutor vine din partea societăţii Soft-Hearted, cu sediul în Naples, Florida, care a lansat pe piaţă un produs cu totul original. Este vorba de perne, în interiorul cărora să fie introduse resturile vietăţii decedate. Din motive evidente, doar cenuşa animalului este păstrată într-un buzunar special.

La „Plafar”

Dacă nu avem parcări...

Dragoș C., de 24 ani, și-a oprit voluntar Kia GL 34 RCL pe banda întâi de circulație, marcată corespunzător, a străzii Regiment 11 Siret, în zona magazinului „Plafar”. Gălățeanul a fost amendat de polițistul comunitar cu 50 de lei.

Elena Parapiru

În Ţiglina

O traversare scumpă

Gălățeanul Andrei G., de 36 ani, traversa strada Brăilei în zona blocului A4, călcând spațiul verde de pe scuarul dintre cele două sensuri de circulație. A primit o amendă de 20 de lei de la agentul comunitar.

Elena Parapiru

www.viata-libera.ro

Viața la fața locului

Viața liberă

“Efectul Pogea” la Galați

Au dispărut peste 1.800 de agenți economici

▸ ˝Valul˝ trece, suspendările rămân ▸ Comerțul, restaurantele și construcțiile - cele mai afectate domenii ▸ Prin fuga de impozitul forfetar, economia ˝gri˝ a devenit și mai ˝neagră˝

Ovidiu **Amălinei**
ovidiu@viata-libera.ro

De la începutul lunii iunie și până în prezent, încă 304 firme s-au adăugat plutonului de societăți ce și-au suspendat activitatea ca efect al crizei economice, dar și al unor măsuri fiscale controversate, precum „taxa lui Pogea”, referitoare la introducerea impozitului forfetar. De asemenea, potrivit datelor Oficiului Registrului Comerțului Galați, în această lună s-au făcut și 238 de mențiuni de dizolvare a unor agenți economici, mențiuni care sunt însă urmarea unor proceduri mai îndelungate.

Suspendări pe bandă

Vârful de sarcină privind cererile de suspendare se pare că, totuși, într-o oarecare măsură, a trecut. „Cele mai multe cereri au fost la sfârșitul lunii aprilie, când, în decurs de doar patru zile, în perioada 27 aprilie – 30 aprilie, au fost consemnate 598 de suspendări. Spre comparație, între 4 mai și 6 mai au fost 280 de cereri de suspendare, iar în ultima săptămână din mai au fost <<doar>> 256 de cereri. Dacă am face o medie pe luna iunie, am avea undeva la 150 de suspendări pe săptămână, număr considerabil mai mic față de perioadele precedente, dar care rămâne, desigur, relativ mare dacă ar fi să-l comparăm cu situația de anul trecut”, ne-a explicat Răducan Oprea, directorul ORC Galați.

Unde dai și unde crapă

Una peste alta, de la începutul lunii mai și până în prezent s-au înregistrat la ORC Galați, în total, peste 1.800 de suspendări de activitate. Domeniile în care „efectul Pogea” s-a făcut cel mai simțit sunt, după datele centrale ale Registrului Comerțului, cele ale comerțului cu ridicata și amănuntul, hoteluri și restaurante, construcții, transporturi, depozite, tranzacții imobiliare, închirieri și activității servicii. Culmea, se pare că, deși ministrul Finanțelor se aștepta ca impozitul forfetar să aducă suplimentar la bugetul de stat 350 milioane lei, în fapt încasările au scăzut considerabil, iar economia gri, departe de a ieși la lumină, mai degrabă s-a „înnegrit”. Asta pentru că, pentru a fugi de impozite, unii întreprinzători și-au suspendat oficial activitatea, dar neoficial încă „mai mișcă”. Reprezentanții mediului de afaceri consideră că introducerea impozitului forfetar este inoportună în condițiile în care firmele și așa fac față cu greu crizei economice. Multe din firmele mici, chiar dacă nu declarau profit, asigurau locuri de muncă pentru două, trei persoane, iar statul lua măcar impozitele pe salarii. Cum multe dintre astfel de societăți sunt amenințate cu dispariția, statul va rămâne din puțini cu și mai puțini bani la buget.

La Galați, pe baricadele economiei mai erau până ieri 28.413 agenți economici, din care 22.333 sunt societăți comerciale, 6.046 sunt persoane fizice autorizate și 34 sunt cooperative. Prin toamnă, umblă vorba, ar fi posibil ca impozitul forfetar să fie revizuit și… eliminat. Rămâne de văzut câte firme vor mai rămâne până atunci pentru a se bucura, la o adică, de o așa veste.

foto Vasile **Caburgan**
foto@viata-libera.ro

Flash Poliția Comunitară

EUROPENI, NU AŞA…
Sex-walking pe centură

Echipajul de intervenție rapidă a Poliției Comunitare le-a prins pe drumul de centură pe Lenuța L., de 22 ani, din Iași, și pe gălățencele Luminița M., de 18 ani, Maricica S., de 39 ani, și Gica D., de 28 ani, care își făceau plimbarea sexuală de fiecare zi. Fetele au fost din nou sancționate cu suma de 500 lei fiecare și au început probabil o nouă cutie de pantofi (cu amenzi).

EGOISMUL COSTĂ
Bună-dispoziție unilaterală

Polițistul comunitar l-a amendat pe Valeriu D., de 17 ani, care, aflându-se în incinta lacului „Vânători”, i-a înjurat pe oamenii din zonă. Gălățeanul a fost sancționat cu 100 lei.

Elena Parapiru

PREȚ DE LA 12.850 €
CU TVA, INCLUDE PRIMA DE CASARE

MEGANE SEDAN LUXURY EDITION

O SERIE LIMITATĂ SUPER ECHIPATĂ STANDARD

• ESP + ABS + 6 airbag-uri • climatizare automată
• tapițerie piele - textil • radio CD MP3
• jante aluminiu 16" • asistență la parcarea spate
• tempomat-limitator de viteză • senzor lumină-ploaie
• geamuri electrice față - spate
• oglinzi electrice și rabatabile

Credit cu avans 0 % + 1 an CASCO gratuit

4 ANI GARANȚIE 100.000 KM

Ofertă supusă unor condiții, prin "Programul de stimulare a înnoirii Parcului auto național pentru anul 2009" derulat de Ministerul Mediului și finanțat prin Administrația Fondului pentru Mediu, valabilă până la data de 30.06.2009, în limita cotei alocate mărcii Renault. Promoție de credit realizată prin RCI Finanțare România în parteneriat cu BRD-GSG. DAE 10,90% pentru un credit de 12.850 EUR pe o perioadă de 5 ani. Detalii în rețeaua Renault. Mașina din imagine este cu titlu de prezentare.

Informații la tel.: 021.203.88.58. Vizitați : www.renault.ro.

Renault recomandă elf

RENAULT

LicArt / O singură finalistă din Galați

Juriul a stabilit care sunt cei 30 de nominalizați la secțiunea poezie și cei 28 de la secțiunea fotografie (categoriile alb-negru, portret și diverse). De pe site-ul festivalului - www.licart.ro se poate observa că, deși au fost mai multe creații semifinaliste din Galați, doar una s-a calificat în finala care se va desfășura la începutul lui septembrie la București. Este vorba de Alexandra Silvestru, de la Liceul de Artă „D. Cuclin", care s-a calificat cu fotografia „Aproape de nori". Îi dorim succes.

R. A. P.

"Aproape de nori", de Alexandra Silvestru

www.viata-libera.ro

Viața și școlile

Universitatea „Dunărea de Jos"

O ofertă educațională completă

Interviu cu rectorul Viorel Mînzu, în prag de admitere

Marius **Țuca**
mtuca@viata-libera.ro

- Oferta educațională a Universității „Dunărea de Jos" este la același nivel ca și anul trecut în ce privește numărul de locuri la buget. Vă așteptați din nou la concurența mare care s-a înregistrat anul trecut?

- Oferta educațională în principiu este aceeași ca și în anii trecuți: un număr de 1.812 locuri la buget și peste o mie de locuri la taxă. Ne așteptăm să avem o concurență ceva mai mică întrucât și demografic s-a constatat o scădere: numărul de absolvenți de liceu anul acesta este mai redus. Oricum șocul nu va fi anul acesta, ci la anul. Datorită facilităților pe care le au, cei de la taxă care vor alege Universitatea „Dunărea de Jos" și nu universități private, ne așteptăm ca, în continuare, numărul celor care vor dori să își facă studiile cu taxă la noi să fie destul de mare. Și asta pentru că au două mari avantaje. În primul rând, un student care intră la noi cu taxă nu este condamnat să rămână cu taxă în toți anii de studiu. Anual, se face o evaluare și, ca atare, el poate să treacă la buget, în funcție de rezultatele pe care le-a avut. Al doilea mare avantaj constă în faptul că un student cu taxă poate lua o bursă de studii, care, practic, compensează taxa de școlarizare.

- Ați redus, în schimb, numărul de locuri la taxă. E un semn că vă așteptați totuși la o afluență mai mică de candidați, din cauza scăderii demografice?

- Numărul de locuri la taxă a fost redus, dar nu este un gest semnificativ, pentru că, dacă vom avea un aflux mare de candidați pe aceste locuri, Senatul poate să modifice cifrele, cu respectarea limitelor prevăzute de Agenția Română pentru Asigurarea Calității în Învățământul Superior.

- Concurența în lumea universitară românească este din ce în ce mai aspră. Cu ce vă pregătiți să îi atrageți pe absolvenții de liceu către Universitatea „Dunărea de Jos"?

- După părerea noastră, absolvenții de liceu sunt atrași în primul rând de faptul că, într-o perioadă de recesiune economică, găsesc aproape de casă toată oferta educațională pe care o oferă universitățile astăzi, începând de la „Metalurgie" și terminând cu „Medicină".

- Ce noutăți aduce admiterea de anul acesta?

- Ca și procedură, nu există noutăți, admiterea se dă în continuare pe facultăți. Fiecare candidat poate să își depună câte dosare dorește, taxa este de 100 de lei pentru fiecare dosar. Doar la afișarea rezultatelor și la stabilirea numărului de locuri rămase libere pentru toamnă există o noutate. După prima etapă, în care cei admiși își vor putea aduce diplomele de bacalaureat în original, va mai exista un răgaz de două zile și pentru cei care vor deveni admiși în urma eliberării unor locuri pentru a-și aduce diploma. Asta e noutatea principală, o mai mare flexibilitate în ocuparea locurilor.

- Spațiile de cazare sunt suficiente? Oferă condiții bune pentru viitorii studenți?

- Da, avem suficiente spații de cazare, experiența din anii trecuți ne-a demonstrat acest lucru. Nu avem cereri nesatisfăcute. Căminele au fost renovate și aduse la un stadiu foarte bun, vom face în continuare eforturi să le menținem la un nivel satisfăcător.

- De unde pot afla candidații toate informațiile necesare?

- Am publicat și anul acesta Ghidul Candidatului, care poate fi achiziționat de la Universitate pentru o sumă modică. De asemenea, de pe site-ul nostru, www.ugal.ro, la secțiunea „Admitere" și, evident, de la avizierele universității și ale facultăților.

Admiterea la clasa a IX-a

Mâine, start la completarea opțiunilor

Astăzi se publică „topul" elevilor de liceu ≋ Mâine începe completarea fișelor cu opțiuni ≋ Cu cât mai multe opțiuni, cu atât mai multe șanse ≋ Media are întâietate, nu opțiunea

Peste 6000 de absolvenți de clasa a VIII-a intră de mâine în focurile admiterii la clasa a IX-a

Mâine începe perioada de completare a fișelor de admitere la liceu. Până pe 25 iunie, părinții și elevii se vor întâlni cu dirigintii pentru a completa fișele de înscriere. Astăzi, cu o zi înainte de startul la completarea fișelor, se va da publicității ierarhia elevilor pe medii de admitere la nivelul județului. Aceste liste, împreună cu informațiile despre ultimele medii de admitere la fiecare liceu și fiecare specializare, vor reprezenta „ghidul" elevilor și părinților în completarea fișelor cu opțiuni.

Mai multe opțiuni, mai multe șanse

Părinții și elevii trebuie să se orienteze după ultima medie de admitere de anul trecut. De exemplu, un elev are media de admitere 9.00. Primul liceu ales este Colegiul Național „Vasile Alecsandri" - profil matematică-informatică la care se intră cu peste 9.28, iar al doilea este Colegiul Național „C. Negri" (Pedagogic), unde se face înscrierea și cu nota 8.88. În cazul în care, anul acesta, mediile de admitere ale elevilor sunt în general ceva mai mici decât anul trecut, elevul respectiv ar putea avea șanse să intre la CNVA. Asta nu înseamnă că are și garanția acestui lucru. Deci este indicat să treacă pe listă și specializări (licee) unde ultima medie de intrare a fost anul trecut egală și chiar mai mică decât a sa. Dacă nu are șanse pentru CNVA, elevul intră la Pedagogic, chiar dacă sunt alți elevi care au avut ca primă opțiune acest liceu, dar medie mai mică de 9.00. Ca urmare, un elev poate trece în capul listei cu opțiuni liceele unde anul trecut s-a intrat cu medie sensibil mai mare decât a sa, în speranța că va prinde loc. Însă neapărat va trebui să treacă în listă liceul unde s-a intrat cu aceeași medie ca a lui, plus altele unde s-a intrat anul trecut cu medie mică, pentru a fi sigur că în final va fi repartizat pe măsura rezultatelor sale.

Atenție la "fișele martor"

După ce informaticienii din școli introduc datele în calculator părinții și elevii primesc acele „fișe martor" pe care trebuie să le examineze cu atenție. Orice neconcordanță se comunică la comisia de admitere din școală, nu mai târziu de 27 iunie, însă. O altă greșeală a părintelui este că nu se duce cu dosarul la liceul unde copilul a fost admis. "Dacă nu se duc să depună dosarul și să-și ocupe locul se pot trezi în toamnă că au rămas pe dinafară", susține Mitică Dudău.

Top 5 cele mai mari și cele mai mici medii

Mediile cele mai mari de admitere s-au înregistrat anul trecut la specializările CNVA-ului care se află pe primul loc în top. Cea mai mică medie cu care s-a intrat la CNVA este 8.95, la filologie bilingv-engleză. Urmează Colegiul „C. Negri" (Pedagogicul) cu 8.52, Liceul „Spiru Haret" Tecuci cu 8.50, Colegiul „Calistrat Hogaș" Tecuci cu 8.34, Colegiul „Mihail Kogălniceanu" cu 8.23 și Colegiul „Cuza" cu 8.18.

La polul opus se află locurile la liceu de la Grupul Școlar „Traian" cu 6.01, „Saligny" cu 6.06, „Marina" cu 6.15, Metalurgicul - 6.20 și „Radu Negru" - 6.22.

Roxana Artene Penciu
Foto: Vasile Caburgan

Colegiul Energetic

Promovat printre elevii din mediul rural

„Mulți dintre elevii din mediul rural nu știu prea multe lucruri despre liceul nostru. De aceea am considerat necesar să ne popularizăm unitatea în toate comunele. Am făcut zece echipe, din câte trei profesori și doi elevi și, în anul școlar care tocmai s-a încheiat, am făcut «excursii» la școlile din rural", ne povestește directoarea de la Colegiul Energetic „Paul Dimo", Olimpia Niță. S-au distribuit pliante cu toate condițiile pe care le oferă liceul. Profesorii și elevii au discutat cu gimnaziștii și au constatat că foarte mulți habar nu aveau care sunt specializările și oportunitățile pe care le oferă Energeticul. „Ne-au întrebat dacă suntem liceu de matematică-informatică. E normal ca un elev de la țară să nu-și dorească să urmeze așa ceva pentru că după absolvire nu se aleg cu o meserie. Le-am explicat în cât de multe domenii se pot angaja și cum pot câștiga un ban cinstit fie și într-o comună, după ce au terminat Energeticul. Le-am spus despre parteneriatele de practică pe care le avem cu firme foarte mari care își aleg dintre elevii noștri angajații, cam cum se întâmplă în Occident. Avem foști elevi care s-au angajat la aceste firme și care acum fac specializări în Olanda", ne-a mai spus directoarea.

R. A. P.

Teze cu subiect unic

La română, sub media pe țară

La Galați, procentele de promovabilitate (elevi cu note de 5 și mai mari de 5) la tezele cu subiect unic la limba și literatura română, pe semestrul al doilea, sunt cu 5 la sută mai mici decât nivelul pe țară, atât la clasa a VII-a, cât și la clasa a VIII-a. Cu un procent de promovabilitate de 69 la sută la a VII-a, respectiv, 71 la sută la a VIII-a, Galațiul se situează sub mediile de promovabilitate de la nivel național, care sunt de 74,5 la sută, respectiv, 76 la sută.

C.S.Carp

Pentru elevii întorși din străinătate

Locuri de rezervă la admitere

Peste 100 de elevi s-au întors din străinătate în anul școlar 2008-2009 și au solicitat reînscrierea la o unitate școlară din Galați. Printre aceștia se află și elevi de clasa a VIII-a. Unii au reușit deja să-și echivaleze studiile, astfel încât la ora actuală au situația la învățătură încheiată. Există și cazuri care n-au reușit să primească de la minister toate actele în timp util. Conducerea ISJ susține că aceștia nu trebuie să aibă motive de îngrijorare, încât își vor putea încheia situația la învățătură în perioadele stabilite pentru corigențe. „Nici elevii care sunt a VIII-a nu trebuie să-și facă probleme. Cei care deja au mediile încheiate vor participa la repartiția computerizată. Cei care n-au reușit încă să-și încheie situația vor participa la etapa a treia de repartiție. La fiecare clasă există niște locuri de rezervă, în limita a 30 de elevi la clasă. În funcție de mediile echivalate și de mediile ultimilor intrați la specializările respective elevii în cauză vor fi distribuiți pe locurile de rezervă", ne-a declarat inspectoarea general-adjunctă, Laura Marin.

R. A. P.

Note de lector

"Auxiliar didactic" de Gh. Chicioroagă*

Cultivarea limbii române

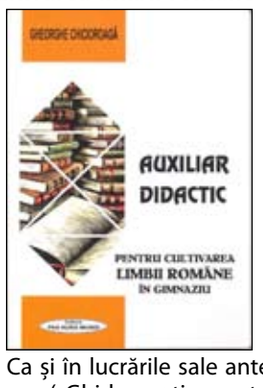

Ca și în lucrările sale anterioare („Ghid practic pentru abordarea unor probleme de gramatică în gimnaziu", Editura Scorpion, Galați, 2002 și „Limbă și literatură română, Îndrumar recapitulativ pentru rezolvarea cerințelor tip testare națională", Editura Pax Aura Mundi, Galați, 2005), reputatul profesor Gheorghe Chicioroagă propune în recentul său „Auxiliar didactic" alte forme de exersare „pentru cultivarea limbii române în gimnaziu". Experiența omului de la catedră sfințește modalitatea directă, necontrafăcută, fără aspectul scrobit al atâtor „doctori" pe care calcă elevul român (de la Serviciul Național de Evaluare și Examinare la vale, prin Parlament, sau pe unde roiesc analfabeții bine angajați politic și cu știința limbii până la genunchiul broaștei și chiar mai jos): „Fiecare capitol este alcătuit din două secvențe: prima, în care se asigură informații succinte privind fenomenul lingvistic în discuție, și a doua, cu exercții pe texte literare sau create. (Cuvânt înainte, p. 3). Dinamice, atractive, incitante, „probele" practice ale acestui „instrument de lucru util elevilor aflați permanent față în față cu normele limbii române actuale" vizează cunoștințe despre accent, despre categoriile de cuvinte ale vocabularului, despre greșelile de exprimare (anacolut, pleonasm), despre punctuație și ortografie, despre locuțiuni și expresii etc. Rezolvările exercițiilor permit verificarea eficientă a cunoștințelor și aprecierea sinceră că noțiunea de „elev de gimnaziu" se extinde până la vârste mult mai mari din punctul de vedere al utilizării corecte a limbii române.

Th. Parapiru

_____
***Editura Pax Aura Mundi, Galați, 2009**

A amenajat până s-a săturat

Molozul ne cucerește pe toți

Agentul comunitar l-a prins pe Tudorache I., de 54 ani. Gălățeanul depozita moloz, provenit din amenajarea locuinței, la pubelele de gunoi menajer din spatele blocului BR2, de pe strada Brăilei. Omul a fost sancționat de către agentul comunitar cu 200 lei.

Elena Parapiru

În Parcul Libertății

Pa, trandafiri...

Gălățenii Marian T., de 18 ani, și Cristian Ș., de 18 ani, au fost prinși de polițistul comunitar în timp ce rupeau trandafiri din Parcul Libertății. Cei doi au fost sancționați de către polițistul comunitar cu 40 lei, fiecare.

Elena Parapiru

Elevii de la „Spiru Haret"

Au descoperit mașina de fumat

Dispozitivul a fost inventat cu scopul de a-i descuraja pe elevii fumători ≋ Chiar şi unii elevi de la un liceu foarte bun încep să fumeze de la 11 ani ≋ Din cinci elevi de liceu, unul este fumător

Roxana **Artene Penciu**
roxana@viata-libera.ro

Numărul elevilor care fumează a crescut îngrijorător în ultimul timp. Mai mult decât atât, vârsta la care copiii devin dependenți de țigară a scăzut vertiginos. De acest fenomen nu scapă nici măcar cei de la liceele foarte bune, unde chiar există o mai strictă supraveghere a părinților. „Ai grijă de plămânii tăi" este genericul sub care elevii de la Liceul Teoretic „Spiru Haret" din Tecuci au derulat o serie de acțiuni menite să-i descurajeze pe cei care s-au apucat de fumat sau pe cei care au intenția să capete acest viciu. Toată povestea a pornit în urma rezultatelor surprinzătoare pe care cele două profesoare inițiatoare – Eugenia Olariu și Doina Nicolau - le-au descoperit la chestionarele pe care le-au aplicat elevilor, sub protecția anonimatului. „Din sondaj reiese că unul din cinci elevi ai liceului nostru a fumat măcar o țigară și că aproximativ 150 de tineri sunt fumători consecvenți. Surprinzător a fost să descoperim că avem elevi care s-au apucat de fumat la vârsta de 11 ani (clasa a V-a), iar acum când sunt într-a opta au deja "vechime" de trei ani în practicarea acestui viciu!", ne-a declarat profesoara Eugenia Olariu.

Vinovat - grupul de prieteni

Elevii de la V-VIII care au declarat că fumează sporadic susțin că au fost atrași de curiozitate și au început să fumeze în cadrul de grupului de prieteni. „Avem liceeni care afirmă că au fumat prima țigară pe la 5-6 ani, antrenați de grupul de prieteni, în joacă. Ei susțin că au început să fumeze constant după ce au ajuns la liceu și de vină a fost tot anturajul", mai spune Eugenia Olariu, îngrijorată de faptul că deși pe fiecare clasă V-VIII sunt doar două-trei cazuri de elevi fumători, fenomenul are o amploare necunoscută până în prezent.

„Cu cât trecem la vârstele mai mari, cu atât sporește numărul. La liceu numărul este mult mai mare, acolo existând elevi care își petrec pauzele la țigară.

Simplu, dar genial

Pe lângă concursuri de postere și dezbateri, cea mai eficientă acțiune de combatere a acestui viciu a fost aceea prin care elevii au prezentat colegilor „mașina de fumat" – o invenție făcută cu mijloace surprinzător de simple, însă demnă de toată lauda. „Un pet din plastic, gol, de 2 l, în care s-au introdus capetele inferioare a trei țigări, după ce la acestea a fost atașat cu scoci o bucată de pansament umed (ca să rețină gudronul); restul țigării a rămas afară. S-a dat foc celor trei țigări, sticla fiind apăsată astfel încât să «pufăie», aspirând și expirând aerul. La sfârșitul arderii țigărilor, pansamentul arăta maroniu. Copiii care au fost prezenți la activitate au fost impresionați de rezultat; mai ales că în timp ce li se povestea despre toate substanțele nocive care sunt introduse în organism odată cu fumul de țigară, li s-a demonstrat practic acest lucru", ne-a mai povestit Eugenia Olariu.

Cum elevii de la „Spiru Haret" n-au brevetat încă invenția, profesorii și părinții o pot folosi cu încredere pentru a le arăta tinerilor care s-au apucat de fumat cât de dăunător este acest viciu pentru organismul lor.

Dacă „mașinăria" se dovedește a fi eficientă și în cazul dumneavoastră așteptăm felicitări pentru inventatorii de la „Spiru Haret".

Tribunalul a constatat că a fost angajată fără concurs

Și Dobrea-fiica va pleca de la ˝Protecția Copilului˝

La jumătate de an de la schimbările majore la vârful Direcției Generale pentru Asistență Socială și Protecția Copilului (DGASPC), instituția e pe cale să scape și de ultimii angajați din garda fostei conduceri. Conform unei decizii a Tribunalului Galați, Raluca Dobrea, fiica fostei directoare Marinela Dobrea, trebuie să părăsească DGASPC din cauză că s-a constatat nulitatea absolută a contractului prin care a fost angajată. În urmă cu câteva luni, DGASPC și Consiliul Județului au cerut Tribunalului să ofere o soluție în cazul angajării, la începutul anului 2007, a Ralucăi Dobrea. Noua conducere de la „Protecția Copilului" reclama că această angajare s-a făcut fără concurs și, în consecință, actul este nul, nerespectându-se prevederile Legii 53/2003. După mai multe termene, săptămâna trecută instanța s-a pronunțat. „Ambele părți au recunoscut că la momentul angajării pârâtei (Raluca Dobrea, n.r.) nu a fost organizat niciun concurs / examen, angajarea făcându-se pe criteriile de preferință, dat fiind că directorul general (Marinela Dobrea, n.r.), care a semnat ca reprezentant legal al angajatorului, și pârâta sunt rude. Contractul individual de muncă nr.1564/2007 fiind încheiat cu încălcarea prevederilor art. 30 din Legea 53/2003 este lovit de nulitate absolută", se arată în decizia Tribunalului. „Angajata are la dispoziție termenul legal pentru a face recurs. Decizia nu este încă definitivă, așa că persoana în cauză încă este angajată la noi. Pe mine nu mă interesează cine e persoana, mă interesează doar să se respecte legile", a comentat sec actuala directoare de la DGASPC Galați, Manon Cristoloveanu.

Raluca Dobrea reprezintă însă cam ultima redută a „clanului Dobrea" care încă mai lucrează la „Protecția Copilului". De la începutul acestui an, când Marinela Dobrea a fost înlăturată din scaunul de director de la DGASPC, mai multe persoane din anturajul acesteia au părăsit instituția de bună voie, prin demisie.

Marius Țuca

Setea ne dă târcoale

Țâșnitorile sunt flori rare

Cui îi mai pasă că, din cauza crizei, n-o să avem nici după ce bea apă?

Cu o țâșnitoare nu trece setea de o vară

Dacă vi se face sete cât sunteți plecați prin oraș, aveți trei opțiuni: intrați într-un bar și comandați ceva de băut, vă cumpărați răcoritoare din magazin sau - dacă niciuna din aceste variante nu vă surâde - răbdați până vă întoarceți acasă. Cui îi pasă că vi se crapă buzele și vă deshidratați sub soarele torid? Cu siguranță nu autorităților, care ar fi putut până acum să „planteze" pe corso-ul gălățean măcar câteva fântâni de tip țâșnitoare la care să apelați ca să vă potoliți setea. Din păcate, pe strada Brăilei - din Micro 19 și până în Centru - n-am zărit nici urmă de fântână cu apă potabilă. Iar din cele artizanale, cum ar fi Păpădia de la Tribunal și Valurile de la Mozaic, nu v-am sfătui să beți, pentru că efectele consumului respectivei ape asupra omului civilizat – care nu se scaldă înăuntru - n-au fost încă stabilite.

E drept, o parte din bulevardul Brăilei arată deja destul de frumos, unele spațiile verzi sunt toaletate și irigate regulat, dar la fel de adevărat este că decorurile acestea nu le țin de sete gălățenilor care pășesc anevoie, transpirați, pe trotuarele încinse. Deși, dacă le-ați cere angajaților care stropesc palmierii să pună furtunul pe dumneavoastră, s-ar putea să vă mai răcoriți un pic, în manieră tropicală!

Din păcate și prin parcuri tâșnitorile sunt flori rare. În partea de sus a orașului, în Parcul Cloșca, n-am găsit niciuna. La urma urmei, Dunărea e la o aruncătură de băț, așa că nu e decât vina noastră dacă suferim de sete la malul unuia dintre cele mai lungi fluvii din Europa. În Centru, în Parcul Eminescu, am reușit să găsim, în sfârșit, o țâșnitoare, dar și aceasta are smalțul sărit, și-ți cam taie pofta de băut. Pe strada Domnească, secetă mare.

N-ar fi rău deloc să răsară pe ici, pe colo câteva tâșnitori, cât ține căldura. Sau, pe principiul „fă-ți vara sanie și iarna car", o să se monteze abia prin noiembrie, ca să facă țurțuri frumoși la primul îngheț?

Gabriel Kolbay
Foto: Bogdan Codrescu

PLACEBO DEFECTUL

Câte imnuri, atâtea drame!

Theodor **Parapiru**
theodor@viata-libera.ro

De la sublim la ridicol nu-i decât un pas (uneori/deseori), cât "de la Capitoliu" centrul colinei (culmea gloriei) "la stânca Tarpeiană" (prăpastie în spatele templului lui Jupiter, loc al morții sub semnul rușinii - trădare, crimă, conspirație). Repetenții istoriei lustruiesc harnici exemple până în pânzele negre ale stupidității și ale ignoranței calificate…

În istoria civilizației umane, printre primele texte considerate "cărți", se situează o culegere de poezii /poeme/cântece de vârsta Piramidelor, dedicate divinității supreme a Soarelui - "Imnurile Soarelui". Iată fișa speciei literare la nivelul clasei a VII-a (chiar dacă acest nivel lipsește unora din câte o țară în care mișună "doctorii", "mentorii", specialiștii de "başcă" universitară, diplomații honoris causa, inginerii financiari sau gogoșarii cu mucegai de import!…): "Imnul este o poezie lirică închinată unei personalități, unei idei mărețe, unui sentiment nobil. Imnul conține o invocație inițială și are de cele mai multe ori semnificația unei meditații solemne. Numele acestei specii literare este de origine greacă (hymnos) și înseamnă "cântec de biruință". (**Manual de Limba română,** clasa a VII-a, p. 201, Ed. Humanitas Educațional). Destinat emoției colective, imnul implică adorație religioasă, demnitate și mândrie națională, admirație și atașament pentru mari figuri istorice etc. Extrapolările și exagerările (imnuri pentru tirani, pentru dictatori, pentru demenți imperiali, pentru evenimente inventate, confecționate!) au fost taxate cu dispreț sau compasiune, de la caz la caz. În actualitatea reformelor globale postmoderne, imnul evoluează sub semnul ironiei și al derizoriului. Fiecare "gașcă" (socială, politică, sportivă, științifică, financiară etc.) "își trage" **imn,** după chip și asemănare, după ritm, cuget și simțire. Se anunță cu tam-tam "Imnul 112" (imn oficial pentru numărul de urgență), al "Toaletelor Publice Mondiale", al "Luptei împotriva Terorismului", al "Corupției Mediului Înconjurător", al "Impozitelor Voluntare Impuse prin Ordonanțe de Urgență", "Imnul Foamei"… Conform graficului global: "Câte imnuri - atâtea drame!

NECPLUSULTRA

Din cealaltă margine de Prut!

(atât ne-a mai rămas)

Ion **Zimbru**
redactie@viata-libera.ro

Te salut, Grigore, te salut
din cealaltă margine de Prut,
te salut şi-ţi spun ce se cuvine:
să le fie ruşilor ruşine,
ruşilor care vorbesc frumos
şi mănâncă oameni de pe jos!

Te salut, Grigore, nu te ştiu
basarab închis într-un sicriu,
te gândesc şi te visez aproape
din cealaltă margine de ape,
te citesc, te văd şi te ascult
româneşte şi puţin mai mult!

Te salut, Grigore, şi te spun
mamei care doarme sub alun,
mamei care-a zis că nu-i departe
niciodată steaua ta din carte,
sfintei mame care s-a uitat
toată viaţa dincolo de hat!

Te salut, Grigore cel viteaz
şi senin şi blând…a mai rămas
doar să trecem Prutul înc-o dată
după Basarabia furată,
s-o luăm acasă şi să poţi
scrie în de-a pururi: suntem toţi!

La Școala 12

Bombă chimică pe roți

Elena M., de 35 ani, a staționat cu Loganul pe trecerea de pietoni din fața Școlii Nr. 12, punând în pericol viața și integritatea copiilor care traversau strada între cele două corpuri ale școlii. Gălățeanca a fost sancționată de agentul comunitar cu 200 lei, deși personal înțeleg cu mare greutate cum putea o mașină staționată să se comporte ca o bombă chimică…

Elena Parapiru

Șansă unică, via Italia

Concurs internațional pentru tineri scriitori

Scriitorii gălățeni au o șansă unică de a-și câștiga cititori și pe tărâmul Italiei, dacă participă la un concurs inițiat de reprezentanții mediului universitar din Padova și Perugia. **Insula Europea** este un premiu literar italian dedicat tinerilor scriitori care scriu în limbile oficiale ale Uniuni Europene și se constituie ca prelungire a celui intitulat **Insula Romana**, destinat numai creațiilor italiene. Scriitorii români pot participa la Insula Europea cu o operă publicată în limba română după data de 1 ianuarie 2008 care, în același timp, să fie inedită în Italia. Textul poate fi roman sau antologie de povestiri, iar autorul nu trebuie să fi depășit vârsta de 35 ani. Câștigătorului i se va aloca suma de 1000 euro împreună cu un contract de traducere la o prestigioasă editură italiană.

Concursul își propune să promoveze consolidarea identității europene și a patrimoniului cultural comun, mizând și pe recunoașterea și valorificarea bogăției culturale specific locale. În plus, organizatorii italieni își doresc să se creeze o rețea a tinerei literaturi europene și a valorilor acesteia.

Juriul

Juriul acestui concurs este compus din tineri specialiști ai Universităților din Padova și Perugia prin intermediul asociațiilor „NUBE – Nuova Biblioteca Europea" și „Voci di Babele" (Vocile Babilonului) formate din doctori și cercetători ai facultăților de limbi și literaturi străine. Referentul pentru textele în limba română este dr. Raluca Lazarovici, de la Universitatea din Padova.

Raluca Lazarovici, care ne-a trimis toate informațiile despre concurs și care se așteaptă ca la invitația sa să răspundă cât mai mulți scriitori, ne-a mai spus: „România, din acest an, mai exact de la Târgul de carte de la Torino, a devenit un spațiu de interes pentru editorii italieni. Textele traduse nu mai trec prin monopolul academiei, ci sunt alese direct, la sursă. Chiar în acest moment, la târgul de carte Bookfest de la București, sunt prezenți un număr important de editori italieni „la vânătoare" de opere românești. Concursul **Insula Europea** aduce muntele la Mahomed, adică face ingrata muncă de scouting literar, oferă o panoramă a literaturii române actuale și facilitează întâlnirea literaturii române cu producția de carte italiană direct pe sol italian."

Manuscrisele vor fi trimise la adresa Premio letterario „Insula Europea", C/O Carlo Pulsoni, Facoltà di Lettere, Piazza Morlacchi 11, 06123 Perugia, Italia. Detalii se găsesc și pe site-ul concursului, la www.insulaeuropea.eu. Data de predare în triplu exemplar este 31 iulie 2009, iar premierea va avea loc pe 30 octombrie, la Perugia. Călătoria în Italia a câștigătorului va fi suportată de organizatori.

Cristina S.Carp

Liga I se va relua pe 1 august

Următoarea ediție a Ligii I de fotbal va începe în chiar prima zi a lunii august, a stabilit Liga Profesionistă de Fotbal, iar programul meciurilor va fi tras la sorți pe 6 iulie. „Așteptăm cu maxim interes noul campionat. Ne vor interesa ambele competiții – atât Liga I, cât și „Cupa României". Nu mai vrem să ne scăldăm în mediocritate", a afirmat încă o dată directorul general al Oțelului, Marius Stan. Pentru asta însă, așteptăm transferurile, altfel până și rămânerea în primul eșalon va fi greu de gestionat!

Dănuț Lungu

FOTBAL *Oţelul nu-şi pierde perla sud-americană*

Viglianti e ″viu″!

▸ Mijlocașul argentinian al Oțelului s-a refăcut și va fi prezent la reunirea lotului roș-alb-albaștrilor, pe 24 iunie ▸ Deși la un moment dat se auzea că-și va încheia cariera, Gabriel Alejandro Viglianti a trecut peste probleme printr-o intervenție chirurgicală banală

Dănuţ **Lungu**
danut@viata-libera.ro

foto Florin **Novac**
design@viata-libera.ro

″Să nu-l pierdem!″

Făceam, recent, o comparație între mijlocașul argentinian venit cu un an și jumătate în urmă la Galați și noul conducător de joc al formației roș-alb-albastre - sârbul Njegos Golocevac. Până să-l vadă la lucru pe ex-iugoslavul pe care directorul general al Oțelului, Marius Stan, îl consideră un playmaker redutabil, microbiștii se întreabă ce mai face veritabilul Viglianti, și nu cel care-i poate fi copia la indigo. „Ne este foarte drag, nu trebuie să-l pierdem!" sau „Nu-mi închipui jocul Oțelului fără el. Vă rog să scrieți dacă va reveni la Galați" – iată doar două dintre mesajele fanilor din care se vede clar că sud-americanul este indispensabil grupării de la Dunăre.

″Cred că își va încheia cariera″

Ideea de joc a „oțelarilor" fără "Vigli" n-a mai fost la fel de consistentă, iar asta s-a văzut timp de 13 partide, coincidență sau nu, echipa pregătită de Petre Grigoraș traversând un retur de campionat foarte sărac. Pletosul de 30 de ani – i-a împlinit zilele trecute! – a abandonat lupta din sezonul 2008-2009 destul de devreme. După primele patru meciuri ale primăverii, Gabriel Alejandro n-a mai putut schița niciun gest de fotbalist, ridicând panicat mâna. Îl dureau de multă vreme genunchii, ba chiar strânsese din dinți pentru a mai juca, dar nu-l mai țineau „scripeții". „Ne temem că aici se va încheia cariera lui Viglianti. Are genunchii umflați rău de tot, nu se știe dacă va mai juca vreodată", vorbeau unii dintre oficialii Oțelului, evident îngrijorați.

Viglianti are motive să jubileze: genunchii îl mai țin, deci va mai juca fotbal de performanță

″A fost o alarmă falsă″

Fotbalistul din America Latină fusese operat la ambii genunchi, așa că existau motive serioase de neliniște. „Sper să nu fie grav, vreau să revin", îngăima atunci jucătorul, pentru ca apoi să plece acasă, în Argentina. Între timp, veștile dinspre țara lui Vigli sunt tot mai bune. Se pare că problemele tehnicului mijlocaș au trecut, iar pe 24 iunie (la reluarea pregătirilor), se va afla și el. „Știu că Viglianti a făcut doar o artroscopie, i s-a curățat zona lezată și va fi apt de efort. Ne-am temut, e adevărat, dar a fost doar o alarmă falsă. Va veni la Galați și va rămâne în lotul nostru", a comentat Marius Stan. Care va să zică, e „viu"…

Meciurile jucate de ″Vigli″ în 2009

Etapa a XVIII-a / Oțelul – Gaz Metan Mediaș 3-1 (70 de minute)
Etapa a XIX-a / CS Otopeni – Oțelul 0-1 (76 de minute)
Etapa a XX-a / Oțelul – Gloria Buzău 1-2 (90 de minute)
Etapa a XXI-a / Rapid București – Oțelul 4-0 (90 de minute)
** Argentinianul a bifat doar 326 de minute în returul campionatului și a marcat un gol.*

Veterani de aur la ″Naționale″

▸ **În Capitală** s-au desfășurat întrecerile Campionatului Național de pistă pentru veterani. Pe o vreme prielnică, între cei 200 de concurenți s-au aflat și câțiva atleți veterani gălățeni care au avut evoluții foarte bune. Mihai Drăghici (cat. 80-84 ani) - s-a clasat de două ori pe locul întâi, la 400 m și 5000 m; Marian Stanciu a repetat figura - primul loc la 100 m și 200 m; Marius Nicoară - locul I la 1500 m; Cătălin Brăila - locul II la 100 m; locul III la 1500 m și locul IV la 10.000 m; Romică Grusuzache - locul II la 10.000 m și locul IV la 5000 m.

▸ **La Complexul** Sportiv Mazepa au început întrecerile celei de a V-a ediții a "Cupei Dacia" la tenis, concurs de categoria a IV-a, cuprins în calendarul oficial al federației de specialitate. Sunt programate jocuri pentru fetele de 10, 12, 14 și 18 ani, respectiv, 10, 12, 14 ani și seniori (masculin). Arbitrul principal al turneului este bucureșteanul Ștefan Cristian, iar de la directorul concursului - prof. Mircea Basarab - am aflat că premiile (în materiale sportive, echipament și cupe) sunt în valoare de 50 milioane lei. Turneul este organizat de către Clubul Sportiv Dacia, cu sprijinul Direcției pentru Sport a județului Galați.

▸ **Scorul** bun obținut de selecționata Galați în Superliga Națională de lupte libere pentru juniori (locul II la Hunedoara) se datorează și rezultatului obținut de campionul cadeților, Ciprian Macovei. Luptătorul de la Tg.Bujor, aflat în pregătire centralizată la Reșița, a fost învoit special pentru concursul amintit. Elevul antrenorului Dumitru Berbeci s-a întors la echipa națională unde va continua pregătirile până la finele lunii. Atunci va avea loc trialul pentru postul de titular al categoriei în echipa României pentru C.E. din Serbia, sportivul nostru fiind cotat cu prima șansă.

▸ **Au început** jocurile de calificare pentru Campionatul Național individual de tenis pentru juniorii de 18 ani, concurs care are loc la Complexul Sportiv "Politehnica" din București. Cristina Dănăilă (Dunărea) s-a calificat în turul al doilea, fără adversar, urmând să joace cu Sonia Negrilă (As Sibiu), ceilalți doi gălățeni fiind eliminați: Alexandru Preda și Andreea Ursachi (ambii de la C.T.ICMRS).

Gh. Arsenie

Astăzi, la Buzău

Oţelul II întâlneşte CS Ovidiu

Astăzi se dispută ultimele două meciuri ale turneului de promovare în Liga a II-a de fotbal, la care iau parte echipele clasate pe locul II în cele șase serii ale Ligii a III-a.

La Buzău, de la ora 18,00 (Stadionul "Gloria"), echipa a doua a Clubului Oțelul va întâlni CS Ovidiu. Cele două echipe au pierdut primele meciuri, disputate în fața echipei Tricolorul Breaza – care, cu 6 puncte, și-a asigurat promovarea. Întâlnirea de astăzi este una de clasament, de palmares.

Antrenorii Viorel Tănase și Tudorel Pelin au la dispoziție următorul lot de jucători: Abraham, Burloiu - Ioviță, Agache, Anghel, Sipovici, Murgoci, Marus, Negoescu, Schwartz, Miron, Tismănaru, Tănase, Elek, Cârjan, Tudosă, Frunză, Avram, Râpă și Cârjă. Nu va putea fi folosit Neagu - care a fost eliminat în meciul de săptămâna trecută, cu echipa din Breaza.

Gh. A.

Astăzi, după-amiază, la Panciu, meci de promovare

FCM Dunărea II vrea în Liga a III-a

Astăzi sunt programate meciurile de baraj pentru promovarea în Liga a III-a (Divizia C). Participă echipele campioane județene și cea a municipiului București.

Campioana județului Galați - FCM Dunărea II - va întâlni echipa câștigătoare a județului Buzău - Partizanul Merei. Întâlnirea va debuta la ora 17,30 și va fi găzduită de stadionul din Panciu.

Meciul va fi condus de cunoscutul arbitru Augustus Constantin (Rm. Vâlcea) și va fi observat de brăileanul Laurențiu Varga.

Echipa a doua a clubului gălățean a dominat de o manieră clară competiția județeană - Liga a IV-a. Din cele 24 de meciuri a câștigat 18, două s-au încheiat la egalitate, iar în patru a înregistrat înfrângerea, realizând 56 de puncte. Golaverajul este, de asemenea, impresionant: 70-34.

Lotul este alcătuit aproape în majoritate de juniori (circa 80 la sută) și este condus de Cătălin Savu - ajutat de Dănuț Oprea și Ionuț Balaban. Iată jucătorii care s-au clasat pe primul loc: Vlasie, Măstăcan - Ivanovici, Petrea, Dima, Păduraru, Dascălu, Șurpanu, Măgureanu - Șerban, Huhulea, Bostan, Zamfirache, Stoica, Dănăilă, Ghisman, Bica - Văsui, State, Dorojan, Rossano, Neta și V. Munteanu.

Pentru partida de astăzi, Cătălin Savu nu va putea beneficia de serviciile lui V. Munteanu, Neta, Șurpanu și Ghisman - indisponibili, în timp ce Rossano a plecat acasă, în Portugalia.

Gh. Arsenie

FOTBAL INTERNAȚIONAL

Dan Petrescu, apreciat de Mourinho

▸ Antrenorul lui Internazionale Milano, **Jose Mourinho**, l-a felicitat pe Dan Petrescu pentru performanța câștigării campionatului cu Unirea Urziceni. "Dan Petrescu este un tip deosebit, îl felicit pentru rezultatele sale. Nu am apucat să colaborez cu el, dar știu ce înseamnă el pentru Chelsea. A fost foarte apreciat la Londra și reprezintă o pagină din istoria fostului meu club", a spus Jose Mourinho.

▸ Președintele Federației Ruse de Fotbal, Vitali Mutko, a anunțat că se va porni o anchetă în legătură cu meciul **Terez Grozații-Sovietov Samara** (scor 3-2), deoarece este suspectat că a fost trucat. Două dintre golurile victoriei lui Terek au fost reușite de românul Daniel Pancu.

▸ Clubul **Real Madrid** a obținut aproximativ 153 de milioane de euro din împrumuturi, din care jumătate de la Casa de Economii „Caja Madrid", bani destinați achiziționării unor noi "galactici", precum Kaka și Cristiano Ronaldo.

▸ Directorul general al Clubului Real Madrid, Jorge Valdano, a afirmat că echipa sa nu a ajuns la un acord pentru transferul lui Villa, în timp ce Bayern Munchen cere o sumă prea mare pentru transferul lui **Franck Ribery**.

▸ Fostul atacant al lui Dinamo, **Adrian Mihalcea**, a declarat că a semnat un contract valabil până în vara anului viitor cu formația Aris Limassol, nou-promovată în prima ligă cipriotă.

▸ Echipa FC Liverpool va conta, din sezonul următor, pe serviciile fundașului englez **Glen Johnson**, pentru care va achita Clubului Portsmouth suma de 18.5 milioane lire sterline.

▸ Fostul tehnician al lui Palermo, **Davide Ballardini**, va semna un contract valabil pentru următorii doi ani cu Lazio Roma, el fiind înlocuitorul lui Delio Rossi. Ballardini ar urma să încaseze un salariu de 750.000 de euro pe sezon.

▸ Echipa antrenată de Carlos Dunga, **Brazilia**, a învins naționala Egiptului, în partida de debut a celor două formații în Grupa B a Cupei Confederațiilor (scor 4-3). În celălalt meci al grupei, Italia – SUA 3-1.

M. Chiriliuc

FLASH FOTBAL

FC Argeș - retrogradată?!

″Italianul″ Cristi Chivu sare în sprijinul fotbaliștilor din campionatul Ligii I

▸ Formația FC Argeș va fi retrogradată, în proporție de 99,99 la sută, în urma scandalului de corupție în care este implicat patronul echipei, Cornel Penescu, și mai mulți arbitri. În aceste condiții, Gaz Metan Mediaș urmează să revină în primul eșalon, au declarat, ieri, surse din cadrul Ligii Profesioniste de Fotbal.

▸ Referitor la posibila retrogradare a formației FC Argeș, președintele LPF, Dumitru Dragomir, a declarat că acest caz va fi judecat abia după începerea sezonului 2009-2010 și că un verdict clar va fi dat cu întârziere, ținând cont că părțile implicate au la dispoziție mai multe căi de apel.

▸ Internaționalul român Cristi Chivu a declarat că patronii clubURILOR de fotbal din România nu au dreptul să se comporte cu jucătorii ca și cum ar fi niște sclavi.

▸ Președintele FC Timișoara, Marian Iancu, a declarat că i-a făcut antrenorului ceh Dușan Uhrin jr. o ofertă de revenire la formația timișoreană.

▸ Fostul arbitru internațional Aron Huzu, care și-a început mandatul de președinte al Comisiei Centrale a Arbitrilor, a declarat că principalul său obiectiv este să redea credibilitatea arbitrajului românesc.

▸ Dorinel Munteanu este convins că planul lui Gigi Becali de a promova în bloc tineri de la echipa a doua a clubului are șanse mici de reușită. Fostul tehnician al Stelei consideră că utilizarea unor jucători care nu au mai evoluat în prima ligă reprezintă un risc imens și că talentul nu poate compensa lipsa de experiență.

▸ Clubul Pandurii Tg. Jiu a anunțat că va suporta toate cheltuielile de refacere a peluzei Nord a Stadionului „Municipal", afectată de suporterii echipei FC Timișoara la finala „Cupei României".

▸ Dinamo va susține un meci de pregătire la data de 10 iulie în compania vicecampioanei Franței, Olympique Marseille. Jocul va avea loc în localitatea franceză Evian și reprezintă prima partidă amicală a lui Marseille din această vară.

▸ Selecționata Olteniei a învins selecționata Privoljie (Rusia) cu scorul de 2-0, în primul meci din Grupa A a competiției de fotbal pentru amatori Cupa Regiunilor, mini-turneu găzduit de localitatea croată Velika Gorica.

M. Chiriliuc

"Europenele" de haltere

▸ Gălățeanca ELENA ANDRIEȘ și-a depășit propriile recorduri naționale

În Sala Polivalentă din București, în prima rundă a Campionatelor Mondiale de haltere pentru juniori, s-au întrecut fetele de la categoria 44 kg. Debutantă la o competiție de un astfel de nivel, gălățeanca Elena Andrieș (Liceul cu Program Sportiv/Dunărea) a izbutit un total de 148 kg, reușind o clasare pe locul VII. În cursul serii trecute a concurat și colega sa Georgiana Titeș (53 kg).

Prof. Costel Dimofte, vicepreședinte FRH, directorul C.S.Municipal Dunărea Galați, antrenorul care a descoperit-o pe Elena Andrieș, ne-a declarat: "Rezultatul obținut de Elena este foarte bun, sportiva îndeplinindu-și obiectivul de performanță. Cu cele 148 kg la total, ea a bătut propriile recorduri naționale la juniori II și I, la tineret și, foarte important, și la senioare, la stilul aruncat. Merită toate laudele".

Gh. A.

Competiții
Știri
Rezultate

Adversar facil pentru elevii lui Aihan Omer

HANDBAL. Astăzi, de la ora 19.00 (Sport.ro), în preliminariile Campionatului European de handbal masculin, naționala României va întâlni, la Reșița, selecționata Turciei. În meciul tur, elevii lui Aihan Omer au obținut o victorie clară, scor 35-29.

TRANSFER. Președintele Oltchim Rm. Vâlcea, Ioan Gavrilescu, a declarat că așteaptă o revenire la grupărea vâlceană a pivotului Ionela Gâlcă. "Din punctul meu de vedere lucrurile sunt clare. Așteptăm data de 22 iunie, atunci când Ionela va fi declarată jucătoare liberă. În proporție de 99 la sută cred că acest lucru se va întâmpla. Apoi, eu cred că Ionela va veni la Vâlcea, așa ne-a promis. Cred că este o handbalistă serioasă și își va ține promisiunea", a afirmat Gavrilescu.

RUGBY. Reprezentanta României în Challenge Cup, Stejarii București, va avea ca adversare în Grupa I din Cupa Challenge formațiile Bourgoin, Leeds Carnegie și Overmach Parma, s-a stabilit în urma tragerii la sorți. Echipa Stejarii București va juca în Grupa I a Challenge Cup, alături de Bourgoin, care i-a fost adversară și în ediția trecută și a fost finalista competiției. Cei de la Leeds Carnegie sunt campionii Diviziei a doua engleze, iar italienii de la Overmach Parma au ocupat locul IV în competiția lor internă.

FERMITATE. Federația Internațională de Automobilism a anunțat că a întrerupt discuțiile cu reprezentanții Asociației Echipelor de Formula 1 (FOTA), iar regulamentul pentru sezonul 2010 rămâne neschimbat.

TENIS. Adrian Cruciat și Gabriel Moraru au fost învinși, în manșa inaugurală a calificărilor la turneul de Mare șlem Wimbledon, în cursă rămânând doar Adrian Ungur care joacă în primul tur cu americanul Sam Warburg. Cruciat a fost învins de britanicul Alexander Slabinski (scor 6-4, 6-4), în timp ce Gabriel Moraru a ieșit de pe teren la scorul de 7-5, 1-0 în favoarea germanului Toba Kamke. Adrian Ungur va relua meciul cu Warburg întrerupt la scorul de 6-6.

EȘEC. Cuplul român Andrei Pavel/Horia Tecău a fost învins de perechea americană Eric Butorac/Scott Lipsky (scor 6-4, 7-6), într-un meci din manșa inaugurală a turneului de la Hertogenbosch. Pentru prezența în primul tur, Pavel și Tecău și-au asigurat un cec în valoare de 1.940 de dolari.

ACORD. Președintele clubului de baschet masculin CSU Ploiești, Alexandru Iacobescu, a declarat că pivotul american Rashard Griffith va evolua și în sezonul 2009-2010 la campioana României, cu care și-a prelungit contractul.

Rubrică realizată de M. Chiriliuc

Însemnele societăţii dumneavoastră pot apărea pe panourile publicitare amplasate în jurul terenului de joc, în virtutea unui contract de publicitate care îi va asigura firmei dumneavoastră reclamă şi publicitate şi pe plan naţional.

Dacă doriţi ca numele instituţiei dumneavoastră să se alăture echipei de fotbal OŢELUL GALAŢI, aşteptăm să ne contactaţi la:

Adresa: str. Regiment 11 Siret nr. 2A
Telefon: 0236.499009
Fax: 0236.499009
E-mail: marketing@otelul-galati.ro

PROMOȚIE ... de vară
Valabil în perioada iunie - August 2009
PENTRU FIECARE
5 APARIȚII PLĂTITE
ALE UNUI ANUNȚ DE MICĂ PUBLICITATE
SE ACORDĂ ÎNCĂ O APARIȚIE GRATIS!

PUBLICITATE

Anunțuri GRATIS Online
IMOBILIARE
AUTO
PIAȚA MUNCII
TRANSPORTURI
ELECTRONICE
AGRICULTURĂ
MATRIMONIALE
DIVERSE
www.viata-libera.ro

Atenție! Pentru mare publicitate contactați DEPARTAMENTUL PUBLICITATE:
Galați, str. Domnească nr. 68, tel: 0236 460719 e-mail: pub@viata-libera.ro, www.viata-libera.ro

VREȚI SĂ VĂ FACEȚI RECLAMĂ? SUNAȚI LA Tel. 460 719, Fax 460 875

International Protect Security group
servicii profesionale de pază și protecție
0236.311.303
0724.054.239
www.ips-protect.ro
ipsprotect@yahoo.com

S.C. International Protect Security S.R.L.
organizează GRATUIT
cursuri de formare profesională
pentru agenți de pază
cu posibilitatea angajării ulterioare.
!Foarte important: numărul de locuri este limitat!
Pentru relații suplimentare apelați 0724 054 237
Str. Brăilei, aferent Leagănului de Copii, lângă clădirea Arcada

ANGAJĂM PERSONAL GOGOȘERIE.
Relații la telefon 0236416104.

CASINO ROYALE
Angajează:
- Operatori jocuri electronice;
- Șef sală (cu experiență).

Relații și CV la tel./fax: 0236499924.

S.C având activitate de producție, prestări servicii, comerț cu amănuntul și en-gross angajează ECONOMIST pentru dep. Contabilitate.
Condiții: - vechime min. 5 ani în contabilitate
- cunoștințe operare program Attosoft (Balpro, Gest 3, Salarii).
CV-urile vor fi transmise la fax 0236411679 și e-mail office@mar-ina.ro.
Pentru relații suplimentare tel: 0236319417.

• Pierdut parafă medic dr. Popa Ariclia, medic primar oftalmolog, cod 245150. Se declară nulă. (0075781/NC-190713)
• Pierdut proces -verbal de predare -primire a locuinței nr. 37681/1992 încheiat între SC Loconfort SA și Pocora Mircea și Pocora Lilia pentru apartament situat în cartier Mazepa II, bloc DL2, ap. 16. Se declară nul. (0075784/NC-190773)
• Pierdut carnet student și legitimație transport, numele Duca Alexandru. Se declară nule. (0075734/NC-190775)
• Pierdut carnet student pe numele Ghilea Cătălin. Se declară nul. (0075785/NC-190776)

Oferte de Serviciu

SCOALA DE ŞOFERI STAR
- Taxe REDUSE pentru Volkswagen, Toyota, Opel, Citroen și Logan;
- REDUCERI elevi, studenți;
- Gratuit curs învățare pe calculator, zilnic orele 9[00] -19[00];
- Zilnic lector la dispoziție;
- Atestate profesionale 249 lei - preț de criză;

COMPLEX ŢIGLINA I; Telefon: 0236463220

• Angajăm animatoare videochat, condiții excelente, program variat. 0747098523. (0075270/NC-5110)
• Câștigați 1200 –2000 dolari lunar muncind la domiciliu. Angajăm colaboratori din toată țara! Domenii: confecționați plicuri; pungi cadouri; completați formulare; înșirați mărgele; coaseți scutece etc. Informații gratuite. Trimiteți pilc timbrat autoadresat la OP 61, CP 145, București. (05/09/ext/78m/NC-187203)
• Angajez coafeză. Tel. 0741436739. (0075413/NC-187877)
• Angajează-te! Școală organizează cursuri reflexoterapie /masaj, indiferent vârstă. 0722196463. (0075402/NC-187924)
• Ofer locuri de muncă în Italia, Badanta, condiții avantajoase. Tel. 0755461737. (003058/NC-188327)
• Angajez femeie de serviciu în Micro 38. Tel. 0767200671. (000371/NC-188638)
• Înscriem reprezentanți Avon, cadouri, comision. 0757881439, 0752872504. (000397/NC-188735)
• SC angajează grădinar. Tel. 0748957414. (003267/NC-189041)
• Societate comercială angajăm confecționeri produse textile cu experiență. Detalii la nr. 0236/320024 (06/09/td/12/NC-189126)
• Companie financiară multinațională cu sediul în Galați caută 3 colaboratori pentru o carieră de excepție în domeniu; oferim un mediu de lucru competitiv, training permanent și mentoring. Vă rugăm să ne contactați la numerele de telefon 0722319570, 0751203560 între orele 9,00 -18,00 de luni până vineri. Oferta este valabilă până la 1.07.2009. (000543/NC-189130)
• Restaurant Hazard angajează vânzătoare alimentație publică, str. Brăilei nr. 159E. 0740169851. (0075602/NC-189374)
• Angajăm personal pentru videochat, salarizare atractivă. 0741327569. (06/09/bc/2/NC-189604)
• Terra Fortuna angajează tâmplari PAL, montatori, numai cu experiență. 0748225458, 0743668127. (000726/NC-189765)
• Angajez vânzătoare. 0745660790. (000732/NC-189774)
• Viva Club angajează bucătar cu experiență. Relații 0336401640, office@vivaclub.ro. (0075673/NC-189793)
• Angajez menajeră. 0751183601. (0075626/NC-189824)
• SC angajează vânzător (vânzătoare) magazin instalații sanitare, electrice, feronerie, cu experiență în domeniu. Se oferă: carte de muncă și salariu atractiv. Relații la tel. 0741025898, 0722878065 și 0763680870. (06/09/pc/07/NC-189826)
• Restaurant Dune angajează bucătar, pizzar, ospătari. Rel. 0747320320. (0075639/NC-189830)
• Contracte muncă Italia, menaj restaurant, stagiunea vară 650 -1500 euro, persoane ordonate. www.epp-job.eu. 0747661527, 0729772702, 0268474435. (06/09/ext/29m/NC-189891)
• **SC Daniel SRL** angajează **agenți vânzări** cu **experiență**. CV la email angajari@danieldistributie.ro. (0075634/NC-190054)
• Societate de asigurări caută colaboratori, condiții avantajoase. 0721291700. (000722/NC-190087)
• Angajăm zugravi, faianțari. Tel. 0236334199. (000779/NC-190088)
• SC Avi Top SA angajează reprezentant vânzări pentru zona Galați -Brăila. Relații 0232248105, 0372735592. CV la email avitop@avitop.ro, fax 0232248104. (06/09/ext/45m/NC-190090)
• SC angajează agent comercial zona Galați -Brăila. Cerințe: experiență minim 2 ani, permis cat. B. Relații la fax 0234516416 sau conagrabc@yahoo.com. (0075684/NC-190092)
• Societate angajează fierari, dulgheri, zidari, necalificați. Rel. Basarabiei 170. (0075695/NC-190156)
• SC Da Vinci SRL cu sediul în str. Tulcei nr. 12, jud. Constanța, loc. Ovidiu, angajează în condiții avantajoase pentru punctul de lucru din Galați, director vânzări, absolvent al Facultății de Construcții, carnet conducere cat. B. Dacă îndepliniți aceste cerințe vă rugăm să trimiteți curriculum vitae prin fax /tel. 0241255477 sau pe mail la manager@da-vinci.ro. (06/09/ext/49m/NC-190157)
• Societate comercială angajează director tehnic. Cerințe: studii superioare de profil tehnic, cunoștințe operare PC, cunoașterea limbii engleze, permis de conducere cat. B. Relații la tel /fax 0236417879 sau 0752264399. (06/09/cs/43/NC-190201)
• Pizza Parc angajează ospătari și ospătărițe cu experiență. Relații la 0746619790. (06/09/gc/24/NC-190202)
• SC angajează agent comercial în domeniul tâmplăriei Al și PVC. Persoanele interesate pot trimite CV la 0236448880 sau mail la romsit78@yahoo.com. (0075639/NC-190203)
• Nou în Brăila! Saray Masage angajează urgent personaă (promoția 1998-2008) cu sau fără calificare pentru masaj oriental, salariu atractiv. Tel. 0761818075, orele 9,00 -21,00. (003627/NC-190236)
• Angajăm personal pentru spălătorie auto ecologică în parcare magazin Real. Relații la tel. 0722575515. (06/09/gc/26/NC-190256)
• SC angajează șoferi taxi. Tel. 0745757624. (003657/NC-190282)
• Angajez gospodină, intern la bloc situat central, ofer cazare, masă, salariu, prefer persoană fără obligații, etatea și caracterul contează. Tel. 0236415347. (000882/NC-190284)
• Angajez vânzătoare magazin alimentar, salariu 800 -1000 lei, rog seriozitate. Tel. 0744348493. (0075642/NC-190285)
• SC Materiale de Construcții angajează motostivuitorist autorizat. Tel. 0374002519, 0746141116. (000876/NC-190286)
• Caut persoană pentru îngrijire la pat, mobilizată. Tel. 0749112916. (000904/NC-190320)
• SC angajez confecționer montator tâmplărie aluminiu și PVC cu experiență. Tel. 0236312290. (000911/NC-190321)
• Angajez personal pentru linie erotică, minim 18 ani. Tel. 0747408175. (000908/NC-190323)
• Angajăm personal pentru magazin produse industriale. Rel. la tel. 0768376128. (003674/NC-190324)
• Angajez vânzătoare magazin alimentar. Tel. 0745140204. (003376/NC-190325)
• Restaurant Corso angajează ospătărițe cu experiență. Tel. 0752209862. (003664/NC-190326)
• Angajez personal pentru fast -food cu experiență. 0766667171. (003694/NC-190370)
• Contract sezonier Italia, culegătoare căpșuni, zmeură. Tel. 0741210926, 0723971095. (0075648/NC-190380)
• SC angajează împărțitori pliante pentru deplasări în țară. 0766688091. (003700/NC-190381)
• SC Superquatro Grup SRL angajează cu carte de muncă macaragii pentru macarale plutitoare de mică capacitate. Informații la tel. 0741332407 sau la sediul societății din str. Portului nr. 20, clădirea Navlomar, parter. Fax 0336802567, email superquatrogrup@yahoo.com. (06/09/gc/27/NC-190393)
• Angajez muncitori amenajări interioare. Tel. 0762202560. (000929/NC-190394)
• Angajez vânzătoare fast -food cu experiență, Mazepa, Complex Ancora. 0745017458. (0075705/NC-190396)
• Angajez vânzător sifonărie. Relații chioșc vizavi Cimitirul Cătușa sau tel. 0755783077. (0075649/NC-190443)
• Societate multinațională angajează în condițiile Legii 333/2003 operator dispecer. Tel. 0735200809. (0075752/NC-190444)
• SC angajează 2 vânzătoare magazin alimentar cu CM. 0735510921. (0075756/NC-190445)
• Angajez un zidar, zugrav, muncitor necalificat. 0744139048. (003722/NC-190495)
• Angajez frizeriță, manichiuristă, pedichiuristă, coafeză, în comuna Frumușița, salariu atractiv, rog seriozitate. 0741373384. (0075761/NC-190496)
• SC Imady Construct angajează zidari, dulgheri, fierari betoniști. Tel. 0746828439. (000944/NC-190498)
• Angajăm muncitori pentru termoizolații și amenajări interioare. 0765030582. (000945/NC-190500)
• Angajez urgent barmanițe. 0741364312. (003724/NC-190512)
• Angajez urgent barmanițe. 0740886420. (003724/NC-190513)
• Angajez urgent coafeze, frizerițe. 0740886420. (003724/NC-190514)
• Angajăm BUCĂTĂREASĂ, local Azzuro, I.C.Frimu lângă Banca Reiffeissen. Tel. 0746114988. (003732/NC-190540)
• Florărie angajează personal cu experiență. Tel. 0741191048. (003734/NC-190541)
• Cafe Toxic angajează ospătărițe cu experiență și calificare. Tel. 0745056427, 0236414090. (000959/NC-190554)
• SC Mariano angajează muncitori necalificați. Relați pe Calea Prutului nr. 13, vizavi de Piața Rușilor. Tel. 0236464717. (06/09/gc/27/NC-190602)
• Firmă de curierat angajează curieri pedeștri pentru livrare plicuri, reviste și alte tipuri de trimiteri. Tel. 0728818161. (0075770/NC-190621)
• Essence Cafe angajează barman cu experiență. Relații la tel. 0748263871. (000965/NC-190622)
• Societate comercială distribuție materiale de construcții angajează reprezentant vânzări, experiență obligatorie. Tel. 0756998877. (0075771/NC-190624)
• Angajez operator PC cu cunoștințe de contablitate primară, salariu 600 net cu contract muncă. Se acordă și tichete de masă. CV la fax 0236417392. (0075772/NC-190626)
• Salon Gabiza (zona Două Babe) angajează frizeriță și manichiuristă clasic și tehnic. Tel. 0740461977. (000970/NC-190628)
• Locuri de muncă în orice domeniu în străinătate Anglia, Suedia, Canada, cazare, masă și transport asigurate, uregent. Tel. 0768850226. (003778/NC-190629)
• SC angajează agenți de vânzări. Tel. 0752567189. (0075729/NC-190631)
• Angajăm cosmeticiană, coafeză. 0236320427, 0742554859. (003784/NC-190676)
• Restaurant angajează bucătar -pizzar. Relații la tel. 0766647952. (003786/NC-190681)
• Angajez coafeze, frizerițe, Micro 19, rog seriozitate. Tel. 0726231967, 0770692701. (000998/NC-190682)
• Societate angajează conducători auto taxi cu experiență. Tel. 0742130033. (001009/NC-190686)
• Angajăm barman -ospătar, bucătar, ajutor bucătar, persoană spălat vase. Preselecția astăzi, ora 17,00 Bariera Traian, str. Tunelului nr. 1, restaurant Janine -Janmari. (001003/NC-190689)
• Braseria Rotterdam Cafe angajează personal: bucătar, barman, ospătar. Relații la tel. 0236478314, str. N. Holban nr. 19 (colț cu Bălcescu). (003790/NC-190693)
• SC angajează șofer cu experiență în distribuție min. 2 ani. Relații str. Traian nr. 249. (0075731/NC-190694)
• Angajez vânzătoare pentru florărie cu experiență. Tel. 0766548230. (003796/NC-190695)
• Societate comercială angajează personal alimentatori, mașiniști și călcători. Detalii la 0236320024. (06/09/td/18/NC-190714)
• Agenția Eastmed SRL Galați angajează arhitect naval cu experiență pentru proiecte în țară și străinătate în domeniul reparațiilor și construcțiilor noi de nave. Pentru detalii sunați la 0766327837. (06/09/ext/64m/NC-190733)
• Angajez șofer B+C+E. Trimiteți CV la email distrimotor_hrm@yahoo.com. (0075782/NC-190735)
• Cafeneaua Olympos angajează barman și ospătari pe perioada verii cu sau fără experiență. Tel. 0752232870. (0075783/NC-190736)
• Angajez vânzătoare pentru bar. Tel. 0747281663. (001019/NC-190737)
• Restaurant Horse Shoe angajează barman, salariu motivant. Relații la tel. 0728878477 între orele 8,00 -16,00. CV la restaurant_englezesc@yahoo.com. (003807/NC-190738)
• SC angajează fierari și dulgheri. Tel. 0236334199. (003808/NC-190739)
• Angajăm spălător covoare din județ (mediul rural), oferim cazare, masă, salariu. 0741421697, 0236464104. (0075735/NC-190767)
• Angajez zidar experiență minimă. 0741235033. (003825/NC-190780)
• Angajăm manichiuriste, maseur, coafeze, salon Centru. Tel. 0740049331. (003823/NC-190781)
• Angajez persoane serioase, atractive, prezență busines, full -time, ofer cursuri gratuite, prime, salariu minim 1500 +2000, contract. 0744559935. (003828/NC-190783)
• Angajez vânzătoare chioșc presă -papetărie, zona Micro 39. Tel. 0374005261. (001032/NC-190787)
• **Daniel Distribui** angajează **muncitori depozit** și **delegați**. Tel. 0742247354. (0075738/NC-190811)
• Magazin mixt angajează vânzătoare. Tel. 0744870057. (vl/NC-190812)
• Restaurant pizzerie angajează bucătar și ospătar cu experiență. 0745486060. (001035/NC-190814)
• SC Basic Design 2000 SRL angajează agent vânzări în tâmplărie PVC, cerințe permis cat. B. Relații la tel. 0744770413, CV la fax 0236426444 sau pe str. Oțelarilor, bloc P1 parter. (06/09/gc/29/NC-190838)
• Angajez personal pentru spălătorie auto. 0754461982. (003855/NC-190840)
• Angajez măcelar cu experiență la butuc, antialcoolic. Tel. 0722672497. (003854/NC-190841)
• ANGAJEZ MENAJERA. RELATII LA TEL 0745397526 (SMS/NC-190843)
• Agent comercial tâmplărie PVC, Al, pereți cortină, numai cu experiență, condiții de salarizare deosebite. officednmadm@yahoo.com. (003861/NC-190862)
• Ajut oameni care au nevoie de un loc de muncă cu 1/2 normă sau întreagă pentru a face mai mulți bani, printr-o oportunitate **UNICĂ** de afaceri, care nu necesită o investiție financiară mare. Tel./fax 0236/470198, 0745162034. (0075739/NC-190876)
• Firma Beti - Gioni angajează vânzătoare pentru fast-food, pe Litoral în Costinești pentru perioada iulie - august a.c. Relații la tel. 0788949307. (003872/NC-190878)
• Angajăm șef bucătar, bucătari, ajutor bucătar, electrician. Tel. 0236470342, 0730567880, 0742549357. (06/05/td/19/NC-190880)
• **Angajăm personal: lăcătuș confecții metalice cu cunoștințe sudură electrică, pot fi și pensionari; personal secție îmbuteliere, fără studii, necalificați. Tel. 0740022929. (003817/NC-190764)**
• **Angajez debarasatoare cafe -bar Micro 21, lângă Grădinița Piticot. Tel. 0745363241. (003837/NC-190813)**
• Angajez farmacist(ă) cu aviz de liberă practică și aviz de funcționare. Tel. 0723210767. (003370/NC-189637)
• Grupul de firme Mariano angajează: economist, experiență în domeniu, cunoscător program Winmentor; asistent manager, studii superioare finalizate, cunoscător limbii engleze și spaniolă nivel avansat (scris și vorbit). CV-urile se pot trimite pe adresa de fax 0236472858 sau agrodunarea@gmail.com. (06/09/gc/22/NC-189754)
• Agenție de publicitate și spectacol română -italiană angajează animatoare în domeniul: music hall, lap dance, night club, salariu atractiv, rugăm seriozitate. Relații la tel. 0760176855, 0752580118, 0771728007. (0075681/NC-190091)
• RESTAURANT CORABIA PIRAȚILOR DE LA PARTERUL CASEI DE MODĂ ANGAJEAZĂ OSPĂTARI, BUCĂTARI, SALARIU 200 -600 EURO. CV-URILE SE DEPUN ZILNIC ÎNTRE 11,00 -13,00, LA SEDIU. (0075767/NC-190543)
• SC Dedal Bahamat SRL Galați angajează 2 tâmplari universali și 3 tâmplari finisori. Tel. 0236464747, mobil 0748155530, luni -vineri 7,30 -16,00. (0075732/NC-190697)
• **Societa italiana ricerca urgentemente personale per la sede di Galati. Le figure professionali richieste sono: impiegati per lavoro in ufficio. Inviare CV all´indirizzo mail: segretariacronos@gmail.com oppure al numero di fax: 0251410002. Per informazioni 0762949085. (5/09/ext./59m/NC-184423)**
• **SC BECON INSTAL SRL ANGAJEAZĂ VÂNZĂTOR (VÂNZĂTOARE) PENTRU MAGAZIN INSTALAȚII SANITARE ȘI TERMICE, CU EXPERIENȚĂ ÎN DOMENIU ȘI CUNOȘTINȚE MINIME UTILIZARE PC; ȘOFER CAT. B CU EXEPRIENȚĂ PENTRU DISTRIBUȚIE. SE OFERĂ CARTE DE MUNCĂ, SALARIU ATRACTIV. CV-URILE SE POT TRIMITE LA TEL. /FAX 0236461611 SAU PE EMAIL BECON_INSTAL@YAHOO.COM SAU LA PUNCTUL DE LUCRU DIN STR. G. VENTURA NR. 2 (INCINTA COMAT). RELAȚII LA TEL. 0744158415. (06/09/PC/07/NC-189821)**
• **BGS Divizia de securitate angajează agenți de pază (bărbați și femei) conform Legii 333/2003. Se oferă cel mai bun salariu din domeniu, fișă medicală gratuită, carte de muncă, posibilitate de promovare. Cei interesați pot trimite CV la email viorel.busuioc@bgs.ro sau relații la tel. 0749014443. (0075723/NC-190579)**
• **Societate comercială recrutează pentru o companie din domeniul construcțiilor de pardoseli industriale din București următoarele meserii: șef șantier construcții, muncitori calificați, mecanic utilaje mici (minim un an experiență). Pentru relații sunați la 0213126096 sau 0749287318 (site: www.valdivia.ro). CV-urile pot fi trimise la fax 0213126096. (0075768/NC-190581)**
• Societate angajează barmaniță cu experiență. Tel. 0236465739, 0724055090. (06/09/td/03/NC-190601)

Pierderi

• Dispărut cățea de rasă comună de culoare roșcată, Fetița, de pe str. Crizantemelor. Aducătorului ofer recompensă. Tel. 0745549965. (000851/NC-190148)
• Pierdut în microbuz în 15.06.2009 acte. Tel. 0747087605. (0075716/NC-190462)
• Pierdut proces -verbal de predare -primire a locuinței nr. 39771/1992 încheiat între Loconfort SA și Popescu Valeriu pentru apartament situat în cartier Micro 21, bl. K13, ap. 108. Se declară nul. (0075728/NC-190655)
• Pierdut proces -verbal de predare -primire a locuinței nr. 36999/1992 încheiat între SC Loconfort SA și Damian Petru și Violeta pentru apartament situat în cartier Micro 20, bl. G5 ap. 71. Se declară nul. (0075777/NC-190657)
• Pierdut carnet de student Crăciun Rodica. Se declară nul. (0075775/NC-190658)
• Pierdut legitimație veteran război Petcu Costică. Se declară nulă. (0075776/NC-190660)
• Pierdut proces -verbal de predare -primire nr. 12853/1991 a locuinței încheiat între SC Loconfort SA și Dura Maricela și Emil, apartament situat în cartier Mazepa II, bloc L6, ap. 82. Se declară nul. (0075773/NC-190662)
• Pierdut proces -verbal de predare -primire a locuinței nr. 118/1978 încheiat între OJCVL și Tomozei Mihăiță pentru apartament situat în cartier Micro 13B, str. Feroviarilor nr. 15, bl. C8, sc. 5, ap. 118. Se declară nul. (0075778/NC-190664)
• Pierdut legitimație transport eliberată de Comisia pentru Handicap Galați pe numele Brăteanu Ecaterina. Se declară nulă. (0075769/NC-190666)
• Declar nulă legitimația Mittal Steel Galați pe numele Alexandru Maricel. (0075730/NC-190698)

Matrimoniale

• Tânără, drăguță, discretă ofer companie. 0741304637. (000556/NC-189172)
• Divorțat, 55 ani, fără vicii, sufletist doresc căsătorie cu doamnă nefumătoare, inclusiv de la țară. OP 12, CP 510. (000576/NC-189241)
• Drăguț 1,80 m, 80 kg, 26 ani doresc o dră finuță, distinsă moral și fizic. Tel. 0748190340. (003514/NC-189803)
• Dnă 50 ani, șatenă, ochi verzi, 1,65 m, doresc cunoștință domn 45-55 ani, fără obligații, pentru căsătorie. Tel. 0769122895. (003626/NC-190233)
• Dnă, 47 ani, șatenă, 1,70, situație materială bună, doresc cunoștință domn 45-55 ani, fără obligații, pentru căsătorie. Tel. 0753975300. (003628/NC-190234)
• Italieni doresc să cunoască femei române. 0744901967, 00393407079114. (003809/NC-190730)

Cursuri

• CELE MAI MICI PREȚURI!!!!! **Operare PC, Depanare, Programare, Administrator Rețea, Contabil, Engleză(începe în iunie), Italiană, Spaniolă, Germană, Inspector resurse umane**. Plata în rate, certificate avizate. Tel. 498120, 0752238711, 0723625615, în incinta Casei de Cultură a Sindicatelor. (01.09/gc02/NC-69028)
• **MagicNails** organizează cursuri specializare **unghii tehnice**. Tel. 0726794176. (0066091/NC-181116)
• **Cursuri calculatoare** acreditate Ministerul Muncii și Învățământului cu recunoaștere internațională. Elinfo –zona General. **0236312656, 0722926996**. www.elinfo.ro. (0066201/NC-182301)
• Club vacanță: tenis, înot, dans, engleză, efectuarea temelor, pictură și supraveghere. 0751416076. (002344/NC-187198)
• Newinfo Company -Club Alice organizează cursuri: IPM, operator calculator, limbi străine, coafor, manichiură, masaj, reflexoterapie. Tel. 0236437177. (0075553/NC-188670)

Cursuri

Centrul de Formare *FEG EDUCATION*
filiala Galați, str. Mavramol(Brigadierilor), nr. 6, ap. 1, demisol (vizavi Romar)
organizează cursuri de calificare, inițiere, specializare și perfecționare, cu durata de 2, 3, 4, 6 luni:
- operator PC;
- designer pagini web;
- administrator rețea de calculatoare;
- contabilitate asistată de calculator(CIEL);
- management;
- inspector resurse umane;
- inspector protecția muncii;
- asistent social nivel superior;
- secretar stenodactilograf operator birotică;
- limba engleză/italiană;
- administrator societăți;
- administrator imobile;
- tehnician proiectant AutoCad;
- tehnician chimist de laborator;
- tehnician cadastru funciar topograf;
- tehnician proiectant urbanism și amenajarea teritoriului;
- tehnician mecanic;
- tehnician topometrist;
- tehnician constructor;
- tehnician instalator în construcții;
- tehnician energiician/electrician;
- tehnician maseur;
- tehnician operator tehnică de calcul;
- decorator interioare;
- formator;
- agent de turism;
- laborant farmacie;
- coafor; - frizer;
- manichiurist-pedichiurist;
- cosmetician;
- bucătar; - ospătar; - barman;
- cofetar-patiser;
- lucrător comercial(vânzător);
- lucrător în creșterea animalelor;
- lucrător social;
- infirmier; - baby sitter;
- asistent maternal;
- asistent personal al persoanei cu handicap;
- asistent pentru îngrijirea persoanelor vârstnice;
- electrician exploatare medie și joasă tensiune;
- fochist clasa C(autorizat ISCIR);
- instalator tehnico-sanitare și de gaze;
- instalator încălzire centrală;
- zidar; - dulgher; - fierar betonist;
- zugrav; - mozaicar-montator placaje;
- sudor;
- lucrător tâmplărie (aluminiu, PVC și universal);
- montator pereți și plafoane din regips;
- lucrător în tricotaje-confecții;
- lucrător în creșterea animalelor.

Relații la tel: 0236/410.350
Diplomele eliberate de M.M.S.S. si M.E.C. sunt valabile și în străinătate.

ROMANIA
CENTRUL PENTRU FORMARE PROFESIONALA SI DEZVOLTARE REGIONALA
ISO 9001
- Cadru tehnic PSI
- Tehnician urbanism
- Contabil
- Ospătar-barman
- Operator PC
- Sudor electric și Co2

ÎNSCRIERI ȘI RELAȚII LA TEL.:0236/419 110; 0723/176 730;
Strada Brăilei,nr.50, bloc BR1B,parter,ap. 1, (lângă ING Bank)
e-mail: cfpdrgl@yahoo.com; www.cfpdr.ro

ACORDĂ-ȚI O ȘANSA ÎN PLUS!
CERTIFICATELE DE CALIFICARE
STENTOR
Autorizate de Ministerul Muncii și Ministerul Învățământului.
Recunoscute național și internațional.

Ai experiență în una din meseriile?

CONSTRUCȚII
- asfaltator
- confecționer tâmplărie aluminiu și mase plastice
- dulgher, tâmplar, parchetar
- fierar betonist
- mașinist la mașini pentru terasamente (mecanic utilaj)
- montator pereți și tavane ghips carton
- sudor
- zidar, pietrar, tencuitor
- zugrav, ipsosar, tapetar, vopsitor

COMERȚ
- gestionar
- lucrător comercial

PÂNĂ LA **20%** REDUCERE

în numai 5 zile poți avea un certificat de calificare.
Sună chiar acum, să afli mai multe!
0236. 46.61.83; 0724. 28.95.40

Lista rubricilor disponibile pentru acest serviciu şi indicativele de rubrici:

01 - Prestări servicii; 02 - Pierderi; 03 - Schimburi; 04 - Cereri de serviciu; 05 - Oferte de serviciu; *Vânzări* 06 - terenuri; 07 - garsoniere; 08 - 1 cam.; 09 - 2 cam.; 10 - 3 cam.; 11 - 4-5 cam.; 12 - case ; 13 - spaţii com.; 14 - electr.- electronice ; 15 - auto ; 16 - diverse; *Cumpărări* 17 - terenuri; 18 - garsoniere; 19 - 1 cam.; 20 - 2 cam.; 21 - 3 cam.; 22 - 4-5 cam.; 23 - case ; 24 - spaţii com.; 25 - electr.- electronice ; 26 - auto ; 27 - diverse; *Închirieri oferte* 28 - ap.; 29 - spaţii com.; *Închirieri cereri* 30 - ap.

Atenţie la introducerea indicativului de rubrică! Dacă o rubrică nu are indicativ, înseamnă că nu o puteţi apela prin acest serviciu. Nu introduceţi deliberat indicativul altei rubrici. Dacă mesajul nu corespunde rubricii respective, acesta nu va fi publicat. Textul publicat va fi identic cu cel scris în mesaj. Nu se adaugă automat numărul de mobil de pe care a fost trimis mesajul. Acesta trebuie completat de d-voastră. **1 SMS trimis = 1 apariţie publicată în Viaţa Liberă.** Nu trimiteţi acelaşi mesaj de mai multe ori într-o zi în speranţa că va fi publicat în zile consecutive. Programul utilizat nu poate face acest lucru. **Mesajele care nu corespund regulilor enumerate nu vor fi publicate!** SMS-urile trimise în cursul zilei până la ora 15,00 vor fi publicate în ziua următoare.SMS-urile transmise după ora 15,00 vor fi publicate peste 2 zile.

Sesizări la telefon: 021.3136098

MICA PUBLICITATE ÎN VIAŢA LIBERĂ CU PLATA PRIN SMS!

Tarif comandă: 3,0 Euro+TVA în Orange şi Cosmote şi 3,1 Euro+TVA în Vodafone

Numere de telefon
Orange şi Vodafone: **7313**
Cosmote: **1442**

Pentru recepţionarea corectă a mesajelor vă rugăm NU FOLOSIŢI DIACRITICELE (ex: ş, ţ, ă, î, â)!

SMS-ul se scrie astfel*:

Indicativ oraş	Spaţiu	Indicativ rubrică	Spaţiu	Text mesaj
GL		vezi lista rubricilor şi indicativelor acestora		154 caractere

Exemplu de anunţ trimis prin SMS:
GL *05 Angajam vanzatoare cu experienta pentru magazin alimentar. 0722xxxxxx.*
Un mesaj poate avea max. 154 de caractere.

* În Vodafone vă rugăm ca după ce aţi trimis comanda... să o confirmaţi prin SMS cu textul CONFIRM la 7313 după ce aţi primit mesajul de răspuns...

Atenţie! Pentru mare publicitate contactaţi DEPARTAMENTUL PUBLICITATE:
Galaţi, str. Domnească nr. 68, tel: 0236 460719 e-mail: pub@viata-libera.ro, www.viata-libera.ro

VREŢI SĂ VĂ FACEŢI RECLAMĂ? SUNAŢI LA Tel. 460 719, Fax 460 875

Prestări Servicii

GEPETTO SC SRL
Construcţii şi finisaje
- placări gresie şi faianţă
- montaj gips-carton
- zugrăveli şi vopsitorii
- zidării şi tencuieli
- termoizolaţii cu schelă
- şape elicopterizate
- beton amprentat
- confecţii metalice
- fier forjat
- balustrăzi scări inox

RATE RATE

Consultanţă gratuită
www.gepetto2004.ro
str. 1Decembrie 1918, vizavi BRD-Aurel Vlaicu
Tel. 0751.086.895; 0236.423.111

Închiriem:
- Mai compactor 200 RON/zi;
- Placa compactoare reversibila 250 RON/zi;
- Vibrator de beton 150 RON/zi;
- Rigla vibranta 3 m 200 RON/zi.

Utilajele se închiriaza cu manipulant si au carburantul inclus.
Telefon: 0744477752

Cabinet specializat în înfiinţări societăţi comerciale, PF-uri, AF-uri,modificări acte, cesiuni, **RECODIFICĂRI.**
Ţiglina I, bl. A1, apartament 29, telefon: 0336.802558, 0744.545 992

• Filmări video, DVD, muzică nunţi (DJ), fotografii. 0744533119, www.nentory.ro. (002407/NC-437)

• Decoraţiuni baloane cu heliu, huse scaune. 0744533119, www.nentory.ro (002407/NC-439)

• **S.C. DACOMARI S.R.L.** execută la termen lucrări de **AMENAJĂRI INTERIOARE** pentru locuinţe, spaţii comerciale, birouri la **PREŢURI ATRACTIVE. Asigurăm garanţia lucrării.** Tel.: 0744705850, 0728128774. (01/09/BC/18/NC-1121)

• Amenajări spaţii comerciale, balcoane, apartamente, zugrăveli, tavane casetate, pereţi rigips, gresie. 0742111307. (0075485/NC-3330)

• Decupaje, demolări pereţi, +transport moloz, programări. 0742111307. (0075485/NC-80118)

• Cameraman cu experienţă, absolvent facultate regie-film, filmez nunţi. 0723239187. (0075280/NC-85129)

• **Spălătoria Spiridon** specializată covoare, spălat (6), surfilat (5) **transport gratuit. T**el. 464104, 0741421697. (0066208/NC-85561)

• Electrician autorizat execuţii, reparaţii, dosare "Electrica". 0741114619. (000966/NC-90050)

• Electrician autorizat - execuţii, reparaţii, proiecte "Electrica", automatizări porţi, interfoane. 0726534069. (000966/NC-90102)

• **REPARAŢII FRIGIDERE, COMBINE FRIGORIFICE**, congelatoare, lăzi şi vitrine frigorifice **DOMICILIUL CLIENTULUI, GARANŢIE** ÎNCARC AER CONDIŢIONAT **AUTO ŞI CASNIC**. 0740167887, 0720256788, RDS 0770764732. (0075440/NC-112909)

• Electrician autorizat la dispoziţia dumneavoastră. 0751165981. (003091/NC-137820)

• **Livrez la domiciliu nisip, balast, materiale de construcţii. Transport 3,5- 4 tone, 0741568633.** (06/09/cs/01/NC-158440)

• Echipă cu experienţă (antialcoolici) execută zugrăveli, rigips, faianţări, şape, tencuieli,izolaţii polistiren,inst. sanitare, apartamente, case la cheie. 0740536715. (003462/NC-158992)

• Parchetar autorizat montez, raşchetez parchet clasic, maşini profesionale, garanţie. 0752973208. (003693/NC-169391)

• **Filmări -fotografii** nunţi, botezuri. Experienţă, calitate. 0744554184, 0745646970 (002655/NC-170243)

• Demolări, decupaje ziduri, găuri hote, decopertat gresie. 0756780318, 0723434777. (000489/NC-178163)

• Montăm, raşchetăm, recondiţionăm parchet clasic, maşini profesionale aspiraţie Italia. 0744694623, 0771498928. (002641/NC-180534)

• Execut puţuri forate. Tel. 0740737139. (008693/NC-183074)

• Jaluzele, rulouri exterioare, consultanţă gratuit, montaj profesional. 0236436785, 0722248732, 0741793039. (0075052/NC-184444)

• Montăm centrale termice, cazane, sanitare. 0722294373. (0075063/NC-184513)

• Repar, vând, montez aer condiţionat în 24 ore. 0744105096, 0766105096. (0075031/NC-184846)

• Repar televizoare color, rapid, garanţie. 0746983030, 0766327431, 0236320318. (0075031/NC-184847)

• **Transport** marfă intern şi internaţional 2 t. 0744825015. (009447/NC-185553)

• Execut puţuri forate, denisipări (haznale). 0742196408, 0723730361. (009439/NC-185734)

• Livrez la domiciliu pământ, nisip, balast , capacitate 30 tone. Tel. 0745351009. (0075171/NC-185790)

• Construcţii civile, la roşu, la cheie, proiectare, www.blessed-design-constructii.home.ro, 0741582972, 0762613775. (0075253/NC-185999)

• Expert contabil ţin evidenţe contabile, avantajos. Tel. 0744504470. (0075195/NC-186359)

• Tratamente pomi, vie, legume, flori etc. Tel. 0748957414. (009849/NC-187182)

• Dezinfecţii, dezinsecţii, deratizare (garanţie). Tel. 0748957414. (009849/NC-187183)

(06.09.PC.02)

• FILMĂRI şi FOTOGRAFII profesionale, DECORAŢIUNI saloane NUNTĂ, INVITAŢII la cele mai bune preţuri.
www.natocomp.ro
Telefon: 0742318941

• REPARAŢII FRIGIDERE, CONGELATOARE, MAŞINI SPĂLAT AUTOMATE, DOMICILIUL CLIENTULUI, GARANŢIE. 496406, 0722421075, 0741984870. (00002610/NC-391)

• Termopane aluminiu PVC (5 camere), preţuri minime, gratuit plase ţânţari. 0236417280, 0744421650. (0075368/NC-187219)

• Zugrăviţă zugrăvesc repede şi bine. 0746939554. (002654/NC-187253)

• SC execută tâmplărie din PVC şi aluminiu, rulouri exterioare, preţuri avantajoase. 0751036762. (0075383/NC-187323)

• Montez, repar, vând instalaţii aer condiţionat. Tel. 0740378983, 0762604806. (002756/NC-187490)

• Parchetar raşchetez, montez, lăcuiesc, scule profesional. 0745636418. (0075399/NC-187712)

• Muzică nunţi, formaţie+DJ. 0746254831, 0236433117. (002856/NC-187731)

• SC executăm termoizolaţii cu schelă proprie 55 lei/mp, demolări, interioare, termopane PVC. Tel. 0751886694. (002992/NC-188122)

• SC proiectează şi execută case, vile, mansarde, balcoane, amenajări interioare. Tel. 0756368590. (0075424/NC-188124)

• Filmări video - DVD, fotografii, muzică DJ. 0744657441. (000292/NC-188429)

• Execut amenajări interioare, exterioare, zugrăveli, faianţă, rigips, instalaţie electrică, sanitară şi altele. Tel. 0742566663, 0761766059. (003209/NC-188896)

• Forez fântâni la 60 m, la preţ de criză. 0754354362. (003260/NC-189063)

• Centrale termice, sanitare, reparaţii. Tel. 0742427125. (003276/NC-189081)

• Hidroizolaţii termosudabile, termoizolaţii cu polistiren la acoperişuri. Calitate, garanţie. Tel. 0728053464. (0075567/NC-189086)

• **Reparaţii frigidere**, congelatoare, **maşni spălat automate** domiciliu **garanţie**. 0741523857, 0236334137. (000524/NC-189088)

• Montaj service - revizii aer condiţionat, garanţie pentru lucrările efectuate. 0766535072. (0075493/NC-189127)

• Transport persoane, marfă, oriunde în ţară. 0740.054.105 (06/09/td/04/NC-189194)

• Transport marfă 1 leu/ km. Tel. 0745900592. (000597/NC-189337)

• **Construim** fundaţii, case, garaje, garduri, şarpante, fose septice. 0763723421. (003360/NC-189346)

• Construcţii la roşu, construcţii la cheie, amenajări interioare. 0742536074. (0075591/NC-189351)

• Profesionişti, executăm mobilier la comandă. Gratuit măsurători, transport, montaj. 0741254225. (000700/NC-189643)

• Aducem balast, nisip, cărăm moloz, transport 4 tone. Tel. 0741244144. (000710/NC-189746)

• Profesionişti executăm amenajări interioare complete, calitative, instalaţii electrice. Tel. 0741566425. (000733/NC-189780)

• Construim case, vile, balcoane, amenajări interioare etc. la cheie. 0758293166. (003544/NC-189968)

• SC Can Galaxy SRL execută hidroizolaţii, terase, hale, fundaţii. 0740341929, 0741523507, 0745892420. (003556/NC-189969)

• Transport marfă intern şi internaţional Mercedes Sprinter, 17 mc, 2 t. Tel. 0741420417. (0075627/NC-190036)

• Construcţii, consolidări, mansardări, canalizări. 0741206744. (000703/NC-190038)

• Montez instalaţii sanitare, maşini de spălat, calorifere. 0744599515. (003452/NC-190042)

• Execut instalaţii sanitare, încălzire, canalizare la blocuri, case, apartamente, preţuri avantajoase. 0742758063. (000665/NC-190044)

• Gresie, faianţă, gleturi, lavabile, tencuieli, sanitare. 0746883286. (000795/NC-190062)

• Executăm hidroizolaţii şi termoizolaţii cu polistiren. 0741742826, 0336113347. (003577/NC-190067)

• **Compactez** teren cu vibrocompactor performant de 10 t. 0740420905. (003599/NC-190119)

• Stop! Montez apometre, amenajări interioare, montaj rigips, gresie. 0722835743. (003608/NC-190177)

• Execut zugrăveli rigips, gleturi, glafuri, urgente. Tel.0758352829. (003643/NC-190310)

• Echipă profesionişti execută faianţă, glet, var, fundaţii, tencuieli, zidării, hidroizolaţie, rigips, case şi vile, preţ fff avantajos. Tel. 0743575094. (000867/NC-190334)

• Meserias particular, execut lucrări, zugrăveli, tencuieli. leftin, imediat. Tel. 0732245884. (000865/NC-190338)

• Montez uşi, ferestre, lambriu lemn, PVC, Tel. 0745534764. (000870/NC-190345)

• Executăm amenajări interioare, zugrăveli, rigips, faianţări, izolaţii. Negociabil. Tel. 0764476164. (000872/NC-190348)

• Ieftin zugrăveli, gresie, faianţă, tencuieli, calitativ. Tel. 0741273632. (000892/NC-190374)

• Executăm termoizolaţii, hidroizolaţii, amenajări interioare, construcţii. Tel. 0767817948. (003681/NC-190402)

• Curse Bucureşti. Otopeni-Băneasa, 220 lei. 0742511962. (000928/NC-190407)

• SC execută curăţenie birouri, spaţii, domiciliu, covoare. Tel. 0742178785. (003677/NC-190422)

• Echipă profesionistă antialcoolici executăm tencuieli mecanizate, rigips, şape, finisaje la cheie. 0745244001. (003706/NC-190425)

• Echipă execută toate tipurile de construcţii, amenajări interioare şi exterioare, instalaţii sanitare şi altele, la preţuri de criză. Tel. 0742808063. (0075757/NC-190454)

• Inginer, repar televizoare, plasme, calculatoare. Tel.0720556411. (000941/NC-190455)

• Zugrăveli rigips, parchet, faianţări, tencuieli, termoizolaţii. Tel.0753808609. (003726/NC-190529)

• Asigur sonorizări-filmări şi fotografii pentru diferite ocazii. Tel. 0744139048. (003721/NC-190562)

• Echipă execută toate tipurile de construcţii, amenajări interioare şi exterioare, instalaţii sanitare şi altele la preţuri de criză. Tel.0742808063. (0075757/NC-190564)

• Inginer, repar televizoare, plasme, calculatoare. Tel. 0720556411. (000941/NC-190565)

• Sparg beton, găuri hotă, decopertez gresie, faianţă. 0742286810. (003789/NC-190677)

• Executăm garduri, garaje, grilaje, balcoane, uşi metalice, rigips, gleturi, zugrăveli, izolaţii polistiren, tencuieli, zidării. 0745952003. (003765/NC-190678)

• Balast, nisip, zgură , pământ cu IVECO 25 t. Tel. 0755517303. (000968/NC-190679)

• Hidroizolaţii, calitate, materiale performante, garanţie. 0741211335. (000969/NC-190680)

• **Electrician** autorizat execut, repar, modific, instalaţii. 0746045199. (003749/NC-190683)

• Montez parchet laminat. Tel. 0748234497. (003678/NC-190684)

• Construcţii civile la roşu, la cheie, proiectare www.blessed-design-constructii.home.ro. 0741582972, 0762613775. (0075725/NC-190685)

• Echipă de meseriaşi executăm amenajări interioare, preţ avantajos. Tel. 0755056475. (003801/NC-190746)

• Zidar, zugrav, izolaţii interioare, rigips, parchet. 0743376764. (001006/NC-190747)

• Tapiţer, repar, schimb feţe canapele, recamiere, scaune. 0742840764. (000999/NC-190748)

• Instalatori sanitari, efectuăm lucrări la domiciliu. Preţuri avantajoase. Tel. 0768346682. (0001004/NC-190749)

• **Sudor** execut lucrări confecţii metalice, garduri fier forjat, grilaje etc. Calitate garantată, rapiditate. 0751507912. (003791/NC-190750)

• Execut puţuri forate 60 metri. Telefon 0747684459. (003798/NC-190751)

• Executăm zugrăveli, faianţări, termoizolaţii, rigips, parchet. Oferim calitate, seriozitate. 0741707328. (001029/NC-190782)

• Execut tencuieli, termoizolaţii, faianţări, rigips, parchet, zugrăveli etc. 0752461990. (001029/NC-190784)

• Curse Aeroport, Litoral. Preţ bun. 0740033474. (001037/NC-190785)

• Ofer schelă cu chirie. 0754594064. (003838/NC-190852)

• Execut termoizolaţii la cel mai mic preţ 0754594064. (003838/NC-190854)

• **Filmări, fotografii** nunţi, botezuri şi alte evenimente. 0741716325. (003847/NC-190855)

• SC execută tâmplărie din Al şi PVC. Relaţii la tel. 0745776401 sau în str. Traian nr. 218. (0075737/NC-190857)

• **SC EXECUTĂ AMENAJĂRI INTERIOARE, LOCUINŢE ŞI SPAŢII COMERCIALE (GRESIE, FAIANŢĂ, RIGIPS, GLET, ŞI VAR, PLACĂRI CU POLISTIREN, INSTALAŢII ELECTRICE ŞISANITARE). GARANTĂMEXECUŢIA LUCRĂRII. TEL 0723-014951, 0742-193596 (0208GC18/NC-168367)**

• **SC Katy SRL execută hidroizolaţii, experienţă, seriozitate. 0722577327. (0066277/NC-182095)**

• **CABINET SPECIALIZAT ÎN INTERVENŢII LOGOPEDICE. PROGRAMĂRI LA TEL. 0723316299, 0742391268, 0770627307. (05/09/bc/7/NC-186399)**

• Reparaţii maşini spălat, frigidere, domiciliu, garanţie. 0769123315, 0770508663. (002611/NC-161483)

• Transport cu autoturism nou, toate condiţiile Bucureşti Aeroport, 230 lei, Constanţa - 200 lei. 0788629100. (0075436/NC-188334)

• Administrator imobile cu atestat, persoană fizică autorizată cu programe pe calculator, caut asociaţie. Tel. 0766677127. (000539/NC-189091)

• **RAPID ŞI AVANTAJOS** izolaţii cu polistiren începând de la **50 lei**. Amenajări interioare. Tel. 0740019962, 0770648583. (000880/NC-190353)

• **Ofer spre închiriere automacara 13 t. 0755139194. (001990/NC-185249)**

Prestări Servicii

RODLAGERO soluţii betoon
RODLAGERO
Producem
BETOANE, MORTARE, ŞAPE

Asigurăm transport pentru beton şi pompe de beton
Str. Traian nr. 259; rodlagero@yahoo.com
Tel.: 0731 341 200, 0731 341 213

AKKA
Str. Tecuci 168 A
Tel: 0236463021
email: akka@clicknet.ro
www.akka.mall.orasultau.ro
Bun gust inseamnă lemn.
Lemn inseamnă produse pentru 100 de ani.
Execută la comandă:
Uşi pentru exterior, uşi pentru interior, ferestre cu geam termopan (drepte, hexagonale, semirotunde, etc), trepte şi baluştri pentru scară, toate din lemn stratificat cu tehnologie italiană şi germană.
Mobilier, parchet model italian, obloane, toate din lemn masiv.
Toate cu finisaj deosebit, toate in culoarea ta preferată.

Merita doar să vezi!

Vreţi să construiţi?
S.C. BETOANE COMPLEXE S.R.L.
vă oferă toate clasele de beton, mortare, balast, nisip
PREŢURI NEGOCIABILE
CALITATE
TRANSPORT

Tel./fax: 0236.474.414; 0745. 048.747; e-mail: betoane_complexe@yahoo.com
LABORATOR DE GRADUL II

sc COLD WATER srl
INSTALAŢII
- sanitare
- termice
- civile si industriale
- subsoluri

MONTAJ
- centrale
- aer condiţionat

REPARAŢII

NORDSTAR Ferroli SAMSUNG
aer condiţionat + montaj
9000 BTU - de la 1050 lei (tva inclus)

Str. Brăilei, Micro 19, bl J, sc. 4, parter
Tel/Fax: 0236. 460 975; **0723. 182 765**
e-mail: coldwater1993@yahoo.com

MENURA srl
Str. Smardan nr.1
(vis-a-vis de ATLAS S.A.)
Tel. 0752 233 113
DALE, PAVELE ŞI BORDURI
Păşeşte ieftin şi cu încredere!
GROSIMI: *30, 40, 50, 60, 70, 80.*
CULORI: *GALBEN, ROSU, GRI, VERDE, ALBASTRU.*
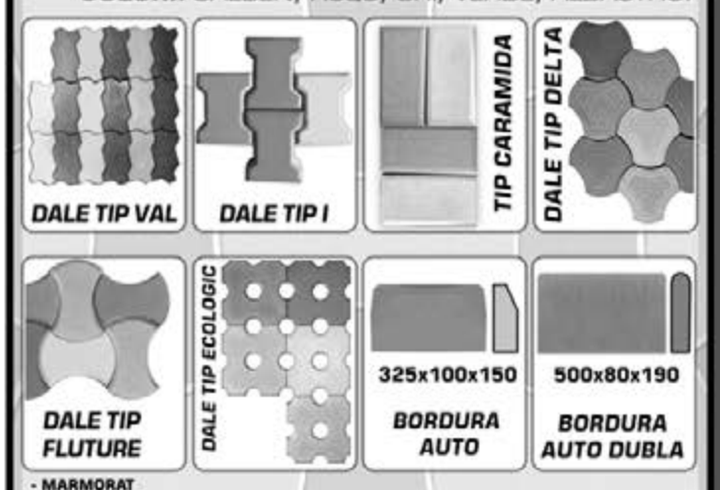

- MARMORAT
- ANTIDERAPANT
- LIS

PREŢURI ÎNCEPÂND DE LA 30 de lei/mp!
www.menura.ro
E-mail: office@menura.ro

• **EXPERT CONTABIL**, ofer servicii de evidenţă contabilă completă, reglare fişă plătitor -Finanţe, resurse umane, întocmire declaraţie INTRASTAT etc. Tel.0756999167, 0732206203. (0075416/NC-180882)

• Filmări, fotografii, decoraţiuni nunţi: **www.konvio.ro**. Tel. 0741438122. (01/09/bc742/NC-188295)

• **Termoizolaţii polistiren! Începând de la 45 lei/mp amenajări interioare, asigurăm garanţia lucrării. Tel. 0732937620, 0768359169, 0740364255. (0075410/NC-187867)**

• Rate! Tâmplărie din aluminiu şi PVC cu geam termopan, preţ minim, calitate superioară. Telefon 0748882205. (01/09/bc/23/NC-501)

• RATE cu buletinul!!!Avans 0%!!! Tâmplărie PVC, aluminiu, geam termopan. 312151, 0722437530. (01/09/bc/23/NC-66462)

Cereri de Serviciu

• Caut să îngrijesc bătrân sau bătrână la pat sau copil. Tel. 0728613640. (003650/NC-190303)

• Pensionară învăţământ asigur supravegherea unui copil. Tel. 0766328422. (000989/NC-190670)

• Grafician cu experienţă (Corel, Flash, Photoshop, 3DSMax, dreamweaver) doresc angajare, urgent. www.ovidenievalentin.uv.ro. Tel. 0733854312. (001024/NC-190771)

AGENŢIA DE PUBLICITATE VIAŢA LIBERĂ
PREZINTĂ

Reclamă cu EFECT

ADRESEAZĂ-TE ZIARULUI CARE SE CITEŞTE.
VIAŢA LIBERĂ

GRACIAS

Îți mulțumim că vrei să zbori smart.
Tu faci posibile cursele directe

Bacău - Valencia
de la 39 de Euro*

Blue Air
smart flying
THE FIRST SMART FLYING COMPANY

„Șezătoare" la Galeriile Mantu

Despre Eminescu, pictură și muzică

Invitații pictorului Nicolae Spirescu
Când se recită cu sufletul…

Profesorii și ˝elevii˝...

„Retrospectiva eminesciană 1889 – 2009" de la Galeriile Mantu, deschisă de curând de pictorul Nicolae Spirescu, a fost spațiul omagial al unei adevărate șezători dedicate, luni seară, „Poetului nepereche". Profesori, plasticieni, prieteni, mai puțini poeți, au onorat invitația de a-l omagia pe Eminescu încă o dată, într-o zi în care au avut loc foarte multe manifestări dedicate lui.

Gazda evenimentului, pictorul Aurel Manole, președintele filialei Uniunii Artiștilor Plastici, l-a prezentat pe „veteranul artiștilor plastici din Galați", fostul tovarăș de pictură al peisajelor danubiene de altădată cu pictorul Nicolae Mantu, cel care a dat și numele galeriei. „Astăzi se împlinesc 120 de ani de când marele ziditor de cuvinte Mihai Eminescu cu adevărat a înviat", a spus venerabilul profesor în deschidere.

Ca la o șezătoare, printre prieteni și admiratori, pictorul Spirescu ne-a povestit apoi, sfătos, istoria galeriei sale de tablouri dedicate lui Eminescu. De altfel, cu proiectul unui monument în bronz dedicat Poetului câștiga, la un concurs național, în 1951, o… mașină nouă, străină, a povestit plasticianul. Profesorul a amintit de Sadoveanu și de Enescu, pe care i-a cunoscut…

Recitalul de poezie eminesciană care a urmat, firesc, a demonstrat cât de mult înseamnă sufletul pus în rostirea versurilor. Au recitat actorii Vlad Vasiliu și Cristina Uja, aducându-ne în atmosfera vremurilor trecute. Cu foarte cunoscute poezii eminesciene, dar și cu unele puțin cunoscute. O surpriză a fost eleva Gabriela Teodorescu, pe care asistența a confundat-o cu o actriță adevărată, atunci când a recitat, la rândul său, un poem.

Text și foto:
Victor Cilincă

Din nou, ochiul vigilent al belgianului

Raiul e deschis... până la sfârșitul lui august

- **Provocarea tecuceanului Henri Codenie**
- **Prețuri mari, calitate ˝naspa˝!**

Afișul expoziției

Fotograful belgian adoptat de Tecuci, Henri Codenie, recidivează cu cea de-a treia expoziție a sa, deschisă pe simezele Casei de Cultură a municipiului. Absolut toate fotografiile din această expoziție sunt făcute în parcul central, ne-a spus autorul expoziției deschise publicului între 11 iunie și 28 august. Numele expoziției: „Colț de Rai. Impresiile fotografului belgian Henri Codenie". La deschidere au participat primarul Tecuciului, Eduard Finkelstain, și proprietarul de… Paradis, adică proprietarul restaurantului „Colț de Rai", Vasile Dănăilă – Pazvante, celebrul administrator al Parcului.

Din nou, belgianul cu ochi ascuțit, care a fotografiat altădată poluarea din Combinat și chivuțele, face observații interesante, atunci când spune că a vrut să ne arate fotografie adevărată, după ce a văzut în parcul raiului cu pricina și la catedrală tot felul de așa-zis specialiști fotografi, care obțin sume exorbitante făcând poze urâte la nunți. Ca să reproducem exact: „et prendre argent astronomique pour qualité naspa", spune artistul fotograf. „Naspa" e, vezi bine, în românește…

Copii, flori, bătrâni, mirese, papagalii vorbitori ai lui Pazvante sunt „actorii" celor peste 30 de lucrări expuse de Codenie.

„Este timpul ca un tecucean (sau din altă parte) să se ridice să facă ceva", spune fotograful, fost funcționar la un minister din „capitala" Europei, dar și ziarist, globetrotter și fotoreporter, căsătorit de câțiva ani la Tecuci și cu Tecuciul. „Au trecut 20 de ani de la Revoluție… și nimic nu mai scuză să nu se facă nimic", adaugă belgianul adoptat, îndemnându-și concetățenii la lucruri uimitoare. Măcar în domeniul fotografic, unde Codenie spune că lasă terenul liber pe simezele Casei de Cultură, din septembrie, „fotografilor superiori" care își vor putea astfel arăta de asemenea măiestria. Atenție, fotografi, s-a aruncat o mănușă!

Victor Cilincă

vodafone

Vodafone Acasă
Bugetul familiei tale e în siguranță cu telefonul fix de la Vodafone
De acum economisești bani pentru că ai Vodafone Acasă:
- telefon gratuit
- sute de minute incluse către orice fix
- convorbiri nelimitate cu un număr din rețeaua Vodafone

Intră în cea mai tare rețea. Merită!
Trăiește fiecare clipă

Vodafone 8121 la 0€

Ofertă valabilă la contractele pe 2 ani și cu achiziționarea opțiunii convorbiri nelimitate cu un număr la alegere din rețeaua Vodafone, 1 €/lună, TVA inclus. Vodafone are cea mai mare prezență internațională, cu 289 de milioane de clienți în 70 de țări. Detalii în magazine și pe www.vodafone.ro

TERMOLAND SERVICE

Livrează la domiciliu şi montează cu kit (3ml) şi cu suport inclus
următoarele modele de aere condiționate

Tip aparat		BTU	Preț (RON) cu TVA cu montaj inclus
NORDSTAR	Clasa energetică A	9000	1046
		12000	1146
LG	Clasa energetică A	9000	1865
		12000	1895
SAMSUNG	Clasa energetică A	9000	1325
		12000	1365
LEADER	Clasa energetică C	9000	879

Societatea asigură montajul în limita kitului frigorific.
Suportul este inclus în preț.

Sediu: Str. I. L. Caragiale , Nr: 47; Magazin: Str. Brăilei nr. 82, bl BR4 C, parter
Tel/Fax: 0236/430182, 0236/466660, 0336/108393
Mobil: 0722/355213; E-mail: termoland_service@yahoo.com

PROMOȚIE ... de vară
Valabil în perioada iunie - August 2009
PENTRU FIECARE
5 APARIȚII PLĂTITE
ALE UNUI ANUNȚ DE MICĂ PUBLICITATE
SE ACORDĂ ÎNCĂ O APARIȚIE GRATIS!

PUBLICITATE

Miercuri, 17 Iunie 2009

Fondat 1989 Viața liberă
preia anunțuri pentru MONITORUL OFICIAL al ROMÂNIEI

Atenție! Pentru mare publicitate contactați DEPARTAMENTUL PUBLICITATE:
Galați, str. Domnească nr. 68, tel: 0236 460719 e-mail: pub@viata-libera.ro, www.viata-libera.ro

VREȚI SĂ VĂ FACEȚI RECLAMĂ? SUNAȚI LA Tel. 460 719, Fax 460 875

O REGRETABILĂ EROARE

Noi, prietenii lui Dan Bălan (Bamse), dezinformați, regretăm anunțul din ziua de luni, 14 iunie, și îi cerem scuze pentru confuzie. Ne bucurăm mult că trăiește și am dori să ne răspundă la telefon.

Adriana Steriopol.

Decese

CHRISTIAN COMPANY
LIDER-Servicii FUNERARE Complete
-SICRIE de la 125 lei
-Transport GRATUIT
(Interurban 1 leu/km)
- Fotoceramica ITALIA
NON STOP
MAGAZIN: Str Frunzei 1
(vizavi de Mc Donald's)
☎ 320.700 - 0745.781.785
0745.205.205

• Asistentul principal Tofan Tănase, autorizat pentru

ÎMBĂLSĂMĂRI,

răspunde solicitărilor prin 0236418264, 0744477943. (007808/NC-1898)

• Asistent Pavel Vasile fac îmbălsămări la domiciliu. Tel. 0741473417, 0236463400. (008577/NC-182834)

SERVICII FUNERARE
15 modele de sicrie
prețuri mici
transport urban - interurban
(aer condiționat)
Tig. II, str. Constructorilor vizavi
Pol. Județeană,
NON STOP.
Tel. 0724599840 (0066355)

• Magazin funerar, str. Frunzei nr.68, Țiglina III, non-stop. Telefon 0742187136. (03/09/bc/42/NC-170701)

• **SC VILLMAR SRL Servicii funerare** complete. **Transport intern - internațional.** Autofunerare speciale. Foto ceramică alb-negru și color. **Prețuri avantajoase,** str. Cezar nr. 23, Micro 39, vizavi benzinăria Petrom. 0236319390, 0722474704. (0075378/NC-187291)

RECVIEM
Servicii funerare COMPLETE
- magazin
- sicrie
- cruci MARMURĂ
- Autorizări îmbălsămări
NEW
- transport funerar urban și internațional
- 2 Restaurante pentru pomeni (Centru și M20)
Micro 20, ieșire spre Real vis-a-vis Lukoil
NON -STOP 0746-897386
0236-445564

Au încetat din viață în ziua de 16.06.2009

1. **Lungeanu Cudina**
2. **Dincă Maricica**
3. **Antoniade Antonel Vasilica**
4. **Țiu Elena Silvia**

• **Profund îndureraţi aducem un ultim omagiu celei care a fost**

IULIA IONESCU, profesoară,

model de aleasă nobleţe sufletească. În aceste momente de nemărginită suferinţă, suntem alături de dr. Gigi Ionescu, Anda şi Mircea Ciupe, Irina şi Vlad Mitric, Liliana şi Dan Dragomir. (003762/NC-190609)

• **Cu nespusă tristeţe regretăm despărţirea de iubita noastră soră şi cumnată**

IULIA IONESCU (TRANDAFIR).

Cuvintele se pierd în durere. Dumnezeu să te odihnească în pace, suflet bun şi generos.

Teodor şi Mimi Trandafir. (003762/NC-190610)

• **Cu nesfârşită durere anunţăm trecerea în eternitate a scumpei noastre**

IULIA IONESCU (TRANDAFIR),

profesoară, soţie, mamă, bunică şi străbunică neprețuită, exemplu de dăruire şi devotament. Bunătatea, dragostea şi nobleţea sufletească cu care ne-a înconjurat şi ocrotit, chipul ei frumos şi blând vor rămâne veşnic în sufletele noastre. Înmormântarea va avea loc în data de 17.06.2009, în cavoul familiei de la Mănăstirea Cernica, Bucureşti.

Dr. Gheorghe Ionescu, Anda şi Mircea Ciupe, Irina Tudor şi Vlad Mitric Ciupe.

(003762/NC-190608)

• **Cu sufletele cernite deplângem despărţirea de iubita noastră mătuşă şi naşă**

IULIA IONESCU (TRANDAFIR), profesoară.

Amintirea sa va rămâne mereu în inimile noastre. Suntem cu sufletul alături de cei dragi, în aceste momente dureroase.

Cristi şi Roxana Trandafir, Luminiţa şi Adrian Pavel, Diana şi Ştefan cu familiile lor. (003762/NC-190612)

• **Profund îndureraţi regretăm despărţirea de omul minunat care a fost**

IULIA IONESCU, profesor.

Sincere condoleanţe şi întreaga noastră compasiune familiei greu încercate. Suntem cu tot sufletul alături de tine, Irina.

Dana, Raluca şi Mihai. (003762/NC-190611)

• Asociaţia Habitaclu Mazepa I regretă decesul lui Bogdan Mihaiu. Dumnezeu să-l odihnească în pace. (000975/NC-190642)

• Sincere condoleanţe familiei Mihaiu la decesul fiului lor. Carmen şi Mircea. (000975/NC-190644)

• Suntem alături de buna noastră prietenă şi colegă Reli Bicică, la durerea pierderii dragului său tată. Dumnezeu să-l odihnească în pace. Sincere condoleanţe. Colegii de la Rezistenţă II. (001018/NC-190727)

• Suntem alături de fratele nostru pr. George Lungeanu cu rugăciuni către Dumnezeu care a binevoit să ia la Sine sufletul roabei Sale CUDINA LUNGEANU, mama păstorului de suflete din Parohia Drăgăneşti, jud. Galaţi. Dumnezeu să o odihnească. Colegii din Seminar. (003853/NC-190826)

• Ne rugăm bunului Dumnezeu să odihnească sufletul roabei Sale CUDINA LUNGEANU, mama preotului George Lungeanu din Parohia Drăgăneşti, jud. Galaţi. Fam. pr. Mihai şi prezb. Lăcrămioara Ilie. (003852/NC-190828)

• Suntem alături de fam. Sandu Marin şi Maria la durerea pricinuită de decesul mamei. Fam. Sandu Ion şi Doinița. (001036/NC-190829)

• Soţia Paula Andrei şi fiul Cristian Andrei mulţumesc tuturor celor care au fost alături de noi şi au adus un ultim omagiu soţului, ing. ANDREI FĂNEL (BEBE), care a fost condus pe ultimul drum la cele veşnice. (003806/NC-190711)

• **Familia Toader mulţumeşte tuturor celor care ne-au fost alături la decesul scumpei noastre mame, soacre, bunici şi străbunici TOADER ELENA. Dumnezeu să o odihnească în pace. (003781/NC-190675)**

• Absolvenţii cls. a VIII-a A promoţia 2009, Şcoala Gimnazială Unirea Braniştea, împreună cu dna diriginţă suntem alături sufleteşte de colega noastră Lidia Lungeanu, la marea durere provocată de plecarea mamei spre veşnicie. Sincere condoleanţe. (001013/NC-190725)

• Suntem alături de colega noastră Nicoară Tiţa la durerea pricinuită de decesul tatălui. Sincere condoleanţe. Colegii de serviciu. (0075733/NC-190728)

• Cu sufletele cernite de durere deplângem despărţirea de iubita noastră soţie, mamă, soacră şi bunică

BURCEA VASILICA.

Amintirea ei va rămâne veşnic în sufletele noastre. Corpul neînsufleţit este depus la Capela Cimitirului Eternitatea. Înmormântarea joi, 18.06.2009, ora 11,00. Familia. (003822/NC-190768)

• Colegii de la Garda de Mediu sunt alături de Nicolae Guţanu la durerea provocată de trecerea în neființă a mamei sale ANA GUȚANU. Dumnezeu s-o primească în raiul ceresc. (003843/NC-190824)

• Cu nesfârşită durere anunţăm trecerea în eternitate a scumpului nostru copil

BOGDAN MIHAIU.

Te vom iubi şi te vom pomeni veşnic. Înmormântarea va avea loc astăzi, 17.06.2009, la Cimitirul Sf. Lazăr. Depunerea defunctului, la Biserica "Trei Ierarhi" (lângă Piaţa Ancora), ora 12,00. Fam. Mihaiu Gh., Mihaiu Georgeta, Mihaiu Cristian, Mihaiu Gina şi Mihaiu Beatrice. (001042/NC-190837)

• Fam. Radu este alături de fam. Dincă la durerea pricinuită de decesul verişoarei DINCĂ MARICICA, un suflet nobil ce s-a înălţat la cer, lăsând în urmă lacrimi şi tristeţe. (003871/NC-190877)

• Colegii de la SC Tancrad sunt alături de familia dnei Grigore Angelica în greaua încercare pricinuită de decesul mamei. Sincere condoleanţe familiei îndoliate. (06/09/mr/16/NC-190832)

• Scumpa noastră soţie, mamă, soacră şi bunică s-a înălţat tăcut la ceruri, cu dragostea care ne-a purtat-o şi care ne va ocroti mereu. Cu durere anunţăm despărţirea de draga noastră

DINCĂ MARICICA, 61 ani.

Dumnezeu să o odihnească. Pentru cei care vor să îşi ia rămas bun, corpul neînsufleţit se află depus la Capela Cimitirului Sf. Lazăr. Înmormântarea va avea loc joi, 18.06.2009, ora 13,00. (001048/NC-190874)

Comemorări

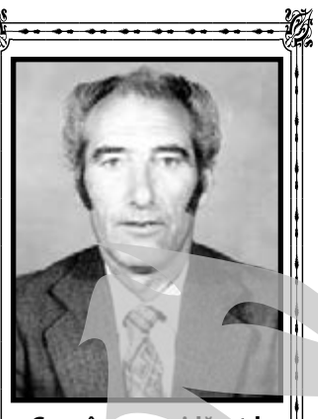

• Casa în care ai lăsat lacrimi, durere, suferinţă este goală fără tine. De 4 ani toate amintirile frumoase le-am aşezat în candela aprinsă a neuitării şi le păstrăm cu sfinţenie pentru sufletul generos şi dragostea cu care ne-ai înconjurat. Îţi vom păstra o neştearsă amintire pentru tot restul vieţii, dragul nostru

MINEA CRISTEA.

Odihneşte-te în pace, suflet bun şi drag. Soţia, copiii, nepoţii.

• Se împlinesc 6 ani de când dragului nostru

STAN VICTOR, 35 ani,

destinul crud i-a rupt firul vieţii. Dumnezeu să te odihnească în pace. Părinţii şi fiica Delia. (003708/NC-190639)

• Astăzi, se împlinesc 15 ani de când fetiţa noastră

PARASCHIV DANIELA, 9 ani,

a plecat de lângă noi. Te căutăm şi te aşteptăm în zadar, dar noi am rămas cu sufletele sfâşiate de durere. Lumânări şi rugăciuni pentru odihna ta în cer. Părinţii şi bunicii. (000977/NC-190641)

Diverse

• Oferim autoturisme la schimb cu imobiliare sau mărfuri. 0744274630. (06/09/ext09m/NC-187874)

• Cedez contract restaurant nuntă, octombrie 2009. Tel. 0745956565. (003510/NC-189800)

• SC Confort SA închiriază la preţuri avantajoase următoarele utilaje: automacara Terex 60 t; buldoexcavator JCB 3DX, 1,5 mc; buldozer S651; încărcător frontal Komatsu W380, 3,4 mc; motocompresoare aer 8 bari; excavator Liebherr 0,9 mc şenile; rulou vibrocompactor Komatsu 14 t; grup sudură 65 CP, 350 A. Relaţii suplimentare la tel. 0731731872. (06/09/ext/56m/NC-190210)

• SC Profiland SRL Galaţi, cu sediul social în str. Şos. Smârdan nr. 1A, solicită emiterea autorizaţiei de mediu pentru activitatea pe care o desfăşoară la punctul de lucru din Galaţi, Tirighina, tarlaua 196, parcela nr. 1344/7,8, lot 7. (06/09/ext/66m/NC-190769)

• SC Intfor SA Galaţi, cu sediul social în str. Portului nr. 157 solicită emiterea autorizaţiei de mediu pentru activităţi desfăşurate în cadrul societăţii. Menţionăm ca AM nr. 55/2004 pe care o deţine societatea expiră în data de 2.08.2009. (06/09/ext/67m/NC-190770)

• Partidul Alternativa Ecologistă îl desemnează pe Daniel Irava ca şi mandatar financiar pentru alegerile locale parţiale pentru primar, comuna Fundeni din data de 28 iunie 2009. (007536/NC-190803)

• Ofer rezervare restaurant pt. data de 18.07.2009. Telefon: 0744578103. (06/09/cs/14/NC-181283)

• RESTAURANT STILEXPERT ORGANIZEAZĂ NUNȚI, BOTEZURI, MESE FESTIVE, PREȚ MENIU ÎNCEPÂND CU 100 LEI. PROGRAMĂRI 0724067172. (0075766/NC-190532)

• **Restaurant Cina, nunţi 100 lei, botez 80 lei** perioada noiembrie 2009 -iunie 2010; perioada 2009, 135 preţ meniu, locuri disponibile. 0724529085, 0236462045, 0724539984. (0075557/NC-188814)

• Club Sportiv AJPS Galaţi face înscrieri pentru campionatul naţional de crap Sărulești 2009. Tel. 0726168368. (003310/NC-189198)

• Organizez excursii săptămânal la mănăstiri Dobrogea, plecare luni sau vineri, grup 4 persoane (inclus transport şi 3 nopţi cazare), 200 lei /pers. Tel. 0728177174. (003711/NC-190436)

• Complexul hotel restaurant Faleza organizează orice fel de evenimente şi mese festive (nunţi, botezuri, comemorări, aniversări adulţi şi copii, conferinţe întâlniri de afaceri etc.) Avem profesionalismul de a satisface exigenţele dvs. la preţuri imbatabile. Relaţii la tel. 0757030094. (0075706/NC-190434)

• Liceul "Dimitrie Cantemir" face înscrieri pentru liceu zi, clasa a IX-a şi a X-a şi liceu frecvenţă redusă, clasele a a IX-a -XIII-a. Relaţii str. Saturn 26, fosta Şcoală Nr. 8, Ţiglina I. Tel. 0236416621, 0744694113. (0075578/NC-189202)

Diverse

Prezicătoare

• Puterile dnei Aurica m-au ajutat să-mi recapăt familia după o lungă despărţire. Rezolvă în 5 ore, dezleagă farmece, blesteme, cununii legate, beţia. 0742367465, 0731203412. (003315/NC-189206)

• Nu vă mai merge bine, simţiţi că totul nu mai are rezolvare?

Tămăduitoarea Maria vă poate ajuta. 0748774926. (0075712/NC-190475)

• Rezolv orice problemă, seriozitate maximă, magie neagră. 0236/475525. (003821/NC-190766)

Propuneri de

Afaceri

• Ofer împrumuturi credite, persoane fizice, societăţi. 0757928687. (05/09/BC/16/NC-132510)

• VÂND AFACERE LA CHEIE. AGENŢIE MANDATARĂ LOTERIA NAŢIONALĂ. 10.000 LEI. TEL. 0723501676. (000893/PF/190368)

• Deţin afacere service auto dotat complet, cu clienţi formaţi, caut asociat sau vând convenabil. Tel. 0744325696. (000967/NC-190613)

• Schimb spaţiu comercial staţie Ţiglina II (Şcoala Nr.7) cu apartament o cameră. 0722530535, 0732520312. (003861/NC-190867)

• SC vinde proiect "Ciupercărie", finanţabil prin fonduri nerambursabile, constând din teren stradal 5.000 mp (25 x 200) cu următoarele utilităţi: apă, curent, canalizare zona Atlas; clădire BCA 400 mp (12 x 33 x 3); proiect tehnic. Preţ 250.000 E neg. 0744770701. (0075672/NC-189807)

Vânzări

Utilaje agricole

• Vând tractoraş VR445 cu plus şi tractoraş U445, negociabil. 0752629034. (002829/NC-187693)

• Vând 3 tractoare U650. Tel. 0762401059. (002998/NC-188186)

• Vând 2 tractoare Universal 445, Fiat 58 CP, John Deere, 220 CP. 0741788932. (003373/NC-189415)

• Vând coloană de irigat completă, tambur de irigat cu pompă. 0741788932. (003373/NC-189417)

• Vând tractor U650 +plug. Tel. 0748216381. (003589/NC-190056)

• Vând tractor 4x4 45 CP, special pentru vii, livezi, grădinărit, dotat cu plug, grapă, pompă stropit +MSP. Tel. 0742838616, 0747918414. (0075709/NC-190461)

Fondat 1989 Viața liberă
PUBLICITATE CU EFECT
tel: 0236 460719

MICĂ PUBLICITATE ÎN VIAȚA LIBERĂ
CU PLATA PRIN SMS!

Numere de telefon
Orange şi Vodafone: 7313
Cosmote: 1442

Tarif comandă:
3,0 Euro+TVA în Orange şi Cosmote
3,1 Euro+TVA în Vodafone

SMS-ul se scrie astfel*:

Indicativ oraş	Spaţiu	Indicativ rubrică	Spaţiu	Text mesaj
GL		vezi lista rubricilor şi indicativelor acestora		154 caractere

Lista rubricilor disponibile pentru acest serviciu şi indicativele de rubrici

01 - Prestări servicii
02 - Pierderi
03 - Schimburi
04 - Cereri de serviciu
05 - Oferte de serviciu
Vânzări
06 - terenuri
07 - garsoniere
08 - ap. 1 cameră
09 - ap. 2 camere
10 - ap. 3 camere
11 - ap. 4-5 camere
12 - case
13 - spaţii comerciale
14 - electr.-electronice
15 - auto
16 - diverse
Cumpărări
17 - terenuri
18 - garsoniere
19 - ap. 1 cameră
20 - ap. 2 camere
21 - ap. 3 camere
22 - ap. 4-5 camere
23 - case
24 - spaţii comerciale
25 - electr.-electronice
26 - auto
27 - diverse
Închirieri oferte
28 - apartamente
29 - spaţii comerciale
Închirieri cereri
30 - apartamente

Exemplu de anunţ trimis prin SMS:
GL 05 Angajam vanzatoare cu experienta pentru magazin alimentar. 0722xxxxxx
* În Vodafone vă rugăm ca după ce aţi trimis comanda, să o confirmaţi prin SMS cu textul CONFIRM la 7313 după ce aţi primit mesajul de răspuns.

Pentru recepţionarea corectă a mesajelor vă rugăm NU FOLOSIŢI DIACRITICELE (ex: ş, ţ, ă, î, â)!
Atenţie la introducerea indicativului de rubrică!
Indicativele le veţi găsi în ziar zilnic, pe una din paginile de mică publicitate.
Dacă o rubrică nu are indicativ, înseamnă că nu o puteţi apela prin acest serviciu. Nu intoduceţi deliberat indicativul altei rubrici. Dacă mesajul nu corespunde rubricii respective, acesta nu va fi publicat. Textul publicat va fi identic cu cel scris în mesaj. Nu se adaugă automat numărul de mobil de pe care a fost trimis mesajul. Acesta trebuie completat de d-voastră.
Mesajele care nu corespund regulilor enumerate nu vor fi publicate!

Un mesaj poate avea **maxim 154 de caractere**.
1 SMS trimis = 1 apariţie publicată în Viaţa Liberă.

Acelaşi SMS trimis într-o zi de mai multe ori, nu va fi publicat în numere consecutive de ziar.
Pentru un anunţ nou este necesară trimiterea unei comenzi (SMS) noi până la ora 15,00 a zilei anterioare zilei de apariţie dorite.
SMS-urile trimise în cursul zilei până la ora 15,00 vor fi publicate în ziua următoare. SMS-urile transmise după ora 15,00 vor fi publicate peste 2 zile.
Nu există posibilitatea de opţiuni speciale: bold, italic, chenar, etc.

Sesizări la telefon: 021.3196098

Mesajele cu conţinut indecent, incomplete, sau care nu sunt în conformitate cu politica ziarului nu vor fi publicate. Nu ne asumăm răspunderea pentru veridicitatea acestora.

nou! Peste 43.000 de cititori virtuali / lună
Peste 43.000 de potenţiali clienţi pentru tine
Viata Libera - Galati, ROMANIA
Reclamă în „Viaţa liberă" - ediţia on-line
Caută acum!
Address www.viata-libera.ro

Atenţie! Pentru mare publicitate contactaţi DEPARTAMENTUL PUBLICITATE:
Galaţi, str. Domnească nr. 68, tel: 0236 460719 e-mail: pub@viata-libera.ro, www.viata-libera.ro

VREŢI SĂ VĂ FACEŢI RECLAMĂ? SUNAŢI LA Tel. 460 719, Fax 460 875

IMOSTAR
Solutii imobiliare!

Brăilei 161, Bl A5, ap 6, parter
Tel.: 0764. 869 881; 0764. 869 891

MANSARDE 2 camere, dec. Micro 20, la cheie 140.000 ron

Vânzări apartamente

Gars. Port, et. 5/7, amenajată, termopan, p	- 50.000 RON neg.
Gars. Micro 40, et. 3/4, amenajată complet, grup sanitar	- 65.000 RON neg.
Gars. Ţig.I, A-uri, p/4, ultraîmb, modif.	- 100.000 RON
Gars. Micro 19, p/4, simplă, posib gr. sanit.	– 25.000 RON neg.
1 cam. M39B, et. 3/4, parţial îmbunătăţită	- 115.000 RON neg.
1 cam. Ţig.I, p/4, bloc mixt, simplă	- 120.000 RON neg.
1 cam. Siderurgiştilor, p/4, îmb., balc., bl. mixt	– 105.000 RON neg.
1 cam. Micro 20, et. 3/10, simplu, contorizat, bl. mixt	- 125.000 RON neg.
1 cam. Port, et. 1/4, bl. mixt, f, g, p, contoriz.	- 125.000 RON neg.
1 cam. Maz. 1, et.3/7, p, contorizat, liber	– 120.000 RON neg.
2 dec. Sid. Vest, et. 3/4, simplu, curat	- 150.000 RON neg.
2 dec. Sid. Vest, et. 1/4, termop, g,f,p, UM	- 165.000 RON neg.
2 dec. Ţig. I, Tribunal, et. 9/10, AC, CT, termop. int.+ext., buc. mob.	– 175.000 RON neg.
2 dec. M17, 3/4, temop., f, g, p	– 46.000 euro neg.
2 sdec., Micro 16, p/4, balcon, modificat, la cheie	– 145.000 RON neg.
2 sdec. Micro 19, et. 2/4, balc., 40 mp, termop., g, f, p, uşi noi	– 130.000 RON neg.
2 cam. Port, et. 4/10, termop., f, g, garaj	– 42.000 euro neg.
2 dec. Maz. 2, et. 4/4, 58 mp, bl. nou, simplu	- 180.000 RON neg.
2 sdec. Maz, I, p/4, extindere începută, simplu	- 210.000 RON neg.
2 sdec. Ţig. I, et. p/4, fără balcon, simplu, geam la baie	- 105.000 RON neg.
2 sdec. M39B, et, 4/4, toate îmbun., balcon	- 120.000 RON
2 sdec. M40, et. 4/4, cu pod., balc., simplu	- 100.000 RON neg.
2 dec. Siloz, et. 4/4, modif. din 3 cam, ultramodern	-200.000 RON neg.
2 sdec. M.40, et.1/4, stradal, balcon, simplu, curat	- 115.000 RON neg.
2 dec. Ţig.I, et. 1/4, CT, AC, f, g, p, termopan, UM, alarmă, iz.ext.	– 63.000 E neg.
3 dec. Micro 20, et. 4/4, simplu, curat	– 150.000 RON neg.
3 dec. I.C. Frimu, et. 2/4, CT, termop., curat, 2 gr. sanit.	- 50.000 E neg.
3 sdec. M.17, et. 4/4, simplu, curat	– 145.000 RON neg.
3 dec. Micro 17, et.1/4, 2 balc., simplu, curat	- 160.000 RON neg.
3 dec. Centru, bloc nou, ultralux	- 150.000 E neg.
3. dec. M.17, Frunzei, et.2/8, la cheie	– 100.000 E neg.
3 dec. Faleză, vedere la Dunăre, ultralux	- 145.000 E neg.
3 dec. Ţig. I, et. 3/7, amenajat complet	– 75.000 EURO neg.
3 dec. Micro 16, et. 3/4, CT, f,g, 2 balc	- 185.000 RON neg.
3 dec. M 17, et. 2/10, CT, termop., p, g, f	– 240.000 RON neg.
3 sdec. M19, et. 3/4, stradal, balc., simplu	– 170.000 RON neg.
3 dec., N. Leonard, et.4/4, simplu, iz. în garanţie, 2 gr. sanit.	- 190.000 RON neg.
3 cam. Maz. I, et. 3/4, ultralux, mobilat, utilat, totul nou	- 120.000 E neg.
3 dec. M.39A, la cheie, parţial mobilat, CT	– 65.000 E neg.
3 dec. Micro 13 B, et. 3/4, simplu, curat	- 190.000 RON neg.
3 dec. Micro 18, et. 1/10, stradal, 2 vederi, balc. mare, spaţios	- 52.000 E neg.
4 sdec. M38, et. 3/4, simplu, curat	– 165.000 RON neg.
4 sdec. M19, p/4, pretabil cabinet, îmb.	– 240.000 RON neg.
4 dec. M21, et. 4/4, spaţios, simplu, 2 gr. sanit., iz. în garanţie	- 210.000 RON neg.

Vânzări terenuri

DN 26, ST - 10.000 mp, D-56 m, la stradă	- 48 E/mp neg.
Loturi casă, sat Costi, 500-700 mp, D-25 m	- 40 E/mp neg.
DN 26, S-8.000 mp,	- 50 E/mp neg.
Loturi casă, sat Fileşti, S-500 mp	– 20.000 RON neg.
Vânători, S-1120 mp, D-35 m,	- 15 E/mp neg.
Vânători, S-700 mp, D-17 m, intravilan	– 34 E/mp neg.
Gârboavele, S-3.500 mp,	- 8 E/mp neg.
Zătun, S-36.000 mp,	- 1 E/mp neg.
Arcaşilor, S-500 mp, toate utilităţile	- neg.
Smârdan, S-50.000 mp, D-95 m, lângă cartier nou	– 15 E/mp neg.
Odaia Manolache, S-2000 mp, D-30 m, intravilan	– 25 E/mp neg.
Movileni, în Centru, S-540 mp, D-19 m, toate utilităţile	- 25 E/mp neg.
Vânători, intravilan, S-1000 mp, D-20 m	- 35 E/mp neg.

Închirieri spaţii comerciale

Centru, St-70 mp, îmb.	– 800 euro+TVA
Centru, St-100 mp, toate utilităţile, ideal sediu	– 10 euro/mp neg.
Ţiglina I, ST-89 mp	– 3000 euro/lună neg.

Vânzări spaţii comerciale

Mazepa I, zona Ancora, S-60 mp	– 70.000 euro neg.
Centru, St-200 mp, toate utilităţile, parcare	– 280.000 euro neg.
Grădina Publică, S - 100 mp, bar + terasă	- 55.000 E neg.

Închirieri apartamente

Gars. Ţig. I, et. 3/4, mobilată	- 150 E/lună
Gars. Micro 13B, et. 2/4, cu gr. sanit., curată, nemobilată	- 100 E/lună
Gars. Ţig. I, et. 6/12, mobilat, utilat, totul nou	- 180 E/lună
Gars. Ţig. I, mobilat, utilat, pentru birou	- 170 E/lună neg.
1 cam. M19, p/4, mobilat, utilat, curat	- 140 E/lună neg.
1 cam., Ţig. I, p/4, bl. mixt, curată, nemobilată	– 150 E/lună
2 cam. PC, p/4, mobilat, utilat modern	– 220 E/lună neg.
2 dec. M17, Frunzei, recent renovat, mob., utilat	- 250 E/lună neg.
2 dec. Maz.2, p/4, pt. sediu firmă, nemobilat, amenajat	- 1400 RON/lună neg.
2 cam. mobilat, utilat, curat	- 160 E/lună neg.
3 dec. Ţig. I, bloc nou, et. 4/8, mobilat, utilat, ultralux	- 400 E/lună neg.
3 sdec. Centru, et. 3/7, AC, termop., semimob.	– 250 E/lună neg.
3 sdec. M38, nemobilat, curat, simplu	- 500 RON/lună neg.
3 dec. I.C. Frimu, mobilat, utilat, CT	- 250 E/lună neg.
4 dec. M17, mobilat, utilat	- 250 E/lună

Pentru mai multe oferte vă aşteptăm la sediul agenţiei.

PENTRU MAI MULTE OFERTE VĂ AŞTEPTĂM LA SEDIUL AGENŢIEI

Vânzări

Garsoniere

• Garsonieră, etajul 1, avantajos. 0746474992. (06/09/bc19/NC-189895)
• Persoană fizică vând garsonieră Ţiglina I, A5, et. 1, termopan, gresie, faianţă, parchet, uşă metal, 31.000 E. 0747922127. (003560/NC-190022)
• Vând garsonieră, Micro 19, bl. N2, ap. 19, 80000 neg. Tel.0728613640. (003650/NC-190297)
• Vând garsonieră bloc Muncă şi Artă, îmbunătăţită, liberă. Tel. 0745713853. (003690/NC-190359)
• Vând garsonieră Micro 39, renovată, baie, bucătărie, uşă termopan, izolaţie, parchet, gresie, mobilată, utilată. Avantaj, 50 m piaţă. 85.000. Tel. 0748107533. (000881/NC-190365)
• Vând garsonieră Ţiglina I, bl. I7, etaj 2. Tel. 0728190527. (003712/NC-190470)
• Garsonieră Port, 42000 lei. 0748326627. (000950/NC-190521)
• Garsonieră Micro 19, parter, 25000. 0740462010. (000950/NC-190522)
• Vând garsonieră Ţig. I, I5, et. 3, mobilată. 0765482057. (003752/NC-190615)
• Vând garsonieră cu îmbunătăţiri, zona Ţiglina I. Tel. 0722635604, 0724599854, 0236/411122. (0075780/NC-190717)

Vânzări

1 cameră

• Persoană fizică vând o cameră SNG1. Tel. 0765544567. (000512/NC-189161)
• Ap. 1 cam. Mazepa 1, bl. G2, et. 1. 0746168242. (003398/NC-189467)
• Vindem apartamente cu una cam. absolut noi, diferite zone, 80.000 - 150.000 lei. 0751183602, 0751183601. (0075626/NC-189843)
• 1 cameră, Aramata Poporului, parter, 106.000 lei. 0746474992. (06/09/bc19/NC-190151)
• Vând apartament 1 cameră, I.C.Frimu. Tel. 0236435701. (000868/NC-190330)
• Vând apartament 1 cameră, 40 mp, central, 1,2 mld. 0236443932. (000907/NC-190355)
• Vând apartament 1 cameră, PS-uri, utilat, mobilat, 31000 euro. Tel. 0746153737. (003687/NC-190357)
• O cameră Micro 20, 5/10, îmbunătăţit, 110000. 0741621755. (0075714/NC-190474)
• Vând 1 cam. Micro 20, curat, bloc mixt, 110000 lei. 0731137056. (003720/NC-190485)
• Vând 1 cameră I.C.Frimu, etaj 1, liber, simplu. 0724169060. (003720/NC-190487)
• Vând apartament o cameră I.C.Frimu, stradal, parter. Tel. 0753312307. (003805/NC-190715)
• Vând cameră ILTG 60.000 lei. Tel. 0746254779. (003815/NC-190734)
• Vând 1 cam Faleză, bl. Vega. 0745.253311 (06/09/mr/02/NC-190809)
• 1 cameră Micro 38, etaj 2, foarte curată, 75.000 lei. 0236460091. (003850/NC-190827)

Vânzări

2 camere

2 CAMERE LA CHEIE ÎN RATE FĂRĂ DOBÂNDĂ DIRECT ÎN FIRMĂ
0236-471070
0749-374726

• 2 DECOMANDATE IMBUNATATIT 170 .000LEI .TEL 0741680443 (06/09/cs/04)
• 2 DECOMANDATE 130.000LEI. TEL 0755979336 (06/09/cs/04)
• Vând apartament 2 camere, 2 balcoane, parter, Ţiglina II, bloc E5, posibilităţi privatizare, îmbunătăţiri. Telefon: 0744782949. (06/09/cs/21/NC-183064)
• Două camere decomandate, 53 mp la cheie, 1,29 mld. 0745361207. (0075251/NC-185932)
• Două camere, parter, Doja, 43.000 euro. 0747871330. (002964/NC-188323)
• 2 decomandate,I.C.Frimu, etaj 2, simplu, 56 mp,0755425102 (06/09/td/02/NC-188683)
• 2 camere Ţiglina 2, etaj 2, 120000 lei. 0757921394. (000540/NC-189226)
• P.F. vând apartament 2 cam. dec., 64 mp, et. 3/4, bl. S11 I.C.Frimu, fără îmbunătăţiri. Tel. 0728737901. (003359/NC-189472)
• 2 dec. N. Leonard. 0744197813. (003399/NC-189483)
• Proprietar vând apartament 2 camere. 0752531650. (003509/NC-189778)
• Ap. 2 camere, BR16, et. 8, renovat lux. Preţ 6.500 E. Tel. 0721297297. (0075671/NC-189798)
• 2 decomandate, I.C.Frimu, termopan, exterior, 1/4, 38.000 E. 0746474992. (06/09/bc19/NC-189889)
• 2 semidecomandate Micro 16, et. 2/4, 126.000 neg. (schimb). 0746474992. (06/09/bc19/NC-189892)
• 2 decomandate Micro 38, Y-uri, etaj intermediar, 115.000 lei. 0746474992. (06/09/bc19/NC-189894)
• Vând urgent apartament două camere, decomandat, termopan, uşi, gresie + faianţă, zona Micro 20. Preţ convenabil, neg. Telefon 0755225383. (000784/NC-190024)
• Vând apartament două camere, etaj 1, două balcoane, Ţiglina II. Tel. 0727426649. (003584/NC-190027)
• 2 camere Micro 21, 3/4, 2 balcoane, 150.000 lei. Tel. 0753315168. (000848/NC-190155)
• Două camere 85 mp, lux, panoramă, bloc nou. 0745361207. (0075697/NC-190158)
• Incredibil! Două camere dec., 53 mp, 1,190 mld, la cheie. 0745361207. (0075697/NC-190162)
• 2 cam. Port, et. intermediar, 50 mp, vedere Dunăre, curat, îmbunătăţit, 120000 lei, urgent. 0742545022. (06/09/gc/04/NC-190206)
• Centru 2 cam. et. 3/4, poziţie est, multiple îmbunătăţiri. 0746292441. (000846/NC-190207)
• 2 camere Micro 20, etaj intermediar, 145000 lei. Tel. 0745166626. (000848/NC-190208)
• De vânzare 2 semidecomandate central, etaj 1, neg. 0754628112, 0744628115. (06/09/td/02/NC-190261)
• 2 camere 64 mp, DL-uri, etaj intermediar, 44000 euro. 0754628112. (06/09/td/02/NC-190262)
• 2 camere Mazepa II. Tel. 0766651558, 0726433261. (000855/NC-190293)
• Vând apartament 2 camere, zona "Kaufland", Micro 20, bloc N5, ap. 75, et. IV. Tel. 0742426741. (003646/NC-190304)
• Vând 2 camere Ţiglina 1, PS sau schimb cu 1 cameră. 0756323899. (000878/NC-190363)
• Vând ap. 2 cam. îmbunătăţit, zona General, preţ 150000 lei negociabil. Tel. 0748952276. (000925/NC-190375)
• Vând apartament 2 camere decomandate Micro 39A. Tel. 0728131076. (003704/NC-190398)
• Vând 2 sdec. Ţiglina II, parter, 2 intrări, mobilat, 150000 lei neg. 0751034404. (000935/NC-190428)
• Vând urgent 2 camere Mazepa 2. Tel. 0766935344. (000936/NC-190430)
• Vând 2 dec. Micro 17, etaj 2, 52 mp, 150000 lei. 0724169060. (003720/NC-190484)
• Vând 2 dec. Siderurgiştilor Vest, etaj 2, liber, 2 balcoane, curat. 0731137056. (003720/NC-190486)
• 2 decomandate Micro 13, simplu, 125000. 0748326627. (000960/NC-190516)
• 2 decomandate, 150000. 0740462010. (000950/NC-190517)
• 2 decomandate Spitalul de Copii, etaj 4, simplu, 140000. 0740462010. (000950/NC-190518)
• 2 semidecomandate, Micro 21, 50 mp, 135000. 0748326627. (000950/NC-190519)
• 2 semidecomandate, vizavi Liceul MAIA, 1/4, balc. (bucăt. + sufr.), 107000 neg. Tel. 0742686917. (06/09/BC/19/NC-190575)
• PF, 2 sdec. M17, parter, 115.000 neg. Tel. 0733012546. (06/09/BC/30/NC-190576)
• 2 dec. simplu, 40.000 E neg. Tel. 0726787528. (06/09/BC/30/NC-190578)
• Vând 2 camere L-uri. Micro 40, et. 2, tmp. Tel. 0752333791. (05/09/GC/21/NC-190589)
• 2 dec Micro 21, etaj 6/10, simplu, 44 mp, 100.000 lei, 0745/526231. (06/09/cs/06/NC-190592)
• Apartament 2 camere, Micro 18, etaj 1, vizavi de Spitalul Judeţean. Tel. 0766811823. (003743/NC-190618)
• Vând apartament 2 camere semidecomandate, central. Tel. 0746455288. (003745/NC-190619)
• Vând ap. 2 camere, Sid.Vest, et.2, 2 balcoane, S=58 mp. Preţ 42.000 euro. Tel. 0730639180. (003746/NC-190620)
• 2 decomandate N. Leonard. Tel. 0744197813. (003768/NC-190623)
• Vând apartament lângă Modern. Tel. 0740382011. (003772/NC-190625)
• Vând ap. 2 cam. Tel. 0740895412. (003773/NC-190627)
• Apartament Slănic Moldova 2 camere, decomandat, urgent. Tel. 0763955069. (003802/NC-190719)

Viaţa liberă
Cartele Pre Pay Vodafone la cele mai bune preţuri prin cea mai mare reţea de difuzare din Galaţi
Acum găseşti în toate chioşcurile
Cartela Vodafone 4 euro 21 RON
Cartela Vodafone 6 euro 32 RON
Cartela Vodafone 10 euro 50 RON
Pachet Vodafone 20 RON

IMOBILIARE

Anunţuri GRATIS Online
IMOBILIARE
AUTO
PIAŢA MUNCII
TRANSPORTURI
ELECTRONICE
AGRICULTURĂ
MATRIMONIALE
DIVERSE
www.viata-libera.ro

Atenţie! Pentru mare publicitate contactaţi DEPARTAMENTUL PUBLICITATE:
Galaţi, str. Domnească nr. 68, tel: 0236 460719 e-mail: pub@viata-libera.ro, www.viata-libera.ro

VREŢI SĂ VĂ FACEŢI RECLAMĂ? SUNAŢI LA Tel. 460 719, Fax 460 875

media plus TRANZACTII IMOBILIARE
Tiglina I, bl. A1, ap.44
0724.055.420
0236.463.737

Garsoniera Aviatiei,	balcon, termopan, aer conditionat,	**35.000 lei**
1 camera Micro 20,	bloc mixt, contorizat, termopan, 35 mp,	**80.000 lei**
2 camere Aviatiei,	etaj 3, termopan, parchet,	**85.000 lei**
1 camera Siderurgistilor,	renovat, centrala termica, AC,	**92.000 lei**
2 camere Micro 19,	etaj 1, termopan, curat,	**95.000 lei**
2 camere Tiglina I,	2 balcoane, simplu, liber	**115.000 lei**
2 camere Micro 39A,	etaj 3, decomandat, stradal,	**115.000 lei**
3 camere Micro 38,	etaj 2, simplu,	**120.000 lei**
2 camere Micro 13B,	parter, decomandat, intretinut,	**125.000 lei**
2 camere Siderurgistilor,	et.1, supraf. 50 mp, est,	**140.000 lei**
2 camera Micro 21,	etaj 5, imbunat, contorizat, 56mp, buc mobilata,	**155.000 lei**
2 camere I.C.Frimu,	et. 3, 2 balc, gresie faianta, termopan,	**160.000 lei**
3 camere Micro 17,	etaj 1, centrala, contorizat, aer cond	**165.000 lei**
3 camere Micro 20,	etaj 3, confort I, intretinut	**170.000 lei**
3 camere Micro 16,	et. 3, centrala, 2 balc., izolat exterior,	**180.000 lei**
3 camere Siderurgistilor,	et.interm., simplu, curat, 3 balcoane,	**180.000 lei**
3 camere I.C.Frimu,	etaj 3, 2 balc, 2 gr. san., curat,	**200.000 lei**
3 camere Centru,	etaj 3, centrala termica, termopan, AC, renovat, mobilat,	**68.000 euro**

Oferte si cereri prin SMS la numarul 0724.055.420 (tarif normal)

Vand Garsoniera Tiglina I etaj 3, mobilata, sau **Schimb** plus diferenta pentru apartament **cu 2 camere**

Schimb 3 camere Sid Vest, 2 balcoane, 2 gr. sanitare varianta mare **pentru apartament 2 camere** plus diferenta

www.ImobServ.ro
OFERTE 100% VALABILE MODIFICATE SI ADAUGATE IN TIMP REAL

EASY-RENT SERVICIUL DE INCHIRIERI 0758.600.948

1 camera Micro 38,	parter, mobilata, utilata	**450 lei**
1 camera Centru,	mobilata, utilata, curata,	**500 lei**
2 camere Mazepa,	nemobilat, 2 balc., renovat, etaj 3,	**600 lei**
Gars Tiglina II,	mobilata, utilata, curata,	**130 euro**
1 camera Mazepa I,	etaj 3, mobilata, utilata,	**150 euro**
2 camere Micro 19,	mobilat, utilat, curat,	**160 euro**
3 camere Micro 17,	mobilat, utilat modern, amenajat, curat,	**200 euro**
2 camere Centru,	mobilat, utilat modern, amenajat,	**200 euro**
3 camere Mazepa I,	etaj 1, mobilat, utilat, MS, curat,	**250 euro**

Oferte si cereri prin SMS la numarul 0724.055.420 (tarif normal) sau pe e-mail la adresa office@media-plus.ro

Apartamente

Vânzări garsoniere
Faleza, bloc nou, U-uri, 54mp, et. Intermediar
ICF, S-uri, 40mp, p/4, la cheie, 140000Ron
1cam., Bucureşti-Drumul Taberei, bloc nou,(schimb GL)
Vânzări 2 camere
Piaţa Centrală, B-uri, 55mp, et. 2/4, simplu,185000Ron
ICF, et. 2/4, 55mp, simplu, 1balcon, 150000Ron
Centru,str. Domnească,75mp+başca 5mp, 39500 Euro
Doja,54mp, et. 3, 40000E sau schimb cu 2,3c Ţig. 3
General, 64mp, et. 1/4, 2 balcoane, 165000Ron
M13, C-uri, îmb., mobilat şi utilat, 54 mp, 185000
Rondo Ultimul Leu, Vega, 75mp, totul nou, 75000Euro

Vânzări 3 - 5 camere
3c, M39A, dec., W-uri, et.3/4, 75mp, 160000Ron
3c, M13B, A-uri, et. 1, simplu, 82mp, 200000Ron
3c, Faleza, U-uri, et. Interm.,vedere Dunăre,130000E
3c, Coşbuc, bloc exclusivist,150 mp, garaj, 140000E
4c, Ţig.II, G-uri, et. Interm., 80mp, 2 balcoane, 64000E
5c, Centru, duplex, 150mp, bloc 1996, 152000E
Închirieri oferte
Apartament de lux, Faleza, mobilat şi utilat, bloc Vega
2c, Mazepa, mobilat şi utilat lux, 350E
3c, Faleză, IC-uri, mobilat şi utilat lux, 1000E
3c, Piaţa Centrală, mobilat şi utilat lux, 450E

www.cii.ro

Case/Vile
Vilă lux, Vânători, ST/SC- 2000/700mp, 350000eur
Vilă nouă Vânători, ST/SC- 700/200mp., 130.000eur.
Vilă la cheie Şendreni, ST/SC -1800/450mp, neg.
Vilă la roşu Şendreni, ST/SC- 1000mp/350mp,neg.
Vilă la roşu Şendreni, ST/SC- 1000/360mp, neg.
Închirieri vile
Vilă lux, Arcaşilor, mobilată şi utilată, 1400E/lună
Vile nemobilate, pretabile birouri,de la 550 Euro/lună

Spaţii comerciale
For Rent:
40 mp, Bălcescu, ultracentral,+40 mp depozitare, 650E
90 mp, Siderurgiştilor, General, 17Euro/mp
100 mp, zona General, 9E/mp
57 mp, Brăilei, stradal,13E/mp
Spaţii de Birouri între 30-200mp
For Sale:
Spaţiu Birouri,Ţiglina, zona Tribunal, 70mp, 83000E
80mp, str. Traian Vuia, stradal, 100000Euro
100mp, str. Oţelarilor, Micro 21, 45000Euro'

Terenuri
800mp/35ml -Mazepa2 -Faleza Superioară, ideal construcţie rezidenţială
500mp/24ml -Mazepa2 -în spate la bănci, pretabil rezidenţial- 450E/mp
10000mp/70ml -str. Domnească, zona Apolo, liber de construcţii - 190E/mp
5ha/180ml -DN26 Metro, liber de construcţie, ideal investiţie, 110E/mp
4ha/200ml extravilan arabil zona Agrogal-Ferma 13, 23.000ron/ha
1,5ha/40ml, extravilan, Zătun- la 100m de E87, 3E/mp
6,5ha/100ml, teren extravilan Zătun, la 400mp de E87, 1,2E/mp
2,4ha/50ml, teren extravilan Smârdan - zona vilelor, 1eur/mp.

www.terenuri-galati.ro

Info Utile
Actele necesare vânzării unui imobil:
Actele de proprietate:
-contract de vânzare -cumpărare sau contract de construcţie,
-proces verbal predare-primire/recepţie
-primire adeverenţă de plată integrală
-Încheierea de intabulare
-Documentaţia cadastrală
-Certificat atestare fiscală
-Adeverinţă Asociaţie de locatari
-Chitanţa electrică -pe ultima lună;
-Extras de Autentificare de la OCPI;
-Actele de identitate ale părţilor.

Centru de Investiţii Imobiliare
Str. Regiment 11 Siret (prelungirea lui Coşbuc), Bl. G1-în spate la Romtelecom, Ap. 4
0236.491.138 0754.628.112 0744.628.112 0744.628.115

CAPITAL IMOBILIARE
Tiglina I, bl A2, ap 20, parter
telefon/fax: 0236.43.68.99
RDStel: 0336.88.17.86
mobil: 0745.52.62.31
0749.69.74.09
www.capitalgalati.lx.ro
capital_reag@yahoo.com

Gars	Micro 19	p/4	simplă	23.000 ron
Gars	Port	6/7	termopan, usă metalică, LIBER	40.000 ron
Gars	Micro 40	4/4	balcon, termopan, LIBER, A-uri	50.000 ron
Gars	Tiglina I	3/10	termopan, bine intretinuta	83.000 ron
2 dec	Viaduct	2/4	îmbunătătit, 40 mp	85.000 ron
1 cam	Micro 20	10/11	termopan, 35 mp, bloc mixt	80.000 ron
2 cam	Micro 38	4/4	N-uri, izolatie bună, simplu	90.000 neg
1 cam	Micro 21	1/10	bloc mixt, termopan, usă metalica	95.000 ron
2 cam	Micro 17	5/5	totul nou, centrală termică	90.000 ron
2 sdec	Aviatie	p/4	termopan, usa metalica, balcon	105.000 ron
2 dec	I.C.Frimu	4/4	54 mp, izolatie bună, curat	115.000 ron
2 sdec	Tiglina I	3/4	simplu, LIBER	100.000 ron
2 dec	Micro 19	3/10	parchet, curat, LIBER	123.000 ron
2 dec	Micro 38	3/4	termopan, usă metalică, LIBER	110.000 ron
4 sdec	Micro 39	1/4	simplu, LIBER	125.000 ron
2 sdec	Tiglina III	3/4	simplu, eliberare rapida	130.000 ron
3 sdec	Micro 17	4/4	cf 1, 60 mp, termopan, LIBER	125.000 ron
2 dec	Micro 13	1/4	confort 1, simplu	125.000 ron
2 dec	Sid-Vest	3/4	simplu, 54 mp	145.000 ron
2 dec	I.C.Frimu	3/4	termopan, usa metalica, spatios	150.000 ron
3 sdec	Mazepa I	3/4	curat, 2 balcoane	45.000 Eur
3 dec	Micro 20	3/4	2 balcoane, simplu, curat	165.000 ron
4 dec	PS nou	3/7	centrala termica, totul nou	93.000 Eur

de inchiriat: fost cinema Republica, str Domneasca, 560mp

VINDE SI CUMPĂRĂ, ÎNTR-UN MOD SIMPLU IMOBILIAR
Tiglina I, bl. A1, parter, ap. 6,
0236-322132, 0753-116230,
0753-116231, 0753-015116
simpluimobiliar@yahoo.com

1 CAMERA
Garsonieră, Tiglina 1, A-uri, etaj 3, curată, simplă — 75.000 lei
2 CAMERE
2 cam, M 40, g, f, tm, UM, AC, balcon, curat, izolat — 78.000 lei
2 DEC, PORT, ETAJ INTERMEDIAR, CURAT, URGENT — 120.000 LEI
2 dec, Micro 19, et.3, stradal, curat — 125.000 lei
2 cam, Ţig 2, p, Tm, UM, curat — 130.000 lei
2 dec, Micro 21, gresie, faianţă, parchet, tm, CT, totul nou, la cheie — 130.000 lei
2 dec, zona Billa 2, stradal, 58mp, parter, balcon, îmb, foarte curat — 140.000 lei
2 dec, M17, îmb, AC, bloc nou, curat, izolat — 145.000 lei
2 dec, N. Leonard, S-uri, etai 3, 65mp, liber — 38.000 euro
2 dec, Micro 20, parter, îmb, CT, balcon — 160.000 lei
2 dec, Mazepa 2, et 1/4, g, f, tm, CT, p, 2 balc, renovat modern — 200.000 lei
3 CAMERE
3 cam, Micro 38, et.2/4, N-uri, tm, g, f, — 135.000 lei
3 dec, Micro 20, et.8/11, stradal, 2 gupuri sanitare, termopan — 170.000 lei neg
3 dec, General, 3 balcoane, 2 gr. san, stradal, et. intermed, 80 mp — 180.000 lei
4 CAMERE
4 cam, Micro 38, parter, grădină, curat — 140.000 lei
ÎNCHIRIERI
2 dec, IREG, et.3, mobilat şi utilat nou — 800 lei/lună
Gars, Ţig.1, A-uri, parter, nemobilată, amenajată pt birouri, mochetă, UM, g, f — 140euro/lună
Sp. Com, Ţig 3, amenajat pt birouri, 80mp — 160euro/lună
TEREN
Teren, Şendreni, cartier vile, 1000mp, proprietate, desch-20m, curent, apă de Vrancea, 30euro/mp, preţ fix 0753015116
ARCAŞILOR, 300 MP CU DESCHIDERE 16,5 M SAU 600 MP CU DESCHIDERE 33 M, TOATE UTILITĂŢILE — 90EURO/MP
Teren+ casă bătrânească, Schela, intravilan, 1000mp, D-20m, gaze, curent, apă — 50.000 lei 0753015116

CASE
• Casă, Vlădeşti, la 50km de Galaţi, poziţie centrală, ST=1700mp, SC=110mp, curte deosebită cu arbori thuia, instalaţie apă curentă în casă, 4 camere, bucătărie, baie, anexe, AC, terasă, beci — 60.000 lei neg
• Casă. Piaţa Centrală, din cărămidă, toate utilităţile, 3 camere, singur în curte — 180.000 lei
• Casă Port, toate utilităţile, renovată, cărămidă şi BCA, centrală termică — 190.000 lei
• Vilă ŞENDRENI, ST-900mp, SC-140 mp, amprentă la sol 73 mp, living, 2 dormitoare, 2 băi, terasă, piscină, tencuială decorativă, apă curentă, centrală termică, curte amenajată, îngrijită, cu arbori fructiferi pe rod, viţă de vie - 320.000 lei neg sau schimb cu ap. 2 cam în Galaţi, central, plus diferenţă

COMISION 0% PENTRU PROPRIETARI LA ÎNCHIRIERE

• Vând apartament patru camere, parter, str. Gh. Doja. Tel. 0744722639. (003303/NC-189162)
• Vând apartament 4 camere decomandat, etaj 1, 105 mp, PS-uri, termopane, AC, g, CT. Tel. 0745594761. (0075675/NC-189845)
• Apartament 4 camere I.C.Frimu, S-uri, 100 mp, superutilat. 0723798514. (000923/NC-190373)
• Vând 4 camere Piaţa Micro 19, parter, posibilitate privatizare. Tel. 0748848320. (05/09/GC/21/NC-190586)
• Vând apartament N. Leonard, C-uri, et. 3, 4 camere, transformat în 3, centrală, aer, termopan, gresie, faianţă, parchet, termosistem, bucătărie mobilată şi utilată (aragaz, frigider, maşină spălat, hotă). Tel. 0745430545. (000972/NC-190617)
• Vând 4 camere Mazepa, deasupra Băncii Carpatica, 90 mp, apartament gol. Tel. 0744499381. (003779/NC-190720)
• Vând apartament 5 camere, parter, îmbunătăţit. Telefon 0745108020. (003820/NC-190792)
• Vând 4 camere, etaj I, 90 mp. Preţ 220.000 lei. Tel. 0752195901, 0236/414040. (003844/NC-190823)

• Vând apartament patru camere, două băi, două balcoane, două holuri 90 mp Micro 39 B, etaj 1, 65.000 euro. Preţ negociabil. Tel. 0758300925. (000794/NC-190060)

• Urgent 4 cam. semi, Micro 39B, et. 1, simplu, preţ 125000 neg. Tel. 0758518995. (000889/NC-190360)

Cumpărări
Garsoniere
• Garsonieră sau apartament 1 cameră, banii cash. 0742686917. (02/09/bc/30/NC-160697)

Cumpărări
1 cameră
• Cumpăr garsonieră sau o cameră, orice zonă. 0236435572, 0730617129. (03/09/bc/11/NC-174945)
• Cumpăr 1 cameră sau garsonieră. Tel. 0767070871. (06/09/cs/08/NC-190221)

Cumpărări
2 camere
• Persoană serioasă cumpăr apartament 2-3 camere. 0724055420, 0236463737. (02/09/bc/21/NC-737)
• Urgent, 2 camere, orice etaj, banii cash. 0746474992. (02/09/bc/30/NC-161029)
• Cumpăr 2 sau 3 camere, orice zonă. 0236435572, 0730617129. (03/09/bc/11/NC-174941)
• Cumpăr 2 camere plata imediat. Tel. 0767070871. (06/09/cs/08/NC-190222)
• Cumpăr 2-3 camere decomandate, I.C.Frimu, Siderurgiştilor Vest, Micro 14, cash. 0755425102. (06/09/td/02/NC-190265)
• Cumpăr una, două, trei camere, cash. 0746189965. (003661/NC-190333)
• Cumpăr 2-3 camere, ofer auto +diferenţă. 0766346164. (003729/NC-190508)

Vânzări
2 camere
• Vând apartament 2 camere Micro 39C, curat, gresie, faianţă nouă, termopan, aer condiţionat, 45.000 E. Tel. 0747715836. (003816/NC-190732)
• Vând ap. 2 cam. dec. Micro 40, bl. B, sc.2, et. 1, ap. 27, uşi geam termopan, uşă metalică, persoană fizică. Preţ 130.000 neg. Tel. 0720658340, 0748179860. (003832/NC-190786)
• Vând 2 decomandate 50 mp, Micro 21, toate îmbunătăţirile, 125.000 lei negociabil. 0744694336. (003819/NC-190788)
• Vând apartament 2 camere Ţig. III, parter. 0761697379. (003831/NC-190789)
• Vând 2 cam. Ţig. III, et.2, 52 mp, 125.000 neg. 0745227466. (06/09/gc28/NC-190796)
• Vând 2 camere parter, îmbunătăţit, preţ 150.000 lei neg. Tel. 0758334695, 0236/414040. (003844/NC-190815)
• 2 camere Micro 16, parter, confort I, 125.000 lei. 0236/460091. (003850/NC-190816)
• 2 camere Ţiglina II, etaj 1, 2 balcoane, 35.000 euro. 0236/460091. (003850/NC-190819)
• VAND APARTAMENT 2 CAM. SDEC. M 19 PARTER, BLOC C-URI, PRET 135000 RON NEGOCIABIL, TEL. 0724261359. (SMS/NC-190847)
• 2 CAMERE MICRO40 LIBERE 750 000 LEI, 0727897437. (06/09/cs/06/NC-190872)
• P.F. vând ap. cu 2 camere Sid. Vest, bl. 11I, ap. 24, et. 1, îmbunătăţit, 170.000 lei neg., exclus agenţii. Tel. 0745798737. (003866/NC-190875)
• **S.C. Construcţii vinde apartamente mansardă, la cheie, M 20. Preţ 118.000 cu posibilitate în rate. Tel. 0733449100. (0075692/NC-190121)**
• **2 decomandate Mazepa, 60 mp, vedere Dunăre, 40000 euro. 0749374726. (06/09/gc/06/NC-190397)**

Vânzări
3 camere

APARTAMENTE CONSTRUCŢIE NOUĂ
www.rokaconstruct.ro

• 3 DECOMANDATE 170.000LEI TEL 0755979336 (06/09/cs/04)

IMOBIL NOU, APARTAMENTE DE LUX, GARAJ, LA SUBSOL, CURTE INTERIOARĂ, STR. GEORGE COŞBUC NR. 60A.
TEL.: 0740.222.900.

• Apartament 3 camere, lux, ultracentral, bloc Egreta (spate Banca Naţională), parter, ultramodern, mobilat, posibilităţi privatizare. 0722367999. (009353/NC-166671)
• Vând apartament 3 camere pe Faleză. 0740119469. (000343/NC-188549)
• 3 dec. îmb. Micro 20. Tel. 0724557590. (003276/NC-189173)
• Vând apartament 3 camere Ţiglina 1, C-uri, etaj 2, 6 mp, îmbunătăţit, 150000 lei negociabil. Tel. 0745594763. (0075675/NC-189844)
• 3 decomandate, Y-uri, et. 1/4, îmbunătăţit, 138.000 lei. 0746474992. (06/09/bc19/NC-189888)
• Trei camere, decomandat, Piaţa Centrală, etaj 3, îmbunătăţiri. 0766294421. (000774/NC-190029)
• Urgent apartament 3 camere, etaj 4, cu îmbunătăţiri, Micro 19. 0722229371. (000683/NC-190046)
• Vând / schimb ap. 3 cam. Micro 16, 4/4. Tel. 0748999915. (003563/NC-190048)
• 3 decomandate, SV, 2 grupuri sanitare, 160.000 lei. 0746474992. (06/09/bc19/NC-190174)
• 3 camere, semidec., Micro 16, etaj intermediar, 65 mp, 150.000 lei. Tel. 0753315164. (000848/NC-190175)
• Apartamente noi, 1, 2, 3, 4 camere, variante. Rate fără dobândă. Preţuri incredibile. 0745361207. (0075697/NC-190176)
• Apartament 3 camere decomandate, garaj, Piaţa Centrală. Tel. 0746314103. (003667/NC-190354)
• 3 camere, 76 mp, 2 băi. 0743249184. (000896/NC-190356)
• Persoană fizică vând urgent apartament I.C.Frimu, 3 camere. Tel. 0740450278. (000891/NC-190361)
• Persoană fizică vând apartament 3 camere în zonă centrală. Tel. 0746501229. (003714/NC-190472)
• Vând 3 dec. Faleză, Vega, la cheie. 0731137056. (003720/NC-190489)
• 3 decomandate Siderurgiştilor, etaj 4, îmbunătăţit, 165000 lei. 0740462010. (000950/NC-190523)
• 3 decomandate Piaţa Centrală, 87 mp, 2 băi, amenajat, 70000 E neg. 0765263936. (0003729/NC-190527)
• P.f. 3 dec. Micro 17, etaj 1, 175.000 neg. Tel. 0722612683. (06/03/BC/30/NC-190580)
• Vând 3 cam. Micro 20, lux, 78 mp. Tel. 0748848320. (05/09/GC/21/NC-190583)
• Brăila 3 cam. parter, CT, balcon, grădină. 0743135826. (003741/NC-190584)
• Ocazie ! 3 camere Micro 17, LIBER, 60 mp, 125.000 lei, 0741/104641. (06/09/cs/06/NC-190591)
• 3 dec. Micro 21, et. 4/5, 63 mp. Tel. 0749854835. (003787/NC-190721)
• 3 semidec. Micro 20, H9, parter, liber. 0749278097. (003795/NC-190723)
• Vând 3 camere, preferabil unei societăţi, fiind pe societate ca şi sediu. 0741494768. (003799/NC-190724)
• P.F. ap. 3 dec., 9/10, Turn TV, 210.000 neg. Tel. 0756399333. (003812/NC-190729)
• P.F. vând 3 camere semidec., mob., îmb., Micro 19, piaţă, 180.000 lei neg. 0740313426. (001030/NC-190793)
• 3 dec. N.L., et.3, la cheie, 200.000. 0745227466. (06/09/gc28/NC-190794)
• Vând 3 dec. Sid.Vest, et. 4/4, varianta mare, 165.000 neg. 0766484974. (06/09/gc28/NC-190795)
• Vând 3 Mazepa dec et 3/4 g f t p 2 AC mobilat 65.000 e. 0745.253311 (06/09/mr/02/NC-190810)
• 3 decomandate I.C.Frimu, etaj 3, 2 balcoane, 175.000 lei. 0236460091. (003850/NC-190825)
• Ocazie, 3 camere, M38, etaj 1, poziţie excelentă. Preţ 1.100 neg. 0745757189. (001046/NC-190864)
• **Apartament 3 camere decomandate, et. 4, Mazepa I. 0740434398, 0740025979. (003468/NC-189812)**

• Vând apartament Slănic Moldova trei camere, modernizat în bloc tip vilă, ultimul etaj (etaj 2). Preţ negociabil. Tel. 0734168738. (06/09/ext23m/NC-188730)

• Vând ap. 3 cam., conf. 1, intabulat, curat, geam termopan + rulouri + uşă met., suprafaţă 70,55 mp. Preţ 220.000 lei. Tel. 0236/470857, 0745896050. Rog seriozitate. Micro 17, bl. T, et.4, sc.1 (deasupra BRD). (000987/NC-190616)

Vânzări
4 - 5 camere
• VÂND APARTAMENT FALEZĂ, BLOC VEGA, VEDERE LA DUNĂRE. TELEFON: 0767870865. (06/09/cs/36/NC-181201)
• Urgent vând apartament patru camere dec. Micro 39C, et.1. Preţ 55.000 euro. Tel. 0748272291. (000400/NC-188763)

Fondat 1989 Viaţa liberă

Cartele PrePay: Orange la cele mai bune preţuri, prin cea mai mare reţea de difuzare din Galaţi

orange
Orange PrePay
4 € 21 RON
7 € 35 RON
12 € 59 RON
Pachet Orange doar 20 RON

IMOBILIARE

Anunţuri GRATIS Online
Viaţa liberă
www.viata-libera.ro

Atenţie! Pentru mare publicitate contactaţi DEPARTAMENTUL PUBLICITATE:
Galaţi, str. Domnească nr. 68, tel: 0236 460719 e-mail: pub@viata-libera.ro, www.viata-libera.ro

VREŢI SĂ VĂ FACEŢI RECLAMĂ? SUNAŢI LA Tel. 460 719, Fax 460 875

EUROCOMFORT imobiliare

Ţiglina 1, bl. A3, ap. 18, parter, telefon: 0740/558.402

VETRE DE CASĂ VÂNĂTORI, 300/500/1000 mp:

- deschideri 15 - 40 ml;
- gaz;
- curent;
- drum acces pietruit

Pentru mai multe relaţii: 0745-655.818

Teren Cismele-Smardan 500mp	20.000 neg
Gars. Port et.3 grup sanitar	45.000 neg
Gars. M40 et.1, grup sanitar, imb	60.000 neg
2 cam. M40 et.4 balcon, curat	75.000 neg
Gars. Tig.1 et.3 curata, imb, 28mp	80.000 neg
2 cam. M38 et.3/4 liber, curat	85.000 neg
1 cam. MAZ parter bl. mixt liber	105.000 neg
1 cam. M20 et.5/10 bloc mixt	110.000 neg
2 cam. M16 et.2/4 curat, simplu	125.000 neg
2 cam. M16 Siretul et.1 liber	125.000 neg
2 cam. M21 renovat la cheie	130.000 neg
2 cam. Tig.2 et.2 stradal, curat	130.000 neg
2 cam. M17 et.3/4 imbun., 53mp	145.000 neg
TEREN Arcasilor 300mp-500mp	145.000 neg
2 cam. Centru parter, curat	150.000 neg
3 cam. ICF et.4/4 2g.s. liber	150.000 neg
2 cam. M17 et.1/4 2balcoane	150.000 neg
2 cam. Sidvest et.1 geam la baie	155.000 neg
2 cam. ICF et.3, 2balcoane	165.000 neg
3 cam. M20 amenajat nou	165.000 neg
3 cam. Sidvest et.4/4 amenajat 2g.s	170.000 neg
3 cam. M17 et.1/4 decomandat	175.000 neg
3 cam. M16 et.3/4 2 balc., centrala	180.000 neg
3 cam. Maz 2 et.1 decomandat	190.000 neg
3 cam. NL et.4/4 2g.s, 2balcoane	190.000 neg
3 cam. ICF et.2/4 2g.s, imbunatatit	200.000 neg
4 cam. ICF parter 2g.s, 2balc	240.000 neg
3 cam. Piata C. bloc nou, m & u, 100mp	70.000E neg

Inchiriem spatii amenajate pentru birouri/ magazine / cabinete 60mp - 140mp - 200mp pret negociabil

PRELUĂM IMOBILE PENTRU VÂNZARE/INCHIRIERE ŞI PRIN SMS

ELITE imobiliare www.eliteimobiliare.com

Str. Prelungirea Traian, bl. K, apt.2 lângă "Cofetăria ŞTEF"; Tel.: 471.611, 0742/181.103e-mail: office@eliteimobiliare.com

APART.2DEC. MICRO 13B,C-uri,ET.1/4,ULTRA,CT+T+G+F+P, MOBILAT LUX,Pret-55.00eur/neg.Tel-0742181103

APART.2DEC.CENTRU,ET.2/4,AC+T+P+G+F+UM.,MOBILAT PT. BIROURI.Pret-50.000eur/neg.Tel-0742181103

APART.3DEC.,MAZ.I,ET.3/4,IMBUNATATIT, PLUS GARAJ. Pret-75.000eur/neg.Tel-0749062808

APARTAMENT BLOC NOU ZONA FLORA SUP.90MP+12MP BALC.+GARAJ,CT.AC,G,F,P.,PRET-85.000 EUR/NEG. Tel.-0742181103

APART.3 CAM.DEC.MICRO 39C (Langa BILLA 2) ET.1/4 SIMPLU,CURAT.170.000LEI/FIX.Tel.-0742181103

APART. 4 CAM.DEC. 1 C.F. P/4 CT, G+F TAMPLARIE LEMN noua interior.TERMOP. exterior- 260.000/Neg LEI-sau SCHIMB CU 2- 3 CAM +DIF.Tel.-0749062808

APART. 4 CAM.DEC. MAZEPA1 R-URI 2GR.SANIT.,BALC.,TOT APART. TERMPCT,G,F,PARCHET, BUCATARIA MOBILATA UTILATA **MERITA VAZUT**-100.000 EUR VARIANTE LA SCHIMB CU VILA SI DIF.sau TEREN sau RATE.Tel-0742181103

SCHIMB APT.3 CAM DUPLEX CENTRU ET 2/3 SUP. 100 MP, PT.VILA PLUS DIFERENTA.Tel:0749062808/0755106860

-APART.2 CAM.DEC.LA MANSARDA MICRO 20. CT+T+G+F+P+UM. FINISAJE DEOSEBITE. PRET-120.000 L. IN RATE CU AVANS.TEL.-0742181103

-Casa const.noua,P+1,Sup.t-350mp.Sup.c.80mp.pe nivel, 160mp.total,desc.15m.,toate utilitatile.Pret 200.000 EUR/neg. Tel.-0742181103

-Casa str Muzicii Sup 550mp Sup.const.120mp,desc.12m, multiple imbunatatiri.Pret-200.000EUR/neg. Tel.-0742181103/0236/471611
-Casa str.Domneasca Sup.t 512mp,Sup.c.100mp const. caramida,toate utilitatile.Pret-150.000 eur/neg.Tel.-0749062808

-VILA P+1+M.str.Domneasca,desc.la 2str,sup.t.191mp, amprenta sup.const.112mp.const.B.C.A.Pret-160.000eur/neg. Tel-0749062808

Casa zona centrala, Sup.t. 300mp, Sup.c.120mp, const. caramida, singur in curte.Pret-350.000lei/neg.Tel-0749062808

VILA zona ARCASILOR const.noua Sup.T 1000mp Sup.C. 120mp pe nivel P+1+M toate utilitatile.300.000EUR/neg.,sau variante la schimb cu apt.,plus diferenta Tel-0742181103

-Vand casa noua B.C.A. sat Cismele sau schimb pt. apt. **Galati,1-2 cam.Tel-0749062808**

-Teren DN 26,zona IRICAD,sup.2000mp,desc.30m, Pret-65eur/mp./neg.Tel-0749062808
-Teren Tig.2 420mp,d=12,cartif.urb.p+... 330eur/mp Tel-0749062808
-Teren Arcasilor Loturi de 550mp(25/22) canalizare 55.000 eura/mp/lot/neg.Tel-0749062808
-Teren Bariera Traian Sup.360mp,desc. DN26,toate utilitatile, pretabil spalatorie auto sau casa.Pret-55.000EUR/Neg Tel.-0749062808
-Loturi de 550mp-Bariera Traian,toate utilitatile. Pret-25.000 eur/lot.Tel.-0749062808
-Hala Tirighina SupT.3450mp SupC.450mp d=50m., utilitati gaz apa,lumina,pret 40EUR/mp.neg.Tel.-0749062808

-Hala Centura SupT.1540mp SupC.400 mp d=20m toate utilitatile 350.000 euro/neg.+iva sau inchiriere 3000 euro /luna/Neg.Diferite variante in ambele cazuri.Tel.-0749062808

-CAMERA MOBILATA LA VILA PT.MUNCITORI,TOATE UTILITATILE.100EUR/Luna.Tel-0236/471611/0742181103

-AP.1CAM.ULTRACENTRAL,MOBILAT.200EUR/luna Tel.-0749062808

-AP.1CAM.I.C.FRIMU,BL.MIXT,ET.2/4,MOBILAT,300 lei/luna,o luna avans+o luna garantie.Tel-0742181103

-AP.2CAM.,ET.2,ULTRACENTRAL,SEMIMOBILAT-500 lei/Luna Tel.-0749062808

-APT.4 CAM.NEMOB.BL.NOU P-ta **CENT.STRADAL,SIMPLU ET.I,250EUR/Luna Tel-0742181103**

-SPATIU COMERCIAL ZONA ULTIMUL LEU SUP.UTILA 180MP PLUS CURTE 200MP,TOATE UTILITATILE INCLUSIV GAZE SI GR.SANITAR.PRET- 4EUR/MP/LUNA/NEG.TEL-0742181103

-SPATIU COMERCIAL ,SILOZULUI 60MP,500EUR/luna plus o luna garantie.Tel-0749062808

PERFECTAM ACTE NOTARIALE, DEZBATERI MOSTENIRI, DOCUMENTATII CADASTRALE

AXA

Str. Lupeni nr. 2, Bussines Center, cam.9 nr. Interfon - 11 (lângă Romar)
0758.013834 ; 0745253311; 0236322555
axagalati2003@yahoo.com

VÂNZĂRI APARTAMENTE
-1 c Siderurgistilor p/4 bl mixt g f t p 110.000 ron neg
-1 Sidvest bl mixt curat 118.000 ron
-1 ICF bl tip g f t um t 87.000 ron
-G Tig 1 et p/8 curata 75.000 ron
-G Tig 1 et 2 curata 85.000 ron
-G Aurel Vlaicu renovata complet et 3 63.000 e
-1 M 38 4/4 curata 68.000 ron
-1 Maz 2 p 38 mp 30.000 e
-1 Faleza et 4 la cheie 53 mp 63.000 e
-2 c dec Port curat 40.000 e
-2 Maz 2 et 3 dec g f t ac 55.000 e
-2 ICF, Sidvest dec 150.000 ron-180.000 ron
-2 Ultimul Leu bl Vega renovat mobilat de lux 78.000 e
-2 Tig 2 semi et 2/4 imbunatatit 150.000 ron
-3 Tig 2 p/4 balcon ct t g f p 60.000 e
-3 M 20 et 3 dec imbunatatit 210.000 ron
-3 M 20 et 7/10 dec curat 200.000 ron
-3 CTR bl Cocor et 2 simplu 83.000 e
-3 ICF dec et 2/4 210.000 ron
-3 Sidvest et 3/4 et t g f p 2 ac mobilat utilat 70.000 e
-3 Maz 1 (restaurant Laura) et 3/4 dec renovat semimobilat 70.000 e
-3 Maz 2 dec 2 bai 8/8 65.000 e
-3Mazepa 1 dec et 3/4 t g f p ac mob. 2 gr sanit. 65.000 e
-4 Tig 2 et 3/4 dec 80 mp 235.000 ron

ÎNCHIRIERI OFERTE APARTAMENTE
-1 ICF mobilat 150 e
-2 Maz 1 BR-uri et 2 semimobilat 200 e/luna
-3 M 17(str Frunzei) Furi dec mobilat utilat de lux 450 e
-3c Faleza bl Vega vedere Dunare mob. utilat 700 e/luna

ÎNCHIRIERI OFERTE SPAŢII COMERCIALE
-100 mp str Garii pt birouri,cabinete etc 800 e/luna

VÂNZĂRI SPAŢII COMERCIALE
-100 mp ultracentral 240.000 e
-100 mp Tig 1 PS uri 150.000 e
-85 mp M 18 stradal 140.000 e

VÂNZĂRI CASE
-casa str Revolutiei (zona Salbero) st=280 mp sc=90 mp d =16 285.000 ron
-casa zona Masnita st= 650 mp d=28 ml 300.000 ron
-casa zona centrala st =170 mp sc= 90 mp 65.000 e
-vila zona Arcasilor st=550 mp sc =250 mp mobilata utilata 210.000 e
-casa zona centrala st= 250 mp sc 200 mp 180.000 e
-casa str Tecuci st=800 d=14 400.000 ron
-casa Sendreni st=400 mp d=18 ml sc=150 mp fosa ct 68.000 e

SCHIMB vila zona Filesti cu apartament,variante
SCHIMB vatra casa Vanatori cu apartament 1-2 Galati + diferenta (variante)

VÂNZĂRI TERENURI
-475 mp d= 41 deschidere la faleza superioara 600 e/mp
-400 mp str Tecuci(Filesti) d=16 ml la schimb cu apartament 2 camere
-1000 mp d=50 (la 50 m de ASIL-B 3) Satu Costi cu 3 deschideri 35 e/mp
-200 mp d=10 ml M 17(cu autorizatie de constructie)
-1000 mp str Arcasilor d=30 ml gaze apa canalizare 100.000 e
-500 mp str Arcasilor utilitati 108 e/mp
-500 mp d=18 zona peco Arcom 200.000 ron
-800 mp Satu Costi(DN 26) 65e/mp
-1000 mp Satu Costi(zona cosare) 22 e/mp
-900 mp G Cosbuc(str Dorobanti) 180e/mp neg
-2200 mp loc Tudor Vladimirescu(zona moara)
-800 mp d=22 langa Floricultura DN 26 - 57e/mp

19.000 mp (sau loturi) loc Scrovistea (langa Snagov) deschidere la lac 30 e/mp(padure,rezervatie naturala) 0758.013834

CUMPĂRĂRI APARTAMENTE
-cumpăr 3 camere Mazepa

Vand garaj Tig 3 beci curent electric
Vand garaj Tig 2 (langa Lic pedagogic) beci, curent electric 5200 e

Perfectări acte notariale, dezbateri moşteniri, schiţe cadastrale în regim de urgenţă

- Persoană fizică vând vilă nouă în Vânători sau schimb cu diferenţă. 0751969260, 0724798995. (003850/NC-190830)
- Ocazie, casă 23 August, 500 mp, nouă, 450 milioane. 0745757189. (001046/NC-190866)
- **Incredibil !!! Vilă P+1, Sd = 180 mp, teren= 515 mp, toate utilităţile, la preţ de apartament: 99.000 E. Telefon 0758.02.88.84. (06/09/cs/48/NC-186715)**
- **Casă 350 mp + teren 850 mp zonă centrală, negociabil. 0752401915. (002970/NC-188108)**
- **Unic proprietar vând casă în cartier nord Bariera Traian, ST= 250 mp, SC= 115. Tel. 0751634404, după ora 16,30. (000415/NC-188778)**
- **Vilă p+1, deosebită, S=100 mp pe nivel, curte 200 mp, concesionată pe 99 ani, Argeşului nr. 14. Tel. 0722257670. (003458/NC-189630)**

- Vând vilă 16 camere la roşu, în Greşu (Lepşa), lângă viitoarea pârtie de ski. Tel. 0723324057. (000963/NC-185780)

- Vând vilă, arhitectură deosebită, zonă centrală, str. Al. Cernat, finisaje lux, complet mobilată şi utilată, preţ negociabil. Tel. 0723324057. (000963/NC-185781)

- Schimb /vând casă la roşu 2008 cu ap. Galaţi. 0766623563. (001002/NC-186272)

- Vând casă Slobozia Conachi, 1560mp, zonă centrală. Tel. 0236/426.153, 0728.131.027 (06/09/td/15/NC-189893)

- Vilă P+1, utilităţi + finisaje la cheie.

Telefon: 0758.02.88.84. (05/09/cs/51/NC-186714)

Cumpărări
3 camere

• Cumpăr apartament cu 3-4 camere (după 1988 şi exclus etaj 4) în zona Nae Leonard, Anghel Saligny sau orice zonă bună. Tel. 0743126389.
(003800/NC-190702)

- Apartament 3-4 camere, banii cash. 0742686917. (02/09/bc/30/NC-163347)
- Cumpăr ap. 3 camere Nae Leonard, I.C.Frimu, s =80 mp. Tel. 0730639180. (003659/NC-190301)
- Cumpăr 3 camere Piaţa Centrală, etaj intermediar, B-uri, C-uri. 0765263936. (003729/NC-190509)

Vânzări
Case

- Vând casă finisată complet, toate utilităţile, oraş Galaţi, preţ **450 E /mp**. Tel. 0762202560. (009863/NC-179400)
- Vând casă com. Independenţa, toate utilităţile. 0749080312. (008198/NC-181398)
- Vând vilă Şendreni (cartierul nou), accept variante. Tel. 0752436552. (05/09/pc/05/NC-184736)
- Vând vilă 200 mp locuibili, situată pe 1000 mp, deschidere 20 m, la roşu, geamuri termopan puse inclusiv uşi, izolaţie exterioară făcută, în com. Şendreni, cartier vile, preţ 80000 E negociabil, accept variante.

0752761382. (002199/NC-185889)
- Vând 3 case la Şivica, preţ neg. 0749694555. (002376/NC-186383)
- **Incredibil!!!** Vilă P+1, Sd = 180 mp, teren = 51 5mp, toate utilităţile, la preţ de apartament: 99.000 E. Telefon 0758.02.88.84. (06/09/cs/48/NC-186716)
- Vând casă mansardă finisată, Smârdan. 0746145426. (002636/NC-187126)
- Vând casă Mihai Eminescu. Tel. 0723097504, variante. (002686/NC-187336)
- Vând casă modestă Şendreni. 0749354168. (009971/NC-187580)
- Vând vilă nouă str. Tecuci. Tel. 0740238300. (0075390/NC-187633)
- Vilă Şendreni, cartier, semifinisată, accept variante. 0245636418. (0075399/NC-187710)
- Vând casă nouă la cheie + teren 500 mp în Vânători. Preţ 68.000 E. 0726301458. (0075426/NC-188112)
- Vând casă Balinteşti, jud. Galaţi, 70.000 lei. 0766436834. (000383/NC-188678)
- Vând casă Grădina Veche, 750 mp. Tel. 0765542855. (003192/NC-188857)
- Vând casă com. Şendreni la cheie, cartier vile la şosea. Tel. 0756973314. (003306/NC-189129)
- Vând casă nouă, locuibilă com. Smârdan. Tel. 0747879594. (000526/NC-189132)
- P.F. vând casă 800 mp, 11 m deschidere, confort maxim, 200.000 E neg. Tel. 0745516370. (000417/NC-189144)
- Vând casă + teren arabil 2,5 ha în Movileni. Telefon 0743476284. (003403/NC-189404)
- Casă, spaţiu, Centru, 400 E/ mp. 0740832392. (000560/NC-189413)
- Vând casă nouă str. Unirii, toate utilităţile, 135 E. Tel. 0746045213. (000663/NC-189553)
- Casă de vânzare în comuna Tudor Vladimirescu. Preţ negociabil. Tel. 07404322284. (000761/NC-189868)
- Vând casă nouă în comuna Piscu. 0748055524. (003558/NC-190040)
- Vând casă bătrânească în Nicoreşti, Galaţi, 3400 mp, teren cu utilităţi. 0237626230. (000695/NC-190041)
- Vând casă şi teren situate în centrul comunei Tudor Vladimirescu, jud. Galaţi, exclus intermediari. 0236828689, 0213372917, 0731772455. (000781/NC-190047)
- Vând casă com. Fundeni la strada principală, 21.000 euro, negociabil. Tel. 0236/830750, 0740598884, 0747143385. (0075680/NC-190057)
- Vând casă p + mansardă, 160 mp, toate utilităţile, Smârdan, 42.000 E neg. Tel. 0751025800. (003592/NC-190079)
- Vând casă teren 1.000 mp Oancea. 0745931675. (003604/NC-190146)
- Vând casă cu teren 1700 mp, central, 1 ha, extravilan, 8 ani vie nobilă, com. Lieşti, jud. Galaţi. Tel.0236822658. (003647/NC-190299)
- Vând casă Şendreni. 0748823824. (003651/NC-190317)
- Vând vilă str. Ştiinţei, construcţie 2006. Tel. 0745586568. (003652/NC-190322)
- Şendreni casă la roşu, st =1000 mp, 69900 euro. 0724251697. (003692/NC-190376)
- Vând casă com. Smârdan, Galaţi, p +m, parter finisat, garaj dublu, fosă septică, preţ 41000 E neg., accept variante auto +diferenţă.

Tel. 0758323356, 0740878457. (003696/NC-190378)
- Vând casă la Frumuşiţa, 2300 mp, preţ negociabil. Tel. 0749011580. (000884/NC-190391)
- Vând urgent casă com. Suceveni, 37000 mp, toate utilităţile. Tel. 0740693770. (003668/NC-190401)
- Vând casă cu teren 550 mp, Traian 161, toate utilităţile. 0740556070. (000905/NC-190403)
- Vând casă în Moscu, Tg. Bujor, la stradă, cu etaj, teren 2350 mp. Tel. 0765529729, 0744586884. (000912/NC-190404)
- Casă nouă plus teren centru Vânători, preţ 35000 euro neg. Tel. 0749815219. (000895/NC-190405)
- Vând două case 1,2 mld, Smârdan. 0746625115. (000930/NC-190408)
- Casă 4 camere, utilităţi, 140000 lei. 0749297525. (000934/NC-190424)
- Vând case cu teren pe strada TRaian. Tel.0741133106. (0075715/NC-190457)
- Vând case cu teren pe strada Traian. Tel. 0741133106. (005715/NC-190556)
- Vând casă str. Războieni. Tel. 0747353387. (000958/NC-190574)
- Vând 3 camere, com. Smulţi, 600 mp. 0236/471089. (000394/NC-190635)
- Vând casă nouă la gata com. Şendreni, jud. Galaţi. Preţ 50.000 E. Tel. 0762651433. (003742/NC-190636)
- Vând (schimb) vilă sat Costi cu ap. 3 camere + diferenţă. 0722609986, 0724014426. (003679/NC-190637)
- Particular vând /schimb vilă, sat Costi. 0757851950. (0075710/NC-190638)
- Vând casă com. Smârdan sat M. Kogălniceanu, 2 dormitoare, baie, bucătărie, hol. Preţ 100.000 lei neg. 0747184320. (001014/NC-190758)
- Vând casă la roşu Şendreni, 145 mp construit + mansardă. 0756307604. (001017/NC-190759)
- Vând casă demolabilă 68 mp, 14.000 E. 0722494959. (001037/NC-190800)
- Vând casă comuna T. Vladimirescu, 90.000 lei negociabil. Tel. 0757193395, 0757194171. (003836/NC-190801)
- Vând casă 3 camere Galaţi. 0747221493, 0746037420. (001031/NC-190802)
- Vând casă str Revoluţiei st = 265 mp sc = 90, 280.000 ron (variante). 0758013834 (06/09/mr/02/NC-190807)

Cumpărări
Case

• Cumpăr vilă la roşu sau finisată în zona Galaţi sau până la Metro, sc =90-100 mp şi su =350-400 mp sau cumpăr teren intravilan pentru construcţie în aceleaşi condiţii. Tel. 0745073917.
(003800/NC-190701)

- Cumpăr vilă la roşu, Galaţi, variante. 0748292902. (002193/NC-185910)
- Cumpăr casă modestă zona Parc CFR sau Port. 0758359664. (0075760/NC-190459)

Fondat 1989 Viaţa liberă

Fondat 1989 Viața liberă

Cartele Pre Pay: Orange, Vodafone, Romtelecom la cele mai bune prețuri, prin cea mai mare rețea de difuzare din Galați

Împreună pentru comunicare
ROMTELECOM
Cartele telefonice: 10 RON
Cartele telefonice: 15 RON
prețuri valabile în rețeaua de difuzare a ziarului Viața liberă

IMOBILIARE

Fondat 1989 Viața liberă
preia anunțuri pentru
MONITORUL OFICIAL al ROMÂNIEI

Atenție! Pentru mare publicitate contactați DEPARTAMENTUL PUBLICITATE:
Galați, str. Domnească nr. 68, tel: 0236 460719 e-mail: pub@viata-libera.ro, www.viata-libera.ro

VREȚI SĂ VĂ FACEȚI RECLAMĂ? SUNAȚI LA Tel. 460 719, Fax 460 875

Micro 20, bd.Otelarilor bl.H9, parter
Tel.: 0236.434.078, 0728.128.776

Tiglina 1, str.Brăilei bl.A4, ap.2, parter
Tel.: 0236.434.077, 0728.128.773

DACOMARI
Existăm pentru a investi și construi valoare!

- gars., Tig I, 2/9, 25mp, simpla, 85.000 LEI
- gars., Tig II, 4/7, mobilata si utilata, 105.000 LEI
- gars., M 19, 2/4, simpla, 65.000 LEI
- 1 cam, Mazepa I, 3/4, G,F,mochetata, 120.000 LEI
- 1 cam, Mazepa II, 7/7, bloc mixt, G,F,P,AC, 130.000 LEI
- 1 cam, Port, 1/4, 35 mp, simplu, bloc mixt, 135.000 LEI
- 1 cam, ICF, p/4, Bloc mixt, stradal, 105.000 LEI
- 1 cam, SDV, 3/4, modificat, pe colt, 110.000 LEI
- 1 cam, SDV, 3/4, simplu, 95.000 LEI
- 1 cam, M20, 3/10, bloc mixt, G,F,T,UM, modificat, 120.000 LEI
- 2 cam semidec, Centru, 2/4, 2 balcoane, simplu, 195.000 LEI
- 2 cam dec, PC, 4/4, imbunatatit, CT, 180.000 LEI
- 2 cam dec, Mazepa I, 3/4, simplu, curat, 179.000 LEI
- 2 cam dec, Mazepa I, 4/4, bloc nou, P,T,AC, 160.000 LEI
- 2 cam semidec, Mazepa II, 6/8, T,AC, contorizat, 185.000 LEI
- 2 cam semidec, Tig I, p/4, bloc fara probleme, 110.000 LEI
- 2 cam semidec, Tig II, 6/9, 2 balcoane, G,F,T,UM, 140.000 LEI
- 2 cam dec, M 14, 4/4, imbunatatit, 150.000 LEI
- 2 cam semidec, M 16, 2/4, simplu, 130.000 LEI
- 2 cam dec, M 17, p/4, cu balcon, 160.000 LEI
- 2 cam dec, M 18, 5/10, renovat recent, usi schimbate, 150.000 LEI
- 2 cam semidec, M 19, 4/4, confort 1, 125.000 LEI
- 2 cam dec, M20, 2/4, 52 mp, 135.000 LEI
- 2 cam dec, M21, 5/8, imbunatatit, langa Kaufland, 165.000 LEI
- 2 cam dec, M21, 1/4, confort 1, G,F,P,T,UM,AC, izolat interior si exterior, totul nou, 180.000 LEI
- 2 cam dec, M 39C, 4/4, G,F,P,T,UM, izolat interior si exterior, 158.000 LEI
- 2 cam dec, SDV, p/4, cu balcon, N.L., 45.000 EURO
- 2 cam dec, ICF, 1/4, 2 balcoane, simplu, 140.000 LEI
- 2 cam dec, ICF, 3/4, confort 1, G,F,T,UM, 165.000 LEI
- 3 cam dec, Centru, 1/4, imbunatatit, 67.000 EURO
- 3 cam dec, PC, 4/4, G,F,P,T, izolat, 200.000 LEI
- 3 cam dec, PC, 3/4, 2 bai, 1 balcon, CT,AC, imbunatatit, 68.000 EURO
- 3 cam dec, Mazepa I, 9/10, 2 bai, 2 balcoane, 190.000 LEI
- 3 cam dec, Mazepa II, 1/4, 2 bai, 1 balcon, 70.000 EURO
- 3 cam dec, Port, 4/4, 2 bai, 2 balcoane, imbunatatit, 230.000 LEI
- 3 cam dec, M 13, 3/4, 2 bai, 2 balcoane, 220.000 LEI
- 3 cam semidec, M 16, 1/4, simplu, 190.000 LEI
- 3 cam semidec, M17, 1/4, CT, imbunatatit, 155.000 LEI
- 3 cam dec, M18, 2/10, 2 bai, 2 balcoane, 230.000 LEI
- 3 cam semidec, M 19, 3/4, imbunatatit, 150.000 LEI
- 3 cam dec, M 19, 1/4, imbunatatit, 160.000 LEI
- 3 cam dec, M 20, 8/8, bloc nou, 190.000 LEI
- 3 cam dec, M 20, 3/4, 2 bai, 1 balcon, 180.000 LEI
- 3 cam dec, M 21, 3/4, imbunatatit, 200.000 LEI
- 3 cam dec, M 39, 4/4, simplu, 160.000 LEI
- 3 cam dec, SDV, 4/5, 2 bai, 3 balcoane, 190.000 LEI
- 3 cam dec, SDV, 4/4, 2 bai, 1 balcon, superimbunatatit, mobilat si utilat, 50.000 EURO
- 3 cam dec, ICF, 3/4, superimbunatatit, mobilat si utilat, bloc nou, 300.000 LEI
- 3 cam dec, ICF (Nae Leonard), 4/4, 2 bai, 1 balcon, 190.000 LEI
- 4 cam dec, Mazepa I, 3/4, G,F,P, liber, 85.000 EURO
- 4 cam dec, M 17, 3/4, 2 bai, 2 balcoane, 250.000 LEI
- 4 cam dec, M 18, 5/10, simplu, curat, 250.000 LEI
- 4 cam dec, M 21, 4/4, 2 bai, 2 balcoane, 190.000 LEI
- 4 cam dec, ICF (Nae Leonard), p/4, 2 bai, 2 balcoane, simplu, 230.000 LEI

VANZARI CASE:
- casa in Galati, zona centrala, suprafata utila=130 mp, recent amenajata, 85.000 EURO

VANZARI TERENURI:
- teren Sendreni, ST: 800 mp, fundatie pentru casa, 100.000 LEI
- teren Sendreni, ST: 3.000 mp, deschidere la DN, 30 EURO/mp
- teren Arcasilor, ST: 800 mp, cartier vile, 60 EURO/mp
- teren zona Metro, ST: 700 mp, d=23 m, 35 EURO/mp

INCHIRIERI OFERTE:
- 4 cam dec, M17, p/4, stradal, 250 EURO
- casa in Galati, zona centrala, suprafata utila=130 mp, recent amenajata, 800 EURO

* Preturile prezentate sunt negociabile.

www.imobiliare.ro/dacomari
TRANZACTII EVALUARE CREDITE CONSULTANTA

ROKACONSTRUCT MODERN
EXECUTĂ ŞI OFERĂ SPRE VÂNZARE
APARTAMENTE NOI
cu 1, 2 şi 3 CAMERE
Situate pe str. Energiei, Nr. 18, Siderurgiştilor

Dotări:
Centrală termică, aer condiţionat, termopan, uşi interioare import, zugrăveli superioare, gresie, faianţă, parchet de calitate superioară, termoizolaţie, lift modern, parcare subterană, scări placate în granit, glafuri din marmură, finisaje deosebite, garaje subterane.

ASIGURĂM FINANŢARE !

Apartamentele fac parte dintr-un bloc nou şi sunt executate cu materiale de foarte bună calitate şi oferă confortul unei locuinţe moderne.

Departamentul vânzări:
Str. Energiei Nr. 18, 0374.002.864; 0740.639.860; 0743.361.575
e-mail: office@rokaconstruct.ro; www.rokaconstruct.ro

SC CONEX GALATI VINDE
APARTAMENTE NOI cu 1, 2, 3 camere
Regim înălțime S+P+4E+M

DOTĂRI:
- centrală termică proprie
- tâmplărie PVC Salamander
- geam termopan
- uşă metalică intrare
- gresie
- faianță
- parchet
- instalație telefon, internet, interforn
- curte interioară
- parcare

Posibilitate de finanțare prin firmă

PREȚURI ÎNCEPÂND CU 700 EURO/mp

Termen de predare August 2009

Cel mai bun raport preț - calitate

Relații la tel 0236-470347 0236-460020 0744-589900
sau la sediul firmei Str. Tecuci nr. 290

CLASSIC
AGENȚIE IMOBILIARĂ
Str. Brăilei, bloc A2, apartament.4, parter
TELEFOANE: 0236.498750, 0724.224314

Vânzări apartamente
Gars,M19,Capat troleu,20 mp,3/4,amenajata, 70.000 lei
Gars,Tig 1, Tribunal, 3/12,termopan, 80.000 lei
1 sdec,M38, 2/4,gaze,termopan int+ext , 68.000 lei
1 dec,ICF,4/4,simplu,curat, 75.000 lei
2 dec,M 40 , 2/4,simplu,28 mp, 70.000 lei
2 dec ,M40,2/4, simplu ,37 mp, 85.000 lei
2 dec,M39A, 4/4 complet amenajat,CT, 125.000 lei
2 sdec, M 16, 2/4, neamenajat ,curat, 125.000 lei
2 dec M21, 7/10 , living, termopan int+ext 135.000 lei
2 dec,Sidv, 1/4, ,curat ,apom,repart. 145.000 lei
2 dec.M20, 2/4,curat,apom,repart., 135.000 lei
2 dec,M18, 5/ 10, termopan,gr,f,um, 155.000 lei
3sdec,M19 , 3/4 ,neamenajat, 35.000 Eur
3 sdec, M17, 4/4,termopan int+ext,um, 150.000 lei
3 dec,M20,10/10,termopan ext, um ,izolatie, 155.000 lei
3 sdec,M19,3/4, amenajat , 160.000 lei
3 dec,M20,str.Brailei,7/10,termopan exterior, 190.000 lei
3 dec,Ireg, 3/4,pozitie buna, CT, 210.000 lei

Vânzări case și terenuri:
•213 mp,Str.Balcescu ,2 deschideri,D+P+1 150 mii Eur
•720 mp, M17, DS 11,utilitati langa teren, liber 200 Eur/mp
•264 mp, Zona Port - Mall, 2 deschideri , liber 160 Eur/mp
•1.000 mp,Arcasilor,DS-20,utilitati langa teren, 80 Eur/mp
•Vanatori-Odaia- stradal - 6.000 mp cu gaze si curent 15 Eur/mp
•Loturi - 560 mp Vanatori, in spate la Mailoo 7. 500 Eur

Închirieri apartamente:
•Gars,Tig1, A uri nemobilat, amenajat 125Eur
•Apart 1 cam,Maz2,mobilat,frigider,aragaz 150 Eur
•Apart 1 cam,ICF,et 1,mobilat,utilat 150 Eur
•2 sdec,Tig 2,Cosbuc,mobilat,utilat 150 Eur
•2 dec Sidv,p/4 mobilat, utilat,fara 600 lei
•3 sdec,M38,nemobilat,contorizat, 500 lei
•3 cam,amenajat complet,utilat nou 250 Eur
•4 dec,Str.Oltului,parter,mobilat,utilat 250 Eur

ASIGURAM SERVICII DE AMENAJARI INTERIOARE. Tel : 0766999034
Primim oferte si prin sms la tel: 0724224314
Pentru mai multe oferte va asteptam la sediul agentiei.

Schimburi

Imobiliare

• Schimb /vând teren DN26 Vânători cu auto sau apartament. 0722672666. (003239/NC-189062)

• Schimb casă Constanța cu casă Galați plus diferență. 0748198602. (000603/NC-189423)

• Persoană fizică schimb ap. 1 cam. IREG, etaj 2 cu 2 camere +diferență. 0741978532, 0745777367. (003441/NC-189547)

• Ap. 2 cam. dec. cu 2 semi indiferent zonă +diferență. 0755368668. (003710/NC-190437)

• Schimb 2 decomandate parter cu 3 camere. 0743551879. (000976/NC-190667)

• SCHIMB 2 CAMERE CONF 1, MICRO 21, CU 3 CAMERE PLUS DIFERENȚĂ. TEL.: 0767070871. (06/09/cs/08/NC-190873)

• Schimb apartament 2 camere semidecomandate Micro 16, et. 2, liber, 3 camere semidecomandate sau decomandate. Tel. 0236826168, 0758596174. (003641/NC-190242)

Închirieri - Cereri

Apartamente

• Închiriez apartament nemobilat sau mobilat, persoană serioasă. 0236463737, 0752556879. (02/09/bc/21/NC-693)

• Închiriez apartament. 0236471202, 0755.361242, 0722.317309. (06/09/cs/03/NC-187047)

• Căutăm să închiriem apartament. 0742634633. (06/09/bc/2/NC-187250)

• Caut să închiriez locuință, convenabil. 0755165298. (000540/NC-189414)

• Închiriez apartament mobilat sau nemobilat. Tel 0236475479. (06/09/cs/08/NC-190223)

• **Caut să închiriez pe termen lung 1-2 cam. la curte, intrare separată, anexe, condiții decente, zonă centrală, persoană serioasă, rog seriozitate. Tel. 0743817381, 0771247110. (000939/NC-190431)**

Închirieri - Cereri

Spații comerciale

• Caut să închiriez rulotă tip fast -food. Tel. 0743740791. (000552/NC-189171)

• Închiriez garaj pe termen lung. Tel. 0336421421. (003685/NC-190346)

Închirieri - Oferte

Apartamente

Închiriez apartament 3 camere, Mazepa, complet amenajat, mobilat și utilat (aer condiționat, jacuzzi, centrală termică etc). Relații la telefon 0740112450.

• Apartament mobilat sau nemobilat, 100 euro. 0752556879, 0236463737. (02/09/bc/21/NC-151257)

• **Apartamente** 1 cameră lux, Faleză, regim hotelier. 0744793223. (002409/NC-154734)

• 3 camere mobilat, electronice, I.C.Frimu, 940 lei. 0722116908. (008499/NC-182774)

• O cameră Centru, regim hotelier. 0732281821. (001574/NC-184136)

• Trei camere decomandate, mobilate, utilate, convenabil. 0745361207. (0075251/NC-185933)

• Închiriez apartament. 0236471202, 0755.361242, 0722.317309. (06/09/cs/03/NC-187046)

• ÎNCHIRIEM GARSONIERĂ ȘI APARTAMENT. TELEFON: 0336886028, 0741680443. (06/09/cs/04/NC-187050)

• Apartament mobilat /nemobilat, avantajos. 0742634633. (06/09/bc/2/NC-187251)

• Apartament 2 camere lux, Micro 16, regim hotelier. 0722237620. (002754/NC-187492)

• Închiriez ieftin apartament două camere decomandat, nemobilat Mazepa. Tel. 0742241932. (000498/NC-189037)

• Închiriez 2 cam. Maz. II pentru birouri și 2 ap. cu o cameră, mobilate și utilate (sau regim hotelier) Țig. I. Tel. 0766634926. (003358/NC-189358)

• Închiriez apartament 1 cameră, semimobilat și utilat, ultracentral (vizavi Hotel Dunărea). Tel. 0743104671. (000588/NC-189360)

• P.F. închiriez ap. 2 camere Micro 21. 0751555163. (000676/NC-189682)

• P.f. închiriez apartamente Mazepa, Centru, dotate complet, nou, prețul pieței. Tel. 0749572306, 0744281824. (003525/NC-189848)

• Închiriez 1/3 cameră cuplu, două fete. Tel. 0744752096, 0746742131. (003566/NC-190066)

• Închiriez ap. o cameră Mazepa, bl. L6. Tel. 0336416644. (003578/NC-190069)

• Închiriez garsonieră, bloc I1, Țiglina I. 0743890705. (000847/NC-190180)

• Două dec., mobilat I.C.Frimu, 6 mil. 0745361207. (0075697/NC-190181)

• Vilă nouă d+p+e, Piața Centrală, negociabil. 0728928192. (0075697/NC-190182)

• Închiriez apartament una cameră, mobilat. Tel. 0744404656. (003621/NC-190228)

• Închiriez 2 camere Faleză, vedere Dunăre, mobilat și utilat de lux. 0754628112. (06/09/td/02/NC-190263)

• 2 camere mobilat și utilat lux, zonă centrală. 0754628112. (06/09/td/02/NC-190264)

• Închiriez garsonieră mobilată. Tel. 0726263599. (003654/NC-190327)

• Apartament 1 cameră, nemob., termen lung, Mazepa I, Tel. 0336114414. (0008755/NC-190362)

• Închiriez cameră mobilată la două fete. Tel. 0754779867. (000890/NC-190377)

• Închiriez garsonieră Țig. I. Tel. 0747691829. (000886/NC-190386)

• Închiriez apartament 1 cameră mobilat, utilat, Micro 20, 150 E. Tel. 0766674237. (000914/NC-190392)

• Închiriez apartament 2 camere, Țiglina I, curat, nemobilat. Tel. 0744904678. (003683/NC-190399)

• Închiriez garsonieră Țiglina 1, I1, ieftin. Tel. 0743876281. (003689/NC-190409)

• Închiriez garsonieră mobilată, în Micro 20. Tel. 0748165698. (000917/NC-190410)

• Primesc fată în gazdă. 0749514194. (003663/NC-190411)

• 2 camere mobilat, utilat, 200 euro. 0721158780. (003700/NC-190413)

• Primesc în gazdă 1-2 băieți, la casă. 0761333603. (000921/NC-190415)

• Închiriez apartament 2 camere decomandate, Micro 19, Neacșu. 0741213137. (000921/NC-190416)

• Ofer spre închiriere apartament două camere ultracentral, dotat, mobilat, 200 E. 0766464062. (000924/NC-190417)

• 3 camere Micro 20, parter. 0761633655. (000937/NC-190427)

• Ofer apartament central în regim hotelier. 0741172586. (00751751/NC-190466)

• Închiriez 3 dec. Faleză, Vega, mobilat, la cheie. 0724169060. (003720/NC-190490)

• Închirie urgent 3 cam. mobilat, utilat, îmbunătățit. 0731137056. (003720/NC-190491)

• 2 camere, mobilate, 550 lei. 0748326627. (000550/NC-190534)

• Închiriez casă Bariera Traian. Tel. 0741635442. (000947/NC-190537)

• Închiriez apartament 1 cameră utilat, mobilat lux, Mazepa. 0747353387. (000958/NC-190582)

• 1 cameră Mazepa II, mobilat și utilat, 600 lei, 0745/526231. (06/09/cs/06/NC-190594)

• Închiriez 2 decomandate. 0771246383. (003768/NC-190653)

• Închiriez garsonieră nemobilată, str. Saturn, bl. I5. Tel. 0745323837. (000992/NC-190654)

• Închiriez o cameră în apartament cu proprietarul, o familie, un tânăr sau o tânără. Telefon 0726596664. (003782/NC-190656)

• Închiriez 3 cam. apartament nou pe Faleză. Tel. 0744499381. (003780/NC-190659)

• Închiriez cameră unui tânăr. 0336439925, 0771472351. (000988/NC-190661)

• Închiriez apartament 2 - 3 camere. Tel. 0743764108. (000985/NC-190663)

• Închiriez apartament 1 cameră Mazepa. Tel. 0236/437632. (000980/NC-190665)

• Ofer spre închiriere apartament 2 camere, Centru, 300 euro/lună. Tel. 0748158360. (003757/NC-190668)

• Închiriez apartament 3 camere Doja, nemobilat, vedere stradală. 0740981092. (003748/NC-190671)

• Închiriez trei camere. 0748536384. (003813/NC-190752)

• Închiriez apartament 2 camere dec., Mazepa I, bloc R2, et. 6/10, mobilat, utilat. 0751512346. (001001/NC-190753)

• Închiriez ap. cu 3 camere Țiglina I (PS-uri), complet utilat. Tel. 0722649775. (001010/NC-190754)

• Închiriez apartament o cameră. 0748331836. (003804/NC-190755)

• Închiriez apartament 2 camere. Tel. 0744779364. (003794/NC-190756)

• Primesc în gazdă trei fete. 0742834599. (001002/NC-190757)

• Apartament 3 camere Billa 2, dec. 0755315203. (001028/NC-190772)

• Închiriez cam. mobilată, str. Brăilei. 0755635257. (001021/NC-190774)

• Convenabil primesc în gazdă două tinere 100 lei. Tel. 0236/325759, Micro 39A. (001026/NC-190778)

• Închiriez apartament mobilat și utilat, totul nou. 0745227466. (06/09/gc28/NC-190797)

• Închiriez ap. 4 camere, mobilat, AC, CT. 0740647148. (003804/NC-190798)

• Închiriez, Brăila, ap. 2 camere, mobilat. 0740647148. (003804/NC-190799)

• Închiriez apt BR-uri Mazepa semimobilat, 175 E/lună. 0745.253311 (06/09/mr/02/NC-190808)

• Închiriez 2 cam. Micro 39, K10, nemobilat, 150 E. Tel. 0742581797. (001039/NC-190831)

• Închiriez apartament 2 camere Mazepa II, 180 E/lună. Tel. 0744282950. (001045/NC-190833)

• 1 cam. nemobilată, Mazepa, 500 lei. 0753673024. (03/09/bc3/NC-190834)

• 1 cam. I.C.Frimu, mobilată, 150 euro. 0747292168. (03/09/bc3/NC-190835)

• 2 camere decomandate, Centru, 250 euro. 0753673024. (03/09/bc3/NC-190836)

• Închiriez apartament 2camere, ideal pentru cabinet medical, birouri-ultracentral, parter, stradal. Tel. 0749.011.528 (05/09/td/28/NC-190853)

• 2 CAMERE ȚIGLINA 2, ETAJ 2, NEMOBILATE 500 LEI, 0236475479. (06/09/cs/08/NC-190871)

• **Închiriez ap. 2 cam., mobilat lux, 3 cam. nemobilate și 4 cam. mobilate parțial. Tel. 0748318863. (000826/NC-190075)**

• Închiriez apartament două camere, 2/3, Centru, mobilat, utilat, garanție o lună. 0744626827. (000548/NC-189145)

• Litoral cazare Mangalia, apartament camere vilă. 0746128160, 0740160806. (003473/NC-189755)

• Închiriez garsonieră pentru birou amenajată lux, Țiglina 1, bl.A8, et. 2, preț 180 euro/lună negociabil, tel.: 0768334737. (06/09/cs/41/NC-189897)

• Închiriez apartament 3 camere, mobilat, utilat, CT, AC, termopan, ușă metalică, etaj 4/5 zona Piața Energiei, 200 euro. 0722937515. (0075718/NC-190674)

Lista rubricilor disponibile pentru acest serviciu şi indicativele de rubrici:

01 - Prestări servicii; 02 - Pierderi; 03 - Schimburi; 04 - Cereri de serviciu; 05 - Oferte de serviciu; Vânzări: 06 - terenuri; 07 - garsoniere; 08 - 1 cam.; 09 - 2 cam.; 10 - 3 cam.; 11 - 4-5 cam.; 12 - case; 13 - spaţii com.; 14 - electr.-electronice; 15 - auto; 16 - diverse; Cumpărări: 17 - terenuri; 18 - garsoniere; 19 - 1 cam.; 20 - 2 cam.; 21 - 3 cam.; 22 - 4-5 cam.; 23 - case; 24 - spaţii com.; 25 - electr.-electronice; 26 - auto; 27 - diverse; Închiriere oferte 28 - ap.; 29 - spaţii com.; Închiriere cereri 30 - ap.

Atenţie la introducerea indicativului de rubrică! Dacă o rubrică nu are indicativ, înseamnă că nu o puteţi apela prin acest serviciu. Nu introduceţi deliberat indicativul altei rubrici. Dacă mesajul nu corespunde rubricii respective, acesta nu va fi publicat. Textul publicat va fi identic cu cel scris în mesaj. Nu se adaugă automat numărul de mobil de pe care a fost trimis mesajul. Acesta trebuie completat de dv-oastră. **1 SMS trimis = 1 apariţie publicată în Viaţa Liberă.** Nu trimiteţi acelaşi mesaj de mai multe ori într-o zi în speranţa că va fi publicat în zile consecutive. Programul utilizat nu poate face acest lucru. **Mesajele care nu corespund regulilor enumerate nu vor fi publicate!** SMS-urile trimise în cursul zilei până la ora 15,00 vor fi publicate în ziua următoare. SMS-urile transmise după ora 15,00 vor fi publicate peste 2 zile.

Desfăşurat la telefon: 021.2196056

MICA PUBLICITATE ÎN VIAŢA LIBERĂ CU PLATA PRIN SMS!

Tarif comandă: 3,0 Euro+TVA în Orange şi Cosmote şi 2,1 Euro+TVA în Vodafone

Numere de telefon: Orange şi Vodafone: 7313; Cosmote: 1442

Pentru recepţionarea corectă a mesajelor vă rugăm NU FOLOSIŢI DIACRITICELE (ex: ş, ţ, â, î, ă)!

SMS-ul se scrie astfel*:

Indicativ oraş	Spaţiu	Indicativ rubrică	Spaţiu	Text mesaj
GL		vezi lista rubricilor şi indicativelor acestora		154 caractere

Exemplu de anunţ trimis prin SMS: GL 05 Angajăm vânzătoare cu experienţă pentru magazin alimentar. 0722xxxxxx.

Un mesaj poate avea max. 154 de caractere.

* În Vodafone vă rugăm ca după ce aţi trimis comanda, să o confirmaţi prin SMS cu textul CONFIRM la 7313 după ce aţi primit mesajul de răspuns.

Atenţie! Pentru mare publicitate contactaţi DEPARTAMENTUL PUBLICITATE:
Galaţi, str. Domnească nr. 68, tel: 0236 460719 e-mail: pub@viata-libera.ro, www.viata-libera.ro

VREŢI SĂ VĂ FACEŢI RECLAMĂ? SUNAŢI LA Tel. 460 719, Fax 460 875

Tel. 0236 477705
0788 285978
0747 223917

CASABIA

e-mail: casabia_2001@yahoo.com

Ţiglina 1, bl. A3, ap. 21

CUMPĂRĂM TERENURI, CASE, APARTAMENTE CU DATORII

VANZARI:

- Gars M 40, Mehid 2, p/4, g,f,p, 22mp, 60.000 Ron neg
- Gars M 40, I-uri, g,f,p,tmp, Um balcon 3/4, 45.000Ron neg
- Gars Port, SNG-uri, 4/7, g,f,p,Um, 22mp,posibil wc 43.000Ron
- Gars M 19 ,R-uri , p/4 bloc mixt ,g,f,20 mp 65.000Ron neg
- Gars Viaduct, et interm, g,f,Um, posibil gr sanit 45.000Ron neg

- 1 cam ,Tig 2 ,I-uri etaj 1/7, t,f,g,p 90.oooRon neg
- 1 cam Maz 1, G-uri, 1/7, balc, simplu, 34mp 115.000Ron neg
- 1 cam ,Maz Gorun ,etaj intermediary ,2 balcoane 125.000 Ron neg
- 1 cam Micro 38 N-uri ,2/4 liber 80.000Ron neg
- 1 cam Mazepa G-uri ,p/7 ,tm,g,f renovat nou libera 115.000Ron neg

- 2 sdec Tig 1,C-uri p/4 tm,g ,f ,parchet 125.000Ron neg
- 2 cam dec ,ICF ,D-uri ,3/4tm,f,g mobilat , 160.000Ron neg
- 2 cam,M 20 mansarda ,tm,ct,g,f 115.000Ron neg
- 2 cam sdec ,Tig 1,3/4E-uri tribunal , g,f,p,curat vedere Dunare , 125.000Ron neg
- 2 cam sdec Tig 1,D-uri ,etaj 1 , 115.00Ron neg
- 2 cam sdec M 16,B-uri ,3/4 f,g,p,usa metalica , 135.000Ron neg
- 2 dec Genaral,3/4 g,f,p,tmp,ct , 155.000Ron neg
- 2 cam M 40,O-uri,3/4 tmp,g,f,mobilat 110.000Ron neg
- 2 cam sdec,M40,T-uri ,4/4 balcon ,f,g,curat liber 75.000Ron neg
- 2 cam dec,R-uri ,M 19 4/4 tm. Ceas gaze ,usa metalica,86.000Ron neg
- 2cam dec M 20 ,etaj 2/10 ,tm,g,f ,parchet, usa metalica lux 170.000Ron neg
- 3 cam dec N.L 3/4 tm,f,g,p ,c.t , 205.000Ron neg
- 3 cam M 20,etj 2/4 ,f,g ,parchet ,usa metalica 155.000Ron neg
- 3 cam Tig 1, C-uri, 3/4, t,f,g, sau schimb cu 4 cam sdec conf 2, Micro 38,39+diferenta
- 3 cam M16 ,etaj ¾ tm,g,f,p usa metalica, ceas gaze 150.000ron neg , sau schimb cu 2 cam sdec M16,p-2+diferenta
- 4 cam dec ICF p/4 tm,f,g, 220.000Ron neg
- 4 cam dec M 39,J-uri, 3/4, 70mp 240.000Ron,CT,T,F, sau schimb cu 2 cam+ diferenta
- 4 cam sdec M 16, 2/4, g,f,p,tmp, Ct, 2 gr sanit, 100mp, modificat, superimbunatit 240.000Ron
- 4 cam, Micro 39B, T-uri, 1/4, simplu 130.000 Ron neg
- 4 cam, Flora, constr 2008, 140mp, curte interioara, garaj, demisol 140.000E

CASA CENTRU, ST=300MP, SC=200MP, D=14M,P+1, CONSTR CARAMIDA,TMP,G,F,P, GARD FIER FORJAT 185.000E

- 1100mp, Vanatori, parcelat in loturi de 550mp, d=20m, apa, curent electric, gaze 15E/mp neg
- 1100mp Sat Costi intravilan, apa, curent d- 45m, 17E/neg
- 1500mp Sat Costi, intravilan, d=11m,apa, curent, 14E/mp
- 7000 MP Sat Costi teren extravilan 50.000 RON NEG

DE INCHIRIAT:

- 3 cam Piata Centrala .mobilat si utilat 1000 Ron/luna
- 3 cam dec Maz BR-URI mobilat,utilat 250 E
- 2 dec Mazepa , nemobilat 180 E
- 3cam, M 38, N-uri, etaj 2, curat 500 Ron /luna

PERFECTĂM ACTE NOTARIALE ÎN REGIM DE URGENŢĂ, DOCUMENTAŢII CADASTRALE, INTABULĂRI, IPOTECI.

Tig.1 , BL. A1 , Ap. 23

HABITUS IMOBILIARE

0236 433033
0740 347540
0730 196428

tranzactii imobiliare , documentatii cadastrale , cumparari imobile cu plata cash

1cam M 38	et 2\4 , renovat nou , complet nou , neg	69.000le
2cam M 40	semi , simplu , balcon	75.000le
2cam VIADUCT	et 2 , semi , 42mp	85.000le
1cam SID V	et 3 , simplu , 1 balc , 30mp	90.000le
2cam M 38	et 3\4 , semi , gresie , faianta , um	87.000le
2cam M 19	et 3 , dec , termopan , neg	110.000le
2cam M 20	dec , etaj intermediar , 54mp , simplu	120.000le
4cam M 39	semi , etaj 1 , neg , simplu	123.000le
2cam M 16	et 2\4 , semi , 52mp , balcon mare	125.000le
3cam M 19	et 1,semi,gresie ,faianta,termopan,parchet	138.000le
2cam SID V	et 1 , dec , simplu , stradal , 52mp	140.000le
2cam M 17	et 3 , renovat nou , stradal , mobilat	145.000le
2cam M 21	dec ,g , f , p tp , um ,54mp ,et intermedir	150.000le
3cam M 17	et 2 , gresie ,faianta ,parchet ,termopan,um	160.000le
2cam M 18	et intermediar , dec , 57mp , neg , stradal	160.000le
2cam TIG 2	et 3 , semi , 2 balcoane , 56mp	160.000le
2cam ICF	et 1 , dec , grese ,faianta ,termopan ,neg	160.000le
2cam MAZ	et 3\4 , 54mp, bilateral ,stradal	169.000le
3cam M 20	etaj 3 , 1 balcon , comfort 1	170.000le
2cam MAZ	dec , et 4\8 , 56mp ,g , f,p,termop ,um	190.000le
3cam MAZ	et 3 ,simplu , 2 balcone	45.000E

Inchirieri oferte:
Oferte si prin SMS la 0744-611.406 (tarif normal) sau e-mail habituss@yahoo.com

- gars tig 1 ,nemobilatl, et int 120 E
- gars Micro 19 , nemobilat 110 E
- 1cam M20 Mob utilat complet 160E
- 3cam ICF mob+utila , 200E

REGIM HOTELIER -cam Tig1,stradal,AC, 65 lei/zi

PROCASA IMOBILIARE

Ţig I, Bl. A7, ap.27
str. Brăilei, nr.159
0236-432775 0769-232396
0766489111

VÂNZĂRI APARTAMENTE

Gars, Micro 19, parter, curată	20.000 ron
Gars, Ţig I, parter, curată	70.000 ron
2 cam, Ţig. I, parter, superîmbunăt.	110.000 ron
2 cam, Micro 20, et.5, mansardă	75.000 ron
2 dec, Micro13, parter, balcon	100.000 ron
2 dec, Micro 19, etaj 3, balcon	100.000 ron
2 cam, Ţig II, et.4, liber	110.000 ron
2 cam, Micro 40, et.2, imbunătăţit	110.000 ron
2 cam, Micro 38, et.2, stradal	120.000 ron
2 cam, Micro 16, et.2, curat, cf.1	125.000 ron
2 cam, Micro 19, et.5, îmbunătăţit	125.000 ron
2 dec, Siv Vest, etaj2, Cfl	140.000 ron
2 cam, Mazepa, parter, imbunătăţit	180.000 ron
3 cam, M 17, parter, ptr. Privatizare	70.000 euro
3 dec, S- Vest, et3, 3balc, 2wc, 80mp	175.000 ron
4 cam, Mazepa, et.1, 2wc, 70mp	60.000 euro

VÂNZĂRI SPAŢII COMERCIALE

Sid Vest, ST- 40 mp	35.000 euro
Sid Vest, ST-90 mp	90.000 euro
Ţig III, ST-70 mp	75.000 euro

VÂNZĂRI TERENURI

500mp, Fileşti sat, deschidere 17m,	15.000 ron
500mp, Vânători sat, zona Vile, deschidere 17m	20.000 ron
500mp, Smârdan, Zona vile, deschidere 16m	25.000 ron

ÎNCHIRIERI OFERTE

2 cam, Micro 40, et. 2	500 ron/lună

SCHIMBURI IMOBILIARE

3 dec, Sid Vest, parter, toate îmbunătăţirile cu 2 cam + diferenţă
2 cam, Micro 40, et.2, îmbunătăţit cu 1,2 cam Dunărea, Siderurgiştilor, ICFrimu (+ diferenţă)

VINDEM ÎN RATE TERENURI ŞI APARTAMENTE

Acasa

Ţiglina I, bloc A3, ap. 22, parter

0236 435572, 0730 617129
0724 080416, 0724 080159
e-mail: imobiliare_acasa@yahoo.com

GARSONIERE+1 CAMERA

1CAM.,FALEZA,GORUN,etaj 2,SPATIOS,2 balc.-138.000 lei
GARS. ,TIGLINA 1, A-uri, birou, SUPERPOZITIE - 85.000 LEI
1 CAMERA,Micro 38,etaj2/4,renovata,impecabila-68.000 lei
1 CAMERA ,MAZEPA , parter , spatios-110.000 LEI

2 CAMERE

2 cam., Tiglina 2, etaj 2/4, st=50 mp, stradal- 130.000 lei
2 dec.,Blv.Siderurgistilor,etaj1/4,curat-140.000 lei

MANSARDE LA PRET DE CRIZA IN MICRO 20, CONSTRUCTII NOI DIN ZIDARIE (stalpi si grinzi din fier beton, pereti BCA) la cheie,52 M.P. - 110.000 lei

3 CAMERE

3 sdec., M. 16, etaj 3/4, TP, UM, curat - 150.000 lei discutabil
3 dec.,M 39 c,etaj1,curat,3 balcoane,2xGS,spatios-170.000 lei
3 cam.,Centru,2 balcoane,etaj 1,curat,termopan-180.000 lei

CASE

CASA str.Tecuci (str.Sacele) ,st=150 mp,deschidere cca.18m,sc=115 mp,4cam+baie+buc+garaj,renovata nou-80.000 euro discutabil

Vila noua, P+1, la cheie, la D.N. 25, Sendreni, S.T.=400 m.p., S.C.=170 m.p., D=16 m.l., parter: bucatarie+living+baie, etaj: birou, 2 dormitoare cu bai proprii, 2 terase, SUPERPRET - 64.000 euro !!!

TERENURI

SENDRENI, 1000 m.p.,CARTIERUL NOU, SUPERPRET- 12 E/m.p.
Vanatori (spre Odaia) utilitati,2x550 mp -15 euro/mp
Sat Costi la intrare, Cartier nou, utilitati, 650 mp-15.000 euro

RUBRICA DE CLIENŢI CUMPĂRĂTORI !

CERERE pentru 3 cam., cf. 1, Micro 19, zona Spitalului Judeţean, oferă 160.000 lei

OFERTE sau CERERI de VÎNZARE sau ÎNCHIRIERE prin SMS la tel. 0730 617129(tarif normal) sau pe email imobiliare_acasa@yahoo.com

• **Vând** loturi 600 mp, intravilan, intrare sat Costi. Tel. 0740482834. (003198/NC-189119)
• Vând teren + fundaţie duplex, Şendreni. Tel. 0747754463. (000481/NC-189121)
• Vând teren intravilan 2.230 mp în Şendreni, central. 0744509998. (003388/NC-189376)
• Locuri casă: 1.257 mp Barboşi; 700 mp sat Costi. Tel. 0747290487. (000583/NC-189390)
• Vând teren 883 mp şi hală SC= 380 mp, Fileşti, stradal, utilităţi. 0745935508, 0744868921. (0075607/NC-189398)
• **Teren** 1250 mp, liber, utilităţi, Ţiglina III. Posibilităţi lotizare. 0744 132966. (06/09/cs/13/NC-189508)
• Vând 400 mp teren + construcţie cărămidă cu utilităţi Vânători, str. principală, 95.000 lei. 0236/344410, 0751718180. (003427/NC-189519)
• Vând vatră de casă în sat Mihail Kogălniceanu, comuna Smârdan, poziţie bună. Telefon 0744866857. (000658/NC-189522)
• Vând vatră casă Ijdileni, 900 mp, DN 26. 0744334822. (000670/NC-189558)
• Vând teren intravilan Şendreni nord vile + agricol Vânători la preţ super avantajos. 0745657498. (003451/NC-189650)
• Vând teren intravilan sat Fileşti 200 mp. 0747284396. (000686/NC-189655)
• Vând 850 mp intravilan cu utilităţi sat Costi, negociabil. 0747904093. (000691/NC-189657)
• Vând parcele 600 mp Tulucești, 12 E. 0720533804, 0745648689. (000619/NC-189665)
• Vând teren 900 mp zona Arcaşilor, utilităţi, asfalt. 0721211771. (003493/NC-189740)
• Vând 500 - 1.000 mp teren la DN 26 între Iricad şi Vânători, apropiere Mailoo. Tel. 0754217066. (003497/NC-189741)
• Vând **3.000 - 7.500 mp** Şendreni, deschidere DN 25, intravilan, utilităţi. 0747493861. (000730/NC-189781)
• 660 mp cartier vile sat Costi, aproape DN 26 cu utilităţi. 0747904093. (000691/NC-189787)
• Vând loturi casă, deschidere 55 x 16 sat Costi (spate Coşare). Preţ avantajos. Tel. 0745968738. (0007562/NC-189865)
• Vând teren sat Vânători 10.300 mp. Relaţii la telefon 0727143082. (06/09/bc28/NC-189896)
• Persoană fizică, 200 mp, Port, două deschideri, neg. sau schimb cu apartament 1, 2, 3 camere. Tel. 0744115926. (000814/NC-189961)
• 500 mp Arcaşilor, deschidere 20, utilităţi, vizavi Grădiniţa Carmen´s, 54000 euro neg. 0740481751. (000776/NC-190025)
• Vând vatră de casă 1.550 mp în Cişmele, central, la asfalt cu deschidere de 25 m. Preţ negociabil. Tel. 0768627741. (003587/NC-190071)
• Vând teren sat Costi, 10 E neg. 0754415453. (003601/NC-190105)
• 4500 mp intravilan cu 42 m deschidere la DN26 în Şiviţa. 0740420905. (003599/NC-190120)
• Vând teren 2730 mp, suprafaţă construită 135 mp, central comuna Barcea. Tel. 0748575685. (06/09/ext/51m/NC-190205)
• Vând 700000 mp teren agricol, 2 E / mp, uşor negociabil. Tel. 0754570574. (003622/NC-190229)
• Vând teren 1000 mp, pe Centură. Tel. 0741468078. (000879/NC-190358)
• Vând loc casă Pechea cu vie, pomi fructiferi, 1000 mp. Tel. 0748745034. (003699/NC-190385)
• Vând 6 ari de teren, loc de casă, V. Alecsandri. Tel.0758429076. (00089/NC-190429)

Închirieri - Oferte

Spaţii comerciale

Închiriem hale depozitare şi birouri cu toate utilităţile. Telefon: 0745340926; 0236334242; 0236462288.

• Spaţiu str. Traian, bl. A5A, parter, utilat, pretabil birouri, cabinete medicale, sediu firmă etc. Tel.0746488818. (009669/NC-178839)
• Închiriez hală, birouri +platformă betonată în zona Sidex. 0746383425. (0075085/NC-185037)
• Spaţiu nou, pretabil birouri, grădiniţă, clinică, convenabil. 0745361207 (0075251/NC-185934)
• 110 mp ideal amenajat pentru birouri, cabinete, comerţ, 4 E /mp. 0746155795. (009563/NC-186051)
• Construcţie 80 mp: depozitare +birou, Drumul de Centură. Tel. 0742708911. (002355/NC-186328)
• Ultracentral, stradal, 60 mp, amenajat, avantajos. 0744545131. (0075443/NC-188559)
• Spaţiu stradal Siderurgiştilor, vad excelent. Tel. 0748848455. (000455/NC-188912)
• Persoană fizică închiriez spaţiu comercial 170 mp. Tel. 0765544567. (000511/NC-189020)
• Spaţiu comercial Micro 19, str. Brăilei 115 mp, superamenajat. 0744106690. (0075570/NC-189030)
• Închiriez spaţiu comercial 50 mp. 0744534896. (003301/NC-189154)
• ÎNCHIRIEZ SPAŢII PENTRU DEPOZITARE SAU PRODUCŢIE, INCLUSIV BIROU. UTILITĂŢI COMPLETE. PREŢ ŞI CONDIŢII NEGOCIABILE. TELEFON 0731356167; 0731356165. (06/09/cs/34/NC-189157)
• SCM Progresul închiriază spaţiu comercial. Tel. 0730856057, 0236411861. (0075613/NC-189574)
• Închiriez spaţiu depozitare între 500 - 1.000 mp. Relaţii la telefon 0745530752. (0075661/NC-189575)
• Închiriez 110 mp spaţiu de producţie. Telefon 0749278134. (000641/NC-189713)
• Închiriez spaţiu pentru depozitare 150 mp, Mioriţei 38. 0745529653. (003499/NC-189736)
• Sp. com. Micro 16, Complex Continental, parter, 180 mp, 400 mp, 5 euro /mp. 0745594763. (0075675/NC-189853)
• Spaţiu birouri, depozitare, producţie, suprafeţe între 30 mp şi 550 mp. 0745594763. (0075675/NC-189856)
• Spaţiu str. Brăilei, 96 mp Micro 19, 170 mp, 15 euro/mp. 0745594763. (0075675/NC-189862)
• Spaţiu birouri 100, 200 mp, parcare, str. Brăilei vizavi de Banca Comercială Română. 0721231902. (0075636/NC-190122)
• Închiriez spaţiu comercial Siderurgiştilor,IREG. Tel.0745553310. (003642/NC-190314)
• Spaţiu parter bloc, Centru, pretabil pt. birou, cabinet. Tel. 0749095930. (000903/NC-190439)
• Parter, 3 camere, pentru birou, agenţie. Tel. 0746738729. (0075708/NC-190442)
• Cedez spaţiu comercial. Tel. 0740245673. (0075754/NC-190446)
• Închiriez spaţiu comercial Ţiglina II, staţie bus. Tel. 0753412215, 0236411968. (003670/NC-190449)
• Închiriez garaj zona complex Siret. Tel. 0731055713. (0075707/NC-190451)
• Coafor închiriază 4 posturi de lucru. Tel. 0751034404. (000935/NC-190453)
• Închiriez spaţiu comercial 100 mp, zona Billa 1. Tel. 0730266688. (06/09/pc/08/NC-190469)
• Mic spaţiu comercial, central, convenabil 7 mp. Tel. 0740358996. (000286/NC-190630)
• Închiriez garaj Ţiglina III, în spate la Bingo. Tel. 0751314713. (000974/NC-190632)
• Ofer spre închiriere silozuri pentru depozitare cereale la preţul de 10 euro/tona/lună fără TVA. Relaţii la telefon 0740227127. (007524/NC-190633)
• Închiriez spaţii comerciale 30 şi 60. 0742294233. (0075719/NC-190634)
• Închiriez spaţiu comercial, ultracentral, 530 mp, fost Cinema Popular, parcare, toate utilităţile. 0744616959. (001016/NC-190760)
• Închiriez spaţiu comercial ultracentral 200 mp, parcare, 5 euro/mp. 0744616959. (001016/NC-190761)
• Spaţiu de 140 mp pentru birouri, 5 euro/mp. Tel. 0769675348. (003792/NC-190762)
• Închiriez spaţiu 60 mp Centru. Tel. 0744779364. (003794/NC-190763)
• Închiriez spaţiu parter + etaj aprox. 300 mp, modernizat, pretabil birou, clinică medicală, grădiniţă. Tel. 0722635604, 0724599854, 0236/411122. (0075780/NC-190765)
• Închiriez spaţiu birouri zona Parfumul Teilor. Tel. 0744516638. (003840/NC-190851)
• Închiriez spaţiu pentru atelier de croitorie 60 mp, etaj cu spaţiu de vânzare la parter 20 mp, str. Siderurgiştilor, 20 mil./lună, accept şi asociere cu profesionişti. 0746005341. (003851/NC-190856)
• Închiriez spaţiu comercial 3 camere, parter lângă casieria IREG, Siderurgiştilor, pretabil birouri, cabinet medical, 8 mil./lună şi spaţiu Micro 20 100 mp, 10 mil./lună. 0746005341. (003851/NC-190860)
• De închiriat: fost cinema Republica, 56 0mp, discutabil, 0745637013. (06/09/cs/06/NC-190868)
• Spaţiu str. Domnească (Universitate), 26 mp, 450 Euro/lună, 0236.436899, 0745.637.013. (06/09/cs/06/NC-190869)
• Spaţiu pentru birouri 200 mp + parcare proprie, mobilat şi utilat, monitorizare BGS, totul nou, negociabil, 0729.88.21.80. (06/09/cs/06/NC-190870)
• SC Prodvinalco SA Galaţi închiriază spaţii cu diverse destinaţii: depozitare, producţie etc., la sediul din bdul George Coşbuc nr. 257, Galaţi. Relaţii la tel. 0741110311 sau 0236/472383. (06/09/td20/NC-190879)
• **Parter bloc 125 mp, zonă centrală, toate utilităţile, pretabil orice. 0765133129. (000574/NC-189289)**
• **Închiriez depozite în apropiere Metro. Tel. 0733002288. (0075683/NC-190064)**
• **Închiriez spaţiu alimentar Piaţa Ţiglina I, lângă hale. Tel. 0721890686. (003713/NC-190452)**
• **Închiriez spaţiu, depozitare sau producţie, zona Metro. Tel. 0724067172. (vl/NC-190542)**
• **Parter bloc 235 mp, zonă centrală, pretabil orice (inclusiv restaurant, casino). Preţ avantajos. 0765133129, 0741557129. (003860/NC-190863)**
• Închiriez spaţiu 400 mp, inclusiv hală 195 mp, bdul George Coşbuc, nr. 436 A. Tel. 0721516717, 0236422323. (003660/NC-190342)

Vânzări

Terenuri

• Vând teren 7.000 mp DN 26, Vânători, tarlaua 34, lângă Mailoo. Telefon: 0767870865. (06/09/cs/36/NC-181197)
• Vând teren proprietate 1000 mp, deschidere 20 m, în com. Şendreni, cartier vile, preţ 35000 E negociabil. 0752761382. (002200/NC-185888)
• Vând loc de casă în sat Hanu Conachi, 528 mp. Tel. 0724515284. (06/09/ext/01m/NC-187430)
• Vând 800 mp intravilan, Tulucești. 0745367702. (009990/NC-187433)
• P.F. vând 4.000 mp Vânători. Tel. 0741343714. (000228/NC-188300)
• Vând loturi de casă Smârdan, cartierul nou, 500 mp cu 260 milioane. Tel. 0749377277. (06/09gc17/NC-188381)
• Vând teren Şendreni, cartier nou, 870 mp, 30.000 E. 0766436834. (000383/NC-188682)

PROMOȚIE ... de vară
Valabil în perioada lunie - August 2009
PENTRU FIECARE
5 APARIȚII PLĂTITE
ALE UNUI ANUNȚ DE MICĂ PUBLICITATE
SE ACORDĂ ÎNCĂ O APARIȚIE GRATIS!

IMOBILIARE

Anunțuri GRATIS Online
IMOBILIARE
AUTO
PIAȚA MUNCII
TRANSPORTURI
ELECTRONICE
AGRICULTURĂ
MATRIMONIALE
DIVERSE
www.viata-libera.ro

Atenție! Pentru mare publicitate contactați DEPARTAMENTUL PUBLICITATE:
Galați, str. Domnească nr. 68, tel: 0236 460719 e-mail: pub@viata-libera.ro, www.viata-libera.ro

VREȚI SĂ VĂ FACEȚI RECLAMĂ? SUNAȚI LA Tel. 460 719, Fax 460 875

Info Galați

Str. Brăilei, bl. A3, parter, ap. 5
Tel./Fax: 0236 473 414
Mobil: 0765 588 583, 0740 772 506
E-mail: info_galati@yahoo.com

VANZARI APARTAMENTE:

Gars. **Tig. 1**, et. 1/4, imb.	73.000lei
Gars. **Tig. 2**, **I-uri**, et. 1/7, imb., balcon	110.000lei
Gars. **ICF,** et. 3/4, TP, G, F, P, UM	63.000lei
Gars. **M 19**, et. 2/4, gr. sanitar,	32.000lei
Gars. **Viaduct**, et. 2/4, gr. sanitar,	55.000lei
1 cam Maz 1, et 2/8, simplu, 44mp,	**135.000lei**
1 cam **NL**, C-uri, bl.mixt, 42mp, et. 1/4,	125.000lei
1 cam **ICF**, et. 3/4, AC, G, F, balcon,	102.000lei
1 cam **General**, et. 5/5, totul nou,	100.000lei
1 cam **M 19**, et. 3/4, imb., balcon,	72.000lei
1 cam **M 19**, R-uri, p/4,	60.000lei
1 cam **Maz. 2**, p/8, bl mixt,	110.000lei
1 cam **Centru, P-uri**, et. 5/8, TP, UM, P,	105.000lei
1 cam **M 17**, et.5/8, simplu, 42mp	120.000lei
2 dec ICF, et. 3, g+f+p+TP+AC, 2 balc, 56mp	**160.000lei**
2 cam **Tig. 1**, et. 4, simplu, 2 balc, bl. subsol	110.000lei
2 dec **Sid Vest**, et. 4, simplu	135.000lei
2 dec **Sid Vest**, et. 2/4, CT	150.000lei
2 dec **NL**, S-uri, et.3/4, simplu,64mp	38.000E
2 dec **Maz 2**, LC-uri, curat,	150.000lei
2 cam **Tig. 1**, et. 3/4, bl. subsol, balcon, liber	130.000lei
2 cam **M 16**, parter, simplu, balcon	125.000lei
2 dec **M 17**, et. 1/4, simplu, 2 balcoane	155.000lei
2 dec **M 18**, et.7/10, balcon pe tot apt.,renovat	160.000lei
2 dec **M 19 (Neacsu)**, et. 3/4, TP	95.000lei
2 cam **M 19**, et.3/4, g+f+UM, balcon	100.000lei
2 dec **M 20**,et. 5/10, simplu	150.000LEI
2 cam **M 21**,et. 8/10,G+F+P+TP, 60mp	135.000lei
3 dec M 20, et. 1/4, simplu, 75mp, liber, pe sud	**45.000E neg**
3 dec **M 20**, et. 4/10, g+f+p, Tp, CT	230.000lei
3 dec PC, et. 3/4, TP, CT, AC, 87mp	**70.000E**
3 dec **Sid V**, et. 3/4, g+f+p, Tp, liber	190.000lei
3 dec Maz 2, et. 3/4, g+f+p, Tp, CT, 2 gr.san	**67.000E**
3 cam **Maz. 1**,et. 3/4, simplu, 2 balcoane	44.000 E

VANZARI CASE SI TERENURI:

Zona Patinoar, 6 cam., St=186mp, Sc=119mp, renovata	200.000lei
Str. Razboieni St= 600mp, Sc=100mp, CT, G+F, TP, AC, renovata	74.000E
Str. Arcasilor St=550mp, Sc=240mp (2008)	220.000E
Fartanesti, St=3200mp, Su=120mp (2009), totul nou, variante	160.000lei neg
Str. Carnabel, St=450mp, Sc=190mp	**200.000E sau chirie 1500E/luna neg**
Zona Praktiker, St=400mp, d=12m, utilitati,	90.000E
Faleza, St=500mp, D=22m,	500E/mp
Arcasilor, St=530mp, D=12m, utilitati,	44.000E
DN 26, St=6.000mp, D=40m,	22E/mp
Intre Vanatori si Odaia Manolache, loturi de casa 500-1.000mp,	9.000-18.000E
Talcioc, St=5000mp, d=66m,	150E/mp neg
8 ha Badalan, zona Zatun	20.000lei/ha

INCHIRIERI:

1 cam **Ireg**, mob. si utilata, et. 2, g+f+p+TP	150E
2 cam **Tig. 2**, mob. si utilate, et.6/9, simplu	150E
2 cam **M 18**, nemob., et. 3, simplu	500lei

Pentru mai multe oferte din baza de date vă aşteptăm la sediul agenției.

0236-476550
0749-055169
0728-217797
0740-472758

NOVA HOUSE

Țig 1, A5, ap.29

Mansardă la cheie, CT	120.000 lei
Gars, 20mp, g, f, p, UM, îmbunătățit	45.000 lei
Gars, Țig 1,	85.000 lei neg
1 cameră, parter, 35mp	130.000 lei
1 cameră, 22mp	50.000 lei neg
1 cameră, bloc mixt, curat, liber	65.000 lei
1 cameră, M20, T, UM, bloc mixt, 38mp,	85.000 lei neg
1 cameră, Doja, 35mp, etaj intermediar	115.000 lei
1 cameră, ICFrimu, simplu	82.000 lei neg
2 semidec, M39, etaj intermediar, liber	85.000 lei
2 camere, M21, 55mp, T, UM, bucătărie mobilată	135.000 lei
2 camere, Mazepa II, parter	185.000 lei
2 camere, 50mp, liber, AC, curat	115.000 lei
2 decomandate M13, 50mp, îmbunătățit	140.000 lei neg
2 decomandate, Sid-VEst, et.3, geam la baie	145.000 lei
2 decomandate, M17, 2 balcoane, geam la baie	155.000 lei
2 decomandate, Țig I, cutățenie 2008	120.000 lei neg
2 decomandate, ICFrimu, CT, etaj intermediar	160.000 lei
2 semidec, Micro 40, balcon	75.000 lei neg
3 decomandate, ICFrimu, et.2, curat, 2 gr.sanitare	50.000 euro neg
3 semidec, Țig 1, etal 1, îmbunătățit, liber	39.500 euro neg
3 decomandate, Micro 20, 2 balcoane, etaj intermediar	185.000 lei
3 camere, etaj 3	155.000 lei
3 semidec, Centru, pretabil birou	40.000 euro neg
3 semidec, gresie, faianță, parchet, cabină duș, CT	140.000 lei
3 decomandate, Sid Vest, etaj 3, recent renovat	195.000 lei
3 decomandate, Sid-Vest, 2 grup sanitare, T, etaj intermed	210.000 lei neg
4 camere, Mazepa, liber, curat	72.000 euro neg
Închiriez 1,2,3 camere	
Teren Tulucești, la șosea, 8600mp	16E/mp neg
Teren arabil, sat Costi, 5500mp, D-15m,	4E/mp neg

ÎNTOCMIM DOCUMENTAȚII CADASTRALE, ACTE NOTARIALE
CONSULTANȚĂ CREDITE, COMISION 0 %

IMOBMIRO

Tiglina1, bl. A6, ap. 68.
Tel. 0236.499096; 0744.718174

Gars. M13B, et. 3, 28 mp	**- 60.000 lei**
Gars. M 19, et. 3, 22 mp	**- 70.000 lei**
Ap. 1 cam. M38, îmb.	**- 72.000 lei**
Gars. Port, 2/7, WC	**- 50.000 lei**
Ap. 1 cam. M20, et. int.	**- 110.000 lei**
2 CAMERE	
2 dec. Sid. Vest, et. 3, 2 balc.	**- 145.000 lei**
2 dec. Sid. Vest, et. 1/4, 2 balc., îmb.	**- 165.000 lei**
2 dec. M14, p/4, balc.	**– 150.000 lei**
2 dec. M17, 3/4, simplu	**– 150.000 lei**
2 sdec., M 19, 3/4, curat	**– 110.000 lei**
2 sdec. M 16, p/4, liber	**– 120.000 lei**
2 dec. Mazepa II, 1/4, 2 balc., CT, îmb.	**– 200.000 lei**
2 dec. PC, bloc nou, et. 2/5, 73 mp, f. îmb.	**- 80.000 E**
2 dec. M 13B, p/4, balc., liber	**- 100.000 lei**
2 sdec. M40 (Flacăra), et. 2/4, balc.	**- 95.000 lei**
2 sdec. Țiglina I, p/4, îmb.	**- 120.000 neg.**
3-4 CAMERE	
3 sdec. Țig. I, p/4, f. îmb., CT, AC	**- 160.000 lei**
3 dec. Centru, 2 balc., CT, 90 mp	**- 200.000 lei**
3 dec. M 20, et. interm., îmb., liber	**- 45.000 E**
3 cam. M 17, et. interm., curat	**- 160.000 lei**
3 sdec. M 19 (Piață), 63 mp, curat	**– 170.000 lei**
4 dec. M 21, 2 balc., 110 mp	**– 200.000 lei**
3 sdec. M38, 2/4, f. curat	**- 150.000 lei**
3 dec. Aviație, et. interm., 3 balc.	**– 190.000 lei**
3 dec. I.C. Frimu, 3/4, curat	**- 190.000 lei**
3 dec. I.C.Frimu, 4/4, 2 balc., U-uri	**- 175.000 neg.**
ÎNCHIRIERI	
Gars. Țig. I, A-uri, parter și etaj 1, mobilat f. frumos, birouri/locuit	**- 150 E**

Preluăm apartamente la vânzare.
Preluăm oferte la închiriere, comision 0% - proprietar.

• Vând magazin în Complex Francezi 36 mp, negociabil. 0765388782. (000713/NC-189720)
• Vând spațiu comercial zona Piața Micro 17. 0744473630. (000707/NC-189723)
• Vând brutărie utilată și autorizată cu 60.000 lei negociabil și urgent. Tel. 0740080004. (0075758/NC-190440)
• Vând spațiu comercial 80 mp str. 1 Decembrie. 0755673694. (000978/NC-190614)
• Vând imobil, Centru, 1300 mp. Tel. 0744779364. (003794/NC-190716)
• Vând magazin mixt. Telefon 0755046868. (001034/NC-190791)
• CEDEZ CONTRACT SPATIU 80 MP SAU VAND AFACERE VAD FOARTE BUN-INTERSECTIE, SALA VANZARE, BIROU, MAGAZIE, GRUP SANITAR, AMENAJAT MODERN. TEL 0746114993 (SMS/NC-190848)
• Spațiu comercial stație Țiglina II (Școala Nr. 7). 0722530535, 0732520312. (003861/NC-190865)

• Vând salon înfrumusețare. Tel. 0740902758. (003824/NC-190790)

Anunțuri Online GRATIS www.viata-libera.ro sau cu plată

Vânzări
Terenuri

• Vând teren construcție Metro. Tel. 0741133106. (0075715/NC-190460)
• Vând/schimb apartament teren Atias, variante. Tel. 0746738729. (0075708/NC-190471)
• Vând 470 mp, în Vânători, zonă excelentă, cartier vile, utilități în zonă, în spate la Venetegal (DN 26), preț 10.000 E. Tel. 0752419044. (000933/NC-190476)
• Vând 8000 mp sau 1/2 la DN 26. Tel. 0742607505. (00020/NC-190479)
• Vând loturi case avantajos Independența. Tel.0745231374. (003675/NC-190483)
• Vând teren Tirighina, utilități. Tel. 0745648746. (003688/NC-190488)
• Vând 2000 mp, Tulucești, la șosea, partea Beyler, cu utilități 25 E /mp. Tel.0745621911. (003669/NC-190493)
• Vând 1000 mp, la intrarea în Odaia Manolache, la șosea cu utilități, 25 E/mp. Tel.0745621911. (003669/NC-190499)
• 1 ha arabil Vânători, 300 mil. Tel.0751626367. (003665/NC-190501)
• Vând teren construibil, 10.000 mp, com. Vânători. Tel. 0755904400, 0755906802. (000953/NC-190510)
• Teren 820 mp, în cartier vile, Șendreni. Tel. 0748030776. (000948/NC-190515)
• Vând teren, cartier Tulucești nou, 900 mp. Tel. 0744909527. (003727/NC-190520)
• Vând teren, 2100 mp, Garboavele la DJ. Accept variante auto. Tel.0744909527. (003727/NC-190525)
• Vând teren, 9500 mp, zona Tulucești, Odaia Manolache, accept variante. Tel. 0744909527. (003727/NC-190533)
• Vând 1000 mp DN26, toate utilitățile. Tel. 0748848320. (05/09/GC/21/NC-190566)
• Vând 600 mp teren intravilan, intrare sat Costi. Tel.0740482834. (000957/NC-190570)
• Urgent teren 11.000 mp, Odaia M. intabulat 400 mil. negociabil, 2000 mp loc casă 600 mil. negociabil, eventual două rate. Tel. 0756905532. (000960/NC-190572)
• Vând urgent 1 ha teren arabil S.C. AGROGAL, preț foarte convenabil. Tel. 0730979907. (003767/NC-190687)
• Vând teren 2,5 ha cu casă, toate condițiile în Brateș, Tarlaua 124 și teren construcție 410 mp. Telefon 0755277010. (000995/NC-190688)
• Vând 1,6 ha extravilan sat Costi, utilități și parcelat. 0236/345181, 0732106697, 0236/472354. (000984/NC-190690)
• Vând 2.000 mp intravilan com. Tulucești. Tel.0236345181,0732106697, 0740266967. (000983/NC-190692)
• Vând teren S=1.000 mp, Mihail Kogălniceanu, preț 45.000 lei. Tel. 0730639180. (003747/NC-190696)
• Vând vatră casă 1.000 mp com. Schela, bonus gaze, curent electric, apă curentă, 1.000 mp vie. Tel. 0720743656. (003761/NC-190699)
• Vând 915 mp teren Șendreni. 0755047020. (003756/NC-190700)
• Proprietar teren 400 mp, construibil, Arcașilor. Tel. 0749944223. (000990/NC-190703)
• Vând teren 500 mp în Filești. 0742188549. (003797/NC-190705)
• În sat Viile 7 ha și 47 ari vie, 10 ari în Galați. 0740567433. (001015/NC-190740)
• Vând teren Vânători 550 mp zona rezidențială, 465 mil.negociabil. Tel. 0746865523. (003803/NC-190743)
• Loturi de casă, Vânători de la 20.000 lei. 0766488999. (05/09gc08/NC-190744)
• Loturi de casă Filești și Smârdan de la 15.000 lei, cu utilități. 0765543100. (05/09/gc08/NC-190745)
• Vând teren 800 mp DN 26 Tulucești, 10 E. 0755635257. (001021/NC-190804)
• Vând 485 mp Faleza superioară (d = 42 ml la Faleză) zona ITM 600 e/mp. 0758013834 (06/09/mr/02/NC-190806)
• Vând teren intravilan 1200 mp. Tel. 0757177910, 0748956206. (003849/NC-190839)
• PROPRIETAR, VAND IN SAT COSTI, IN SPATELE COSARELOR, LOTURI 500 MP-59.000 RON SAU 1000 MP-109.000 RON. NEGOCIABIL, ACCEPT SI VARIANTE. TEL 0756039982 (SMS/NC-190844)
• VAND TEREN 9000 0734658157 (SMS/NC-190845)
• Vând teren 20 ha Iricad, 10 E/mp, neg. Tel. 0752195901. (003844/NC-190846)
• **Vând teren sat Costi (în spate la Coșare). Tel. 0752473777. (000717/NC-189742)**
• **Vând teren la 200 m de DN 26, accept și plata în rate. 0236/471070, 0749374726. (06/09/gc06/NC-189829)**
• **Vând 1000 mp Bariera Traian cu utilități. Tel. 0744527831. (003620/NC-190227)**
• **Vând teren intravilan 700 mp, DN 25, Șendreni, utilități, zonă deosebită. Preț convenabil. Tel.0755998518. (000887/NC-190382)**
• **1000, 500 mp Arcașilor, utilități, intabulat, 62 Euro/mp. Tel.0756104164. (000922/NC-190414)**

• Teren Micro 17, 200 mp, 25000 E. 0765234375. (000638/NC-186273)

• **Vând teren 2.100 mp pe str. Zimbrului cu d=40 m (parcelabil 500 m), preț 100 E/mp și teren 12.500 mp pe str. Arcașilor cu d=82 m, preț 70 E/mp. Relații la tel. 0722230028. (06/09/gc21/NC-189768)**

Cumpărări
Terenuri

• Cumpăr teren agricol în comunele Grivița, Ivești, Lieşti, Nămoloasa. Tel. 0745665665. (0075446/NC-188513)
• Cumpăr teren agricol pe raza comunelor Vârlezi și Valea Mărului. Tel. 0763678717. (000973/NC-190672)

Vânzări
Spații comerciale

• Vând/închiriez hală 400 mp, utilități. Telefon: 0744782949. (06/09/cs/21/NC-179059)
• Vând hală 1200 mp, cărămidă, 220-380, apă, gaze, centrală, birouri modernizate. Telefon: 0744782949. (06/09/cs/21/NC-179065)
• VÂND, ÎNCHIRIEZ SPAȚII COMERCIALE (200 MP, 160 MP) PRETABIL PENTRU BĂNCI, BIROURI - BLOCURI NOI, FALEZĂ (LÂNGĂ BCR). Telefon: 0767870865. (06/09/cs/6/NC-181220)
• Vând spațiu comercial 70 mp. Tel. 0761551660. (0075252/NC-187177)
• Vând hală cărămidă 400 mp pe teren 1600 mp în Filești. Tel. 0744502732. (0075390/NC-187628)
• Vând spațiu comercial, str. Coșbuc nr. 144 IREG. 0744603146. (0075479/NC-188569)
• Particular vând spații ultracentrale în Brăila. Prețuri atractive. 0740144901. (000359/NC-188570)
• Vând sau închiriez spațiu comercial, str. 1 Decembrie 1918 nr. 23, supafață de 93,00 mp. Se poate închiria și separat (26,50 mp la 300 euro +TVA /lună și 66,50 mp la 700 euro +TVA /lună). Prețuri negociabile. Tel. 0728829284. (06/09/ext/28m/NC-189274)
• Vând teren în zona IREG; suprafața 190 mp, cu hală de 65 mp, și utilități, 0755121954. (06/09/cs/33/NC-189595)
• Vând secție îmbuteliere apă, suc, teren și casă, central. Tel. 0721243157. (0075663/NC-189716)

Nou-născuți 16.06. 2009

1. *Mocanu Mihnea Tudor*
2. *Tinor Adriana Renata*
3. *Alexa Ryana Gabriela*
4. *Midoi Nicoleta*
5. *Codreanu Răzvan Andrei*
6. *Sava Cristina*
7. *Duman Mellisa Maria*
8. *Ivașcu Andreea*
9. *Opran Andrei Octavian*
10. *Lupu Elena*
11. *Flueraş Cristina Mihaela*
12. *Gavrilă Paula Miruna*
13. *Stoica Gabriel Leonardo*
14. *Chirilă Andrei Tudor*

nou! Peste 43.000 de cititori virtuali / lună
Peste 43.000 de potenţiali clienţi pentru tine
Viata Libera - Galati, ROMANIA
Reclamă în „Viaţa liberă" - ediţia on-line
Caută acum!
Address www.viata-libera.ro

Atenţie! Pentru mare publicitate contactaţi DEPARTAMENTUL PUBLICITATE:
Galaţi, str. Domnească nr. 68, tel: 0236 460719 e-mail: pub@viata-libera.ro, www.viata-libera.ro

VREŢI SĂ VĂ FACEŢI RECLAMĂ? SUNAŢI LA Tel. 460 719, Fax 460 875

CRISTAL imobiliare
Ţiglina1, bl. A5, et.1, ap. 43.(lângă Vodafone)
Tel. 0236.469892; 0749.011508; 0336.432868

Garsoniere şi ap. 1 cameră

Gars. M19, N-uri, g, f, tp, 3/4 – 75000 lei
Gars. Ţig. I, 8/10, liberă – 7500 lei
Gars. Ţig. I, 3/4, A-uri, liberă – 80.000 lei
Gars. Ţig. I, p/4, pentru birouri, A-uri – 100.000 lei
1 cam. Micro 20, 5/10, AC, TP, G, F – 115.000 lei
1 cam. Micro 38, 3/4, curată – 95.000 lei
1 cam. Maz. I, 3/4, îmbunătăţită – 120.000 lei
1 cam. Micro 40, bloc mixt, curată – 67.000 lei
1 cam. Micro 17, F-uri, 5/8, 42 mp – 120.000 lei
Gars. Ţig. II, 5/7, AC, g. f., balcon - 110.000 lei

Ap. 2 camere

2 sdec. Micro 19, 3/4, 52 mp, buc. de 10 mp – 130.000 lei
2 cam. Micro 19, 3/4, G, F, UM – 110.000 lei
2 dec. Micro 21, 5/10, G, F, curat – 155.000 lei
2 cam. Micro 17, 3/4, G, F, curat – 145.000 lei
2 dec. Micro 13B, p/4, balcon, curat – 140.000 lei
2 dec. Micro 13B, 1/4, liber – 135.000 lei
2 sdec. Micro 38, 4/4, G, F – 100.000 lei
2 dec. Micro 13 B, p/4, balcon – 110.000 lei
2 cam. M 40, 4/4, balcon, liber, cu pod - 95.000 lei

Ap. 3 camere

3 sdec. Micro 17, 1/4, CT, TP, 62 mp – 165.000 lei
3 sdec. Micro 38, 1/4, Y-uri, TP, P, G, F, UN – 140.000 lei
3 dec. I.C. Frimu, p/4, balcon, lux – 65.000 euro
3 dec. Micro 17, F-uri, p/4, 2 WC, balcon, G, F, TP, mobilat, preţ neg.
3 sdec. Micro 19, p/4, G, F, TP, P, 55 mp – 165.000 lei
3 cam. dec., Sid Vest, 2/4, 2 WC, g. f. TP, liber, 74 mp - 200.000 lei
3 dec, 2 WC, N.L., 4/4, cu pod - 180.000 lei
3 dec., 2 WC, 74 mp, 2/4, G,F,TP, liber - 200.000 lei
3 dec., 2 WC, 90 mp, 3/4, N. Leonard, S-uri, liber, bloc 1996 - 64.000 E neg.
3 dec., 2 WC, 90 mp, 3/4, N. Leonard, R-uri, bloc 1996 - 70.000 E neg.
3 dec., 2 WC, Micro 17, F-uri, p/8, 82 mp, CT, G, F, TP, bloc 1996 - 70.000 E
3 sdec. Micro 17, 1/4, 62 mp, CT, G, F - 160.000 lei
3 cam. Micro 38, Y-uri, 1/4, TP, G, F. - 140.000 lei neg.

Casă la Vlădeşti, ST 1280 mp, SC 85 mp, compusă din 3 cam. dec., G, F, TP, P, fosa septica, beton, 95.000 lei, merită văzută.

Teren la Fileşti, zona cap cu case, 530 mp, D 21 ml – 25.000 lei

Ţiglina 1, bl A3, parter, ap. 10
tel. 0742.005.072
retrocasa_4@yahoo.com
retrocasa

VILĂ DEOSEBITĂ str Tecuci
ST 350 mp, SC 460 mp, A sol 130 mp, d 22 ml, mobilată şi utilată, 5 camere, 4 băi, 2 bucătării, preţ 380.000 euro

HALĂ INDUSTRIALĂ (producţie sau depozitare), BIROURI şi RESTAURANT AMENAJAT şi UTILAT ÎN ZONA METRO, CU ACCES DIN DN 26
ST- 3520 mp, SC- 2000 mp, D- 35 mp, curent trifazic, post Trafo şi puţ forat propriu, drum asfaltat, gaze, filtru purificat apa, preţ 100 eu/mp

1350 mp INTRAVILAN - SAT COSTI
compact sau 2 loturi (850 mp + 500 mp) curent, apă, gaze în zonă, acces drum pietruit
preţ 12 euro / mp

Vilă Arcaşilor – 2008
mobilată şi utilată
ST 550 mp, SC 250 mp
A sol – 120 mp ,
4 camere, 3 băi, 1 buc
210.000 euro

MANSARDE
2-3 camere, diferite zone, BCA / materiale uşoare, cu CT, AC, preţuri de la 120.000 până la 170.000,
****
se acceptă variante rate pe 5 ani, fără dobândă

VILĂ
str. Bălcescu
ST 300 mp, SC 200 mp, 6 cam, 3băi, stradal, preţ 210.000 euro

CASĂ str. RĂZBOIENI
ST 600 mp. SC 100 mp, 3 camere, baie, bucătărie, gaze, centrală, AC, T, 80.000 euro

teren 3650 mp - PIAŢA CENTRALĂ,
DESCHIDERE LA 2 STRĂZI PERPENDICULARE, TOATE UTILITĂŢILE

414100
416378
414430
LOCONFORT
Str. Mr. Iancu Fotea, nr. 4, bl. DELTA

* Vinde, în zona falezei, Mazepa II, apartamente dispuse într-un imobil cu P+7 etaje, cu o concepţie arhitecturală deosebită, executate cu materiale de foarte bună calitate, îmbinate cu eleganţă şi rafinament.
Apartamentele cu - 3 camere au suprafaţă de 124 mp.,
- 4 camere au suprafaţă de 145 mp.
Toate apartamentele au vedere la Dunăre şi pot oferi liniştea şi confortul unei locuinţe moderne.
* Vinde loturi de teren cu suprafeţe cuprinse între 390 mp. şi 635 mp., situate în mun. Galaţi, str. Domnească(lângă ROMPETROL).
Consultanţă şi dezvoltare imobiliară

Mica Publicitate

Vânzări Auto

• **Urgent** VW Touareg, 2008, full option sau cedez leasing. 0745672794. (000255/NC-188236)
• Passat, 2,0 TDI, 115000 km reali, unic proprietar, preţ 11500 E. Tel. 0728131051. (0075671/NC-189801)
• Cedez leasing Mercedes Sprinter supraînălţat, 17 mc, 1,5 t util, fabricat iunie 2008. Tel. 0741420417. (0075627/NC-189820)
• Cedez leasing Dacia Logan Van, 1,5 MPI, 2008, rata lunară 500 lei. 0723363342. (0075630/NC-189836)
• Vând VW Touareg, an fabricaţie 2003, piele, încălzire scaune, xenon, suspensie adaptivă, diferenţial blocabil, motor 3200 cmc, cutie automată secvenţială, jante aliaj, preţ 14000 E, negociabil. Tel. 0744690825. (0075678/NC-189861)
• Honda Pantheon 150, stare bună, înmatriculată, 850 E. 0744398700. (000774/NC-189952)
• BMW 316, Compact, 2002, full electric, perfect tehnic şi optic, neg. Tel. 0744115926. (000814/NC-189990)
• Vând Logan 2005, benzină, roşu, întreţinut. 0743155177. (000845/NC-190149)
• Vând Ford Focus Break 2002, variante. 0757244597. (000845/NC-190150)
• Vând jante aliaj 15". 0748883774. (000854/NC-190218)
• Opel Astra 2001 -2004, full, 4499 -4950 euro neg. 0748883774. (000854/NC-190219)
• Dacia 1997, stare bună. 0761326316. (003648/NC-190287)
• Papuc 2003, 2 locuri, carosat. 0727175250. (003649/NC-190289)
• Logan 2006, gri perlă, 41000 km, carte service. 0740174922. (000869/NC-190290)
• Logan 1,4 Laureat, e unic proprietar, 179 mil., neg. 0748510470. (000906/NC-190309)
• Proprietar vând Opel Astra Caravan N´Joy, motor 1,7, an fabricaţie 2004, Euro 4, preţ 6600 E Tel. 0722632595. (003666/NC-190311)
• 2 VW Passat 2003, 2004, 1,9 TDI, 131 CP, full, variante. 0763692726. (003662/NC-190312)
• Audi A6, 2,7 TDI, 2006, Quatro, full, variante. 0763692726. (003662/NC-190313)
• VW Touran 1,9 TDI, 2006, climatronic, navigaţie, jante, variante. 0766518339. (003662/NC-190315)
• Mercedes C220, 2004, Avantgarde, full, variante. 0766538120. (003662/NC-190316)
• Vând Ford Mondeo 2,0 TDCI, an fabricaţie 2005, preţ 6500 euro negociabil. Tel. 0744904678. (003682/NC-190337)
• Vând Jeep Grand Cheroke, unic proprietar. 0745648746. (0075704/NC-190351)
• Vând Dacia Papuc 2000, 2 locuri. 0747456617, 0754227549. (000918/NC-190352)
• Opel Astra 2006, diesel, Volkswagen Plus 2007, diesel, impecabile, recent aduse. 0723798514. (000923/NC-190371)
• Opel Astra 2000, 145 mil. fix. 0746818069. (003695/NC-190372)
• Skoda Octavia 2004, impecabilă, carte service, variante, ieftine, Logan, Fabia. 0745244001. (003705/NC-190418)
• Vând Logan 8.2007, 33000 km, unic proprietar. 0743008280. (000932/NC-190420)
• Vând Dacia Papuc 5 locuri, 1994, benzină, neg. 0743838543. (000938/NC-190432)
• Vând Seat Toledo an 2001, motor 1,4, 16 V, negru, geamuri fumurii, trapă, merită văzut, recent adus, preţ 4000 E. 0747383519. (0075753/NC-190448)
• Opel Astra Caravan 2005, 1,9 CDTI, full, navigaţie, înmatriculat, 8100 euro, negociabil sau teren. 0763958013. (0075755/NC-190450)
• Vând Logan 2005 Ambiance, GPL, neg. Tel. 0743045768. (000946/NC-190477)
• **Superofertă**. Opel Corsa 2001, stare excepţională. Tel. 0741721825, 0760086700. (003715/NC-190478)
• Vând Renault Megane Estate 2005, 1.6 mpi, negru, 117000 km, 5100 euro neg, 0755.044866. (06/09/cs/45/NC-190595)
• Vând Daewoo Matiz, 2005, 66000 km, albastru, 2650 euro, 0755.044866. (06/09/cs/45/NC-190596)
• Vând Cielo model coreean, an fabricaţie 1995. Tel. 0742205458. (0037533/NC-190645)
• Vând Dacia Break an 1998, bord CN, culoare maro, ITP 2010, stare funcţionare bună. 0749602836. (000982/NC-190647)
• Vând Fiat Stillo Multiwagon, full, 2003, 5000 euro. 0745770630, 0766210308. (000981/NC-190648)
• Vând Ford Transit 1997, stare de funcţionare foarte bună. Tel. 0745323837. (000991/NC-190649)
• Vând Mercedes 311, autoutilitară cabină dublă, martie 2007; autofurgon cabină dublă dec. 2007. Tel. 0236418257. (000993/NC-190650)
• Vând urgent Cielo 1995, 68 mil. 0740520559. (003766/NC-190652)
• Vând Renault Megane Clasic, 1,9 TDI, toate îmbunătăţirile, ABS, aer condiţionat, 4 airbaguri, CD, Euro 2, cartea făcută, stare foarte bună, 3000 E. 0734142770. (003788/NC-190673)
• Vând Skoda Octavia Tour, 1,4 MPI, 2007, negociabil. 0746839215. (001005/NC-190704)
• AUTOTURISME MARCA: OPEL, FORD, VOLKSWAGEN, AUDI, MERCEDES, FIAT. PREŢURI DE LA 1500 E. TEL. 0722585656, 0236490999. (06/09/gc/12/PF/190712)
• Logan 1,5 DCI, 2006, Preference, impecabil, proprietar. 0745607440. (003810/NC-190741)
• Golf 3 Kombi, 1994, recent adus, 1700 E cu taxă. Tel. 0756385564. (003811/NC-190742)
• Predau leasing Santa-Fe, an 2008. Relaţii tel. 0744598132. (001032/NC-190779)
• Papuc 2003, 1,9 diesel, tracţiune integrală, acoperit, omologat. 0768304447. (003846/NC-190817)
• Vând Audi A4, 2002. Tel. 0755046868. (003833/NC-190818)
• Vând BMW X5 2006, full option sau schimb cu BMW X5 sau X6 2009. 0740647148. (003834/NC-190820)
• Logan 2006, 1,5 DCI, 3350 E neg. 0741968817. (003835/NC-190821)
• Rulotă Tabbert, 5 locuri, dotări, 2 axe, 2100 E neg. 0741968817. (003835/NC-190822)
•ASTRAH,IULIE2005,DIESEL,CLIMA,CD, TEMPOMAT,6750EURO,0741090288 (SMS/NC-190849)
• Dacia Berlină 2003, unic proprietar, argintie. 0748158469. (003859/NC-190858)
• Dacia Break 2003, impecabilă, 55000 km. 0744108878. (003859/NC-190859)
• Vând Solenza Confort 2004. 0753558449. (003859/NC-190861)
• Vând Daewoo Espero 1,5 DOHC, an 1996, urgent, 6.000 lei. Telefon 0741061354. (06/09/td19/NC-190881)
• **Vând Fiat Stilo, 1.9 jtd, 2004, gri, 135000 km, 4950 euro, 0755.044866. (06/09/cs/45/NC-190597)**

Cumpărări Auto

• Cumpăr Dacii, Nova, Super Nova, Solenza, Logan, avariate pentru dezmembrat. 477682, 0744108878. (009902/NC-61707)
• Cumpăr autoturisme, plata imediat. 0742757503, 0336410898. (008262/NC-148079)
• Cumpăr Volga M21. Tel. 0751025800. (003592/NC-190059)
• Cumpăr Dacia Papuc 4x4 diesel, obloane rabatabile, an fabricaţie 2005 -2008. Tel. 0741360932. (003691/NC-190350)
• Cumpăr Dacii 1970 -2004, asigur radiere. 0746922932. (003731/NC-190511)
• Cumpăr Dacia 1997 -2004, funcţională. 0752203868. (003770/NC-190669)
• Logan, Opel, Renault, Golf, plata imediat. 0722291062. (003814/NC-190731)

Vânzări Diverse

Sună la 0749 782827!
UŞI METALICE BEYLER montaj la cerere
Preţuri de producător: 500-1100 lei

• Vând fier beton, toate dimensiunile, 2 lei, TVA inclus. 0744268794, 0744259724. (009456/NC-185760)
• Vând garaj Micro 17. Tel. 0741914159. (002837/NC-187698)
• Vând mese şi scaune pentru restaurant sau pizzerie din lemn fag, noi, 15 seturi. 0740144901. (000359/NC-188572)
• Vând garaj Piaţa Centrală. Tel. 0745630729. (003303/NC-189106)
• Schelă zincată nouă 240 mp, 20 euro /mp +TVA, negociabil. 0746037588. (003385/NC-189341)
• Vând bormaşini şi discuri beton noi, dozator bere, mese, scaune. 0751555163. (000676/NC-189712)
• Vând baloţi lucernă. Tel. 0743111131. (06/09/ext42/NC-189762)
• Vând schelă, Italia, 200 m, 1.600 euro. 0747922127. (003560/NC-189983)
• Vând rezervor fibră sticlă, capacitate 10.000 litri. Tel. 0748189588. (000790/NC-189992)
• Vând bibliotecă, canapea, masă, servantă lemn. 0727426649. (003583/NC-190030)
• Vând coloană irigat. 0740148968. (003511/NC-190037)
• Vând motostivuitor Balcankar 1,6 tone, reciclat. 0744630294. (0075604/NC-190043)
• Vând mobilă veche în stare bună. Preţuri avantajoase. Telefon 0746146998. (000832/NC-190104)
•VândcirculardebitarePAL.Negociabil. Tel.0769531918, 0770533863. (000866/NC-190336)
• Vând baracă metalică 5/3 Vânători, Odaia Manolache, cartier nou. Tel. 0747059351. (000927/NC-190387)
• Vând rochie de mireasă crem cu trenă, două aragaze Beco şi hotă nefolosite, Zanussi folosit, cadă pe colţ fibră, nefolosită, negociabil. Tel. 0740912460 sau 0336803353. (000926/NC-190388)
• Vând lăzi frig. 300l. Tel. 0766667171. (003694/NC-190419)
• Vând 2 bărci cu motoare şi peridocuri. 0758359664. (0075760/NC-190468)
• Vând presă, greble şi freze, urluitor. Tel.0741635442. (000947/NC-190502)
• Vitrina frigorifică de perete lăzi, frigorifice, cântare, râşniţă cafea, tip Metro noi, rafturi. Tel. 0751986947. (000954/NC-190505)
• Vând garaj, zona Micro 18, G-uri. Tel. 0745306575, 0741521862. (003717/NC-190548)
• Lichidare stoc flori anuale (1 leu/buc), flori curgătoare (5 lei/buc), furtun irigare picurare. Tel. 0768462999. (003738/NC-190569)
• Sobă teracoră completă excepţională, 800 lei. Tel. 0236468348. (003741/NC-190571)
• Vând şifonier, canapea, fotolii bucătărie, sufragerie, cuiere. Tel. 0745524340, 0770577040. (003775/NC-190640)
• 20 stupi cu albine. 0723423403. (06/09/ext63m/NC-190643)
• Vând schelă până la etaj 4, aluminiu, 55 mil. Tel. 0740478739. (003754/NC-190646)
• Vând opt familii de albine, opt stupi şi o centrifugă. Preţ negociabil, Mustaţă Ştefan, com. Cosmeşti, sat Cosmeşti Vale, jud. Galaţi. Telefon 0236/862888. (003718/NC-190651)
• Vând 2 locuri veci Cimitir Sf. Lazăr. 0741494768. (003799/NC-190706)
• Vând servantă cu vitrină şi şifonier, avantajos. Tel. 0236/461633, 0763745527. (001000/NC-190708)
• Vând urgent oi. 0752213053. (001007/NC-190710)
• Vând manechine noi de culoare albă şi poşete. 0742402310. (003845/NC-190842)
• **Vând stupi albine, plini cu miere. 0236/827642. (003829/NC-190805)**

Cumpărări Diverse

• Consignaţie obiecte artă, Brăilei 142. Tel. 315033, 0740562770. (01/09/bc/22/NC-97183)
• Cărţi, monede, bancnote, decoraţii, insigne, timbre, pendule, ziare timbrate, bilete ipotecare, vederi, tabachere, efecte militare, tablouri, cartele, antichităţi diverse. 0236323500, 0751167540. (0066092/NC-181180)
• Cumpăr baracă metalică. Tel. 0744398086. (000894/NC-190328)
• **Societate cumpără deşeuri fier de la domiciliu, plata pe loc. 0743042690, 0236310809. (0075654/NC-189432)**
• **Cumpăr tancuri suc 19 litri, dozatoare suc defecte, marca Cornelius, Tek. 0740022929. (003818/NC-190777)**

Vânzări Electronice

CASE DE MARCAT FISCALE
* distribuţie şi service * role hârtie *
CÂNTARE ELECTRONICE
PREŢURI MAI MICI DECÂT ORIUNDE
de la 549,99 lei TVA inclus
INFORMEDIA
www.casedemarcatfiscale.ro
tel. 0236.494.000
0731.46.00.89
0731.46.00.21
GALAŢI, str. Nicolae Bălcescu, nr.8

• INSANE PC vinde calculatoare nemuritoare: IBM, DELL, HP ... Pentium4 – 300RON; Staţii grafice – 800RON; Notebook – 600RON; Monitor LCD – 270RON; WWW.PCINSANE.RO Tel:0236.493234 0765.214196 (05/09/td/15/NC-147026)
• **OFERTĂ**: maşini de spălat -299, frigidere -350, televizoare -199, videorecorder -150, divx -120, maşini cusut -250, microunde -140, imprimante -120, aspiratoare -90, LCD 82 -1199, plasmă 107 -1999. Tel. 0745353977 (06/09/mr/06/NC-187161)
• Vând utilaje profesionale pentru bucătărie, noi, Italia. Discount 30%. 0740144901. (000359/NC-188565)
• Vând urgent casă de marcat taxi. Tel. 0723348206, 0770626193. (001012/NC-190726)
• Vând GPS navigator Allview şi videocameră VP - L800 H18 PAL. Tel. 0766579274. (003848/NC-190850)

Licitaţii

• S.C. HIDROTEHNICA GALAŢI S.A., cu sediul social în Galaţi, str. Lunca Siretului nr. 1, înregistrată la Registrul Comerţului Galaţi sub nr. J17/119/1991, CUI: RO1631140, anunţă organizarea licitaţiei publice cu strigare pentru vânzarea următoarelor utilaje navale: Remorcher "Drăguşeni", preţ pornire licitaţie euro 110.000, 7.07.2009; Remorcher "Porţile de Fier", 225.000, 8.07.2009; Remorcher "Terra 1", 75.000, 8.07.2009; Remorcher "Terra 2", 65.000, 9.07.2009; Bac motor "Sălceni 4", 39.000, 8.07.2009; Remorcher "Neajlov", 10.000, 8.07.2009; Remorcher "Feriga", 10.000, 9.07.2009; Şalupă remorcher "Montaj 1", 10.000, 6.07.2009; Şalupă inspecţie "Colibri", 4.000, 7.07.2009; Şalupă inspecţie "Hidrotehnic 4", 3.600, 8.07.2009; Şalupă remorcher "Licurici", 3.600, 8.07.2009; Dragă absorbant-refulantă nr. 1127, 180.000, 9.07.2009; Macara plutitoare 50 tf nr. 1481, 650.000, 6.07.2009; Macara plutitoare 50 tf nr. 1105, 600.000, 6.07.2009; Macara plutitoare 16 tf nr. 1.000, 800.000, 8.07.2009; Macara plutitoare 5 tf nr. 1102, 135.000, 7.07.2009; Gabara 100 t nr. 1794, 60.000, 6.07.2009; Gabara 100 t nr. 1789, 60.000, 9.07.2009; Gabara 500 t nr. 1343, 140.000, 7.07.2009; Gabara 500 t nr. 1344, 140.000, 8.07.2009; Barja 1.000 t nr. 1129, 190.000, 6.07.2009; Barja 1.000 t nr. 1104, 195.000, 7.07.2009; Ceam 400 t nr. 1723, 45.000, 8.07.2009; Ceam 1100 t nr. 1883, 45.000, 6.07.2009; Ponton dormitor nr. 932, 45.000, 9.07.2009. Preţurile nu conţin TVA. Garanţia de participare la licitaţie în valoare de 1.000 euro se va plăti în contul vânzătorului în lei la cursul euro din ziua plăţii sau la casieria societăţii. Caietele de sarcini conţinând date tehnice, financiare şi juridice pot fi achiziţionate de la sediul societăţii, Birouri din Galaţi, str. Dr. Petru Groza nr. 19, începând cu data de 15.06.2009, contra sumei de 50 lei. Şedinţele de licitaţii vor avea loc la sediul S.C. NEPTUN S.A. din Câmpina, str. Bobâlna nr. 57-63, jud. Prahova, în zilele anunţate, începând cu ora 12,00. În cazul în care la licitaţii nu va fi desemnat niciun câştigător, acestea se vor repeta conform procedurilor legale. Informaţii suplimentare se pot obţine la tel. 0724268521, persoana de contact Elena Albu şi 0727220918, persoana de contact Valentin Irimia. (0075698/NC-190220)
• Consiliul Local Bălăşeşti organizează licitaţie deschisă în vederea concesionării unor loturi pentru construirea de locuinţe şi alte terenuri, luni 22.06.2009, ora 16,00. (0075774/NC-190709)
• Rotarum Jus IPURL Galaţi, lichidator judiciar al SC Agromec Chiraftei SA în insolvenţă, cu sediul în sat Chiraftei, com. Măstăcani, jud. Galaţi, scoate la licitaţie publică: grajd taurine Frumuşiţa (construcţie şi 20.319 mp teren) la preţul de 32927 lei, în com. Frumuşiţa, jud Galaţi; atelier mecanic (clădire şi 5296 mp teren) la preţul de 123874 lei; magazie +1001 mp teren la preţul de 11353 lei; remiza 1 atelier (clădire şi 1553 mp teren) la preţul de 63714 lei; 580 mp teren aferent activului grajd Chiraftei, la preţul de 12 lei /mp; 163 mp teren parcare sediu la preţul de 13 lei /mp, situate în sat Chiraftei, com. Măstăcani, jud. Galaţi, bunurile mobile conform evaluării. În caz de neadjudecare, licitaţia se va repeta la fiecare 7 zile, de maxim 5 ori, la aceeaşi oră, la ultima licitaţie bunurile putând fi adjudecate la cel mai mare preţ oferit, dar nu derizoriu. În acest caz, adjudecarea va fi provizorie, urmând ca după 20 zile să se organizeze la aceeaşi oră o supralicitaţie, în vederea adjudecării definitive. Ofertanţii vor depune la sediul lichidatorului judiciar cel mai târziu cu o zi înaintea datei licitaţiei copie a certificatului de înmatriculare, împuternicire, document care certifică identitatea, dovada achitării cauţiunii de 10% din preţ. Prima licitaţie va avea loc la sediul Tribunalului Galaţi din str. Brăilei nr. 153, sala 11, în data de 20.07.2009, ora 14,00, conform regulamentului existent la dosarul cauzei. Relaţii suplimentare se obţin de la lichidatorul judiciar, tel. 0728047087. (0075727/NC-190718)
• Rotarum Jus IPURL Galaţi, lichidator judiciar al SC Ergomet SRL în insolvenţă, cu sediul în Galaţi, str. Strungarilor nr. 9, bl. U3, ap. 9, J17/1084/2005, CUI 17619908 scoate la licitaţie publică: trei buc. polizoare portabile Bosch; maşină găurit Bosch; două buc. maşină sudat rotativă. Bunurile mobile ale debitoarei se valorifică individual cu preţurile de pornire a licitaţiei din raportul de evaluare şi nu cuprind TVA. În caz de neadjudecare, licitaţia se va repeta la fiecare 7 zile, la aceeaşi oră, după a şasea licitaţie bunul putând fi adjudecat la cel mai mare preţ oferit, dar nu derizoriu. În acest caz, adjudecarea va fi provizorie, urmând ca după 20 zile să se organizeze la aceeaşi oră o supralicitaţie, în vederea adjudecării definitive. Ofertanţii vor depune la sediul lichidatorului judiciar cel mai târziu cu o zi înaintea datei licitaţiei copie a certificatului de înmatriculare, împuternicire, document care certifică identitatea, dovada achitării cauţiunii de 10% din preţ. Prima licitaţie va avea loc la sediul Tribunalului Galaţi din str. Brăilei nr. 153, sala 11, în data de 20.07.2009, ora 14,30, conform regulamentului existent la dosarul cauzei. Relaţii suplimentare se obţin de la lichidatorul judiciar, tel. 0728047087. (0075726/NC-190722)

Adunări Generale

• Dreptatea Cooperativa de Credit prin lichidator Insolv Expert SPRL convoacă la sediul din Galaţi, str. Universităţii nr. 7, Adunarea Generală a membrilor cooperatori, în ziua de 2 iulie, ora 12,00, cu următoarea ordine de zi: aprobarea bilanţului; repartiţia fondurilor; radierea cooperativei. În cazul neîntrunirii cvorumului necesar, adunarea se va ţine în ziua de 3 iulie, ora 12,00, în acelaşi loc. (0075720/NC-190707)

Citaţii

• **SE CITEAZĂ** numitul **CAMBUR FLORIN**, cu domiciliul în Galaţi, str. Feroviarilor, nr. 4, bl A4, apt. 57, în calitate de **PÂRÂT** , la judecătoria Galaţi, în dosarul civil NR. 14417/233/2008, pentru termenul din data de 26.08.2009, ora 08.30, sala 5, **RECLAMANTĂ** fiind-**SC SCORPION AUTO SRL**, cu sediul în Galaţi, str.Brăilei, nr 269, având ca obiect **PRETENŢII**.(06/09/cs/35/NC-189272)

Meditaţii

• Română şi franceză orice nivel. Telefon 0236469164. (001845/NC-185122)

Anunţuri Online GRATIS
www.viata-libera.ro
sau cu plată

Glume GLUME

Vasile **Ghica**

- Vă rog să-mi dați o pastilă antiviagra.
- Îți bați joc de noi? Nu există așa ceva!
- Trebuie să-mi dați o injecție. Bunicul a luat un pumn de viagra, s-a simțit foarte bine, dar a murit brusc. Și a rămas așa… că nu putem închide capacul la sicriu.

▸

- Da, nevastă-mea e urâțică ce-i drept, dar e frumoasă pe dinăuntru.
- Și de ce nu o dai la întors?

▸

- Ehei, unde ar fi ajuns bărbații dacă nu era femeia?
- Cum unde? Rămâneam în Rai!

REȚETA ZILEI

Tartă cu fructe

Ingrediente: 13 linguri făină, 13 linguri zahăr, 13 linguri ulei, 1 praf copt, 5 ouă, 1 kg fructe vișine și cireșe.

Fructele fără sâmburi se lasă într-o strecurătoare la scurs. Gălbenușurile se freacă cu uleiul ca la maioneză. Se adaugă praful de copt diluat în puțin lapte. Albușurile reci și un praf de sare se bat bine. La urmă se adaugă treptat zahărul. Se combină cu gălbenușurile și apoi se presară făina, amestecându-se cu grijă. Aluatul se toarnă într-o tavă unsă. Fructele se dau prin făină și apoi se pun pe toată suprafața tartei. Se dă la cuptor, circa 20-30 minute.

Zeni

Cotele apelor Dunării

din 16 iunie 2009

Cernavodă	187 cm	- 19 cm	GALAȚI	293 cm	- 8 cm
Hârșova	264 cm	- 14 cm	Isaccea	234 cm	- 6 cm
BRĂILA	295 cm	- 10 cm	Tulcea	191 cm	- 5 cm

www.viata-libera.ro

Viața din Carnet

Viața HOROSCOP

17 iunie

Gemeni
22 mai - 21 iunie

Aveți nevoie să fiți înțeles/eașă și respectat/ă pentru ceea ce faceți și obțineți lucrurile acestea, fără efort, dintr-o singură direcție.

Rac
22 iunie - 22 iulie

Deveniți din ce în ce mai obsedat/ă de ordine, lucru care de altfel nu vă este tocmai străin. Dar este deranjant pentru cei din jur.

Leu
23 iulie - 22 august

Trageți ponoasele de pe urma acțiunilor întreprinse în numele dvs. de o altă persoană. Puteți fi sigur/ă că este nevoie de o intervenție…

Fecioară
23 august - 21 septembrie

Perspectivele vă încântă și pe drept motiv. Sunteți conștient/ă de propriile avantaje și de cele pe care vi le dă locul de muncă.

Balanță
22 septembrie - 22 octombrie

Tot ceea ce afirmați este valabil, dar dvs. jucați rolul avocatului diavolului. Iar povestea asta a început să vă plictisească.

Scorpion
23 octombrie - 21 noiembrie

Demonstrați că puteți fi și înțelegător/oare, chiar în momentul în care ceilalți mizează pe tăria dvs. de caracter.

Săgetător
22 noiembrie - 21 decembrie

Vă bucurați de avantaje la care alții nici nu visează. Cu atât mai mult cu cât situația este pe termen nelimitat.

Capricorn
22 decembrie - 19 ianuarie

Nimic nu vă poate mulțumi, fapt destul de neplăcut pentru cei din jurul dvs., dar complet justificabil dn punctul dvs. de vedere.

Vărsător
20 ianuarie - 18 februarie

Mirarea dvs. nu mai cunoaște margini atunci când sunteți luat/ă la întrebări în legătură cu evenimente care nu vă privesc.

Pești
19 februarie - 20 martie

Sunteți prea departe de anumite evenimente ca să puteți să emiteți păreri în legătură cu ele. Dar îndrăzneala nu se termină aici.

Berbec
21 martie - 20 aprilie

Obiceiurile altora vă scot din sărite atunci când intră în coliziune cu propriile dvs. obiceiuri. Coincidență?

Taur
21 aprilie - 21 mai

Vă revoltă faptul că cineva vă tratează cu desconsiderare, deși ar trebui să știe cât de orgolios/oasă sunteți.

Casandra

Filme la TV

17 iunie

În lipsa mea

(dramă, SUA/Canada, 2004)
Hallmark, ora 21,00
Cu: Kirstie Alley, Peter Horton
Titlu original: While I Was Gone

Viața fericită a lui Jo Beckett (**Kirstie Alley**), mamă și soție devotată, suferă un adevărat șoc când un bărbat din tinerețea sa se întoarce din întâmplare în oraș. Dar ceea ce începe ca un flirt inocent se termină cu o revelație uluitoare, care o poate distruge pe ea, familia și viitorul său.

În valea terebinților

(dramă, SUA, 2007)
HBO, ora 20,00
Cu: Tommy Lee Jones, Charlize Theron, Jason Patric, Susan Sarandon
Titlu original: In the Valley of Elah

Față în față cu tăcerea și ostilitatea autorităților militare, Hank și Emily încep să se gândească la ce e mai rău. Iar indicii neliniștitoare încep să se adune... Titlul face referire la locul în care a avut loc lupta dintre David și Goliat.

Carnet cultural

Expoziții

- **Holul Universității „Dunărea de Jos"** – expoziție de pictură a absolvenților anului I ai Facultății de Artă.
- **Muzeul de Artă Vizuală** – expoziția „Materie și spirit" (Dumitru Ghiață, Ion Țuculescu, Rudolf Schweitzer Cumpăna); colecția dr. Ștefan Chicoș; George Sorin Purcaru, expoziție de grafică și sculptură; Bienala de Arte Plastice „Cezar Ivănescu"; expozițiile permanente; 9,00 – 17,00.
- **Muzeul Județean de Istorie** – „70 de ani de muzeografie gălățeană"; **Casa Colecțiilor (Farmacia Ținc)** - „Smaranda Brăescu – Regina aerului" (fotografie); **Casa Cuza Vodă, Casa Memorială „Costache Negri"** (com. Costache Negri), expozițiile permanente, 11,00 – 19,00.
- **Complexul Muzeal de Științele Naturii** – „Moluștele în arte și arhitectură"; „Expediții științifice românești în Bazinul Mediteranean, 2005-2007"; Grădina Zoologică, Grădina Botanică, Rosariumul, Planetariumul, Acvariumul; expozițiile permanente, 9,00-17,00.
- **Sala „Nicolae Mantu"** a Galeriilor de Artă – „Retrospectivă Eminescu", Nicolae Spirescu (pictură).
- **Galeria Mond'Art** – Simona Andrei, expoziție foto.
- **Galeria „Umor la etaj"**, sediul „Vieții libere" – „Calendarul lui Valeriu Curtu – În bună vecinătate" (caricatură).

Biblioteci

- **Biblioteca Județeană „V.A.Urechia"** – sediul central și Filiala „Costache Negri" de la Casa de Cultură a Sindicatelor, 9,00 – 20,00, Filiala „Grigore Vieru", 8,30 – 16,00.
- **Biblioteca Franceză "Eugène Ionesco"** – închisă azi.

C.S.Carp

Local TV

17 iunie

TV Galați - Brăila

canal propriu

7,00 Serial copii; 8,00 O nouă dimineața!; 9,00 Ediție specială; 9,30 Orașul meu; 10,00 Fair play; 11,00 Prima pagină; 11,30 Medicul te învață; 12,30 Pledoarii turistice; 13,00 Prima pagină; 13,30 Jula și prietenii; 15,00 Prim-plan; 15,30 Jula și prietenii; 16,00 Prim-plan; 16,10 Meteo + Prima pagină; 16,30 Mondenii; 18,00 D.W. 18,30 Prim-plan; 19,00 Prieteni pe viață; 20,00 Ediție specială; 20,30 Orașul meu; 21,05 Noi în Europa; 22,00 Prim-plan; 22,30 Orașul meu; 23,00 O nouă dimineața; 24,00 Prim-plan; Afișare program; Închiderea programului.

Mega TV Galați - Brăila

canal propriu

Știrile Mega TV de luni până vineri orele: 18,30 - 19,00 și 21,00 - 21,30.

Express TV Galați - Brăila

canal propriu

8,00 Desene animate: Aqua Viva; 9,30 Cartea profului de română; 10,00 Obiectiv Express (r); 10,30 Terminus Express (r); 11,00 Tirul presei; 12,00 Terminus Express (r); 12,30 Obiectiv Express (r); 13,00 Penalty; 14,00 Carte de vizită; 14,30 Documentar: Istoria artei europene; 15,30 Cartea profului de română; 15,35 Documentar: Istoria artei europene; 16,00 Program muzical: Highlight; 17,30 Documentar: Călătoria; 18,25 - Obiectiv Express/ Sport (direct); 19,00 Povestea de seară (TVMi); 19,30 - Terminus Express (talk-show – direct); 20,00 Ora de sănătate (direct); 21,00 Talk-show: Femei cu idealuri; 21,30 Cartea profului de română; 22,00 Obiectiv Express (r); 22,30 Film artistic: Rădăcini și reflecții; 0,00 Închiderea programului.

Program TV

17 iunie

TVR 1

7.00 Trezirea la apel
9.15 **Don Juan îndrăgostit (s)** (r)
10.10 Tezaur folcloric (r)
11.00 Spune-mi ce te doare (r)
12.0 **Sclava Isaura (s)** (r)
13.00 Miezul zilei
14.00 Telejurnal
14.45 Campanie 1989
15.30 Oameni ca noi
16.00 Conviețuiri
16.55 Fotbal. Cupa Confederațiilor: Spania - Irak
19.00 **Don Juan îndrăgostit**
19.30 Sport plus
20.00 Telejurnal
21.10 Filmoteca veseliei
21.25 Fotbal. Cupa Confederațiilor: Africa de Sud - Noua Zeelandă
23.30 Amintiri din istorie
23.45 Campanie 1989
0.00 Telejurnal
0.15 Știi sport? (r)
1.00 Bancomatul de pe 1 (r)
1.50 Green report (r)
2.15 **Soțul nostru italian** (co., Italia, 2004)
3.45 Campanie 1989
4.20 Telejurnal (r)
5.20 Miezul zilei (r)

TVR 2

7.00 **Dovadă de iubire (s)** (r)
8.00 **Carabinieri (s)** (r)
9.00 Liber pe contrasens (r)
10.00 Orașele lumii: Casablanca
10.30 Telejurnal
11.10 Rugbi. Cupa Națiunilor: România - Franța A (r)
13.00 **Dovadă de iubire (s)**
14.30 Zestrea românilor (r)
15.00 Împreună în Europa
16.05 **Carabinieri (s)**
17.10 Tonomatul DP 2
18.15 Jurnalul Euronews
18.30 Orașele lumii
19.00 **Capri (s)**
20.00 **Lege și ordine: În fața juraților (s)**
21.00 Bugetul meu
21.30 Lumea de aproape
22.00 Ora de știri
23.00 Magazinul Olimpic (r)
23.30 Fotbal. Cupa Confederațiilor: Spania - Irak (înreg.)
1.20 **Prințul Iutlandei** (r)
3.10 Învingătorii (r)
3.15 Bugetul meu (r)
3.45 Tonomatul DP2 (r)
4.45 Mesager
5.25 Ora de știri (r)

PRO TV

7.00 Știrile Pro TV; Ce se întâmplă, doctore?; Omul care aduce cartea
10.00 **Nimeni nu e perfect** (r)
12.00 **Tânăr și neliniștit (s)** (r)
13.00 Știrile Pro TV
13.45 **Arestat la domiciliu (s)**
14.15 **Promisiunea** (psihologic, SUA, 1999). Cu: Seth Adkins, Steve Behal, Ardon Bess
16.00 **Tânăr și neliniștit (s)**
17.00 Știrile Pro TV
17.45 Happy Hour
19.00 Stirile Pro TV
20.30 **Febra roșie** (acțiune, SUA, 1988). Cu: Arnold Schwartzwnegger, James Belushi, Peter Boyle
22.30 Știrile Pro TV
23.15 **CSI: Miami (s)**
0.15 **Febra roșie** (r)
2.10 Omul care aduce cartea (r)
2.15 Știrile Pro TV (r)
3.30 **CSI: Miami (s)** (r)
4.30 Ce se întâmplă, doctore? (r)
5.00 România, te iubesc! (r
6.00 Happy Hour (r).

Antena 1

8.00 'Neatza, cu Răzvan și Dani
10.00 În gura presei
11.00 Concurs interactiv
12.00 **Miami Vice (s)**
13.00 Observator
14.00 **Întâmplări hazlii (s)**
14.15 **Barbă Neagră** (III) (aventuri, coprod., 2004). Cu: Angus Macfadyen, Mark Umbers, Richard Chamberlain
15.30 Vreau să fiu stewardesă
16.00 Observator
17.00 News magazine: Acces Direct cu Mădălin Ionescu
19.00 Observator, cu Alessandra Stoicescu și Lucian Mândruță
20.30 **Risc maxim** (acțiune,SUA, 1996). Cu: Jean-Claude Van Damme, Natasha Henstridge, Jean-Hugues Anglade, Zach Grenier
22.30 Observator
23.30 Un Show Păcătos
1.00 **La birou (s)**
1.30 Concurs interactiv
2.30 **Risc maxim** (r)
4.15 Acces Direct (r)

Prima TV

7.30 Ring-Ring
8.30 Sport cu Florentina
8.35 **Dragoste și putere (s)** (r)
9.00 **Walker, polițist texan (s)** (r)
10.00 **P.T. Barnum** (II) (dramă, SUA, 1999). Cu: Beau Bridges
12.30 Albinuțe
13.30 Camera de râs
14.30 **Dragoste și putere**
15.00 Focus
15.30 **Nimeni nu-i perfect (s)** (r)
16.00 **Walker, polițist texan (s)**
17.00 **Tarzan în centrul Pământului (s)**
18.00 Focus
19.30 Cronica cârcotașilor
22.00 **Totul despre sex (s)**
22.30 **Predator:** Eliminarea (acțiune, SUA 1988). Cu: Paddy Ward
0.00 Focus (r)
1.00 **Salvați de clopoțel (s)** (r)
2.00 Cireașa de pe tort (r)
3.00 **Spitalul All Saints (s)**
5.30 **P.T. Barnum** (II) (r).

Acasă TV

7.00 **Umbrele trecutului (s)** (r)
7.45 **Focul iubirii (s)** (r)
8.45 **Îngerașii (s)** (r)
10.00 **Celebritate (s)**, cu Thiago Lacerda
11.30 **Tequila cu suflet de femeie (s)**
12.45 **Betty cea urâtă (s)**
14.15 **Văduva Blanco (s)**
15.30 **Valeria (s)**
16.25 Vremea de acasă
16.30 **Umbrele trecutului (s)**
17.30 Povești adevărate
18.30 **Focul iubirii (s)**
19.30 **Îngerașii (s)**
20.30 **Regina (s)**
22.00 Povești de noapte
23.00 **Clona (s)** Cu: Murilo Benicio, G. Antonelli
0.00 **Regina (s)** (r)
1.30 Rețeta de Acasă
1.45 Povești adevărate (r)
2.45 **Îngerașii (s)** (r)
3.30 Povești de noapte (r)
4.15 **Tequila cu suflet de femeie (s)** (r)
5.00 **Clona (s)** (r)
6.00 Povești adevărate (r).

ProCinema

8.15 **La serviciu (s)** (r)
8.45 **Prietenii tăi (s)** (r)
9.15 **Ruleta destinului (s)** (r)
10.15 Kripto, câinele erou
10.45 Laboratorul lui Dexter
11.15 Happy Hour (r)
12.30 Teo (r)
13.30 **Veronica Mars (s)**
14.30 **Blue Collar TV (s)**
15.30 **Poveste din Cartierul de Vest** (dramă, SUA, 1961).
18.30 **Dădaca (s)**
19.00 **Un medic în familie (s)**
20.00 **Aventuri în lumea întunericului (s)**
21.00 **La serviciu (s)**
21.30 **Prietenii tăi (s)**
22.00 **A fost odată în China 2** (acțiune, coprod., 1992). Cu: Jet Li, David Chiang

Realitatea

10.00 Realitatea de la 10.00
11.05 Fabrica
12.00 Realitatea de la 12.00
13.05 Fabrica
14.00 Realitatea de la 14.00
15.00 Realitatea de la 15.00
15.05 Fabrica
16.00 Deschide lumea!
18.00 Realitatea de la 18.00
19.00 Realitatea de la 19.00
19.15 100%
20.00 Realitatea de la 20.00
20.05 Realitatea de privește
21.00 Realitatea de la 21.00
21.50 Ora de foc, cu Adrian Ursu
23.00 Da sau nu, cu Oana Stancu
00.00 Realitatea de la 00.00
1.00 Realitatea de la 1.00
3.15 Da sau nu.

HBO

7.50 Pe platourile de filmare
8.20 **Acoperă-mi inima** (dramă, SUA, 2007)
10.20 **Visul Cassandrei** (dramă, SUA, 2007)
12.05 **Lecția de box** (comedie, România, 2008)
12.20 **Bernard și Doris** (dramă, coprod., 2007)
14.00 **O dragoste împlinită** (romantic, SUA, 2007)
15.50 **Omul-Păianjen 3** (acțiune, SUA, 2007)
18.10 **Drumul spre regăsire** (comedie, SUA, 2007)
20.00 **În valea terebinților** (dramă, SUA, 2007)
22.00 **Nivelul groazei** (thriller, SUA, 2007)
23.35 **Joi** (co., România, 2008);
0.10 **Cârtița** (dr., coprod., 2006).

S-a întâmplat

pe 17 iunie

Virgil **Guruianu**

1239 - Se naște EDUARD I (m. 1307), regele Angliei (1272-1307).

1810 - Se naște AUGUST TREBONIU LAURIAN (m.1881), istoric, om politic, unul dintre conducătorii de seamă ai Revoluției de la 1848-1849 din Transilvania, membru fondator, secretar general și președinte al Societății Academice Române.

1818 - Se naște CHARLES FRANÇOISE GOUNOD (m. 1893), compozitor, organist, dirijor, ilustră personalitate a operei romantice franceze tradiționale.

1856 - Se naște, la **Galați, NICOLAE VOLENTI** (m. 1910), magistrat, poet, traducător.

1882 - Se naște IGOR FEDOROVICI STRAVINSKI (m. 1971), compozitor, dirijor rus. Din 1910 stabilit în Franța, iar după izbucnirea celui de-Al Doilea Război Mondial, în SUA.

1888 ▸ Se naște I.E. TOROUȚIU (m. 1953), critic și istoric literar, folclorist, traducător, membru al Academiei Române.

▸ Se naște, la **Galați, VICTOR PAPILIAN** (m. 1956), medic, prozator, dramaturg, memoralist.

1896 - Se naște la **Cosmești,** jud. **Galați, DUMITRU DĂMĂCEANU** (m. 1978), general de armată.

1900 - Se naște MICAELA ELEUTHERIADE (m.1982), pictor.

1901 – Se naște GHEORGHE MURGEANU (m. 1984), geolog, membru al Academiei Române.

1903 – Se naște AUREL A. AVRAMESCU (m. 1985), inginer, membru al Academiei Române.

1908 - Se naște ION TH. ILEA (m.1983), poet, prozator.

1910 - Primul zbor al lui Aurel Vlaicu pe dealul Cotrocenilor.

1912 - **Se dezvelește la Galați, în Piața Regală** (azi intersecția str. N. Bălcescu cu str. Brăilei), **statuia lui Costache Negri**, operă a sculptorului bucureștean I. Iordănescu, ridicată prin subscripția publică a localnicilor.

1913 ▸ **Episcopiei Dunării de Jos îi sunt atribuite județele Durostor (Silistra) și Caliacra.**

▸ **Județul Brăila trece, de la Episcopia Dunării de Jos sub ascultarea Episcopiei Buzăului.**

1918 - Încetează din viață ARISTIZZA ROMANESCU (n. 1854), actriță, pedagog.

1925 - Încetează din viață **ANGHEL SALIGNY** (n. 1854, la **Șerbănești**, jud. **Galați**), inginer constructor, om de știință de reputație mondială, membru, vicepreședinte și președinte (1907-1916) al Academiei Române.

1927 – Se naște ANDRAS SUTO (m. 2006), scenarist, scriitor, publicist de naționalitate maghiară, laureat cu Premiul Herder (1979). În anul 2000 a primit Ordinul Național de Merit în grad de Mare Cruce.

1932 - Se naște SABIN BĂLAȘA (m. 2008), pictor, regizor de film de animație.

1934 - Se naște VALERIU BUCUROIU (m. 1980), poet.

1940 – Se naște VIRGIL OGĂȘANU, actor de teatru și film.

1950 – A fost efectuat primul transplant de rinichi de către Richard Lawler, medic la Spitalul „Mary" din Chicago, SUA.

1952 – Se naște JON GOSTIN, regizor de film și film de televiziune, laureat cu Premiul UCIN (1991).

1977 - Inaugurarea lucrărilor de construcție a întreprinderii "Oltcit" Craiova, societate mixtă româno-germană.

2001 - P.S.Casian sfințește biserica „Sfinții Arhangheli" din Pribeagu, jud. Brăila.

2002 - Încetează din viață GABRIELA MANOLE ADOC (n.1926), sculptor, laureată cu numeroase premii și medalii între care Premiul "Ion Andreescu" al Academiei Române, Medalia de Aur a Academiilor Internaționale de Arte de la Veneția și Roma.

Bursa locurilor de muncă

Agenția Județeană pentru Ocuparea Forței de Muncă Galați

Str. Domnească nr. 191, Galați; Tel.: 0236/412262; fax: 0236/415151; e-mail: galati@ajofm.anofm.ro.

În atenția agenților economici:

* Pentru a veni în sprijinul agenților economici care depun declarațiile lunare privind contribuția la Fondul de Șomaj, avem rugămintea să folosiți, pe cât este posibil, **adrese de e-mail cu altă extensie decât yahoo.com.** pentru că aceasta este limitată ca volum de transmisie și recepționare și poate fi o cauză majoră a întârzierii lucrării care, conform legii, are termen- limită data de 25 a fiecărei luni.

* Vă rugăm, de asemenea, să aveți în vedere că, din motive legale, declarațiile trebuie depuse în format electronic pe adresa de e-mail sau depuse personal, cu dischetă, pentru a face posibilă verificarea corectitudinii introducerii datelor.

* A fost modificată codificarea CAEN a agenților economici și trebuie ca fiecare entitate juridică să-și actualizeze domeniul de activitate conform noului nomenclator. La depunerea declarațiilor, trebuie utilizată noua codificare.

Vă mulțumim pentru înțelegere și apreciem efortul dvs. de a schimba adresele de e-mail, acolo unde aceasta se impune.

A.J.O.F.M. Galați vă aduce la cunoștință că se fac înregistrări în baza de date a agenției, în vederea ocupării unui loc de muncă în străinătate.

Persoanele care doresc să urmeze un curs de calificare de cameristă în Italia sunt rugate să depună dosarele de candidatură până vineri, 18.06.2009, la sediul AJOFM Galați. Locul desfășurării cursului: Italia, Regiunea Veneto, Verona; data plecării 1-6 iulie 2009; durata curs: 776 ore; condiții de participare: liceul cu diplomă de bacalaureat; Se asigură diplomă/atestat de calificare profesională (la sfârșitul cursului), bursă de studii (3 euro brut/oră de frecvență), cazare, tichete de masă. Cheltuielile cu transportul și asigurarea medicală/card de sănătate european vor fi suportate de către participante.

Pentru relații suplimentare persoanele interesate sunt rugate să se adreseze la **sediul instituției - Compartiment Ocuparea Forței de Muncă în Străinătate, telefon 0236412262 int. 103.**

A.J.O.F.M. GALAȚI primește înscrieri la următoarele cursuri gratuite pentru șomeri care vor începe în 2009: brutar; bucătar; comerciant vânzător produse alimentare; comerciant vânzător produse nealimentare; comunicare în limba engleză; confecționer asamblor articole din textile; confecționer tâmplărie de aluminiu și mase plastice; contabil; dulgher-tâmplar-parchetar; fierar betonist, montator prefabricate; formator; frizer; frizer-coafor-manichiurist-pedichiurist; inspector protecția muncii; inspector resurse umane; lucrător în comerț; lucrător în creșterea animalelor; lucrător în cultura plantelor; lucrător în structuri pentru construcții; lucrător în tâmplărie; montator pereți și plafoane din ghips carton; operator introducere, validare și prelucrare date; ospătar (chelner) vânzător în unități de alimentație; patiser; sudor electric; sudor oxi-gaz; tâmplar universal; zidar-pietrar-tencuitor; zugrav, ipsosar, tapetar, vopsitor.

Persoanele interesate de ocuparea locurilor de muncă vacante și de înregistrarea ofertei de locuri de muncă vacante sunt așteptate la sediul AJOFM Galați, pe strada Domnească nr. 191 (Apollo) de luni până vineri, între orele 8,30-16,30 și miercuri până la 18,30.

LISTA LOCURILOR DE MUNCĂ VACANTE 17.06.2009:

Acoperitor metale (exclusiv zincare); agent de asigurare; cameristă; casier; confecționer - asamblor articole din textile; dulgher (exclusiv restaurator); dulgher restaurator; electrician întreținere și reparații; facturist; fierar betonist; inginer metalurgie neferoasă (experiență în zincare); instalator centrale termice; instalator instalații tehnico-sanitare și gaze; lăcătuș construcții metalice și navale; laminator benzi la rece (exclusiv zincare); lucrător comercial; maistru metalurgie (experiență în zincare); muncitor necalificat ptr. calificare la locul de muncă; tâmplar universal; tinichigiu de șantier; vopsitor industrial; zidar roșar-tencuitor; zugrav vopsitor.

Tablouri de Pallady, Tonitza și Grigorescu, la licitație

Tablourile "Natură statică cu cană albastră" de Theodor Pallady, "Petunii și maci" de Nicolae Tonitza și "La marginea pădurii" de Nicolae Grigorescu vor fi scoase la licitație, alături de alte lucrări, pe 21 iunie, de casa de licitații Goldart. Tabloul pictat de Theodor Pallady are un preț de intrare în licitație de 100.000 lei. Licitația pentru tabloul pictat de Nicolae Grigorescu va porni de la prețul de 73.500 lei, iar cel pictat de Nicolae Tonitza va porni de la 78.000 lei.

NewsIn/M.Z.

TVMANIA

Elena **Parapiru**

Fitness

După ce, timp de trei zile, pe alte meleaguri din România,Discovery travel & living era un post în care toată lumea vorbea ungurește, iată că lucrurile au redevenit banale: Kat von D. discută în continuare în engleză, face tatuaje alb-negru cum se pricepe ea mai bine și se mândrește nevoie mare cu faptul că se trage din… L.A.! „Ah, cred că am să te invidiez pentru tatuajul acesta! Dacă aș avea loc pe piele, mi l-aș face și eu", se confesa Kat unei cliente obsedate de aceeași urbe. „Nu mi-am dorit decât să arăt lumii cât de important este să fii din Los Angeles. De asta vocația mea este să imprim tricouri cu L.A. și să le vând. Din păcate, le cumpără numai cei care nu prea sunt din zonă", povestea dezamăgită clienta, în timp ce se lăsa măcelărită pe braț, de un desen înfățișând vârfurile clădirilor din gigantul californian. Păi, cam așa se întâmplă peste tot: ne ducem la Pocreaca și cumpărăm tricouri cu Pocreaca, că nu are sens să îți iei tricou cu „I love Galați" și să te vadă prietenii și să zică că ești tâmpit, de-aia iubești Galațiul, nu scoți și tu capul în lume să mai vezi și alte locuri?! Mă rog, americanii „poate", că la ei în L.A. îți trebuie GPS și ca să te duci după pâine... **„Egiptul este legat de moarte**. Mai mult, Egiptul înseamnă moarte". Profunzimile de mai sus le-a scos tot un american, în plimbare prin Cairo, la vânat de antichități, mumii, mistere sau blesteme antice. Deși Egiptul nu părea nici pe departe atât de letal pe cât spunea reporterul, o baie nu i-ar fi stricat nici americanului, nici ghizilor. Așa, în faraon-style, cu fitness printre crocodilii din Nil…

www.viata-libera.ro

Viața în calendoscop

Telefoane **Utile**

Dispecerat Urgențe - 112
Ambulanță non-stop (VITAL MED) - 0236/462222
Pompieri - 981; - 0236/460441
Centrala Inspectoratului Județean de Poliție - 0236/407000
Poliția Municipală - 0236/412222
Poliția Transporturi - 0236/418460
Secția 1 de Poliție - 0236/419966
Secția 2 de Poliție - 0236/460854
Secția 3 de Poliție - 0236/413400
Secția 4 de Poliție - 0236/468490
Secția 5 de Poliție - 0236/416945
Inspectoratul Județean al Poliției de Frontieră - 959
Centrul de prevenire și consiliere antidrog - 934; - 0236/461800
Jandarmi - 956
Poliția comunitară - 0236/316000; 0236/314000
Prefectură - 0236/312100
Consiliul Județului - 0236/411099
Primărie - 0236/307799
Protecția civilă - 982; 0236/411456; fax - 0236/413219
Autoritatea Teritorială de Ordine Publică Galați - tel. verde: 0800828674 - 0236/477900; fax: 0236/325530
Garda de Mediu - tel. verde 0801010101 (pentru încălcarea Legii Protecției mediului)
S.C. ECOSAL PREST S.A. - 0236/312282
Informații CFR - 0236/460643
Rezervare bilete tren - 0236/496000
Agenția CFR - 0236/472420
Autogara - 0236/412683

Deranjamente - intervenții:
APATERM: dispecerat - 0236/311018, 0236/473100/120; relații cu publicul - 0236/473151
DISTRIGAZ SUD (Sucursala Galați) - 0236/9281
ELECTRICA (Galați) - 929 (număr unic cu apel gratuit pentru toți clienții indiferent de zona de reședință)

Spitale
De Urgență - 0236/301111, 0236/301112, 0750/121111, 0750/121112
Municipal nr.1 - 0236/479401
Boli Infecțioase - 0236/334022, 0236/334032
De Copii - 0236/469849, 0236/320406
Militar - 0236/423938
TBC - 0236/460712
CFR - 0236/460795
Interne - 0236/475768
Maternitatea Municipală - 0236/413131

Farmacii non-stop:
Hygeia (vizavi de Spitalul Județean) - 0236/473013

A APĂRUT/ *Thierry Telphon*

Ceaiuri vindecãtoare*

Autorul readuce în atenție ceaiurile, care au potențial curativ, chiar dacă acestea au fost "… retrogradate la rangul de leacuri băbești". Și aceasta, deoarece "… plantele, în comparație cu medicamentul numit clasic, prezintă avantajul unui număr mai mare de proprietăți farmacologice, care permit tratarea mai multor simptome în același timp. Ele acționează în profunzime, într-o direcție pur fiziologică, respectând astfel echilibrele interioare". Demersul autorului pornește de la un scurt *Istoric - privind folosirea plantelor în scop terapeutic. Urmează *Definiții (infuzia; decoctul) * Sfaturi importante (privind: Identificarea plantei; Siguranța calității; Amestecurile; De unde puteți cumpăra plantele?) * Moduri de administrare (Pe cale orală; Baie de gură și gargară; Aplicare cutanată; Căile rectală și vaginală). Un capitol aparte este rezervat pentru *Boli și abordare terapeutică (Afecțiuni: infecțioase în general/ de ordin general (poftă de mâncare, oboseală)/ ORL și bronhopulmonare/ digestive/ urinare/genitale/ginecologice/ articulare și musculare/nervoase și afecțiuni de somn/cardiace și de circulație/ ale pielii/alergice); un alt capitol, intitulat * Boli și remedii (propune peste o sută de patologii care pot fi tratate cu infuzii și decocturi, pentru fiecare dintre ele existând o formulă de tratament general și/sau de aplicare, locală). În continuare este prezentat * Catalogul cu 159 de plante (fiecare plantă este definită prin: Denumire științifică; Denumiri populare; Denumire în limba engleză; Familia; Perioada de recoltare; Părțile folosite; Compoziție chimică; Moduri de utilizare; Proprietăți; Indicații; Atenționări). Textul este urmat de șase indexuri, dintre care amintim: *Indexul de plante însoțite de părțile componente folosite în prepararea remediilor

* Index de boli.

Este o carte care ajută la cunoașterea completă a plantelor și a acțiunilor lor terapeutice.

Virgil Guruianu

*Pitești, Editura Paralela 45, 2009.

Sonique, diagnosticatã cu cancer la sân

Cunoscuta solistă DJ Sonique, pe numele său adevărat Sonia Clark, devenită celebră datorită unor hituri precum „It feel so good", „Alive", „Sky" sau „Can't Make Up My Mind", a fost diagnosticată cu cancer la sân. Vedeta urmează să se opereze la o clinică din Harley Street, Londra. Ea a fost nevoită să își anuleze concertul, pe care urma să îl susțină în cadrul festivalului Danube Island, din Austria, săptămâna viitoare. Sonique se alătură astfel lui Kylie Minogue, Sheryl Crow, Anastacia, Cynthia Nixon, Olivia Newton-John sau Christina Applegate, care în trecut s-au luptat cu acest tip de cancer.

Click News/M.Z.

Pe diagonalã

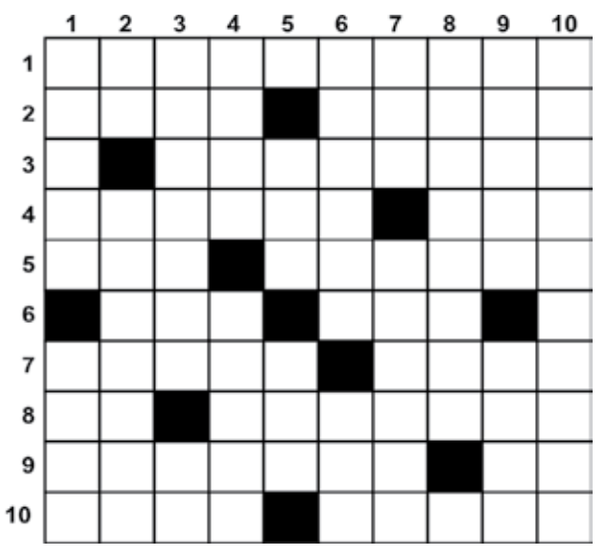

ORIZONTAL: 1) Un scul de lână. 2) Semn de agresiune – Deținerea mai multor funcții. 3) Maxime din popor. 4) Nume de stat musulman – Mai rar așa pitic. 5) Puse în trauler! – A excita… de râsul lumii. 6) Componenta unui circuit – Fără nicio lipsă. 7) Înainte de cinci – Ca ursul din pădure. 8) Luate în silă! – A supăra la culme. 9) Ilicul nostru tradițional – Arătos la față! 10) Vulcan sicilian – Bune la liniat.

VERTICAL: 1) Pământul lui Decebal – "Afumătoarea" marinarului (pl.). 2) Prețul din urmă! – Un tip poznaș. 3) Dus cu vorba – În orice sens! 4) Nu-i timpul pierdut – Grabă mare. 5) Efectul comic al filmului mut – Servit pe pâine la micul dejun. 6) Sare a acidului acetic – Ghidul marinarului. 7) Excrescență cărnoasă – Catedrale impunătoare. 8) Devotat omenirii. 9) Legat de viața satului – Bani ca la Teheran. 10) Hapuri cu efect calmant.

Mihai Gherasim

Soluțiile jocurilor din ziarul de ieri:

DE-ALE GURII: Orizontal: N, L, S, PATANIE, IUTIRE, C, SUB, SE, MACAR, OT, M, LL, IAR, SU, ACAR, TALAZ, P, RID, SEXI, ADI, ID, SOC, ANINAT, FU, INERT, SPOT, STAIF, ENE.

PE NEGÂNDITE: Orizontal: INOCULATIE, AERATE, ALO, RAID, ACRA, MG, ESCADRA, ARCAN, PIAN, RAI, OLIV, T, O, OSPATARE, ARCTICA, OR, CELA, ALBII, EXUBERANTE.

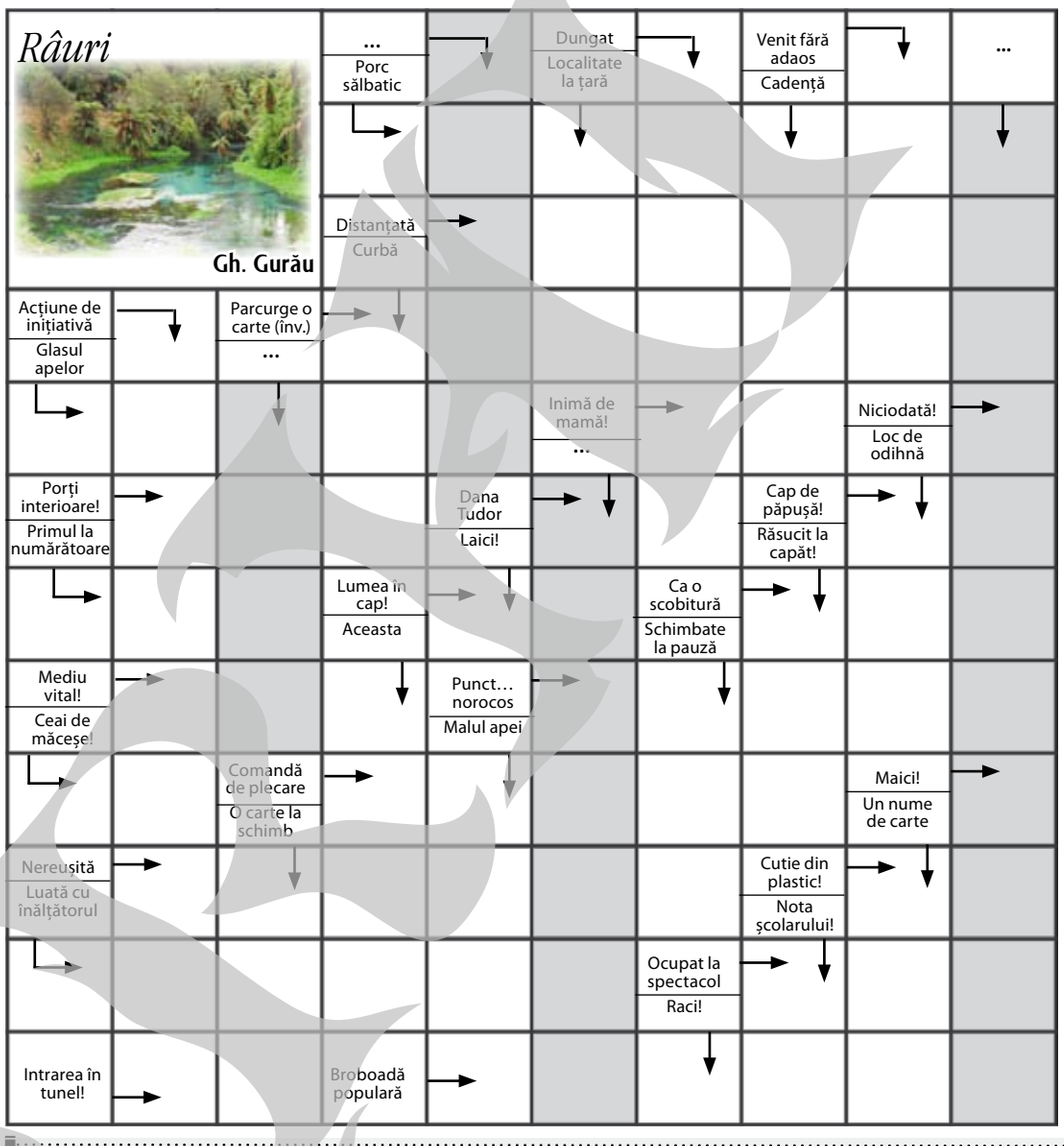

LUMEA **PE WEB**

Internetul ajută, chiar şi sub cenzură

Elena **Parapiru**

GOOGLE TE FACE MAI DEŞTEPT. Căutarea informaţiilor în mediul virtual are asupra creierului un efect similar celui pe care îl au exerciţiile fizice asupra muşchilor. Contrar a ceea ce se credea până acum, cercetătorii americani au demonstrat că internauţii au o activitate cerebrală mai dezvoltată decât cei care folosesc arareori mediul virtual. Un studiu publicat de curând arată că Internetul are asupra creierului un efect similar celui pe care îl au exerciţiile fizice asupra muşchilor. "Ideea de bază este că Google-ul te face mai deştept", a declarat Gary Small, coordonatorul studiului şi directorul Institutului de Neuroştiinţe şi Comportament Uman din Los Angeles. Creierele celor 24 de participanţi la studiu au fost scanate cu ajutorul imagisticii prin rezonanţă magnetică, procedeu care afişează activitatea cerebrală în timp real, notează PopSci.com.

NET CU VERIFICARE, ÎN CHINA. Creatorii controversatului sistem de filtrare a internetului, care va fi introdus în toate calculatoarele comercializate în China, afirmă că încearcă să repare o serie de mici probleme tehnice cu care se confruntă programul. Problemele de cod sunt ultima lovitură dată planului de a include un soft de filtrare în fiecare calculator vândut în China începând cu data de 1 iulie, plan care a avut parte de numeroase critici în întreaga lume, dar şi în China, ca fiind o formă de cenzură în masă şi o ameninţare la adresa securităţii vieţii private. Potrivit administraţiei chineze, softul, numit Green Dam Youth Escort, este un instrument vital în prevenirea accesului tinerilor la site-uri cu conţinut pornografic. Cenzurarea de către autorităţi a anumitor site-uri nu este o noutate pentru China.

METEO

România *Sud-Est 17 iunie*

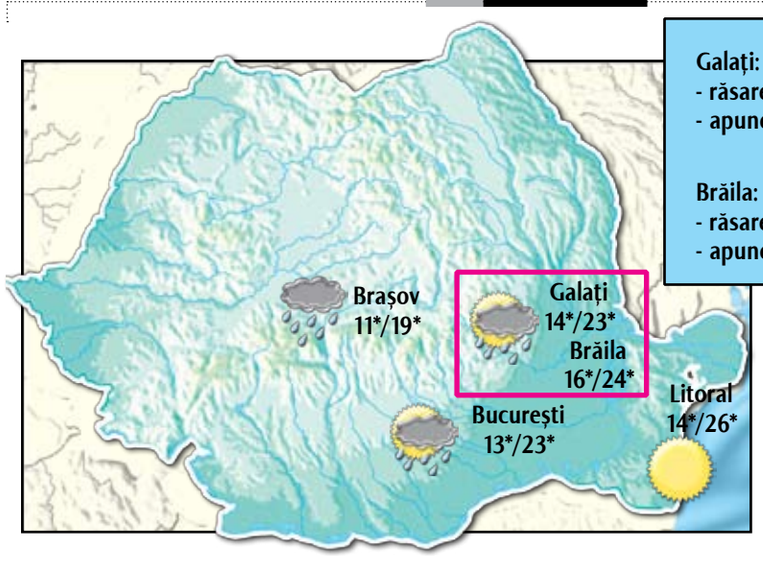

Galați: Soarele
- răsare: 5:19 am
- apune: 8:59 pm

Brăila: Soarele
- răsare: 5:20 am
- apune: 8:58 pm

Vreme instabilă, ploioasă

Vremea va fi instabilă astăzi, pe fondul unui cer acoperit. Sunt posibile averse de ploaie, însoțite de descărcări electrice. Temperatura maximă va fi de 23°C, iar minima de 14°C. Vântul va sufla în rafale, din sector nordic. Presiunea atmosferică va fi de 761 mm coloană de mercur, iar umiditatea de 35-40 la sută.

De joi, vremea se va încălzi din nou. Cerul va fi mai mult senin, iar maximele vor urca, la sfârșitul săptămânii, spre 30°C, în timp ce minimele vor fi de 17°C.

(informații preluate din surse on-line)

TRUSTUL DE PRESĂ „DUNĂREA DE JOS"

REDACȚIA ȘI ADMINISTRAȚIA: Galați, str. Domnească nr. 68 / SECRETARIAT tel. **0236/460 620**, fax **0236/471 028**
POLITIC, tel. **0236/460620(int. 25)** CULTURĂ, JURIDIC, INTEGRARE, COMUNITATE tel./fax (pt. redacție) **0236/414 630**
RELAȚII CU PUBLICUL **0236/461 772**/ SPORT **0236/411 644**/ TEHNO **0236/462 460** PUBLICITATE tel. **0236/463 664, 0236/460 719**, fax **0236/460 875**
TECUCI: Casa de Cultură - tel./fax **0236/820 508** / DIFUZARE tel. **0236/460 395**

Radu MACOVEI *Director general*
Grigore LAZAROVICI *Director general adjunct*
Katia NANU *Redactor șef*
Anca SPÂNU TUDOR *Redactor șef adjunct*
Dan Cătălin PREDESCU *Secretar general de redacție*
Mioara MĂNĂILĂ *Director publicitate*

INTEGRARE / COSTEL CRÂNGAN, Cristinel Luca, Ovidiu Amălinei **JURIDIC** / ȘTEFAN DIMITRIU, Elena Parapiru, Teodora Miron, Tudor Neacșu **CULTURĂ - ÎNVĂȚĂMÂNT** / MARIUS ȚUCA, Cristina Carp, Roxana Penciu, ANGELA RIBINCIUC (C.M.) **CREDINȚĂ**/ MARIA STANCIU **COMUNITATE** / MARIUS MOTOTOLEA **POLITICĂ, ADMINISTRAȚIE** / MARIA MĂNDIȚĂ, Anca Melinte, Victor Cilincă **SPORT** / Gheorghe Arsenie, Dănuț Lungu **AGENȚII DE PRESĂ** / Cristina Luca, Monica Zanet, Gabriel Kolbay **FOTO** / Vasile Caburgan, Sorin Pană, Bogdan Codrescu **REDACTORI COLABORATORI** / Alina Comșa Durbacă, Theodor Parapiru, Petrica Pațilea, Aurel Stancu

SUBREDACȚIA GALAȚI NORD / Ion Trif Pleșa SECRETARI REDACȚIE/ Gheorghe ARSENIE, Viorel BUCUR DESIGNER / Florin NOVAC

DEPARTAMENT CALCULATOARE / **Camelia LUPU**, Adrian BARBU, Andra AMĂLINEI, Monica BOCZAR, Lili CRĂCIUN, Mihaela MINEA, Tiberiana PRISĂCARIU, Carmen ROPOTAN, Ana BELIU
Elena GRĂDINARU, Luminița CHIRILĂ, Zoica FOTACHE, Vasilica PRODAN, Camelia MANOLESCU , Carmen PLUGARU - **Echipamente livrate de ROMLOTUS**

DEPARTAMENTE ADMINISTRATIVE: DIRECTOR ECONOMIC: Gina LUNGU / DIRECTOR DIFUZARE: Aurora RADU / DIRECTOR ADMINISTRATIV: Violeta SARCHISIAN / ȘEF SERVICIU FINANCIAR: Carmen HOGEA

Pănuț HAGHIAC, Nicușor CRĂCIUN, Năstase VÂRLAN, Victor BADIU, Silviu PĂDURARU, Vasile STAVĂR, Cătălin AFTENE, Mihai PĂTRAȘCU, Petrel GHIȚĂ, Ion MACOVEI
Unica tipografie din zona Galați - Vrancea - Brăila, care tipărește un ziar cotidian, la calitate de nivel național! **0236 416 911 - int.37**

auditat de **Biroul Român de Audit al Tirajelor** *membru al* **Biroului Internațional de Audit al Tirajelor**

COTIDIAN INDEPENDENT®
marcă înregistrată
ISSN 1221-4914

Echipa de serviciu:
Secretar de redacție: Viorel Bucur;
Corectura: Mihaela Maravela, Dana Axente.
Cap limpede: Cristi Luca

Copierea oricăror elemente grafice ale acestei publicații va fi sancționată prin lege

OBSERVATOR

Miercuri, 17 Iunie 2009

www.viata-libera.ro

Viața pe scurt

CAMPANIE V.L.

Privatizarea malului Dunării - reclamată la DNA

Plângerea a fost depusă de deputatul Mihail Boldea

Costel **Crângan**
costel@viata-libera.ro

foto Sorin **Pană**
foto@viata-libera.ro

În sfârșit, avem o reacție concretă în privința scandalului privatizării malului Dunării. Mihail Boldea, deputat PD-L de Galați, a sesizat, luni, Direcția Națională Anticorupție București în legătură cu trecerea a 32,4 hectare de pădure de pe malul Dunării în proprietate privată. Boldea, de formație jurist, consideră că relatările din mass-media locală sunt motive suficiente pentru ca procurorii anticorupție să investigheze dacă trecerea în proprietatea Elizei C. Alessiu a celor 32,4 de hectare de pădure aflate pe malul Dunării între Zona Liberă Galați și Lacul Zătun a fost realizată cu respectarea legii.

Deputatul Mihail Boldea a declarat: „Toate informațiile conduc, în acest moment, spre concluzia că gălățenilor li s-a luat în mod ilegal dreptul de a se bucura de malul Dunării, ca rezultat al săvârșirii unor acte de corupție ce au consecințe deosebit de grave. Este foarte important ca DNA să facă lumină în acest caz care îi preocupă pe cetățenii Galațiului de mult timp".

Mihail Boldea spune că legea apelor interzice expres restituirea oricărei suprafețe de teren din apropierea cursurilor de apă pentru a se putea constitui zona de protecție contra inundațiilor. „Eu nu înțeleg de unde atâta inconștiență din partea celor care au dat cele 32 de hectare unor proprietari privați. Legea este clară și ea se aplică tuturor. În plus, rămâne marea întrebare de ce această suprafață de pădure a fost restituită în condițiile în care ea a aparținut dintotdeauna gălățenilor și niciodată unei persoane private. Refacerea dreptului de proprietate al doamnei Eliza C. Alessiu putea fi făcută altfel și nu prin împroprietărirea ei cu o suprafață de teren într-o zonă unde terenul este extrem de scump".

Mihail Boldea face un calcul simplu și spune că doamna Alessiu „sau adevăratul beneficiar al tranzacției, Nistor Munteanu, așa cum afirmă mass-media", este mai bogat cu peste 32 milioane de euro, prin primirea „suspect de generoasă" a acestui teren. „Românii, în general, și gălățenii în special, s-au săturat să se simtă furați și nedreptățiți, să fie victime ale aranjamentelor și înțelegerilor încheiate pe sub masă. DNA trebuie să analizeze în detaliu această tranzacție și folosind statutul meu de deputat am înaintat o sesizare în acest sens. Vă asigur că voi urmări cu maximă atenție desfășurarea anchetei", a mai spus deputatul Boldea.

Protecția Consumatorului și Metrologia trec la verificări

Litrul de benzină - mai mic decât litrul... obișnuit?

Sesizată de unul dinte cititorii săi în legătură cu faptul că o anumită benzinărie din Galați nu ar da la pompă exact cantitatea de combustibil afișată, „Viața liberă" a încercat să afle dacă și Comisariatul Regional pentru Protecția Consumatorului Galați a primit reclamații în acest sens.

„Într-adevăr, au existat două sesizări", răspunde Carmen Tudor, directorul coordonator al C.R.P.C. Galați: „Prima sesizare a fost făcută în luna martie a acestui an și, după cercetările făcute în colaborare cu Metrologia, s-a concluzionat că reclamația asupra cantității de combustibil dată la pompă și neconcordanța cu afișajul electronic este neîntemeiată. Cea de-a doua sesizare tocmai a fost formulată, iar comisarii noștri urmează să cerceteze - de asemenea împreună cu reprezentanții Metrologiei - pentru a afla dacă este sau nu întemeiată".

În oricare dintre situații – sesizarea făcută la C.R.P.C. Galați are temei sau este doar o suspiciune nefondată - „Viața liberă" vă va informa asupra rezultatului obținut de ancheta Protecției Consumatorului.

Elena Parapiru
Foto: Sorin Pană

Ucigașul propriei mame - arestat

Acuzat de omor, dar și de viol

Mârza Relu, de 29 de ani, din Pechea, județul Galați, a fost arestat preventiv, pentru o perioadă de 29 de zile, prin încheierea de ședință din ziua de 15 iunie a.c. a Tribunalului Galați.

Așa cum am aflat de la procurorul Sorin Leau, purtătorul de cuvânt în relațiile cu presa al Parchetului de pe lângă Tribunalul Galați, Mârza Relu a fost arestat preventiv, fiind acuzat de săvârșirea infracțiunilor de omor calificat și viol.

Vă reamintim că în noaptea de 13/14 iunie a.c., după ce a băut, M.R. a întreținut relații sexuale prin constrângere cu mama sa, iar pentru a înlesni și a ascunde oribilele fapte a ucis-o, prin sugrumare și comprimarea toracelui.

Trebuie precizat, de asemenea, că, în anul 2000, individul a mai fost condamnat la patru ani și șase luni de închisoare tot pentru comiterea infracțiunii de viol asupra mamei sale.

Poate de data aceasta nu va mai ieși așa curând din închisoare.

Ștefan Dimitriu

PE REPEDE-NAPOI

Cu porcu' pe catwalk

Dănuț **Lungu**

- De politician nu e bun și nu pentru că agresează cutumele limbii române, iar tocmai tendința de a fi infractor de fiecare dată când deschide gura îl face al naibii de comic. Marian Vanghelie ar putea reînvia spiritul „Chestiunii zilei" pentru că are replici dintre cele mai hazoase. De pildă, după ce Băsescu a vorbit despre educație care, chipurile, s-ar putea face și pe „Google", cel care garanta la alegeri pentru Ecaterina Andronescu a ieșit în față cu un soi de pamflet de clasa a II-a. Printre altele, Marian a pocit și numele motorului de căutare pe Internet, zicându-i ba Gagăl, ba Goagăl. Ya-hoouăăă!
- Încă nu m-am împăcat cu sloganul „O vrei pe Monica? Semnează pentru Nati Meir!". Chiar nu înțeleg de ce aș semna pentru Nati dacă mi-o doresc pe doamna Columbeanu, și anume purtătoarea sa de vorbe. Domnu' Meir, dacă semnez pentru dumneavoastră, nu-mi puteți da altă fată?
- O nouă victimă în dosarul permiselor de conducere obținute la Pitești. Cantautorul de manele Vali Vijelie s-a trezit peste noapte fără documentul care-i permite să-și încalece extravaganța pe patru roți. Acum sigur nu mai poate cânta despre Merțane – l-ar durea inima rău de tot! – așa că aștept cu maxim interes să compună romanța biletului cu două călătorii.
- Ne-au slăbit porcii și găinile. Aceasta este cea mai recentă concluzie a Institutului Național de Statistică. Partea bună este că mâncăm mai sănătos, că avem mai multă carne macră în farfurie. Nasol e că s-ar putea să le bată alte gânduri pe stimabilele reprezentante ale șeptelului: ba un concurs de modelling, ba niște cursuri de dans… Silueta le permite.
- Parlamentul Republicii Moldova a fost dizolvat! Deci se poate, dar ce soluție or fi pus de le-a ieșit atât de bine?
- Cică o nenorocită de vulpe a furat 120 de pantofi în Germania. Ăsta-i semn clar că pe timp de criză vor merge iarăși magazinele „second-hand". Pantofi de vulpe – sună bine, nu-i așa?