ROMÂNIA, ANUL XXII, NR. 6561 — LUNI 16 MAI 2011 — 20 PAGINI, 1,5 LEI

Fondat 1989

Viața liberă

DIRECTOR GENERAL RADU MACOVEI

GALAŢI ® ROMÂNIA

La blocul S8 din Siderurgiştilor

ÎN AŞTEPTAREA MANSARDEI PROMISE

VARIA/4

După 2-1, acasă, cu Timişoara

OȚELUL - CAMPIOANA ROMÂNIEI!

„We are the champions" - asta s-a auzit ieri-seară în Ţiglina, după un meci superb cu principala contracandidată Liga Campionilor, te vizitează Galaţiul!!! Liviu Antal (foto sus), autorul primului gol al meciului, purtat pe braţe de suporteri Golul decisiv al meciului, înscris de Marius Pena (foto jos - mijloc) După meci, mii de gălăţeni au sărbătorit, în stradă, victoria campionilor

foto *Sorin* **Pană**, *Bogdan* **Codrescu**
foto@viata-libera.ro

Imagini sponsorizate de VEGA

În numele tuturor gălăţenilor, echipa "Vieţii libere" le mulţumeşte "oţelarilor" pentru bucuria pe care ne-au oferit-o

SPORT/7

EDITORIAL

Anca **Spânu**
anca@viata-libera.ro

O echipă cât un oraş

Galaţiului îi lipsesc multe. N-avem locuri de muncă, n-avem străzi cum trebuie, de canalizări de-abia acum ne ocupăm, nu avem suficiente parcuri şi locuri de joacă pentru copii, nu avem un comerţ civilizat, cât despre industrie, pierde din putere văzând cu ochii. Avem o Dunăre, cu care nu prea ştim să facem turism, avem femei frumoase (nu o spun eu, o spun alţii!), dar foarte multe pleacă să muncească din greu pe aiurea, pentru a-şi întreţine familiile rămase în urmă. Şi avem Oţelul. O echipă cu un suflet cât oraşul de mare. O echipă care n-a aplecat urechea la comentariile răutăcioase, n-a lăsat-o mai moale, în stil pur românesc, şi a reuşit aseară, după un joc frumos şi curat, să ridice în aer nu numai un stadion plin de suporteri, ci un oraş întreg.

Devreme, cu vreo trei ore înainte de începerea partidei, prin cartiere, grupuri, grupuri, norocoşii care prinseseră bilete sau abonaţii clubului, îmbrăcaţi în culorile echipei, cu fulare şi fluiere la gât, cu steaguri şi bannere, se grăbeau la stadion. Agitaţi, dar tăcuţi, abia îndrăzneau să facă pronosticuri, în timp ce îşi strângeau bănuţii de o ultimă bere sau de un suc. Se temeau de aranjamente, de arbitraj incorect, de ghinion, de accidentări. Câte unul îşi făcea o cruce mare, spunând, deşi poate nici el nu credea în totalitate: „Lasă, mă, o să fie bine! Îi batem!".

Ca mai toţi gălăţenii, am stat şi eu lipită de televizor în timpul meciului, am sărit în sus de bucurie la primul gol, am urlat de nervi la cel al timişorenilor, m-am bucurat din nou când ai noştri s-au desprins. Apoi a trebuit să plec spre redacţie, înainte ca meciul să se fi încheiat. Cartierul fierbea, de la ferestre luminate se auzeau, pe diferite tonuri, comentatorul postului de televiziune care a transmis meciul şi, pe deasupra, încurajările gălăţenilor: „Hai, băieţii, hai că se poate!". Şi s-a putut. Când s-a auzit, în difuzoarele radioului din maxi-taxi, fluierul final al arbitrului, oraşul a înnebunit brusc. În faţa Casei de Cultură a Sindicatelor, unde urmăriseră meciul pe un ecran gigant, mii de oameni au izbucnit în urale. De pe terase au ieşit în fugă alţii, cu steaguri roş-alb-albastre, sărind în sus de bucurie, la propriu. Nu mă pricep atât de bine la fotbal. Despre meciul de aseară vor scrie, tehnic şi profesionist, colegii mei de la Sport. Şi, cu siguranţă, vor comenta suficient specialiştii, pe posturile TV. Sperăm ca, de data asta, să mai spună şi de bine. La bucuria oamenilor însă mă pricep. Iar aseară, băieţii de la Oţelul, în teren, alături de antrenorul lor, Dorinel Munteanu, le-au oferit gălăţenilor o bucurie imensă. Una muncită, meritată, trăită la maximum. Cu siguranţă, şi ei au sărbătorit aseară. Alături de fiecare gălăţean care a ieşit cu maşina pe stradă să claxoneze de bucurie că Oţelul e campioană. Alături de fiecare şofer de autobuz care a suferit că e de serviciu şi a ascultat meciul la radio. În ceea ce ne priveşte, spunem doar atât: „Mulţumim, băieţi! Respect!". Restul e istorie.

www.viata-libera.ro
Adresa redacţiei:
str. Domnească nr. 68
TEL 460 620, FAX 471 028
redactie@viata-libera.ro

74.000 de cititori zilnic
Publicaţie ce beneficiază de rezultate de audienţă conform Studiului Naţional de Audienţă măsurate în perioada ianuarie 2010 - ianuarie 2011

COTIDIAN INDEPENDENT®
marcă înregistrată
auditat de Biroul Român de Audit al Tirajelor membru al Biroului Internaţional de Audit al Tirajelor
ISSN 1221-4914

VALUTA

Euro	4,1060	lei
Dolar	2,8720	lei

METEO

12° 24°
Galaţi
Vreme cu soare

SINAXAR

Cuv. Teodor cel Sfinţit;
Sf. Mc. Isachie, Simeon şi Petru

AWARD OF EXCELLENCE European Newspaper AWARD

INDEX

ACTUALITATE.....2
EVENIMENT.....3,5
VARIA.....4
SPORT.....6,7
MAPAMOND.....8
SPECIAL.....9
SOCIAL.....10
PUBLICITATE.....11-17
AGENDĂ.....18
MAGAZIN.....19
OBSERVATOR.....20

Rădăuţi

Bebeluș abandonat într-o ghenă

O tânără în vârstă de 24 de ani, din municipiul Rădăuți, este cercetată, fiind internată în secția de psihiatrie a spitalului din Rădăuți după ce și-a abandonat fetița în vârstă de trei luni într-o geantă, într-o ghenă din oraș. Direcția Generală de Asistență Socială și Protecția Copilului Suceava a fost informată de acest caz, iar specialiștii instituției vor evalua atât copilul, cât și mama.

Județul Olt

Hoții din biserici

Două persoane din județul Olt, suspectate că au furat cruci, candele, sfeșnice și pocale, toate din argint, din două biserici din comuna Verguleasa, au fost reținute, sâmbătă după-amiază, de procurorii Parchetului Judecătoriei Slatina. Potrivit anchetatorilor, obiectele sustrase valorau aproximativ 9.000 de lei. O a treia persoană este cercetată în libertate.

www.viata-libera.ro

Viața în România

Convenția Națională a PDL

Emil Boc, reales președinte al partidului

Emil Boc a fost reales de către delegații de la Convenția Națională a PDL în funcția de președinte al partidului, cu 868 de voturi, în timp ce Vasile Blaga a obținut 499 de voturi, iar Theodor Paleologu - 24 de voturi. La eveniment a fost prezent și președintele Traian Băsescu.

Declarațiile candidaților

Emil Boc: ″Simt o mare onoare și o imensă responsabilitate pe care mi-ați dat-o mie și echipei PDL. Sunt convins că nu voi dezamăgi. Știu că votul mă obligă să mențin victoriile în PDL. Mulțumesc domnului Vasile Blaga pentru eleganța competiției din partid și lui Theodor Paleologu pentru că a făcut posibilă o dezbatere democratică. Avem nevoie de Vasile Blaga și Theodor Paleologu în echipa de conducere a PDL. Vom câștiga în 2012 împreună cu România și cu românii″.

Vasile Blaga: ″Nu-l invidiez pe Emil Boc. Va fi o perioadă extrem de dificilă. Îi garantez lui Emil că niciunul dintre cei care am depus acest proiect politic nu vom pleca din partid. Emil Boc are nevoie de o echipă puternică, unită pentru binele acestui partid″.

Theodor Paleologu: ″Nici cei care m-au votat pe mine nu vor pleca din PDL. Știu că mulți ar fi vrut să mă voteze astăzi, dar au votat util. Luați-vă revanșa mâine″.

Ioan Oltean, noul secretar general

Ioan Oltean este noul secretar general al PDL, în urma votului dat ieri de către delegații democrat-liberali, au declarat surse din partid. La funcția de secretar general al PDL a candidat și Sulfina Barbu. Ioan Oltean a obținut 906 voturi, iar Sulfina Barbu, 343 de voturi. Până acum, funcția a fost deținută de Vasile Blaga.

Ioan Oltean face parte din echipa care l-a susținut pe Emil Boc la șefia partidului.

Noii prim-vicepreședinți

Roberta Anastase, Teodor Baconschi, Gheorghe Flutur și Sorin Frunzăverde sunt noii prim-vicepreședinți ai PDL, în urma votului dat ieri de către delegații democrat-liberali, al cincilea candidat, Theodor Paleologu, pierzând competiția. Cel de-al cincilea candidat, Theodor Paleologu, nu a întrunit un număr suficient de voturi, au precizat aceleași surse. Conform rezultatului oficial, Gheorghe Flutur a obținut 1182 de voturi, Sorin Frunzăverde - 1142, Roberta Anastase - 1018, iar Teodor Baconschi - 899.

La rândul său, Theodor Paleologu, cel care a pierdut competiția, a obținut 650 de voturi. Roberta Anastase, Teodor Baconschi și Gheorghe Flutur fac parte dintre susținătorii lui Emil Boc, în timp ce Sorin Frunzăverde vine din echipa lui Vasile Blaga.

Lista vicepreședinților PDL

Elena Udrea, Toader Paleologu, Sever Voinescu, Anca Boagiu, George Scripcaru, Romeo Raicu, Mircea Hava, Traian Igaș, Gheorghe Ștefan, Dorin Florea, Mihai Stănișoară, Monica Macovei, Mihaela Popa, Florin Popescu, Victor Tarhon sunt noii vicepreședinți PDL. Cele mai multe voturi au fost obținute de Elena Udrea și George Scripcaru, care au câștigat câte 1102 voturi.

Ceilalți vicepreședinți au obținut: Mircea Hava - 1077 de voturi, Traian Igaș - 1071, Gheorghe Ștefan - 1016, Anca Boagiu - 999, Dorin Florea - 936, Sever Voinescu - 927, Mihai Stănișoară - 922, Monica Macovei - 917, Mihaela Popa - 906, Florin Popescu - 891, Victor Tarhon - 818, Theodor Paleologu - 793, Romeo Raicu -790.

Obligați de Comisia Europeană

Legislația muncii, modificată din nou

Comisia Europeană a obligat Guvernul să suplimenteze cu o lună perioada în care angajații care lucrează peste durata normală a timpului de muncă beneficiază de ore libere, de la 60 zile la 90 zile calendaristice, și să extindă cazurile în care pot fi încheiate contracte de muncă pe durată determinată. Modificările vor fi introduse până în toamna acestui an, potrivit Memorandumului de Înțelegere convenit de Guvern cu Comisia Europeană în urma misiunii din aprilie-mai. "Se va lărgi categoria de situații în care pot fi folosite contracte de muncă pe durată determinată, asigurându-se că aceasta nu va crește segmentarea pieței muncii. În același timp, legislația privind protecția angajaților va fi adaptată la principiile flexicurității", se arată în document. Principiul flexicurității este definit de către Comisia Europeană drept un concept care să împace pretențiile angajatorilor cu cele ale angajaților, îmbinând flexibilitatea și securitatea pentru lucrători și companii, inclusiv prin abordarea mai flexibilă a procedurilor de angajare și de concediere.

Directorul SRI:

"Nu există amenințări teroriste la adresa României"

Directorul SRI, George Maior, a declarat, în emisiunea "După 20 de ani" difuzată ieri de Pro TV, că Serviciul estimează, pe termen mediu și lung, o creștere graduală a pericolului terorist, el subliniind însă că românii nu au de ce să se teamă în acest moment de o amenințare explicită în domeniu. Răspunzând unei întrebări, Maior a afirmat că dezvoltările strategice, începând cu intrarea României în NATO, amplasarea scutului antirachetă, prezența unor facilități militare americane pe teritoriul României, participarea cu militari în Afganistan, prezintă și riscuri, pe care Serviciul le analizează permanent. "În mod clar și evident prezintă, dincolo de aspectele de securitate pe care le furnizează aceste evoluții, și anumite riscuri, pe care Serviciul le are în vedere, riscuri pe care le analizăm permanent, cotidian, aș spune, informații pe care le culegem și, din perspectiva duratei pe termen mediu și lung, estimăm o intensificare, o creștere graduală a pericolului terorist", a spus el la emisiunea "După 20 de ani".

Directorul SRI a subliniat că este vorba de o perspectivă pe termen mediu și lung și că românii nu au de ce să se teamă în acest moment de o amenințare explicită în acest domeniu.

Întrebat dacă au fost dejucate atentate teroriste pe teritoriul României, Maior a menționat că au fost demantelate celule care aveau un potențial operațional important chiar și pe teritoriul țării. "Și, din acest punct de vedere, aș vrea să menționez că, chiar dacă nu există o amenințare explicită și directă, în acest moment, teroristă, la adresa teritoriului României, asemenea acțiuni - unele cu caracter preventiv și sper că cele mai multe cu caracter preventiv și pe viitor - au rolul de a asigura securitatea cetățenilor României și a aliaților noștri europeni și euro-atlantici pe acest palier", a continuat el.

Chestionat dacă au fost dintre acestea și celule al-Qaida care aveau activitate pe teritoriul României, directorul SRI a răspuns: "Cu ramificații și spre această organizație".

În prezența peste 300 de persoane

Militarul ucis în Afganistan a fost înmormântat

Peste 300 de persoane au participat, sâmbătă, la Craiova, la funeraliile sublocotenentului postmortem Cătălin Ionuț Marinescu, care și-a pierdut viața, marți, în timpul unei misiuni în provincia Zabul din Afganistan. Slujba religioasă, oficiată la capela Bisericii "Postelnicul Fir", unde vineri fusese depus sicriul cu trupul neînsuflețit al militarului, a început la ora 14.00. Sublocotenentul postmortem Cătălin Ionuț Marinescu a fost înmormântat la Cimitirul Ungureni din municipiul Craiova. La funeraliile militarului a fost prezent și ministrul Apărării Naționale, Gabriel Oprea, care a transmis un mesaj de condoleanțe familiei lui Cătălin Ionuț Marinescu. "Este foarte greu să pierzi pe cineva drag. Cunosc astfel de tragedii. Și tatăl meu, Marin Oprea, a decedat la 38 de ani, când eu aveam numai zece ani. Pierderea acestor militari în Afganistan este o pierdere pentru toată țara", a spus Gabriel Oprea. La ceremonie au mai luat parte președintele Consiliului Județean Dolj, Ion Prioteasa, prefectul județului, Nicolae Giugea, și fostul primar al Craiovei, Antonie Solomon.

Programul "Dolphins in distress!"

Delfini găsiți morți pe litoral

Cinci delfini au fost găsiți morți, în ultimele două zile, în mai multe zone de pe litoralul românesc, exemplarele fiind aduse la țărm de valuri după ce, cel mai probabil, s-au prins în plase de pescuit. Potrivit reprezentanților organizației Oceanic Club Constanța, în ultimele două zile, echipajul programului "Delfinii în criză! - Dolphins in distress!" a primit semnalări privind existența a șapte delfini eșuați în mai multe puncte de pe litoral. Dintre aceștia, cinci exemplare - două descoperite în zona plajei dintre Eforie Sud și Tuzla, unul la nord de Costinești, unul pe grindul Chituc și unul la Olimp - au fost identificate și preluate de echipa Oceanic Club în vederea investigațiilor asupra cauzelor morții. "Celelalte două semnalări au fost în dreptul hotelului Paradisio din Mangalia și pe plaja 3 Papuci din Constanța. Din informațiile primite de la paznicul din zona plajei Modern, cel eșuat la plaja 3 Papuci ar fi fost preluat de o autodubă albă, iar în cazul celui de la Mangalia, echipa noastră, deși s-a deplasat la fața locului, nu a identificat niciun delfin în locul indicat", a precizat directorul coordonator al organizației, biologul Răzvan Popescu Mirceni.

Cauza morții delfinilor este înecul după ce exemplarele s-au prins în plase de pescuit, au spus reprezentanții Oceanic Club Constanța.

LAZI

Monica **Zanet**
monicazanet@yahoo.com

Între Brașov și Sfântu Gheorghe

Accident grav pe DN 11

Nouă persoane au ajuns la spital, trei dintre acestea în stare gravă, în urma unui accident petrecut, în noaptea de sâmbătă spre duminică, pe DN 11, între Brașov și Sfântu Gheorghe, în care au fost implicate un autoturism și un microbuz de persoane înmatriculat în Republica Moldova. Potrivit purtătorului de cuvânt al Poliției Rutiere Brașov, Cosmin Gioanu, șoferul unui autoturism Volkswagen Passat se deplasa dinspre Sfântu Gheorghe spre Brașov, iar la un moment dat a vrut să depășească un microbuz înmatriculat în Republica Moldova, pe linia continuă.

La locul accidentului au ajuns trei echipaje SMURD, două de descarcerare și o autospecială cu apă și spumă a Inspectoratului pentru Situații de Urgență (ISU) Brașov. Toate victimele au fost transportate la Spitalul Județean Brașov. Potrivit reprezentanților Spitalului Județean Brașov, răniții au suferit diverse fracturi craniene și ale membrelor, însă se află în stare stabilă, fără să le fie pusă viața în pericol. Șoferul din Volkswagen a fost testat cu aparatul etilotest, rezultând o concentrație de 0.67 mg/l alcool pur în aerul expirat. El a fost rănit ușor și transportat la spital pentru recoltare de probe biologice, urmând să fie cercetat pentru vătămare din culpă și conducere a unui autovehicul sub influența alcoolului. În microbuzul care se deplasa dinspre Republica Moldova spre Timișoara se aflau nouă persoane, toți cetățeni moldoveni.

Județul Harghita

Incendiu la un atelier din Gheorgheni

Un incendiu puternic a izbucnit, sâmbătă seară, la atelierul unei societăți din municipiul Gheorgheni (Harghita), unde se executau case din lemn ce urmau să fie exportate în Franța, provocând pagube de aproximativ 600.000 de euro. Șeful Grupei Operative din cadrul Inspectoratului pentru Situații de Urgență (ISU) "Oltul" al județului Harghita, locotenent-colonelul Ovidiu Dudu, a declarat că incendiul s-a extins rapid la atelierul de tâmplărie, întins pe o suprafață de 450 de metri pătrați, destinat confecționării caselor care se exportau în Franța. Flăcările intensificate de vânt au cuprins, apoi, clădirea administrativă și locuința administratorului de origine franceză. Acesta a fost anunțat de izbucnirea incendiului în timp ce participa la o cursă de enduro. Pagubele provocate de incendiu se ridică la aproape 600.000 de euro, suma investită în atelier fiind de "490.000 de euro, plus 100.000 de euro utilajele". Fochistul societății, Sandor Zoltan, a spus că incendiul ar fi izbucnit de la hornul cazanului de la centrala termică a firmei.

pagină realizată de
Dan **Caburgan**
dan.caburgan@gmail.com
surse: Mediafax, A.M.Press

Pe strada Oţelarilor

Prea multe vorbe

Aflat pe strada Oţelarilor, Mircea A., de 49 ani, făcea cât de mult scandal putea, indignându-i pe locatarii din zonă. Gălăţeanul a fost amendat cu 200 lei de Poliţia Locală.

Elena Parapiru

În parcare

Infractoarea cu zarzavat

Viorica M., de 40 de ani, vindea zarzavat în parcarea pieţei din Micro 19, fără să aibă licenţă de comerţ stradal. Femeia a fost sancţionată cu 40 de lei.

Elena Parapiru

www.viata-libera.ro
Viața liberă

Cu sala plină

″Lacul Lebedelor″, la Galați

Maria **Mândiță**
mariam@viata-libera.ro

Spectacolul de balet „Lacul Lebedelor", o coproducţie Kiev - Odessa, sub indicaţiile artistului emerit rus Vladimir Troschenko, a umplut până la refuz, vineri seara, sala Teatrului Dramatic „Fani Tardini" din Galaţi. În ciuda preţului semnificativ al biletului – 80 de lei, nu a existat nici măcar un loc liber în sală, dovadă că dragostea de artă nu este doar o vorbă în vântul care bate la malul Dunării.

Cele câteva mici neajunsuri – o scenă puţin cam neîncăpătoare pentru anumite scene de dans sau rezonanţa puternică a poantelor pe scena turnantă (şi de aceea, „cu ecou") a "Dramaticului" – sesizabile la începutul spectacolului au fost destul de iute trecute cu vederea de spectatorii vrăjiţi de graţia Odettei, de îndrăzneala mişcărilor Odilliei, de spectaculozitatea săriturilor Bufonului, sau de impetuozitatea dansatoarelor spaniole de la Curte.

Faptul că sala nu a fost ocupată doar de persoane de vârsta a treia (din contră, au fost multe perechi de tineri, dar şi mame cu copii) şi nici doar de femei (da, există şi bărbaţi cărora le face plăcere să meargă la un spectacol de balet, fără să se teamă că nu mai sunt cool după!), dar şi stilul vestimentar al spectatorilor (îngrijit şi cu bun-gust) au creat senzaţia reconfortantă că Galaţiul încă mai ştie să se bucure de cultură.

Din lipsă de cvorum

Alegerile la Barou vor fi reprogramate

În jur de 200 de avocaţi vor fi nevoiţi să dea cu subsemnatul pentru că nu au fost prezenţi la şedinţa în care ar fi trebuit să se aleagă noul decan, dar şi Consiliul Baroului. Pentru că nu a fost asigurat cvorumul, alegerile nu au putut fi demarate. Practic, 20 de avocaţi au făcut diferenţa. Potrivit actualului decan, avocatul Mircea Breahnă, sâmbătă au fost în sală doar 215 apărători, în condiţiile în care necesarul era de 235, adică jumătate plus unu. „În Baroul Galaţi sunt 467 de avocaţi, despre 17 ştiam că vor lipsi şi au şi motive, dar restul de până la 467 vor trebui să spună de ce nu au înştiinţat Consiliul Baroului că nu vor fi prezenţi la şedinţă. În condiţiile în care nu vor avea motive, cel mai probabil vor fi sancţionaţi", ne-a spus Breahnă. Cât despre „detaliile tehnice" ale faptului că nu au fost alegeri şi Baroul nu are şef, actualul decan ne-a explicat că mandatul său se prelungeşte din oficiu până când Consiliul Baroului va stabili data la care va fi viitoarea şedinţă de alegeri. Breahnă estimează că aceasta se va produce în cel mult o lună de zile. Reamintim că Mircea Breahnă are la acest moment două mandate în care a exercitat funcţia de şef al avocaţilor gălăţeni. Pe primul l-a obţinut pe 19 mai 2003, iar pe cel de-al doilea, pe 17 mai 2007. De remarcat este faptul că săptămâna trecută holurile Tribunalului au fost destul de animate, iar discuţiile s-au purtat nu doar în jurul descărcării de gestiune a Baroului, ci şi în jurul subiectului dacă mai are sau nu Breahnă dreptul să candideze. O parte dintre avocaţi sunt de părere că acesta nu ar mai avea dreptul la un al treilea mandat deoarece legea bate în cuie doar două. Alţii interpretează că Breahnă poate candida pentru că Legea avocaturii, care a intrat în vigoare pe 28 decembrie, nu este una retroactivă, deci nu ar ţine seama de cele două mandate, ci doar de ultimul care l-a prins în funcţie pe actualul decan. Şi cum normele prezente spun că „decanul este reales o singură dată", Breahnă nu ar încălca nicio prevedere. La rândul său, nici decanul nu s-a arătat dispus să pună capăt acestor discuţii, el declarând şi ieri că încă nu s-a decis dacă va candida sau nu la această funcţie. Rămâne de văzut ce se va întâmpla de-a lungul unei luni de zile în rândul avocaţilor gălăţeni, care trebuie să aleagă şi noul Consiliu al Baroului. Nu trebuie uitat că şi absenţa masivă care s-a înregistrat sâmbătă poate fi un răspuns.

Maria Fabian

Tragedie la Cuca

Rupt în bucăţi de prăşitoare

Seara zilei de sâmbătă i-a fost fatală lui Marian, un bărbat de 35 de ani din Cuca.

„Serviciul SMURD a intervenit, sâmbătă, în jurul orei 19.30, în cazul unui bărbat care suferise un accident casnic, dacă îl putem numi astfel. După ce consumase alcool alături de mai mulţi cunoscuţi, omul a hotărât să folosească prăşitoarea. La un moment dat, aceasta s-a răsturnat peste el şi l-a tăiat în bucăţi. Practic, a rămas neatinsă doar zona de la talie în jos. Ajuns la faţa locului, echipajul SMURD nu a putut decât să constate decesul bărbatului", a precizat directorul Serviciului Judeţean de Ambulanţă Galaţi, dr. Mihai Polinschi.

„De asemenea, un cumnat al bărbatului care se afla la locul tragediei a fost adus la Spitalul de Psihiatrie din Galaţi, pentru a fi ajutat să-şi revină din şoc", a mai spus dr. Polinschi.

Gabriel Kolbay

Urgenţe de weekend

Cineva trebuia să piardă!

O fi rău să o furi la 49 de ani şi să ajungi, duminică dimineaţă, la Urgenţe? Dacă aţi avut astfel de experienţe, vă invităm să ni le împărtăşiţi! Probabil că nu e cu mult mai rău decât să-ţi iei o cană în cap, după care să mai şi refuzi internarea în spital! La 19 ani, orice-ar fi, un cap spart cu pumnul se vindecă, mai ales dacă agresatul are şi conştiinţa faptului că n-a încasat fără să dea şi el câteva.

A mai ajuns la Urgenţe cu un traumatism cranio-cerebral şi un bărbat de 33 de ani – o vârstă la care gălăţeanul ar trebui să fie neînfrânt ca leul. Din păcate, chiar şi într-o luptă a celor tineri şi puternici, cineva trebuie să piardă.

Gabriel Kolbay

Pe Brăilei

Traversarea de pe scuar

Gheorghe C., de 64 ani, a traversat strada Brăilei, călcând spaţiul verde de pe scuarul dintre cele două sensuri de circulaţie. Gălăţeanul a fost sancţionat cu 40 de lei.

Elena Parapiru

Cultură în cea mai fericită zi

Cu mireasa la ″noaptea muzeelor″

Între grătar şi tort, nuntaşii au primit şi o porţie de cultură

Câteva mii de gălăţeni au luat cu asalt muzeele din oraş în noaptea de sâmbătă spre duminică pentru a marca „Noaptea Muzeelor". Vizitatorii au profitat de faptul că intrarea a fost liberă şi, în plus, au existat mijloace de transport de la un muzeu la altul, astfel încât mulţi au mers la mai mult de o singură expoziţie. Deliciul serii l-au făcut petrecăreţii de la o nuntă din oraş, care au decis să ascundă mireasa printre picturile de la Muzeul de Artă Vizuală. „Au furat mireasa şi au venit cu ea la muzeu. A fost cireaşa de pe tortul unei manifestări care s-a dovedit a fi excelent organizată şi bine primită de gălăţeni", ne-a declarat directorul Muzeului de Artă Vizuală, Dan Basarab Nanu. Partea bună este că nuntaşii nu au intrat în banii de dar pentru a-şi plăti intrarea la muzeu.

M.Ţ.

Campanie de weekend, din om în om

Fluturaşi liberali în Parcul Eminescu

Liberalii nu se relaxează nici măcar în weekend. Sâmbătă, gălăţenii care se plimbau prin centrul oraşului ori se odihneau pe o bancă în Parcul Eminescu s-au ales cu câte un fluturaş neelectoral de la „plutonul" liberal care era în periplu prin zonă. În fruntea grupului PNL se aflau viceprimarul Mircea Cristea şi consilierul local Mihai Manoliu, liderul organizaţiei municipale a PNL. Fluturaşii distribuiţi cetăţenilor purtau însemnul PNL, pe una din părţi fiind fotografia lui Victor Paul Dobre cu sloganul „Forţa experienţei", alături de câteva dintre proiectele sale prezentate deja public (inclusiv proiectul „zonă metropolitană"), iar pe verso, poza lui Marius Stan cu sloganul „Tare pentru Galaţi", alături de câteva idei de campanie. Oferind fluturaşul, liberalii nu spuneau nimic de voturi sau de alegeri. Gestul liberalilor nu poate fi considerat campanie electorală, ci mai degrabă o campanie de imagine, prin care încearcă să-şi promoveze proiectele şi candidaţii susţinuţi pentru Primărie şi, respectiv, preşedinţia Consiliului Judeţului, în perspectiva sondajului care va desemna candidaţii comuni ai USL.

Anca Melinte

Modificare de traseu maxi-taxi

Vor şi ei pe Domnească!

De la Real în Piaţa Centrală, pe Domnească

Pe 9 mai s-a împlinit un an de la intrarea în vigoare a regulamentului de transport şi a traseelor de transport local, dar modificări şi actualizări continuă să apară, în funcţie de necesităţile şi de solicitările gălăţenilor. În dezbaterea aleşilor se află acum o propunere de modificare a traseului de microbuz 62 care face legătura între Real şi Piaţa Centrală. Pentru a răspunde atât dorinţei exprimate în scris şi verbal de către operatorul SC Relajcar SRL, dar şi cererilor cetăţenilor, aleşii locali iau în calcul modificarea traseului, astfel încât el să facă legătura între Micro 19, Micro 20, Micro 21, zona centrală a oraşului şi instituţiile de învăţământ superior din această zonă, Universitatea şi Facultatea de Ştiinţe Economice. Proiectul de hotărâre este susţinut de către doi liberali, viceprimarul Mircea Cristea şi consilierul local Marcel Oancea, din Comisia de servicii a Consiliului Local. Concret, traseul existent: **Real –** Selgros – Danubius – strada Galaţi – Oţelarilor – Stadionului – Brăilei – Prelungirea Traian – **Piaţa Centrală** (şi retur pe strada Sf. Spiridon) s-ar putea modifica pe ruta: **Real –** Selgros – Danubius – strada Galaţi – Oţelarilor – Stadionului – Brăilei – Domnească – Gării – Bălcescu – Eroilor – Traian – **Piaţa Centrală** (şi retur pe strada Sf. Spiridon). Rămâne de văzut ce va spune Consiliul Local de această schimbare, având în vedere că traseul cu pricina a mai suferit o modificare la cerere. Iniţial el acoperea şi cartierul Cantemir, dar la insistenţa operatorului a fost scurtat până la Real.

Anca Melinte

În Micro 38

Cu ditamai creanga în drum

Ieri, am primit la redacţie un telefon din partea unui cititor, locuitor al blocului Y6, din cartierul Micro 38, care se plângea că strada pe care locuieşte este blocată de copaci tăiaţi. Ajunşi la faţa locului, noi am găsit doar creanga din imagine, una destul de groasă, e adevărat, dar pe care câţiva vecini ar fi putut, la o adică, să o mişte din loc. Cine şi de ce a tăiat-o nu am avut de unde afla, dar poate că angajaţii societăţii de Gospodărire Urbană îşi fac astăzi drum şi pe acolo, să o ridice de pe carosabil.

Anca Spânu
Foto: Bogdan Codrescu

Strada Libertăţii

Gură bogată. Şi bolnavă. Cu nervii

Gălăţeanca Maria B., de 77 ani, îi ameninţa pe vecinii de pe strada Libertăţii. Poliţiştii locali au preluat-o, femeia fiind internată la secţia Psihiatrie a Spitalului „Elisabeta Doamna".

Elena Parapiru

Varice? Tratament eficient şi modern !!
Tratăm varicele prin Scleroterapie
Asistată Ultrasonografic (UGS) : Nou
- fără operaţie chirurgicală, fără anestezie
- fără cicatrici postoperatorii
- fără absenţa de la serviciu / concediu medical
- pacientul îşi poate desfăşura activităţile zilnice obişnuite în câteva ore de la intervenţie.
0236 318 888
Str. Columb nr. 100
LaurusMedical clinics
www.laurusmedical.ro

DURERE? HEMOROIZI?
TRATAMENT FĂRĂ OPERAŢIE
Tratamentul RBL + Infrared Coagulation considerat cel mai eficient pe plan mondial !!!
Colonoscopie şi Ecografie Abdominală Gratuite în cadrul tratamentului!
ProctoMed clinics www.proctomed.ro

DERMATOLOGIE
VENEROLOGIE
- Depistarea cancerului cu Dermatoscopul Digital
- Tratament pentru acnee şi psoriazis (PUVA-UVA)
- Tratament împotriva căderii părului - Crioterapie
- Depistarea alergiilor prin PATCHTESTARE Nou
- Boli Venerice - Depistare şi Tratament
- Eliminarea aluniţelor, negilor cu Radiofrecvenţă
LaurusMedical clinics www.laurusmedical.ro
Galaţi: 0236 - 318 888
Str. Columb nr. 100 vis-a-vis Treistar
Bucureşti Arad Bacău Brăila Cluj Ploieşti Focşani Piteşti Suceava Deva

Strada Blaj

Soartă de căruțaș

Nelu Ș., de 32 ani, din Galați, mergea cu o căruță pe strada Blaj. Agentul Poliției Locale l-a văzut și l-a amendat cu 50 de lei.

Elena Parapiru

Micro 39 A

Scrumbieeee!

Ionuț I., de 31 ani, vindea scrumbie pe Aleea Comerțului din piața din Micro 39 A, fără licență de comerț stradal. Bărbatul a luat o amendă de 40 lei de la agenții Poliției Locale.

Elena Parapiru

www.viata-libera.ro

Viața în societate

La blocul S8 din Siderurgiștilor

În așteptarea mansardei promise

Teodora **Miron**
teodora@viata-libera.ro

În urma materialului despre mansarda de la blocul O1 din Micro 17, apărut în „Viața liberă" săptămâna trecută, domnul Gheorghe Săbiușcă ne-a contactat la redacție pentru a ne povesti despre coșmarul în care trăiește. Domnul Săbiușcă și ceilalți vecini au semnat, prin intermediul asociației de locatari, un contract cu o firmă reprezentată de domnul Dorin Meran. Prin contractul cu pricina, firma lui Dorin Meran se angaja să facă o mansardă la blocul S8 de pe strada Siderurgiștilor, acolo unde locuiește cititorul nostru. „Am semnat contractul de mansardare, în primăvara anului 2007, cu firma unui anume domn Dorin Meran, actualmente la VOX TV. De atunci și până acum ne-a dus cu zăhărelul. Nu putem interveni pentru remedieri pe suprafața blocului, iar datorită stării avansate de degradare ne plouă în apartamente și pe casa scării", ne-a povestit Gheorghe Săbiușcă.

Am mers la fața locului, la blocul S8, să vedem care este situația acolo. La etajul patru, pe casa scării, ne-a întâmpinat un lighean. „Așa stăm când plouă. Avem diferite recipiente și în apartamentele noastre pentru a nu ne curge apa direct pe podea. Ne-am săturat de această situație. Vrem să facă mansarda sau măcar să ne lase în pace să ne putem repara singuri acoperișul", ne-au spus locatarii de la etajul patru.

Le-am solicitat oamenilor o copie după contractul semnat în 2007 cu Dorin Meran. „Nu avem niciunul contract. Cei de la asociație îl au, dar nu ni l-au dat să-l citim. Nu știm ce clauze sunt trecute acolo de ni se tot repetă faptul că nu putem face nimic pe acoperiș", ne-a spus domnul Săbiușcă.

Mucegaiul e la el acasă

Apartamentul lui Gheorghe Săbiușcă este într-o stare avansată de degradare. Fiecare colț de perete are înflorit mucegai. Sănătatea oamenilor este pusă în pericol de umiditatea din casă și de mucegaiul care înflorește după fiecare ploaie. „Ne-am săturat. Mi-au distrus apartamentul. Anul trecut au venit și au dat cu o soluție neagră pe acoperiș și au spus că nu o să mai plouă. Dar, din păcate, acum nu mai plouă cu apă curată, ci cu apă neagră. Nu avem doar mucegai, ci și pereții negri de la acea soluție", se plânge Gheorghe Săbiușcă.

foto Sorin **Pană**
foto@viata-libera.ro

Gheorghe Săbiușcă ne arăta mucegaiul din casa lui

Aceeași situație este în toate apartamentele de la etajul patru. Oamenii, o parte dintre ei pensionari, nu știu încotro să se îndrepte ca să își rezolve problema. Au încercat în nenumărate rânduri să ceară ajutorul asociației, dar nu au obținut nimic. „Am încercat să luăm legătura și cu Dorin Meran, dar nu am reușit. Firma lui nu mai are sediul în Țiglina 1, unde știam noi. L-am căutat la televiziune, dar nu am reușit să vorbim cu dumnealui pentru că nu ne primesc în sediu", conchide Gheorghe Săbiușcă.

Din păcate, situația lor este, cel puțin acum, fără speranță de rezolvare. Locatarii se înspăimântă ori de câte ori văd nori pe cer și se gândesc cu groază că iar trebuie să își instaleze găleți prin casă. După ce stai de vorbă cu astfel de oameni nu poți să nu te întrebi cine verifică firmele care au obținut autorizații de construcție pentru mansarde. Autorizațiile respective expiră, unii vin cu ele la prelungiri, dar nimeni nu verifică, din câte se pare, situația din teren. Și de suferit nu au decât oamenii de bună credință, care au sperat să le fie și lor un pic mai bine.

Evanghelia de duminică

Slăbănogul-prototipul celui slab în credință

În a IV-a Duminică de la Învierea Domnului nostru Iisus Hristos, anul Domnului 2011, credincioșii au venit să se roage și să afle cum ne putem vindeca prin credință. Sfântul Apostol și Evanghelist Ioan (5, 1-18) ne relatează că la Vitezda, la una dintre sărbătorile iudeilor, se aduna mulțime de orbi, șchiopi, uscați, care așteptau mișcarea apei. Motivul? „Un Înger se cobora la vreme în scăldătoare și tulbura apa, și cine intra întâi, după tulburarea apei, se făcea sănătos".

Între acei mulți bolnavi, se afla și un „slăbănog", care zăcea fără ajutorul nimănui de treizeci și opt de ani. „Voiești să te faci sănătos?", l-a întrebat Iisus. Și bolnavul i-a dat un răspuns indirect; s-a plâns că nu are om care să-l ajute să ajungă primul în scăldătoare... „Această evanghelie stă sub semnul singurătății Slăbănogului, unul dintre cei mulți care au nevoie de vindecare, a explicat Înalt Prea Sfințitul Casian al Dunării de Jos. Bolile trupești sunt greu de suportat, sunt greu de acceptat, dar mai ales sunt greu de purtat. Evanghelia ne aduce un om care poartă în trupul său o durere de treizeci și opt de ani, iar acest om - an de an - obsesiv, merge în acest loc, fiindcă speră că într-o zi se va vindeca...".

Explicând sensul nădejdii Slăbănogului de la Vitezda, în care ne regăsim cu toții, Arhiereul locului a subliniat faptul că nu e suficient ca Dumnezeu să întindă mâna către noi, ci e nevoie ca și omul să aibă sprijin între semeni. Dumnezeu ne vine în ajutor prin oamenii Lui preocupați să-și ajute semenii neajutorați, bolnavi, neputincioși; Îngerul de Sus are întotdeauna jos, pe pământ, îngerii lui între oameni. Și în procesul mântuirii noastre, în devenirea noastră cerească, noi, pământenii, nu trebuie să așteptăm să ne cadă ajutor din cer. Cu credință și cu nădejde, trebuie să-L iubim pe Dumnezeu, fără a cârti, fără a ne imagina că vindecarea se poate face fără credință și răbdare.

După modelul Slăbănogului, care a mers imediat la Templu și a mărturisit despre Cel care l-a vindecat, devenind un mărturisitor, să mergem și noi în Biserica lui Hristos nu doar atunci când avem un necaz, ci în toată ziua și în tot ceasul. „Să venim în Biserică nu pentru gânduri omenești, ne-a îndemnat Înalt Prea Sfințitul Părinte Casian, ci cu credința că Biserica este o imensă scăldătoare a vindecării neputințelor noastre".

Maria Stanciu

„Integrarea Europeană - Realități și Perspective"

Un eveniment științific devenit tradiție

Vineri a debutat la Galați cea de-a șasea ediție a conferinței internaționale „Integrarea Europeană – Realități și Perspective", organizată de Universitatea „Danubius" din Galați. Participă profesori și cercetători din toată țara, dar și invitați de marcă din străinătate. Domeniile conferinței sunt grupate pe șase secțiuni: Științe juridice, Performanță și riscuri în economia europeană, Dimensiuni interdisciplinare ale științelor comunicării, Mondializare și diversitate culturală, Reformarea administrației publice, Calitatea în educație.

M.Ț.

Din colecția "Texte dictate de Preşedintele Statelor Unite ale Poeziei"

NECPLUSULTRA

După ce seacă apa se cunoaște prețul fântânii

Ion **Zimbru**
redactie@viata-libera.ro

(acatistul Sfântului Ioan Arătătorul)

lasă
îți arăt eu ţie dacă nu vrei să mă asculţi
fulgerând îmi zicea
dacă adormi în bibliotecă şi fluieri în biserică
ai să vezi cum se opreşte inima mea

lasă
trebuie să treci tu pe la mine prin poartă
suspinând îmi striga
dacă se ofileşte mătrăguna şi falsează cinteza
ai să vezi cum se opreşte inima mea

lasă
după ce seacă apa se cunoaşte preţul fântânii
fulgerând îi spun
îmi arăţi tu mie chiar te rog mult să-mi arăţi
cum pleacă inima mea cu salve de tun

lasă
întorc şi celălalt obraz gata nu mai pot rezista
lăcrămând îi strig
inima se opreşte şi pleacă se opreşte şi pleacă
salve de tun iluzii bazaconii nimic

Astăzi, la Fisc

Ultima zi pentru depunerea Formularului 200

Dacă ați obținut, anul trecut, venituri suplimentare din activități independente - drepturi de autor, anumite venituri agricole, venituri din chirii etc. – astăzi este ultima zi în care puteți depune la Fisc, la unitatea teritorială de care aparțineți, declarația de venit.

Formularul 200 „Declarație privind veniturile realizate" se completează în două exemplare și se poate depune astfel: direct la sediul organului fiscal, la oficiul poștal, prin scrisoare recomandată, on-line, pe site-ul **www.anaf.ro** (în condițiile deținerii unui certificat digital calificat).

Pentru completarea corectă a formularului, contribuabilii sunt invitați să solicite asistență la sediile administrațiilor financiare sau pot accesa portalul ANAF, la adresa www.anaf.ro/Asistenta Contribuabili/Despre impozitul pe venit - „Cum completam declaratia de venit" formularul 200 (prezentare Power Point).

Anca Spânu

Consiliul Judeţului Galaţi cu sediul în str. Eroilor nr. 7, Galaţi, organizează în zilele de 20.06.2011 – 23.06.2011 la sediul precizat mai sus, concurs pentru ocuparea funcţiei publice de conducere vacante de Şef serviciu al Serviciului drumuri şi poduri din cadrul aparatului de specialitate al Consiliului Judeţului Galaţi.

Condiţii de participare la concurs:

A. condiţii generale, prevăzute de art. 54 din Legea nr. 188/1999 privind statutul funcţionarilor publici, republicată, modificată şi completată;

B. condiţii specifice:

- studii superioare de lungă durată tehnice – specialitatea drumuri şi poduri, cu diplomă de licenţă sau echivalentă;
- vechime în specialitatea studiilor minim 2 ani conform prevederilor art. 57 alin. (6) lit. a) din Legea nr. 188/1999;
- cunoştinţe de operare calculator: nivel avansat (probă eliminatorie).

Dosarele de înscriere la concurs se depun până la data de 06.06.2011, orele 16.00 la sediul Consiliului Judeţului Galaţi.

Calendarul concursului este următorul:

- proba eliminatorie de testare a cunoştinţelor de operare PC: 20.06.2011, ora 10.00 la sediul Consiliului Judeţului Galaţi;
- proba scrisă: 21.06.2011, ora 10.00 la sediul Consiliului Judeţului Galaţi;
- interviul: 23.06.2011, ora 14.00 la sediul Consiliului Judeţului Galaţi.

Bibliografia pentru concurs, formularele de înscriere, precum şi relaţii suplimentare se pot obţine la sediul Consiliului Judeţului Galaţi – Serviciul de management al resurselor umane, sănătate şi securitate în muncă şi asigurarea calităţii, telefon 0236 – 302501 şi 0236 – 462409 telefon – FAX , precum şi pe pagina de internet a Consiliului Judeţului Galaţi (www.cjgalati.ro)

GUVERNUL ROMÂNIEI

ROMÂNIA
CONSILIUL JUDEȚEAN GALAȚI

Comunicat de presă

Galați, 17 mai 2011

Consiliul Județului Galați închide oficial proiectul
„Modernizare și extindere Centru de Recuperare și Reabilitare a Persoanelor cu Handicap Adulte nr. 1 (fost Centru de Plasament nr. 1)"

Consiliul Județului Galați, în calitate de beneficiar, anun¤ă închiderea oficială a proiectului „Modernizare și extindere Centru de Recuperare și Reabilitare a Persoanelor cu Handicap Adulte nr. 1 (fost Centru de Plasament nr. 1)" - cod SMIS 7541, co-finanțat de Fondul European de Dezvoltare Regională prin Programul Operațional Regional 2007-2013, Axa prioritară 3 „Îmbunătățirea infrastructurii sociale", Domeniul major de intervenție 3.2 „Reabilitarea/modernizarea/dezvoltarea și echiparea infrastructurii serviciilor sociale".

Evenimentul va avea loc în data de 17 mai 2011, ora 11:30, la sediul Centrului de Recuperare și Reabilitare a Persoanelor cu Handicap Adulte nr. 1, din strada Mihail Sadoveanu, nr. 10, Gala¤i ¤i va avea drept obiectiv asigurarea transparenței procesului de implementare a proiectului sus men¤ionat.

La această ac¤iune sunt invita¤i să participe reprezentanți ai autorităților publice locale, ai finanțatorului și ai instituțiilor mass-media locale.

Prin implementarea acestui proiect, s-a asigurat cadrul adecvat de găzduire, îngrijire și recuperare pentru 35 de persoane cu handicap grav neuro-psiho-motor care provin din centrele de plasament după împlinirea vârstei de 18 ani, astfel încât să fie respectate standardele specifice de calitate pentru centrele rezidențiale pentru persoane adulte cu handicap.

Pentru informații suplimentare, persoana de contact este doamna Laura-Delia Angheluță, Director executiv al Direcției de Dezvoltare Regională din cadrul Consiliului Județului Galați, tel: 0236/302571, fax: 0236/470264, e-mail: directiadezvoltare@yahoo.com .

UNIUNEA EUROPEANĂ
Regio PROGRAMUL OPERAȚIONAL REGIONAL SUD-EST
Inițiativă locală. Dezvoltare regională.
Instrumente Structurale 2007-2013

www.inforegio.ro

Investim în viitorul tău! Proiect selectat în cadrul Programului Operațional Regional și cofinanțat de Uniunea Europeană prin Fondul European de Dezvoltare Regională.

CAR ProSpero
CREDITE pentru persoane fizice în condiții avantajoase
Str. Siderurgiștilor nr. 19 - 23, bl.SD9D;
Telefon: 0236.31.88.27

CONVERT LEASING
Instituție financiară nebancară
OFERĂ CREDITE GARANTATE ÎN CONDIȚII AVANTAJOASE PENTRU PERSOANE FIZICE ȘI JURIDICE
Galați, str. Brăilei nr. 193, bl. 11, parter.
Tel. 0755742804

Viața liberă
PUBLICITATE CU EFECT
tel: 0236 460719

Pe Ionel Fernic

Cu furtunul

Agenții Poliției Locale l-au prins pe gălățeanul Constantin C., de 59 ani, care încerca să racordeze un furtun la hidrantul blocului C, de pe strada Ionel Fernic, deși nu avea niciun motiv. Bărbatul a fost sancționat cu 200 lei.

Elena Parapiru

În Aeroport

˝Doamna cu păstârnacul! Amendă!˝

Lucica P., de 38 de ani, vindea legume în parcarea pieței din Micro 39, fără acte de proveniență a mărfii. Precupeața a fost sancționată cu o amendă de 40 lei de către agenții Poliției Locale gălățene.

Elena Parapiru

www.viata-libera.ro

Viața la zi

Mereu pe drumuri

SMURD-ul nu are weekend

Medicii SMURD nu au avut vreme de odihnă nici în acest weekend. „Ambulanțele SMURD au avut 40 de intervenții, trei dintre ele pentru accidente rutiere, zece – pentru afecțiuni medicale, 17 – pentru traumatisme, cinci – pentru afecțiuni neuro-psihice", a declarat căpitanul Eugen Chiriță, purtătorul de cuvânt al Inspectoratului pentru Situațiile de Urgență Galați.

Elena Parapiru

Un an în modul

Consultații de campanie

De aproape un an, de când se construiește dispensarul din satul Condrea, comuna Umbrărești, consultațiile se desfășoară într-un modul transformat în cabinet medical de campanie. Când dispensarul construit din fondul de rulment al Primăriei va fi gata, un singur aspect mai rămâne de rezolvat: medicul, pentru că localnicii nu au doctorul lor. De sănătatea lor se ocupă totuși cineva, doctorița din satul Umbrărești. În caz de urgențe, asistenta Iuliana Caizer este la datorie, așa cum face de 30 de ani încoace.

Anca Melinte

Invitație la admitere

Gălățeni, Poliția vă vrea

▸ ...dar mai întâi faceți studii superioare!

Poliția Română scoate la concurs, în sesiunea 2011, 250 de locuri la Academia de Poliție „A.I. Cuza" București, 650 de locuri la Școala de Agenți de Poliție „Vasile Lascăr" Câmpina, 150 de locuri la Școala de Agenți de Poliție „Septimiu Mureșan" Cluj-Napoca, opt locuri la Școala Militară de Subofițeri Pompieri și Protecție Civilă „Pavel Zăgănescu" Boldești și 20 de locuri la Academia Tehnică Militară.

Concursul de admitere la școlile de agenți de poliție ale MAI se desfășoară în perioada 20 august – 2 septembrie 2011. Înscrierile se fac de luni până vineri, între orele 9,00-11,00 și 13,00-15,00, la Serviciul Management Resurse Umane al Poliției Galați, din Galați, strada Brăilei nr. 200. Relații suplimentare se pot obține zilnic la telefonul 0236/407000, interior 20114 sau la adresa de internet http://gl.politiaromana.ro.

Elena Parapiru

Incendiu în Ţiglina I

Joaca unor copii pârjolește două magazine

Pagube de 20.000 de lei

Elena **Parapiru**
elena@viata-libera.ro

Inconștiența unor puștani a făcut ca, dintr-o joacă, două magazine să fie cuprinse de foc în Țiglina, sâmbătă după-amiază.

Căpitanul Eugen Chiriță, purtătorul de cuvânt al Inspectoratului pentru Situațiile de Urgență Galați: „La ora 18,20, lângă Orășelul Copiilor, din cauza unor tineri care au aprins resturile din coșul de gunoi, focul s-a extins la niște PET-uri de PVC, apoi la 150 de lăzi de PVC, pentru ca apoi să cuprindă două magazine. La unul dintre ele a ars acoperișul și s-au degradat instalația electrică exterioară și zugrăveala, iar la cel de-al doilea au ars două compresoare de aer rece și instalația electrică".

Pompierii au intervenit cu două autospeciale și 12 subofițeri, focul fiind lichidat la ora 19,20. Pagubele au fost estimate la o valoare de 10.000 de lei, pentru fiecare dintre cele două magazine.

Foto: Marius Țuca

Grădina Publică, teritoriul copiilor

Parada prichindeilor de Ziua Europei

Grădina Publică a devenit sâmbătă dimineață teritoriul exclusiv al „generației integrării". Sute de copii îmbrăcați în costume care mai de care mai colorate, mai cochete sau mai fistichii, reprezentând statele Uniunii Europene, bunici emoționați, părinți grijulii și educatoare entuziasmate au cucerit aleile parcului. Reprogramată din cauza condițiilor meteo potrivnice, Ziua Europei nu s-a supărat că, în loc să fie marcată pe 9 mai, a fost sărbătorită pe 14. Evenimentul a fost organizat de Centrul Europe Direct din cadrul Consiliului Județului. Peste o sută de copii de la 27 de grădinițe s-au întrecut în desene pe asfalt. Deși nu e tocmai corect, onest și nici fair-play, mulți dintre părinți n-au rezistat să stea pe tușă, au înșfăcat creta și și-au adus din plin contribuția la desenele pruncilor. Președintele Consiliului Județului, Eugen Chebac, a inspectat toate operele de pe asfalt. Politicos, nu i-a întrerupt pe micuții aflați în plin act artistic, ci a așteptat ca puștii să-l remarce, ca apoi să-i întrebe cum îi cheamă și ce au desenat. Președintele a premiat fiecare prichindel (nu pe părinți!) cu câte un rucsac în care fusese pus un puzzle.

Tot sâmbătă a avut loc și premierea câștigătorilor concursurilor de reportaje, desene și afișe organizate în cadrul Zilei Europei. Punctul culminant al manifestării l-a constituit parada plină de culoare a celor peste 500 de copii de grădiniță, costumați în simboluri ale statelor membre ale UE, care au defilat în aplauzele părinților și ale publicului.

Anca Melinte
Foto: Sorin Pană

Investiție verde

Parc de un milion de lei la Movileni

Comuna, în care o șeptime din populație trăiește din ajutor social, va avea un parc de un milion de lei

Localitatea Movileni, din vestul județului Galați, este pe punctul de a semna cererea de finanțare cu Administrația Fondului pentru Mediu (AFM), care asigură 90 la sută din costul lucrărilor de amenajare a parcului. Astfel, 989.999 de lei vin de la AFM, iar Primăria Movileni acoperă diferența de 110.000 de lei. Banii vor fi cheltuiți pe înverzirea unei suprafețe de 8.000 de metri pătrați, situată în apropierea sediilor Primăriei, Căminului Cultural și Bibliotecii din comună, arie în care acum sunt depozitate deșeuri. „Vom planta gazon, gard viu, arbori și arbuști, vom face alei, o fântână arteziană și un loc de joacă pentru copii și vom monta bănci, stâlpi de iluminat fotovoltaici și toalete ecologice", a declarat primarul de la Movileni, Maricel Tudose **(foto)**. Conform aceleiași surse, constructorul va fi ales imediat după semnarea cererii de finanțare, iar lucrările vor dura câteva săptămâni.

Rodica Mișcalencu
Foto: Bogdan Codrescu

99 la sută sunt plecări voluntare!

Dispăruţii de la... Urmăriri!

Dispăruții reprezintă un alt capitol care le dă multă bătaie de cap polițiștilor de la Biroul Urmăriri-Serviciul Investigații Criminale - IPJ Galați.

„Da, e un domeniu al muncii noastre care ne consumă destul timp, care ne cere mult efort și… uzură nervoasă", ne confirmă comisarul-șef Iulian Vizitiu, cel care conduce Biroul Urmăriri. Foarte rar ni se întâmplă să nu fim sesizați cu vreo dispariție!"

Prima informație, bomba am putea spune, e aceea că, la minori de exemplu, în 99,9 la sută din cazuri nu e vorba de dispariții reale, ci doar de… plecări voluntare, plecări de acasă mai exact. „Din 2003, n-au fost mai mult de două cazuri de dispariție adevărată", își susține afirmația anterioară interlocutorul nostru.

Plecat la plimbare, dat la Poliție!

În penultima săptămână, la Poliție, a fost reclamată dispariția a doi copii minori; unul de șase ani și altul de nouă ani. De fapt, plecaseră la plimbare prin parcuri. Până seara au fost găsiți. Dar părinții brusc îngrijorați și cu cine știe ce scenarii deja construite își făceau probleme. Mai bine nu i-ar fi scăpat de sub observație. Mă rog, e un punct de vedere. O altă problemă e că, la un moment dat, chestiunea e dată spre rezolvare… la Poliție.

Minori sau majori - surse de ˝dispariție˝

Asta e una din variantele de „dispariție". O alta e aceea că, în jurul vârstei de 14 ani (știți, plafonul de vârstă a mai scăzut!), puștoaicelor încep să le sfârâie călcâiele după băieți, după prieteni și, pur și simplu, pleacă. Părinții, evident, dau fuga la Poliție.

Dar mai sunt și copiii care rămân aici, eventual cu bunicii, iar părinții pleacă la muncă în Italia, în Spania ș.a.m.d.. Aceștia constituie mereu un potențial eșalon de „dispăruți".

Dar nu numai minorii sunt o sursă de dispariție misterioasă la o adică, ci și persoanele majore. Unii își aduc aminte de cine știe ce rubedenie atunci când au nevoie de ea, de exemplu, pentru dezbaterea unei moșteniri. Și atunci iar vin oamenii la Poliție ca să li se găsească rudele pierdute prin negura străinătăților.

De ce nu la Externe sau la detectivi?

În mod normal, aflăm de la Poliție, aceste persoane ar trebui să se adreseze Ministerului de Externe - Direcția de Relații Consulare. „Pierdem foarte mult timp cu astfel de cereri, ne spune comisarul-șef Iulian Vizitiu. Suntem obligați să înregistrăm lucrarea și să luăm legătura cu autoritățile din țările indicate etc. Asta deși persoanele care-și aduc aminte de câte o rudă, chipurile dispărută, s-ar putea adresa și unui detectiv particular. De altfel, noi, polițiștii, colaborăm destul de bine cu detectivii particulari, interesul fiind, de fapt, reciproc".

Da, dar într-o asemenea variantă, normal, ar mai fi nevoie și de ceva bani. În fine, în trei luni, la biroul de poliție amintit, au fost date în urmărire internațională 20 de persoane și au fost găsite 21(?!). Cea de-a 21-a persoană fusese dată în urmărire mai demult. „În aceeași perioadă, ne precizează agentul-șef principal Marcel Ciobotaru, au mai fost dați în urmărire 26 de minori și 17 majori pe care i-am găsit imediat."

În cazul minorilor, obligația polițiștilor e aceea de a fi dați imediat în urmărire internațională.

˝Răpiri˝ de puradei

Răpiri? Am înțeles, nu prea au fost semnalate până în prezent. Se mai întâmplă asta, după cum ne confirmă interlocutorii noștri de la Biroul Urmăriri, în comunitățile rome. Aceștia, uneori, își promit și chiar își vând copiii încă de la vârsta de trei ani, iar dacă nu se înțeleg la bani, își fură puradeii după care îi dau dispăruți la Poliție.

Dar polițiștii care se ocupă de dispariții mai au de lucru și cu persoanele cu identitate necunoscută, cu cadavrele neidentificate, cu persoanele care au interdicție de a părăsi țara. Toate aceste persoane cu interdicții sunt introduse într-un program și dacă vreuna dintre ele se abate de la lege, atunci e recuperată de acolo de unde a ajuns și e dusă iar în fața instanței de judecată.

Mai sunt multe de spus despre munca grea, pasionantă, a polițiștilor de la Urmăriri. Câte mistere au de elucidat! Fascinant, dar, evident, deloc ușor. Spor la treabă!

Ștefan Dimitriu

Răspundem și la telefon

˝Alo, «Viața liberă»? Pot să înapoiez un credit?˝

Nu este pentru prima dată când cititorii noștri ne sună. Pentru că au probleme cu apa rece, apa caldă, dacă nu se înțeleg cu vecinii, dacă au de rezolvat chestiuni juridice, dacă pe strada lor este prea mult praf, dacă nu mai au loc în parcare, dacă orice – oamenii pun mâna pe telefon și ne întreabă: putem să îi ajutăm?

Bani de plătit datoria. Altuia!

Cititorului de ieri îi venise ideea fericită în cel de-al 12-lea ceas: „Alo, «Viața liberă»? Vroiam să vă întreb dacă pot să înapoiez un credit. Pentru că eu am făcut un credit de 6.500 de lei, de nevoi personale, la banca X. Azi mi-a fost aprobat. L-am luat, dar nu-l mai vreau. De ce nu-l mai vreau? Pentru că eu trebuia cu banii ăștia și cu economiile mele să achit datoriile la întreținere ale unui apartament pe care vreau să-l cumpăr. În total erau 12.000 de lei. Dar eu am impresia că tipul acesta care chipurile îmi vinde mie apartamentul nu este proprietarul real. Și nu mai vreau banii de la bancă. Ce să fac? Mie doamna de la agenția imobiliară mi-a zis că e ceva sigur".

Două variante

L-am sfătuit pe cititorul nostru să nu achite datoriile nimănui. Și să meargă la bancă, unde există două variante: cea bună ar fi ca banca să nu perceapă comision de rambursare anticipată; cea la fel de bună, dar ceva mai costisitoare, este enunțată de Viorica Colgiu, directoarea Comisariatului pentru Protecția Consumatorilor Galați: „În momentul în care s-au primit banii, s-a închis prima etapă de creditare. O parte dintre bănci percep comision de rambursare, prevăzut în contractul cu banca, și care se aplică la suma de rambursat. Pentru instituția bancară care îl interesează pe acest domn, comisionul poate fi între 1,5 sau 2 la sută, dar cel mai sigur este să verifice exact datele contractuale. În orice caz, îl sfătuim pe gălățean să ni se adreseze dacă are orice tip de nelămuriri".

Legea rambursării fără explicații

Să sperăm că măcar o potențială victimă a traficului cu apartamente a scăpat fără să-și risipească și puținul avut. Alți gălățeni, mai puțin norocoși, plătesc și în ziua de azi credite de sute de mii de lei pentru apartamente pe care nu le-au putut cumpăra niciodată, dar cărora le-au plătit (cum era să facă și cititorul nostru) datoriile imense la întreținere.

În ceea ce privește produsele care pot fi returnate fără perceperea niciunui comision, acestea pot fi haine, electronice, electrocasnice, obiecte de uz casnic. În cazul acestor obiecte nu este nevoie decât de bonul de casă, în termen de 24 de ore de la achiziționare, chiar și cu produsul desigilat din ambalajul original, iar Ordonanța de Guvern 21 din 1992, cu modificările ulterioare, își face datoria: adică omul își primește banii înapoi, fără să fie nevoit să dea explicații de vreun fel.

Elena Parapiru

″Săptămâna liceului″ la Grupul Şcolar ″Radu Negru″

Începând de astăzi şi până joi, la Grupul Şcolar „Radu Negru” se va desfăşura „Săptămâna liceului”, acţiune organizată de catedra de educaţie fizică, prin prof. Rodica Dima. Este o acţiune tradiţională, anul acesta competiţiile fiind subînscrise în cadrul „Memorialului Alexandru Ciolan” – aflat la a V-a ediţie.

Cu acest prilej vor avea loc meciuri de baschet şi fotbal (clasele IX – XII), atletism şi şah. În penultima zi va avea loc „Cupa absolventului” la baschet, în care echipa gazdă va primi replica celei a liceenilor de la Căi Ferate. Joi, la orele prânzului, va avea loc festivitatea de premiere.

Gh. Arsenie

www.viata-libera.ro

Viaţa ca joc

Din SPORTUL gălăţean

Dispută aprigă în ″seria ardeleană″

Problema promovatelor (în prima serie) ca şi a echipelor care vor părăsi Liga a II-a (în ambele serii) este deja rezolvată cu trei etape înainte de fluierul final. Ochii susţinătorilor echipelor din acest eşalon sunt aţintiţi asupra confruntărilor din „seria ardeleană”, unde disputa pentru supremaţie este extrem de aprigă. Cel puţin patru echipe râvnesc la cele două locuri care asigură „paşaportul” pentru primul eşalon! Şi încă un aspect interesant – toate cele patru echipe angrenate la promovare au obţinut victorii, ieri şi sâmbătă.

Cum în prima serie lucrurile sunt deja rezolvate, aici meciurile prezintă interes doar pentru palmaresul fiecărei echipe.

Rezultatele complete ale meciurilor disputate în etapa a 27-a.

Seria I: Săgeata Năvodari – Ceahlăul Piatra Neamţ 1-1 (moldovenii au marcat din penalti!), Delta Tulcea – FC Snagov 3-0, Steaua II – Farul Constanţa 1-0, Concordia Chiajna – Viitorul Constanţa 2-1, Gloria Buzău – FC Botoşani 1-1, Dinamo II – CS Otopeni 2-0, CF Brăila – Juventus Bucureşti 1-0, gazdele au marcat în min. 90+3, prin Nicoară, înregistrând al treilea succes din acest sezon, şi Astra II – FCM Dunărea 0-0.

Podiumul este ocupat de Ceahlăul – 64 p, Săgeata – 55 p şi Concordia – 54 puncte, dar în primul eşalon vor merge prima şi a treia clasată, întrucât Săgeata nu are drept de promovare. Cele trei echipe care vor retrograda sunt Steaua II, Brăila şi Juventus.

Seria a II-a: CSM Rm. Vâlcea, FC Argeş 3-0, Dacia Mioveni – Mureşul Deva 2-0, ACU Arad – Petrolul Ploieşti 0-1, Voinţa Sibiu – Gaz Metan CFR Craiova 3-1, Poli Iaşi – Arieşul Turda 1-0 (meci arbitrat de gălăţeanul Marius Bocăneală), FC Bihor – ALRO Slatina 2 – 1, Silvania – Unirea Alba Iulia 0-3. U.T. Arad a stat.

Conduce Petrolul – cu 52 p, secondată de Dacia Mioveni – 51 p, FC Bihor – 51 p şi Sibiu – 47 puncte. Sunt ca şi retrogradate ACU Arad şi Silvania – aceasta din urmă s-a retras din competiţie.

* Iată câteva partide din etapa viitoare care îi pot interesa pe amatorii de fotbal: Farul – Delta, Ceahlăul – Buzău, Dunărea – CF Brăila, în prima serie, respectiv, Mureşul Deva – FC Bihor, Petrolul – Mioveni, derbiul promovării, Turda – Sibiu şi derbiul oltenilor ALRO Slatina – CSM Rm. Vâlcea.

Gh. Arsenie

VOLEI

Încă o izbândă a sportului gălăţean

CSU a promovat în Divizia AI

Gh. **Arsenie**
gheorghe@viata-libera.ro

Ieri, la orele prânzului, s-a încheiat, la Galaţi, turneul de promovare în primul eşalon al voleiului feminin românesc. Tentativa echipei gălăţene a fost încununată de succes – CSU reuşind promovarea în Divizia A1. Este o excelentă performanţă care demonstrează că acolo unde se munceşte cu pasiune şi multă pricepere apar şi rezultatele de excepţie.

Meciurile turneului de promovare, din Sala „Siderurgistul”, au fost dominate clar de echipa noastră, care în cele trei confruntări a pierdut un singur set. Iată rezultatele înregistrate: 3-1 cu Argeş Volei Piteşti, 3-0 cu CSM Focşani şi 3-0, ieri, cu CET Govora Rm. Vâlcea. Succesul de ieri a fost cât se poate de clar conturat, fetele noastre impunându-se la 10, 16 şi 18, în aproximativ o oră de joc efectiv!

Clasamentul final a fost 1. GALAŢI, 2. Piteşti, 3. Vâlcea, 4. Focşani. Primele două clasate au obţinut promovarea.

Iată echipa de bază coordonată de o iscusită antrenoare – Ileana Berdilă, un om pentru care voleiul poate fi considerat pasiunea vieţii: Adriana Dumitru Dudnic, Andreea Constantinescu Niculcea, Ana Maria Berdilă – desemnată cea mai completă jucătoare a turneului – Georgiana Angheluţă, Mihaela Hoţoi Taşkiran, Irina Enciu – Mirela Todaşcă Bobaru (libero). Din lot au mai făcut parte: Claudia Olariu, Ioana Ştefu, Bianca Rusu, Oana Oprea şi Cristina Botezatu.

Cele şase partide au fost conduse de următoarele cupluri de arbitri: Lucian Vlad (Constanţa) – Benone Vişan (Bucureşti) şi Tudorel Arbunea (Brăila) – Nicu Stan (Bucureşti).

* Echipa CSU are o istorie aparte. După plecarea grupării de la acest club – care a căpătat numele de CSU Metal – Ileana Berdilă, împreună cu conducerea Clubului Universitatea, a hotărât înfiinţarea unei noi formaţii. Aceasta a activat în eşalonul al doilea, iar la finele acestui sezon a dat marea lovitură – promovarea în rândul celor mai bune formaţii de volei din ţară!

În numele amatorilor sportului din Galaţi – şi în special al celor de volei – transmitem felicitările noastre laureatelor

FOTBAL

Liga a II-a

Revanşa de la Giurgiu

Astra II - FCM Dunărea 0-0

În tur, la Galaţi, meciul celor două echipe s-a încheiat la egalitate: 3-3, după ce gazdele au avut 3-1. Înainte de plecarea spre Giurgiu, Viorel Tănase ne declara că este meciul revanşei şi că elevii săi sunt pregătiţi pentru victorie. Până la urmă a fost revanşă, însă tot cu egalitate: 0-0.

Întâlnirea, însă, a fost controlată aproape în totalitate de echipa oaspete. „Rezultatul nu este cel just. Am dominat jocul, ne-am creat cel puţin şapte-opt ocazii de gol, însă nu am putut concretiza. În repriza secundă am înscris, prin Antohi, însă golul a fost anulat pe motiv de ofsaid. Este bine, totuşi, că am continuat şirul rezultatelor favorabile. După patru victorii consecutive – cu Botoşani, Ceahlăul, Otopeni şi Juventus - a venit acest 0-0. Rezultatul mă mulţumeşte, băieţii au manifestat atitudine de învingători, chiar dacă jocul s-a disputat pe o temperatură extrem de ridicată”, ne-a declarat tehnicianul gălăţean.

Revenind la jocul propriu-zis, antrenorul dunărenilor i-a enumerat pe cei care ar fi putut aduce trei puncte acasă şi al cincilea succes consecutiv. Cârjan – în două situaţii, V. Munteanu, Cristescu, Pribac, Antohi şi chiar mijlocaşul Şomodean! Să mai spunem că giurgiuvenii nu le-au pus probleme deosebite în acest meci.

A arbitrat Ionuţ Neagu (Poenari – Prahova) – asistat de Daniel Demetrescu (Rm. Vâlcea) şi Lucian Sârbu (Focşani). Observator a fost piteşteanul Aurelian Simion.

Viorel Tănase şi Eugen Baştină au trimis în teren următorul „unsprezece”: Pârvu – Cristescu, Marin, Velescu, Popescu – Cioinac, Şomodean, V. Munteanu, Antohi, Pribac – Cârjan. În mitanul al doilea Enache l-a înlocuit pe Antohi, Cristea – pe Şomodean şi Chelaru – pe Cârjan.

În etapa viitoare, dunărenii vor primi vizita echipei CF Brăila.

Gh. Arsenie

HANDBAL

S-a încheiat Liga Naţională feminină

Oţelul Galaţi - locul şapte

În ultima etapă din această ediţie de campionat: CSM Cetate Deva - HC Oţelul Galaţi 26-34 Urmează ″Cupa României″, în perioada 19-21 mai

Handbalistele de la Oţelul au evoluat, ieri-dimineaţă, la Sebeş, într-o partidă cu o miză deosebit de importantă. În confruntarea cu adversarele de la CSM Cetate Deva, gălăţencele aveau o singură variantă: victoria! Cele două puncte astfel obţinute având darul de a le netezi parcursul spre o eventuală finală a „Cupei României”.

Elevele lui Liviu Paraschiv nu au stat mult pe gânduri, au forţat desprinderea din primele minute, pentru ca la pauză să aibă deja un avans liniştitor: 18-9. Partea a doua a meciului a continuat în aceeaşi notă de dominare a fetelor noastre. La fluierul final al arbitrilor Blas – Gheorghişor (Bucureşti), tabela indica 34-26.

Cu un total de 29 de puncte (12 victorii, 5 egaluri şi 9 eşecuri), Oţelul a încheiat sezonul pe poziţia a şaptea, la egalitate de puncte cu Dunărea Brăila, formaţie ce are avantajul rezultatelor directe.

* Celelalte rezultate ale ultimei runde: HCM Buzău – CSM Bucureşti 34-34, Rulmentul Braşov – SCM Universitatea Craiova 26-21, „U” Jolidon Cluj – HC Zalău 22-17, Universitatea Reşiţa – HCM Roman 23-33, Tomis Constanţa – Dunărea Brăila 29-30 şi Oltchim – HCM Baia Mare 45-26.

* Peste câteva zile, la Bacău, va avea loc turneul final al „Cupei României”, unde Oţelul poate obţine in extremis un loc de cupă europeană. Participă primele opt echipe din Liga Naţională. Se va juca în sistem eliminatoriu, după următorul program: Oltchim Rm. Vâlcea – HCM Baia Mare, „U” Jolidon Cluj – HC Oţelul Galaţi (ora 16.00), CSM Bucureşti – Dunărea Brăila şi HC Zalău – HCM Roman, toate partidele urmând a se disputa joi, 19 mai. În cazul unei victorii asupra echipei din Cluj, Oţelul se va califica în semifinalele Cupei, urmând a întâlni echipa învingătoare dintre CSM Bucureşti şi Dunărea Brăila.

M. Chiriliuc

Liga a III-a

Etapă cu... zero puncte

Pentru echipele gălăţene prezente în cel de-al treilea eşalon fotbalistic etapa a 27-a a fost total nefavorabilă. Una a pierdut acasă, cealaltă – la Roman. Iată scurte constatări de la aceste partide.

* **Oţelul II – Aerostar Bacău 0-1.** Rezultat surpriză, băcăuanii aflându-se foarte aproape de locurile retrogradabile, în timp ce gălăţenii se situează lângă podium! Deşi a jucat numai cu juniori, „oţelarii” au avut două bare (prin Gâţă şi Negoescu), ba chiar au şi marcat de două ori (unul din goluri fiind perfect valabil), în ambele situaţii intervenind arbitrii!

Echipa gazdă: Vasiliu – Marus, Manea, Gâţă, Murgoci – B. Tache, Chebac, Negoescu, Trajkovici – Chipirliu, Stan. Au mai intrat în joc: Enache, Crişan, Smadu şi Gohoreanu.

A arbitrat o brigadă brăileană, cu Ionuţ Smeu la centru.

* **Petrotub Roman – Politehnica 4-1 (3-0).** Joc deschis, cu multe faze de poartă şi cu multe goluri. La 0-0, Serian şi Agbleta au irosit situaţiile create, acelaşi lucru petrecându-se la 2-0 şi 3-1, în ambele ipostaze în faţa golului aflându-se Serian. Golul oaspeţilor a fost înscris de către Laurenţiu Radu – din penalti – pentru 3-1.

„Unsprezecele” aliniat de Damian Băncilă: Stoica – Pavel, Radu, Stamate, Racoviţă – Coman, Munteanu, Ionuţ Cristian, Serian – Chiriţă, Agbleta. Au mai jucat: Grosu, Duman, Donose şi Curmei.

Arbitru – George Brânzei, din Botoşani.

În etapa viitoare (20 mai), echipele noastre vor juca astfel: Ceahlăul II – Oţelul şi Politehnica – ASC Bacău.

* Celelalte rezultate înregistrate în Seria I: FCM Bacău – Ceahlăul II Piatra Neamţ 2-0, CSM Focşani - Cetatea Tg. Neamţ 3-0, ASC Bacău – CS Panciu 1-0.

Podiumul este ocupat astfel: 1. FCM Bacău – 69 p, 2. ASC Bacău – 57 p, 3. Petrotub Roman – 45 puncte. Echipele gălăţene se poziţionează astfel: OŢELUL II – locul IV, cu 36 puncte (golaveraj 37 – 29), POLITEHNICA – locul VIII, cu 29 puncte (24-31).

Gh. Arsenie

Juniorii CSS Galaţi - lângă podium

Sala Sporturilor „Bistriţa” din Bacău a găzduit meciurile turneului final al Campionatului Naţional de handbal pentru juniori I. Între cele opt finaliste s-a numărat şi echipa Clubului Sportiv Şcolar Galaţi.

În prima fază (în Seria a II-a), gălăţenii au înregistrat rezultatele: 24-36 cu LPS Vaslui, 31-29 cu CSM Sf. Gheorghe şi 27-20 cu CSS Constanţa. Astfel, elevii antrenorului Florin Andrinic s-au calificat în semifinale, unde au întâlnit Ştiinţa Bacău, în faţa căreia au cedat la scorul de 18-22. În aceste condiţii, gălăţenii au susţinut, ieri, finala mică, în compania echipei vasluiene. A fost o dispută aprigă, în care gălăţenii au fost la un pas de medaliile de bronz. Până la urmă s-au impus vasluienii, la limită: 29-28.

Clasamentul final arată astfel: 1. Bacău – campioană naţională, 2. Extrem Baia Mare (26-20 în finală), 3. LPS Vaslui, 4. CSS GALAŢI.

După ce în sezoanele anterioare foarte tinerii handbalişti gălăţeni au ocupat locuri fruntaşe: locul IV la juniori III şi locul I la juniori II, acum s-au clasat pe locul IV la juniori mari.

În turneul de la Bacău, gălăţenii au deplasat următorul lot de jucători: Florin Gavrilă, Robert Stanciu – Cristian Popa, Bogdan Raţă, Viorel Bute, Andrei Grigore, Eduard Ghenghea, Alexandru Andone, Ciprian Chisalom, Silviu Frangulea, George Rotaru, Doru Emandache, Paraschiv Golomoz, Răzvan Istrate, Alexandru Mocanu şi Claudiu Pasalică.

* Sâmbătă, în Divizia A de handbal masculin, CSU Galaţi a jucat la Universitatea Bucovina II Suceava, în faţa căreia a cedat la scorul de 28-33.

Au mai rămas de disputat meciurile ultimei etape, în care CSU va juca acasă, cu Ştiinţa Dedeman II Bacău (sâmbătă, 21 mai, la Galaţi).

Gh. Arsenie

COMPETIŢII
ŞTIRI
REZULTATE

Medalii pentru HCM Constanţa

* **LAURI**. Jucătorii echipei HCM Constanţa au primit medaliile de campioni şi trofeul Ligii Naţionale, sâmbătă, după meciul de pe teren propriu cu CSM Oradea: scor 32-30 (16-14), din penultima etapă a sezonului. La meciul de sâmbătă, Mihai Popescu a primit diploma pentru cel mai bun jucător român de handbal din 2010.

* **DUEL**. Echipa de baschet masculin „U” Mobitelco BT Cluj conduce cu scorul de 1-0 în finala Diviziei A, după ce a învins sâmbătă, în deplasare, campioana CSU Ploieşti, cu 89-79. Primul meci al finalei a “strălucit” doar pentru un singur jucător al campioanei, Cătălin Burlacu, în timp ce clujenii au avut doi realizatori constanţi - Dykes şi Silvăşan.

* **CURSĂ**. Pilotul spaniol Maverick Vinales (Aprilia) a câştigat Marele Premiu al Franţei la 125 cc, a patra etapă a Campionatului Mondial de motociclism viteză, desfăşurat duminică pe circuitul de la Mans, informează AFP. Vinales a fost urmat de compatrioţii săi Nicolas Terol (Aprilia) şi Efren Vazquez (Derbi).

* **TURNEU**. Pugilistul american Andre Ward şi-a păstrat titlul de campion WBA la categoria supermijlocie şi s-a calificat în finala turneului Super Six, învingându-l la puncte pe germanul Artur Abraham, în semifinalele competiţiei, sâmbătă, la Los Angeles. Ward îl va întâlni în finală pe câştigătorul semifinalei dintre englezul Carl Froch, campion WBC, şi americanul Glen Johnson, programată la 4 iunie.

* **ACCES**. Jucătoarea rusă de tenis **Maria Şarapova** (**foto**) s-a calificat în finala turneului WTA de la Roma, după ce a învins-o pe sportiva daneză Caroline Wozniacki, numărul 1 mondial, în două seturi, scor 7-5, 6-3, informează AFP. Maria Şarapova va juca finala în compania australiencei Samantha Stosur (numărul 6).

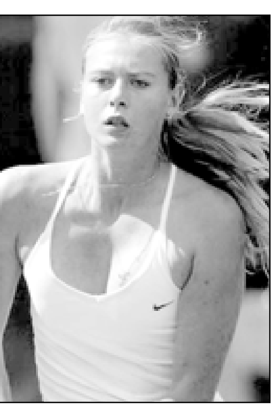

* **AMR**. Organizatorii Jocurilor Olimpice din 2014 au dat startul numărătorii inverse pentru competiţia care va avea loc peste 1.000 de zile la Soci, asigurând că mediul înconjurător şi termenele impuse pentru finalizarea lucrărilor vor fi respectate. Autorităţile din staţiunea rusă au dezvelit o tabelă electronică sub formă de munţi, pe care se va vedea numărătoarea inversă până pe data de 7 februarie 2014, aceasta fiind instalată în faţa principalei gări feroviare.

* **FINALĂ**. Echipa Tampa Bay a învins, sâmbătă, cu scorul de 5-2, formaţia Boston Bruins, în prima partidă al finalei Conferinţei de Est a Ligii profesioniste nord-americane de hochei pe gheaţă (NHL), care se dispută după sistemul “cel mai bun din şapte meciuri”, informează AFP.

* **DECES**. Jucătorul canadian al echipei de hochei pe gheaţă New York Rangers, Derek Bogaard, a încetat din viaţă, a anunţat clubul din NHL, fără să precizeze cauzele şi circumstanţele decesului sportivului care, conform presei, a fost găsit mort în apartamentul său. Bogaard avea 28 de ani. “Derek era un om bun, care le va lipsi mult celor care îl cunoşteau”, a declarat managerul general al echipei New York Rangers, Glen Sather.

Grupaj realizat de
Dănuţ Lungu
(din surse Mediafax)

˝Oţelarii˝, încurajaţi de Bute!

Înainte de a intra pe teren în finala campionatului, jucătorii Oţelului au fost îmbărbătaţi prin intermediul mass-media de campionul mondial la box profesionist Lucian Bute. „Le ţin pumnii fraţilor mei şi sper să bată, ca să se termine odată pentru totdeauna cu disputa asta de la distanţă. Îmi place de Paraschiv, un luptător adevărat, de Giurgiu, Râpă, Pena, Silviu Ilie şi de Sălăgeanu. Ultimii trei sunt stângaci ca mine. Noroc că am reuşit în box, altfel poate le luam pâinea de la gură", a spus, glumind pe final, pecheanul care în vara acestui an îşi va pune centura în joc la Bucureşti.

Dănuţ Lungu

www.viata-libera.ro

Viaţa ca-n joc

FOTBAL - LIGA I

Oţelul a câştigat campionatul după 2-1 cu Timişoara

Campioni. Cei mai buni!!!

˝We are the champions˝ - asta s-a auzit ieri-seară în Ţiglina după un meci superb cu principala contracandidată
Liga Campionilor, te vizitează Galaţiul!!!

Dănuţ **Lungu**
danut@viata-libera.ro

Împăraţii cu jambiere şi cazanul

Maracana din Ţiglina III? Este prea puţin spus pentru a caracteriza OZN-ul de ieri-seară din tribunele arenei de lângă Spitalul de Pediatrie. Niciodată, nici măcar la acel meci cu Juventus Torino din 1988, n-a existat un tsunami roş-alb-albastru (în epoca Ceauşistă „Pe ei, pe mama lor" era maximum de exhibiţionism verbal) cum s-a întâmplat la finala campionatului 2010-2011, cu FC Timişoara. Plin ochi de la ora 18.00, cu 120 de minute înainte de primul fluier, cazanul gălăţean a dat de mii de ori în clocot până la apariţia pe teren a jucătorilor, Sergiu Costin şi compania fiind primiţi ca nişte împăraţi cu jambiere: scandări până la sufocare şi confetti, gazonul albindu-se ca-n jocurile din America de Sud.

Antal, direct la ţintă!

Doar insensibilii cu ani de detenţie în spate n-au vărsat măcar o lacrimă de emoţie la valul uriaş de decibeli care s-a revărsat înspre digul Galaţi - Brăila şi pe drumurile către Tecuci şi Tg. Bujor. Până şi timişorenii au

Entuziasm la finele meciului cu bănăţenii...

Liviu Antal a deschis drumul spre Champions League

foto Sorin **Pană**
foto@viata-libera.ro
Imagini sponsorizate de VEGA

resimţit şocul, Taborda şi Sepsi ciocnindu-se ca începătorii în intersecţie (5'). Portarul bănăţenilor a şi părăsit terenul în minutul 20, dar nu înainte de a încasa golul lui **Antal**, plecat dintr-un corner executat de Viglianti (15'). Culmea, să marcheze tocmai jucătorul pe care Marian Iancu, patronul clubului de pe Bega, pusese cea mai mare presiune înainte de derbi. Nici Nea Gâlceavă, care acum câţiva ani avea treabă cu DNA-ul, nu putea bănui aşa ceva…

Sepsi şi Alexa, graţiaţi

Misiunea Galaţiului de a le trimite bezele Realului şi Barcelonei în UEFA Champions League s-ar fi putut uşura dacă Alexa, omul-toporişcă de la vizitatori, ar fi încasat cartonaşul roşu pentru o lovitură de Strâmbă-Lemne pe pulpa lui Viglianti (45'). A luat doar „galben" şi acela cu reţinere din partea „imparţialului" Robert Dumitru, care l-a iertat şi pe Sepsi de un cot în figura lui Antal. După pauză, **Zicu** a încercat să strice bucuria „oţelarilor" şi şansa Galaţiului de a-şi pune ziua oficială pe 15 mai. Golul său din minutul 53 n-a mai contat, deoarece un contraatac devastator purtat de Buş şi **Pena** s-a încheiat cu golul care integrează Valea Ţiglinei în Champions League.

Oţelul Galaţi - FC Timişoara 2-1 (1-0)

Meci disputat ieri-seară în etapa a XXXIII-a a Ligii I;
Stadionul „Oţelul" - 13.500 de spectatori;
Au marcat: Antal 15', Pena 71' / Zicu 53';
Cartonaşe galbene: Pena 72', Sârghi 78', Grahovac 87', Ilie 93' / Alexa 45';
Echipele utilizate:
OŢELUL: Grahovac - Râpă, Sârghi, Costin, Sălăgeanu - Filip, Giurgiu - Antal (81' Ilie), Viglianti (92' Ibeh), Buş - Paraschiv (61' Pena). Antrenor: Dorinel Munteanu.
TIMIŞOARA: Taborda (20' Pantilimon) - Luchin, Burcă, Ghionea, Sepsi - Goga, Bourceanu, Alexa, Ignjatjevici (75' Magera) - Ricketts (86' Zăgrean), Zicu. Antrenor: Duşan Uhrin Jr.
Au arbitrat: Robert Dumitru (Braşov) - Zoltan Szekely (Baia Mare), Aurel Oniţă (Constanţa). Rezervă: Sebastian Colţescu (Craiova).

Ajutor de la Doamne-Doamne

Biserica, înaintea fotbalului

Câţiva jucători ai echipei Oţelul au mers la biserică, ieri dimineaţă, cu câteva ore înainte de meciul cu FC Timişoara, din etapa a XXXIII-a a Ligii I. Roş-alb-albaştrii au plecat de la stadionul din Ţiglina III la ora 10.30 cu destinaţia Faleza Dunării, unde majoritatea a ales să facă o plimbare. Unii dintre fotbalişti, printre care şi căpitanul Sergiu Costin, dar şi mijlocaşii Gabriel Giurgiu şi Liviu Antal, s-au dus pentru câteva minute la Biserica „Precista". De la plimbarea duminicală a lipsit tehnicianul Dorinel Munteanu, lotul gălăţean fiind însoţit de antrenorii secunzi Ioan Balaur, Cătălin Ciorman, Ionel Tămăşanu şi Tudorel Călugăru.

Dănuţ Lungu

FLASH FOTBAL

* Antrenorul **Marian Rada** a declarat, că formaţia Rapid are şansa de a face "un spectacol de gală" la ultimul meci din campionat, de pe teren propriu, cu FC Braşov, după asigurarea calificării în Liga Europa. La rândul său, acţionarul majoritar al FC Rapid, George Copos, a declarat că asigurarea prezenţei în Liga Europa este şi meritul fostului antrenor al echipei, Marius Şumudică. "Mă bucur foarte mult că am venit în Ardeal, unde mă simt foarte bine. Îl felicit pe Şumudică, calificarea aceasta în Europa League este şi meritul lui. Mă simt foarte fericit", a spus Copos.

* Antrenorul **Cristian Pustai** a declarat că este mulţumit că jucătorii de la Gaz Metan Mediaş le-au oferit spectatorilor o bucurie în ultimul meci disputat pe teren propriu, în urma victoriei în faţa celor de la CFR Cluj, şi că formaţia sa va încheia un sezon "superb ca performanţe". "A fost o atmosferă superbă, iar după meciul cu Craiova, vom încheia un sezon superb ca performanţe. În acest moment, ne-am îndeplinit matematic obiectivul, vom vedea ce se va întâmpla", a spus Cristi Pustai.

* Directorul general al FRF, **Ionuţ Lupescu**, a declarat că având în vedere raportul calitate-preţ-capacitate, „Naţional" Arena - care va găzdui în 2012 finala Ligii Europa - este cel mai ieftin stadion european. "Acest stadion este cel mai ieftin din Europa. Dacă după 20 de ani vorbim de bani pentru un stadion în România, înseamnă că am pierdut 20 de ani", a spus Lupescu.

M. Chiriliuc

Din **S**PORTUL *gălăţean*

Cătălin Brăila va alerga Supermaratonul Bekescsaba - Arad

* **În weekendul** viitor se va desfăşura tradiţionalul Supermaraton Bekescsaba – Arad. Concurenţii vor trebui să străbată distanţa de 197 km, în cele două zile (21 şi 22 mai), dus-întors. Între numeroşii concurenţi se va afla şi concitadinul nostru – atletul veteran Cătălin Brăila, prezent pentru a treia oară în acest concurs de anvergură.

* **Clasamentul final** al Concursului de badminton (mixt) – desfăşurat săptămâna trecută - din Programul Naţional "Sport şi Sănătate" de la Grupul Şcolar „Sf. Maria" (prof.Sanda Asandei): 1. Daniel Vlase, 2. Ioana Marinescu 3. Dorin Ramfu, 4. Marcel Benchea.

* **Baschetbalistul** gălăţean Horia Cristiean a izbutit să cucerească două titluri de campion naţional în decurs de nicio lună. Mai întâi, cu echipa Phoenix LPS Galaţi a devenit campion naţional la juniori Under 18 în turneul final de la Iaşi, apoi, zilele trecute, făcând parte din echipa Steaua Bucureşti (dublă legitimare) s-a clasat pe locul întâi în întrecerea naţională pentru Under 20.

* **Locul II.** Cătălin Ionuţ Gârd (Clubul de Tenis ICMRS Galaţi) s-a clasat pe locul al doilea în „Turneul International Sweden F2 Futures 2011". Cătălin a cedat în finală în faţa finlandezului Tino Niemenen cu 3-6, 7-6(5), 4-6, după ce în semifinalele turneului de la Bastad îl întrecuse pe Daniel Smethurs (Marea Britanie) cu 6-1, 6-0.

* **Toţi cei patru** sportivi de la CSM Dunărea Galaţi care au concurat la Oneşti s-au calificat în finala Campionatului Naţional de haltere pentru seniori. Rezultatele lor sunt foarte valoroase dacă ţinem cont de faptul că aceştia au câte 15 ani, fiind încă juniori II. Dintre sportivii antrenorului Marin Otinceanu, cel mai bun rezultat l-a înregistrat Andreea Parfene, care s-a clasat pe locul IV la categoria 58 kg (70 kg la „smuls", 80 kg la „aruncat" şi 150 kg la total). Costel Constantinescu (56 kg) s-a situat pe locul VI (65,82,147), Sergiu Ionescu (56) pe locul VII (65,80,145) şi Valentin Dobre (77) pe VII (90,125,215). Concursul de la Oneşti a contat şi pentru „Cupa României" la seniori.

* **FC Oţelul** organizează selecţii pentru copiii născuţi în anii 2003, 2004, 2005 şi 2006, în zilele de marţi (ora 15.30), sâmbătă şi duminică (ora 11.00) – Stadionul „Siderurgistul", miercuri şi vineri (ora 15.30) – terenul DJTS, Complexul "Dunărea". Informaţii suplimentare – la telefon 0764.288287, Ion Morohai.

Gh. Arsenie
M. Petrescu

Rapid - în Liga Europa

Cu victoria de la Mediaş, cu ˝U˝ Cluj, giuleştenii sunt ca şi calificaţi în a doua competiţie continentală **Meci de vacanţă în Bărăgan** **Campionii, bătuţi de Gaz Metan** **Elevii lui Grigoraş - învinşi sub Tâmpa** **Sportul nu a rezistat nici la Vaslui** **Ultimele meciuri ale penultimei runde se dispută astăzi**

* **Unirea Urziceni – Astra Ploieşti 0-3.** Jucătorii echipei „Chelsea din Bărăgan" au susţinut un meci de vacanţă. În ultimele etape jucătorii evoluează fără motivaţie, mai ales că şi-au realizat baremul! Cu „găzarii" din Ploieşti a fost doar o prezentare din obligaţie, cu jucători notaţi cu trei şi patru! Succesul este indiscutabil în aceste condiţii, cei de la Astra impunându-se la scor de forfait. Marcatori: Rusu, Stan şi Măţel (penalti).

Arbitru – debutantul George Rădulescu, din Bucureşti.

* **Gaz Metan Mediaş – CFR Cluj 3-2.** Meci interesant, în care disciplinata echipă a Mediaşului a cucerit o victorie puţin previzibilă, dar totuşi posibilă dată fiind puterea de concentrare şi atitudinea elevilor lui Pustai. Şi desfăşurarea „ostilităţilor" a reţinut atenţia tribunei şi… telespectatorilor. A fost 1-0 şi 2-1 pentru oaspeţi, dar s-a terminat 3-2 pentru gazde, prin golurile înscrise de: Eric – 2, care a fost eroul meciului, şi Pârvulescu, respectiv, Rada şi Hora.

A arbitrat Dragoş Istrate, din Capitală.

* **„U" Cluj – Rapid 1-2.** Sub comanda lui Marian Rada, giuleştenii merg mai bine decât cu Şumudică! Cu această victorie, echipa de lângă Podul Grant şi-a asigurat un loc în Liga Europa. Bucureştenii au punctat prin Herea şi Frunză, „şepcile roşii" reducând din diferenţă printr-o lovitură de pedeapsă, transformată de Păcurar.

A condus arbitrul internaţional Alexandru Tudor, din Bucureşti.

* **FC Braşov – Pandurii Tg. Jiu 3-2.** Multe goluri şi multe cartonaşe galbene - vrute şi nevrute! Autorii celor cinci goluri: Ilyeş (penalti), Cardoso şi Majernik, respectiv, Vranjes şi Stromajer.

Arbitru - Andrei Chivulete, din Bucureşti.

* **FC Vaslui – Sportul Studenţesc 4-2.** Retrogradaţi de mai multă vreme, bucureştenii au fost o pradă uşoară, în special în repriza a doua, când au primit trei goluri. Marcatori: Bălace, Ponga, Adailton şi Wesley, respectiv, Maxim (din penalti) şi Curelea - goluri înscrise în minutele de prelungire.

Arbitru - Adrian Comănescu din Râmnicu Vâlcea.

* **OŢELUL – FC Timişoara 2 – 1.** Un meci fantastic, presărat cu momente dramatice. Elevii lui Dorinel au revenit spectaculos, după 1-1 şi au sprintat irezistibil spre un titlu istoric.

* Etapa a 33-a se va încheia astă seară, cu partidele: **Gloria Bistriţa – Universitatea Craiova** (ora 18,00 – Digi Sport) – un meci foarte important pentru subsolul clasamentului, **Steaua – FCM Tg. Mureş** (ora 20,00 – Antena1) şi **Dinamo – Victoria Brăneşti** (ora 21,45 – Digi Sport).

* Ultima rundă va avea loc în weekendul viitor – toate meciurile disputându-se sâmbătă, 21 mai, la aceeaşi oră!

Gh. Arsenie

Sportivi români în competiţii internaţionale

Marinescu, în decor

* Pilotul român **Mihai Marinescu** a fost nevoit să se retragă, sâmbătă, din prima cursă a celei de-a doua etape a sezonului 2011 al Formulei 2, de la Magny Cours, după ce a fost acroşat de monopostul condus de Jack Clarke. Marinescu, cu 22 de puncte, ocupă poziţia a V-a în clasamentul general după trei din cele 16 curse (8 etape) ale sezonului.

* Componenta naţionalei de handbal feminin a României, **Oana Şoit** a câştigat, sâmbătă, pe teren propriu, manşa retur a finalei Ligii Campionilor, cu echipa SD Itxako: scor 25-24 (11-10), în faţa formaţiei norvegiene Larvik HK, însă a pierdut trofeul din cauza înfrângerii din tur (21-23). În meciul de sâmbătă, Oana Şoit a marcat trei goluri.

* Perechea **Alexandra Dulgheru**/Jarmila Gajdosova (România/Australia) a fost eliminată, sâmbătă, în semifinalele probei de dublu din cadrul turneului WTA de la Roma, dotat cu premii în valoare totală de 2.050.000 de euro. Dulgheru şi Gajdosova, care în sferturi au trecut de principalele favorite Gisela Dulko/Flavia Pennetta (7-6 (6), 6-4), au fost învinse în semifinale de cuplul chinez Shuai Peng/Jie Zheng, scor 6-3, 4-6, 5-10.

* Jucătoarea **Liana Gabriela Ungur** a ratat calificarea în semifinalele turneului ITF de la Reggio Emilia (Italia), dotat cu premii în valoare totală de 50.000 de dolari, informează site-ul itftennis.com. Ungur a fost învinsă în sferturile de finală, cu scorul de 7-5, 7-6 (7/3), de sportiva americană Sloane Stephens, cap de serie numărul 6.

* Fotbalistul **Denis Alibec**, legitimat la Internazionale Milano, se află în atenţia Clubului Nocerina, nou-promovat în a doua ligă italiană, care şi-ar dori un împrumut pe un an al atacantului din România, informează canaleinter.it. "Un împrumut la Nocerina i-ar permite tânărului atacant român să capete experienţă de joc şi să aibă continuitate în evoluţii", notează sursa citată.

D. Lungu

Figuri reprezentative ale fotbalului românesc

Gino Iorgulescu

Gino Iorgulescu (n.15 mai 1956) a început să practice fotbalul în oraşul său natal - Giurgiu, la formaţia Dunărea, unde a evoluat până în anul 1975. Se transferă, apoi, la echipa bucureşteană Sportul Studenţesc, unde îşi desfăşoară întreaga carieră de fotbalist (mai puţin în campionatul 1976-1977, când a evoluat la Progresul Bucureşti). A fost unul dintre importanţii jucători care au evoluat la această echipă, pe postul de fundaş central la marcaj, post prezent şi în echipa naţională. Primul său meci în tricoul primei reprezentative (antrenată la acea vreme de Mircea Lucescu) a avut loc la 11 noiembrie 1981, la Berna, în meciul Elveţia - România (scor 0-0). A participat, apoi, la jocurile din grupa de calificare pentru Campionatul European din Franţa, cât şi la turneul final al acestei competiţii. Meciul său de referinţă este considerat cel din întâlnirea România - Italia (scor 1-0), când l-a anihilat pe celebrul atacant Paulo Rossi, golgeterul Campionatului Mondial din Spania - 1982. În tricoul echipei naţionale a evoluat de 49 de ori şi a înscris trei goluri.

După încheierea carierei de fotbalist, a rămas, pentru câtiva ani, în cadrul clubului la care s-a consacrat - Sportul Studenţesc, pentru ca la începutul anilor ' 90 să fie instalat preşedinte al grupării bucureştene F.C.Naţional, funcţie în care a activat până în anul 2005. A cochetat, pentru scut timp, şi cu antrenoratul, fiind secundul lui Cornel Dinu la echipa naţională, în perioada 1992-1993.

V.Guruianu

ÎN LUNG(U) ŞI-N LAT

Cânele de Cânu

Dănuţ **Lungu**
danut@viata-libera.ro

Doamne, ce săptămână hidoasă s-a încheiat! Spurcăciuni, acuze de tot felul, invenţii, armăsari care se trag din arborele genealogic al ţânţarului. Totul pentru cele 20 de milioane de euro pe care Liga Campionilor i le oferă echipei campioane a României. Marian Iancu, finanţatorul lui FC Timişoara, ar merita de departe distincţia de vidanjor-şef pentru dejecţiile verbale care s-au scurs dinspre canalele de (aşa-zis) sport până la graniţa cu Minimax TV şi Cartoon Network. Zguduitor este însă faptul că televiziunile de fotbal-cancan îl alintă pe scandalagiu cu sintagma „Iancu de Timişoara", ducând în derizoriu o distincţie sacră. Voievodul Iancu de Hunedoara este totuşi o personalitate dominantă a istoriei româneşti, el nu dădea repede pe GeSePeu'.

Berbecul ultimei perioade este totuşi Gabriel Cânu, de la FC Vaslui, căpitan de echipă la formaţia celui care împarte fotbalul cu ineficienţa sistemului mioritic de irigaţii. Nesăbuitul a descoperit Facebookul (a plouat cu Internet şi la el, la ţară) şi i-a înjurat îndrăcit pe jucătorii Oţelului Galaţi pe această platformă de socializare. N-oi fi la fel de primitiv să înşir pe-aici colierul de rufe lingvistice al lui Cânu, dar îmi permit să presupun ce e în capul său: prin 2002, tânăra făptură s-a aflat în probe la formaţia de la malul Dunării şi nu le-a trecut deoarece nu prezenta garanţii de fotbalist. Eram cât pe ce să zic că antrenorul de atunci al „oţelarilor", Costel Orac, s-a înşelat… Noroc cu Facebookul!

Preşedintele UEFA, Michel Platini, ne-a vizitat vineri pentru a inspecta „National Arena" şi s-a declarat încântat: „Stadion aveţi, vă mai trebuie echipă." Ce ironie a sorţii! Aşa şi George Florescu, băiatul de-l simpatizează selecţionerul Răzvan Lucescu: fotbalist este, numai că-i lipseşte esenţialul. Echipa.

Scandalul din România s-ar fi putut opri măcar după aflarea dramei internaţionalului român Mihai Neşu, de la FC Utrecht. Un copil nevinovat s-a accidentat la antrenament şi ar putea rămâne paralizat pe viaţă, iar la noi se vorbeşte în continuare, cu un debit verbal demn de Spitalul 9, de „meciuri pe viaţă şi pe moarte". Olanda i-a pregătit un steag de mărimi impresionante, la noi se simt doar fâlfâituri.

www.viata-libera.ro

Viața în lume

Candidat la prezidenţiale în Belarus

Andrei Sannikov, condamnat la închisoare

Principalul candidat al opoziției bieloruse la scrutinul prezidențial din decembrie, Andrei Sannikov, a fost condamnat sâmbătă la cinci ani de închisoare, pentru provocarea de "tulburări în masă" după alegerile câștigate de Aleksandr Lukașenko. În același proces, alți trei militanți ai opoziției au fost condamnați la câte trei ani de închisoare, iar un al patrulea, la trei ani și jumătate de închisoare. Sannikov și trei dintre ceilalți acuzați urmează să ispășească pedeapsa într-o colonie penitenciară.

Parchetul ceruse vineri condamnarea la șapte ani de închisoare a lui Andrei Sannikov, în vârstă de 57 de ani, judecat începând din 27 aprilie pentru "organizarea de tulburări în masă", deoarece a cerut organizarea unei manifestații în seara scrutinului.

Turismul morţii în Elveţia

Referendum pentru dreptul la sinucidere

Locuitorii din cantonul Zurich au votat ieri pentru a decide, într-un referendum, dacă autoritățile trebuie să le permită în continuare cetățenilor străini să beneficieze de prevederile legii elvețiene privind sinuciderea asistată. Inițiativa populară împotriva "turismului morții", lansată de partidele conservatoare din Uniunea Democratică Federală (UDF) și Partidul Evanghelic (PEV), propune ca, pentru a beneficia de dreptul la sinucidere asistată, cetățenii străini să facă dovada faptului că au locuit cel puțin un an în cantonul Zurich. Inițiativa are însă puține șanse de adoptare, deoarece PEV și UDF sunt partide minoritare, iar marile partide de dreapta și de stânga le-au recomandat susținătorilor să voteze împotriva moțiunii. Reglementările în vigoare în Elveția autorizează acordarea de asistență pentru sinucidere în situația în care aceasta nu se bazează pe motive "egoiste". Ajutorul nu poate fi acordat decât în mod pasiv, prin procurarea de medicamente care permit unei persoane să-și pună capăt vieții, în timp ce asistența activă - ajutor acordat unei persoane pentru a lua sau administra un produs - este interzisă. Asociația elvețiană Dignitas, singura care oferă astfel de servicii pentru cetățeni străini, a acordat asistență, până la sfârșitul anului 2010, unui număr de 1.138 de cetățeni străini - 592 veniți din Germania, 102 din Franța, 118 din Elveția, 19 din Italia, 18 din

pagină realizată de
Dan **Caburgan**
dan.caburgan@gmail.com
surse: Mediafax, Click News

Acuzat de agresiune sexuală

Directorul FMI, reținut la New York

Directorul Fondului Monetar Internațional, Dominique Strauss-Kahn, a fost pus sub acuzare ieri pentru agresiune sexuală, tentativă de viol și sechestrare de persoană, în urma unui incident produs într-un hotel din New York, a declarat avocatul său, citat de CNN.

Strauss-Kahn, în vârstă de 62 de ani, se află în custodia poliției, fiind bănuit de agresarea sexuală a unei angajate a unui hotel din Times Square, a declarat comandantul adjunct al poliției din New York, Paul Browne. Directorul general al Fondului Monetar Internațional, Dominique Strauss-Kahn, neagă toate acuzațiile și va pleda nevinovat, a declarat avocatul său, William Taylor. "Va pleda nevinovat", a spus Taylor, refuzând să ofere orice alt detaliu în legătură cu procedura.

Poliția l-a reținut pe Strauss-Kahn pe aeroportul John F. Kennedy, la bordul unui avion Air France cu destinația Paris, a precizat Browne. Directorul FMI a fost luat în custodia poliției și transferat pentru interogatoriu la o secție de poliție din Manhattan.

Browne a precizat că Strauss-Kahn a ieșit dezbrăcat din baia apartamentului său de hotel, în momentul în care o angajată în vârstă de 32 de ani a hotelului intra în cameră. Incidentul a avut loc sâmbătă, în jurul orei 13.00, la hotelul Sofitel din New York.

Menajera a declarat că nu se aștepta ca în apartamentul de lux - care costă 3.000 de dolari pe noapte - să se afle cineva. Browne a precizat că Strauss-Kahn a urmărit-o pe femeie în holul apartamentului - format din hol, sufragerie, dormitor și cameră de conferințe. Femeia a declarat că Strauss-Kahn a forțat-o să intre în dormitor și a început să o atace. Ea le-a spus anchetatorilor că a încercat să se apere, însă bărbatul a împins-o în baie și a agresat-o. Poliția a afirmat că Strauss-Kahn a încercat să îi scoată lenjeria, însă femeia a reușit să fugă, ajungând la recepție, de unde personalul a alertat Departamentul de Poliție din New York.

În momentul în care polițiștii au ajuns la hotel, directorul FMI plecase, lăsând în camera de hotel telefonul mobil. "A plecat în grabă (...) Presupusa victimă a fost transferată la spitalul Roosevelt, unde este tratată pentru răni minore", a spus Browne.

FMI rămâne funcțional

Fondul Monetar Internațional (FMI) rămâne complet funcțional și operațional, după arestarea la New York a directorului instituției, Dominique Strauss-Kahn, a declarat, ieri, directorul de relații externe al Fondului, Caroline Atkinson. "Directorul FMI, Dominique Strauss-Kahn, a fost arestat în New York. Acesta și-a angajat un avocat, iar FMI nu comentează în privința cazului. Fondul rămâne complet funcțional și operațional", a spus Atkinson.

Compensații pentru Strauss-Kahn în caz de demitere

Directorul general al Fondului Monetar Internațional, Dominique Strauss-Kahn, va primi compensații echivalente cu cel puțin 60 la sută din salariul anual în valoare de 421.000 de dolari, dacă va fi demis de boardul instituției. Instituția impune angajaților să respecte un cod de conduită, care prevede respectarea legilor, dar și "urmărirea celor mai înalte standarde de comportament etic, în concordanță cu valori ca integritatea, imparțialitatea sau discreția".

Codul de conduită prevede încetarea contractului de angajare în cazul unor încălcări "serioase". Strauss-Kahn are un salariu anual de 421.000 de dolari, la care se adaugă o "alocație" suplimentară de 75.000 de dolari.

Nesiguranţa, sărăcia, emigrarea

Papa, despre sclavia din lumea contemporană

Papa Benedict al XVI-lea a deplâns, sâmbătă, "noile probleme și noile forme de sclavie" din lumea contemporană, cum sunt "nesiguranța, sărăcia, emigrarea". "În epoca noastră apar noi probleme și noi forme de sclavie", atât în lumea bogată, care suferă de nesiguranța privind viitorul, cât și în țările emergente, a spus Suveranul Pontif, în timpul întâlnirii cu o delegație a Consiliului Pontifical pentru opere misionare. În țările în curs de dezvoltare, numărul victimelor ale "unei mondializări caracterizate deseori prin căutarea profitului, numărul săracilor, emigranților, oprimaților este în creștere", a adăugat Papa Benedict al XVI-lea.

El a reluat și apelul la adresa creștinilor, cărora le-a cerut "să nu se teamă, în ponda persecuțiilor" motivate de credința lor. "Creștinii nu trebuie să se teamă, chiar dacă acum sunt grupul religios expus în cea mai mare măsură persecuțiilor din cauza credinței", a adăugat Suveranul Pontif.

Din cauza imigranţilor ilegali

Locuitorii Atenei nu se simt în siguranță

Locuitorii Atenei declară că nu se simt în siguranță în cartierele populare din centrul comercial al orașului, din cauza ratei în creștere a criminalității și a prezenței imigranților ilegali, potrivit unui sondaj publicat ieri de cotidianul To Vima. Criminalitatea este considerată de 85,5 la sută dintre atenieni drept cea mai gravă problemă, urmată de prezența imigranților ilegali (57,3 la sută).

Sondajul a fost realizat pe un eșantion de peste 1.000 de locuitori ai capitalei, în zilele de 11 și 12 mai, după ce un bărbat în vârstă de 44 de ani a fost jefuit și ucis în plină stradă, de agresori despre care martorii oculari afirmă că ar fi fost cetățeni străini. Incidentul a declanșat un val de manifestații împotriva imigranților, desfășurate chiar în centrul Atenei.

În Gaza, Cisiordania şi Podişul Golan

Incidente violente, soldate cu zeci de răniţi

Zeci de palestinieni au fost răniți, ieri, în incidente violente produse în Gaza, Cisiordania și Podișul Golan, în timpul unor manifestații palestiniene organizate pentru a marca "Nabka" (catastrofa). Cel mai grav incident a avut loc în Podișul Golan, unde armata israeliană a deschis focul în direcția manifestanților palestinieni veniți din Siria, care au pătruns în zona controlată de Israel, au declarat surse din serviciile de securitate israeliene.

Presa israeliană a afirmat că cel puțin o persoană a fost ucisă și alte trei au fost rănite. Incidentul de duminică este cel mai grav înregistrat în ultimele zeci de ani la granița cu Siria, unde situația este în general calmă după acordul israeliano-sirian de încetare a focului din 1974.

Locuitorii orașului Madjal Chams, centru administrativ pentru localitățile druze din Golan, au afirmat că mai mulți palestinieni au reușit să intre în localitate după ce au ajuns la graniță și au traversat vechile câmpuri de mine. Și la granița cu Libanul s-au adunat câteva mii de refugiați palestinieni, iar armata libaneză a afirmat că zece persoane au fost rănite de tiruri israeliene. Cu puțin timp înaintea ceremoniei organizate în localitatea Maroun ar-Ras, sub sloganul "Marș pentru revenirea în Palestina", militarii libanezi care ocupaseră poziții în fața gardului de sârmă ghimpată au deschis foc de avertisment pentru a dispersa câteva zeci de persoane care se apropiaseră de frontieră.

Peste 50 de răniţi

Confruntări violente la Cairo

Mai mult de 50 de persoane au fost rănite, sâmbătă seară, la Cairo, în confruntări între musulmani și creștini, a anunțat ieri un reprezentant al Ministerului egiptean al Sănătății. "Majoritatea au suferit contuzii și fracturi ușoare", a precizat Ayman Ragab, citat de agenția oficială MENA. Televiziunea de stat de la Cairo a anunțat, la patru ore după declanșarea confruntărilor, că armata a intervenit și a reușit să pună capăt violențelor.

Incidentele, în cursul cărora au fost incendiate mai multe mașini aparținând copților, au izbucnit sâmbătă seară, în jurul orei locale 21.00, și au continuat cel puțin până la ora locală 1.00.

Confruntările au fost declanșate după o altercație între un tânăr musulman și copții care participă, începând din 7 mai, la un sit-in în fața sediului televiziunii publice, aflat în centrul orașului Cairo, pentru a protesta față de atacurile asupra bisericilor din cartierul Imbaba.

Trăsnaia **Z**ILEI

Chitara din copaci

Pedro Martin Ureta, un fermier argentinian din General Levalle, a plantat 7.000 de arbori de eucalipt și chiparos pentru a forma conturul unei chitare, în memoria soției sale decedate, Graciela Yraizoz. El regretă acum că nu a luat în seamă dorința ei din acel moment, însă aceasta reprezintă acum una dintre cele mai frumoase amintiri ale bărbatului despre soția lui. Pedro Martin a declarat că plantarea copacilor în formă de chitară a fost un efort colectiv al familiei sale, însă chiar mai dificilă a fost protejarea plantelor în condițiile în care terenul din General Levalle pe care e amplasată fermă este amenințat de porci de Guineea.

ANALIZĂ

Şi "zeii" au instincte?

Victor **Cilincă**
victor@viata-libera.ro

Directorul FMI a dat de dracu´! L-au arestat americanii la aeroport, ca pe ultimul boschetar. Penibil: la 62 de anişori, omul care influenţează destinele unor ţări măreţe şi ale unor ţărişoare ca a noastră apare la fel de penibil sub acuzaţia de „agresiune sexuală, sechestrare de persoană şi tentativă de viol", ca un biet şomer oarecare. Nici măcar un viol consumat, doar… tentativă. Te întrebi însă dacă, la salariul său baban, şeful FMI nu îşi permitea o prostituată care să nu facă niciun fel de nazuri, ci a „apelat" la menajera hotelului american „Sofitel"… De, se poate întâmpla, sub influenţa alcoolului, sau din zgârcenie, să... Nu doar Mutu are probleme cu personalul hotelier…

Nu poţi însă să nu iei în considerare şi ipoteza unei făcături, a unei conspiraţii. Prezumţia de nevinovăţie se aplică oricui! Şi pe patronul de la WikiLeaks l-au acuzat, ca să vezi, tot de violenţă sexuală. Să fie o modă în practica acuzaţiilor menite să sperie care se rezumă doar la sex? Nu poţi să ştii ce avea de gând să facă dl Strauss-Kahn azi, mâine sau cine ştie când. Nu putem permite doar ipoteze fără valoare. Iată, „The Wall Street Journal" scria vineri despre o întâlnire importantă pe care directorul trebuia să o aibă chiar ieri cu dna Merkel, cancelarul Germaniei. Problemele, uriaşe! Merkel vroia să cunoască opiniile directorului FMI privind situaţia economică a Greciei, Portugaliei şi Irlandei! E vorba despre contribuţii UE, ajutoare, cheltuieli… Sume uriaşe, care merită să fie întârziate, prin… orice mijloace, căci, nu-i aşa, banul necheltuit aduce dobândă…

O altă întâlnire importantă urma astăzi: o reuniune a miniştrilor de Finanţe din Zona Euro. Dar dacă Strauss-Kahn, fost ministru de Finanţe la rândul său, nu va participa, cel care îl va înlocui ar putea amâna să declare o poziţie, dacă într-adevăr directorul FMI este şantajat…

Un alt aspect interesant: intenţia lui Dominique Strauss-Kahn de a candida la anul la preşedinţia Franţei. Cum angrenajul pus în mişcare pentru prinderea lui în SUA este american, a încerca să găseşti noduri în afacerile franţuzeşti pare însă prea hazardat.

Oricum, dl Strauss a mai fost implicat într-un scandal, acum patru ani, pentru o relaţie cu o angajată. Vârstă cu probleme sau încercarea unor femei de a-l şantaja? Sau inventarea acum a unei poveşti care să rimeze cu scandalul îndrăgostirii din urmă cu patru ani, când acuzaţiile de hărţuire sau de favorizare nu au putut fi dovedite?

Strada Zidarilor
˝Încă un pahar?˝. ˝Încă!˝

Ionuț T., de 26 ani, și Marius B., de 35 ani, ambii din Galați, se cinsteau cu bere în spatele blocului N, de pe strada Zidarilor. Tinerii au fost sancționați cu 100 de lei, respectiv, 150 de lei de agenții Poliției Locale.

Elena Parapiru

Strada Domnească
Jigniți, da' tare

Gălățeanul Daniel B., de 18 ani, din Galați, îi jignea pe trecătorii de pe strada Domnească, deși fusese avertizat în repetate rânduri. Tânărul a fost sancționat cu 100 de lei de Poliția Locală.

Elena Parapiru

www.viata-libera.ro

Viața la fața locului

365 PLUS

Tudor **Neacșu**
tudor@viata-libera.ro

Mocirla din parc și grevele de altădată

Reguli pseudopescărești

Nemulțumirile legate de faptul că o asociație de pescari condusă de către controversatul Ion Ștefan primise în administrare Parcul Natural Lunca Joasă a Prutului Inferior nu sunt de ieri, de azi. Primele reacții au apărut imediat după ce această structură, Asociația Județeană a Pescarilor Sportivi (AJPS), a primit parcul în administrare. Astăzi vom puncta însă în retrospectivă un episod produs în urmă cu un an și relatat în ediția din 17 mai 2010 a „Vieții libere".

În încercarea de a-și întocmi documentația necesară pentru a putea activa cum scrie la carte, Ion Ștefan a transmis un fel de amenințare oficială către primăriile din parc cărora le solicita diverse documente. AJPS amenința administrațiile locale că, dacă nu îi vor pune la dispoziție acele hârtii, atunci nici administratorii parcului natural nu le vor elibera acelor comune niciun aviz atunci când va fi nevoie.

Unii dintre primari refuzau să colaboreze însă cu AJPS, cu atât mai mult cu cât conducătorii acestei asociații impuneau deja propriile condiții, propriile termene.

În momentul de față, conducerea asociației continuă să încerce să impună propriile reguli, deși de cele mai multe ori calcă în străchinile legislației demascând o poftă teribilă de a scoate bani cât mai rapid din această istorie. Cel mai bun exemplu este unul recent, cel referitor la permisele de pescuit și taxele de vizitare a parcului. Vom spune pe scurt doar că administratorul parcului a încercat să interzică accesul în parc pescarilor care nu au permise de pescuit puse la dispoziție de către AJPS. Asta deși, potrivit legislației, accesul la resursa acvatică vie este garantat oricărui pescar posesor de permis care își aruncă undițele în apele naturale ale României. Nici tarifele impuse pescarilor, chipurile pentru vizitarea parcului, nu sunt mai prejos. În ceea ce privește acest lucru, Ministerul Mediului a reacționat deja, precizând că aplicarea acestora pentru pescari este ilegală!

foto Bogdan **Codrescu**
foto@viata-libera.ro

Grevă într-un picior șchiop

Pe 21 mai 2010, ziarul nostru publica o informație potrivit căreia începuse deja strângerea de semnături pentru grevă la ArcelorMittal Galați. Desigur, intenția aparținea sindicatului Solidaritatea de la Combinatul siderurgic. Acest episod nu a făcut însă nimic altceva decât să ilustreze proasta poziție în care se aflau sindicatele de pe platforma siderurgică. Semnăturile strânse au fost puține, iar acest lucru nu a permis declanșarea unui astfel de protest. Liderii Solidarității și-au asumat însă eșecul acestei acțiuni.

De fapt, greva ratată a celor de la Solidaritatea prefigura într-un fel ce avea să se întâmple câteva luni mai târziu, după încheierea negocierilor CCM pe 2011. Atunci, o structură sindicală care se reclamă a fi una cu pretenții, vorbim despre FSS Metarom, a reușit să arunce în derizoriu conceptul de grevă, jucând bambilici cu acesta. După ce au anunțat declanșarea unei greve la începutul acestui an (protest pentru care nu sunt încă foarte convins că reușiseră să strângă semnăturile necesare), au renunțat brusc la acțiunea de protest fără să le dea vreo explicație salariaților sau opiniei publice.

Şedinţă la 300 de kilometri de Casa Poporului

Regizorul Sergiu Nicolaescu, la Tg. Bujor

▸ **Victor Socaciu va cânta în pădurea de la Roșcani**

Primarul Ștefan Arfire: ˝Ce poate fi mai frumos pentru oamenii din zona noastră decât o întâlnire cu Sergiu Nicolaescu, Victor Socaciu și Mădălin Voicu?˝

Informații de ultimă oră despre „Sărbătoarea Bujorului". La ediția sa din acest an, în Pădurea Roșcani, locul în care la 22 mai sunt așteptați șapte mii de oameni, vor fi prezenți, după cum am aflat de la primarul orașului Tg. Bujor, domnul Ștefan Arfire, un număr record de personalități de București – din politică, cinematografia românească, muzică. Ne-au atras atenția, înainte de toate, celebritățile: regizorul, actorul și politicianul Sergiu Nicolaescu, cantautorul de muzică folk – și deputat PSD totodată – Victor Socaciu, violonistul, dirijorul și deputatul Mădălin Voicu, interpretul de muzică folk George Nicolescu… Nume mari. Lista este lungă întrucât, ca noutate, membrii comisiilor de cultură de la Camera Deputaților și de la Senat se vor întruni la Tg. Bujor, în ședință comună, pe 22 mai - în duminica „Sărbătorii Bujorului" deci. Ședința se va ține în sala Consiliului Local, începând de la ora 10.00. Regizorul lungmetrajelor cinematografice „Dacii" și „Mihai Viteazul", în calitatea sa de președinte al Comisiei de Cultură din Senatul României, se va afla în prim-plan, la masa prezidiului.

După ședință, deplasarea spre Pădurea Roșcani, la întâlnirea cu oamenii din partea locului, în cadrul natural marcat de bujorii ajunși, ca înflorire, la apogeu. Amenajată în aer liber, scena va fi, ca și la edițiile anterioare, inima „Sărbătorii…". Vor evolua pe ea, în ton cu miezul petrecerilor populare din poienile pădurii, artiștii Ansamblului Folcloric „Doina Covurluiului", ai Centrului Cultural Dunărea de Jos, din Galați. Teatrul Muzical „N. Leonard" va fi reprezentat de valorile sale de estradă. Și încă ceva important: s-a anunțat deja că va cânta și Victor Socaciu.

Pentru Primăria Tg. Bujor, griji sporite. De miercuri, o echipă de 20 de muncitori va pregăti băncuțele dispuse în amfiteatru, scena și cununile florale care o vor împodobi.

Comercianții, în fierbere și ei. Sunt siguri, cu toții, că Sergiu Nicolaescu, Victor Socaciu și George Niculescu le vor aduce, în fața tarabelor, clienți suplimentari. S-au primit cereri pentru a li se repartiza spații, de-a lungul drumului ce leagă șoseaua Băneasa-Roșcani de poiana rezervată cântecelor și dansurilor, de la firme din Huși, Iași, Brăila, Bârlad, Buzău, Galați. Taxa pentru închirierea unui metru pătrat, 13 lei. Atribuirea suprafețelor, la fața locului, se va face joi, 19 mai. Pentru copii, tobogane gonflabile și alte atracții similare. Pregătirile vor fi încheiate, în linii mari, vineri seara, ținându-se cont că a doua zi românii îi sărbătoresc pe cei cu numele de botez Constantin și Elena. Primăria Băneasa răspunde de curățenia de la monumentul lui Ion Vodă cel Viteaz, plus văruitul plopilor din aliniament, de la traseul Băneasa-răscruce – Pădurea Roșcani.

Ce se va întâmpla dacă va ploua? Răspunde primarul Ștefan Arfire: „Din anul 2000 încoace pot spune că noi, ca organizatori ai *Sărbătorii…* am avut noroc – n-a plouat niciodată în duminica destinată bujorilor de la Roșcani, de aceea sper să se întâmple la fel și pe 22 mai. Pentru cazul în care norii de ploaie nu ne vor lăsa în pace, vom avea la dispoziție cinci corturi militare".

Text și foto: Ion Trif Pleșa

Aurel Vlaicu, file de asfalt

Iar se strică, iar se sparge

Vă place cum arată strada Aurel Vlaicu proaspăt (re)asfaltată la a doua strigare? Nu-i bai, că lucrarea e încă în garanție, deci se mai poate cârpi, spre disperarea șoferilor care au drum pe aici și a locatarilor zonei. Iată ce ne scria, cu năduf, un cititor, domnul Florin Măstăcan: „La nici trei luni de când au terminat strada Aurel Vlaicu, au apărut utilaje care o strică din nou. În cinci ani, strada asta a fost făcută de trei ori: bani băgați la greu, țevi, marcaje, asfalt, parcări etc, pentru că din ce se aude, la capătul străzii sunt vreo doi politicieni și când nu le convine, se reface strada. Aș vrea să știu ce explicație au autoritățile, viceprimarul Nicușor Ciumacenco și dacă nu e vreo spălare de bani cu strada asta.", ne-a spus cititorul.

În 2009, pe Aurel Vlaicu s-au executat lucrări de reabilitare a sistemelor de apă și canalizare în cadrul programului ISPA de către Vega 93 SRL. În 2010, pentru asfaltarea străzii între Bdul George Coșbuc și Bdul 1 Decembrie 1918 (6.400 mp) s-au dat, tot societății Vega, 888.000 de lei cu TVA. Deși lucrările ar fi trebuit să înceapă la 1 august, ele au început hăt, în toamnă, prin septembrie, și s-au finalizat aproape de finele anului. Acum strada a avut din nou nevoie de o intervenție pentru că, între timp, s-a lăsat asfaltul. Potrivit viceprimarului Nicușor Ciumacenco, al doilea rând de lucrări fiind executat în perioada de garanție nu a presupus extracosturi, ci doar efortul financiar al firmei Vega. Dacă vor mai apărea probleme, Primăria nu va fi nevoită să scoată deocamdată bani din buzunar pentru că garanția încă nu s-a terminat.

Anca Melinte
Foto: Sorin Pană

Moarte pentru moartea câinilor
Judecat pentru crimă cu șipca

Manea Marius Ionuț, zis „Maniu", a fost cercetat și urmărit penal pentru omor. Acum a și fost trimis în judecată pentru o astfel de infracțiune. M.M.I. a comis-o la data de 29 martie 2011, „în urma unui conflict spontan și pe fondul stării de dușmănie care exista între Manea Marius Ionuț și vecinul său Sima Vasile", după cum scrie în rechizitoriul întocmit de procurorul de caz.

Conform aceluiași document al Parchetului de pe lângă Tribunalul Galați, Sima Vasile a fost pocnit - peste mâini și în cap – cu o șipcă din lemn, iar loviturile au fost… sănătoase, dacă se poate spune așa, din moment ce victima agresiunii a suferit, așa cum e scris și în buletinul medico-legal, „traumatism cranio-cerebral cu fractură complexă, contuzii cerebrale, hematom subdural acut, fractură de cubitus stâng etc." Aceste leziuni au provocat în cele din urmă, din păcate, decesul victimei.

Dar de ce conflict, de ce dușmănie? Atitudinea ostilă dusă la paroxism, am putea spune, s-a grefat pe neînțelegerile celor doi megieși cu privire la niște biete ființe patrupede (câini) ale lui Manea Marius Ionuț, care ar fi fost omorâte de-a lungul timpului de Sima Vasile.

Și, în ziua fatidică, victima S.V., fiind sub influența alcoolului, ar fi întărâtat iar câinii lui M.M.I., amenințând că-i va omorî și pe aceștia. Și, de aici, de la înjurături și nervi, s-a ajuns la corecția cu șipca, adică aceea care, în cele din urmă, s-a dovedit a fi fatală.

Cel care a dat cu bucata de lemn a declarat că a luat ˝arma˝ de pe jos și a lovit peste gardul (din plasă) despărțitor al celor două proprietăți.

Așadar, Manea Marius Ionuț, în vârstă de numai 23 de ani, student, e deja în arest preventiv și, probabil, după judecată, va ajunge dincolo de gardul închisorii.

Ștefan Dimitriu

Partenerii de Uniune reclamă
PDL, absent din Parlament

Deputații PSD și PNL Lucreția Roșca și, respectiv, Victor Paul Dobre s-au plâns, la sfârșitul săptămânii trecute, de absența colegilor lor PDL-iști din Camera Deputaților și de la ședințele pe comisii, absență care a afectat adoptarea mai multor acte.

Printre ele, ordonanța de urgență privind recalcularea pensiilor militarilor, a observat deputatul liberal Victor Paul Dobre, care și-a exprimat speranța că, după convenția PDL, parlamentarii puterii vor participa, totuși, și la lucrările din Cameră. „De altfel, de cel puțin două luni nu se mai votează în Camera Deputaților, la Senat mai demult, nicio lege organică. Se refuză să se mai programeze legi cu caracter organic, pentru că se pare că PDL suferă mult la capitolul prezență. Este una din majorele disfuncționalități ale acestui Parlament, pentru PDL nu există decât o singură procedură de dezbatere democratică: vine Boc, citește o oră un raport și își asumă răspunderea", a declarat Victor Paul Dobre.

De aceeași atitudine s-a plâns și social-democrata Lucreția Roșca, precizând că, din cauza absenței parlamentarilor PDL, circa 50 de proiecte de legi sunt blocate în acest moment.

Maria Mănditã

De luna trecută
Moscu are organizație PNL

▸ **Președintele ei, Ilie Boșneaga, șofer la Ambulanță**

Șeful Organizației PNL Tg. Bujor, domnul Neculai Cudălbeanu, dând atenție întăririi nucleului liberal din satul Moscu, și-a atins ținta. După o perioadă mai îndelungată în care, politic, localitatea în discuție s-a numărat printre prioritățile sale, a strâns liberalii la un loc, într-o organizație de sine stătătoare, constituită luna trecută. Gazdă a evenimentului, căminul cultural din localitate, pus la dispoziție de Primăria Tg. Bujor. Liberalii și simpatizanții PNL, primiți frumos. La prezidiu, nume importante ale liberalismului gălățean de azi: în primul rând, deputatul Victor Paul Dobre, președintele în exercițiu al Organizației PNL a județului Galați, dr. Paul Ichim, senator, și consilierii județeni Emil Țuicu și Nicușor Ursu. În fapt, artileria grea a liberalilor de la noi. În sală, 42 de oameni. Printre vorbitori, cei doi parlamentari. În intervenția sa, domnul dr. Ichim a remarcat prezența în număr mare, la ședință, a tinerilor din Moscu. Era normal ca tineretul să domine, din moment ce printre ei se afla studentul Radu Leonard (Jurnalism, anul II, în Galați), președintele tineretului liberal din Tg. Bujor.

În funcția de șef al Organizației PNL Moscu a fost ales, fără probleme, domnul Ilie Boșneaga, în viața sa de toate zilele, șofer la Substația de Ambulanță Tg. Bujor, om care se bucură de o bună reputație în zonă. Evenimentul de la Moscu a avut loc după cel de la Umbrărești, similar, localitate suburbană în care, la conducerea organizației PNL, se află Gheorghiță Bercea.

Ion Trif Pleșa

Pe strada Saturn

˝Jignitorul˝ din Ţiglina

Aflat pe strada Saturn, Marian A., de 51 ani, îi înjura pe trecătorii din zonă. Gălăţeanul a fost amendat cu 200 de lei de către poliţistul local.

Elena Parapiru

Iniţiativă

˝Încă o fâşie! Încă una!...˝

Gălăţeanul Nelu V., de 30 ani, arunca pe jos resturi de hârtie smulse de pe un panou. Agentul local l-a văzut, iar omul a primit avertisment scris.

Elena Parapiru

Vlădica Melchisedec Ştefănescu

Candela nestinsă a Unirii românilor

▸ A propus ca ideal al ˝Unirii de la 24 ianuarie 1859˝ modelul Sfintei Treimi ▸ Ieri, Înalt Prea Sfinţitul Părinte Casian a făcut o slujbă de pomenire pentru Ctitorul Eparhiei Dunării de Jos

text şi foto: Maria **Stanciu**
marias@viata-libera.ro

Ieri, în Duminica vindecării Slăbănogului de la Vitezda, în Catedrala Galaţilor, Înalt Prea Sfinţitul Casian al Dunării de Jos a slujit şi i-a binecuvântat pe creştinii prezenţi, între aceştia şi semenii noştri de la mai multe asociaţii care se ocupă de persoanele cu diverse infirmităţi - locomotorii, cu afecţiuni de auz şi vorbire şi altele. Între rugători s-au aflat mai mulţi profesori de la Facultatea de Istorie, Filozofie şi Teologie din Galaţi, în frunte cu profesorul univ. dr. Viorel Mînzu, rectorul Universităţii "Dunării de Jos". Cu toţii au participat la pomenirea vrednicului Episcop Melchisedec Ştefănescu, "Ctitorul Unirii" de la 24 ianuarie 1859, mintea limpede care a cristalizat ideea şi necesitatea Autocefaliei Bisericii Ortodoxe Române. Nu în ultimul rând, un Cărturar cu înalte şi sfinte idealuri, de a cărei ştiinţă s-a folosit gazetarul şi poetul Mihai Eminescu.

Astăzi, Vlădica Melchisedec Ştefănescu odihneşte în curtea Episcopiei de Roman, loc în care a slujit după anul 1879, după ce a slujit şi organizat Episcopia Dunării de Jos, ca prim Ierarh al Eparhiei noastre, fapt întâmplat în anul 1864. "El reorganizează Eparhia noastră pe temelia fostei Mitropolii a Proilaviei, în contextul greutăţilor provocate de Războiul din Crimeea, a spus Înalt Prea Sfinţitul Părinte Casian al Dunării de Jos. El este cinstit şi pomenit şi de Episcopiile de Roman şi de Huşi, deopotrivă, fiindcă a slujit şi în aceste locuri. Acest Ierarh este cinstit de întreaga Biserică Ortodoxă Română, fiind cel care a clarificat ideea necesităţii dobândirii şi recunoaşterii Autocefaliei BOR, faţă de Patriarhia Ecumenică de Constantinopol".

Mare iubitor de comuniune, Vlădica Melchisedec Ştefănescu este autorul ideii Unirii de la 24 ianuarie 1859, după modelul unităţii şi comuniunii Sfintei Treimi, idee cristalizată în Biserica "Vovidenia" din Galaţi. Vlădica îi avea alături pe domnitorul Al. Ioan Cuza, pe Mihail Kogălniceanu, precum şi pe alţi bravi bărbaţi care au ars precum o candelă pentru marile idealuri ale neamului românesc.

Înalt Prea Sfinţitul Părinte Casian al Dunării de Jos a scos în evidenţă faptul că Prea Sfinţitul Melchisedec Ştefănescu este cel care a pus bazele Bibliotecii Academiei Române, primele cărţi ale acestei importante instituţii fiind donaţia sa.

Ca Ierarh, Melchisedec Ştefănescu a slujit la Galaţi 14 ani şi acelaşi număr de ani şi la Roman. Faptele sale alese "sunt de aceeaşi talie cu cele ale contemporanului său din Transilvania, Mitropolitul Andrei Şaguna", observa Arhiereul Dunării de Jos. Privind cu ochii minţii spre faptele acestui brav Ierarh şi cărturar, Vlădica Melchisedec Ştefănescu este un Sfânt neproclamat încă, dar care se roagă din ceruri în ceata celor drepţi.

Ne rugăm ca Dumnezeu să-l odihnească în pace şi să-l treacă în rândul celor Sfinţi!

Mazepa da, Poetul ba?

˝Cazul˝ Eminescu la Odessa

Poetul Vicol a cerut reamplasarea bustului lui Eminescu de la Odessa
Autoritățile gălățene au făcut la fel; cu același rezultat…

Protestul poetului Vicol a avut cadru euroregional

Întors de câteva zile de la Odessa, poetul gălăţean Sterian Vicol şi-a exprimat ieri revolta pentru că bustul, furat, al lui Eminescu lipseşte în continuare din Odessa! Protestul poetului a fost făcut ieri în cadrul lansării unui proiect cultural transfrontalier: „Promovare culturală comună – mijloc de dezvoltare a cooperării euroregionale la Dunărea de Jos". Eminescu a fost smuls de pe soclul său într-o noapte de noiembrie a anului 1999 (a rămas doar soclul, pe Bulevardul Francez, în faţa Universităţii de Limbi Străine din Odessa, unde sculptura plasticianului român Alexandru Pană a fost amplasată în 1995). Deşi a existat o anchetă a poliţiei, în 12 ani nu s-a întâmplat nimic! Sterian Vicol, preşedintele Societăţii Scriitorilor „C. Negri" din Galaţi, a protestat săptămâna trecută şi la Consulatul român de la Odessa, în incinta căruia a fost adus, în 2003, un alt bust, realizat de sculptorul român Marcel Mănăstireanu, operă donată de municipiul Botoşani. Acum doi ani, din câte ştim, Consiliul Local Odessa a discutat despre amplasarea bustului în oraş, dar au fost găsite suficiente noduri în papură pentru ca Eminescu să rămână ascuns.

Ieri, Sterian Vicol i-a cerut preşedintelui Euroregiunii Dunărea de Jos, Eugen Chebac, să intervină. Preşedintele a explicat că aceasta nu intră în atribuţiile instituţiei pe care o conduce, ci a ministerelor de resort, dar a promis că va face intervenţii personale. Chebac a mai făcut o corectură spuselor poetului Vicol, care observase că, în timp ce ucrainenii nu-l pun la loc pe Eminescu, gălăţenii i-au ridicat statuie hatmanului Ivan Mazepa: de fapt, sculptura amplasată în Parcul Libertăţii a fost făcută pe banii părţii ucrainene, nu de noi, a precizat Chebac. Şi, precizăm la rândul nostru, dacă a fost un „schimb" între statui, acesta nu a fost pentru unica statuie a lui Mazepa din spaţiul extra-ucrainean, ci pentru cea dedicată poetului naţional ucrainean Taras Şevcenko, amplasată în Parcul Herăstrău.

Reprezentanţii unor instituţii de cultură prezente la discuţiile de ieri au reacţionat cu alte precizări. Astfel, Sergiu Dumitrescu, directorul Centrului Cultural „Dunărea de Jos" al Consiliului Judeţului Galaţi, a declarat ieri că a reclamat această problemă unui oficial ucrainean, în luna februarie a acestui an, când Centrul Cultural „Dunărea de Jos" a legat un parteneriat cu instituţii din Cahul, Republica Moldova, şi Ismail, Ucraina, lansând proiectul C.A.N. - „Cultural and Artistic Network in the Lower Danube".

Şi consiliera Mariana Buruiană, de la Direcţia de Cultură şi Patrimoniu Cultural Galaţi, a intervenit ca să informeze că un secretar de stat la Ministerul Culturii, Vasile Timiş, a discutat exact această problemă acum două săptămâni.

Cum preşedintele Euroregiunii a fost prins între focuri, încercând să lege relaţii euroregionale mai vesele şi fiindu-i prezentat un caz grav, pe care Guvernul României nu l-a rezolvat de trei mandate, a făcut în final o aluzie la unul dintre bancurile cu românul acela care vroia să răzbune asasinarea lui Mihai Viteazul acum, pentru că… el abia acum a aflat! Şi este drept, problema este veche. Dar trenează…

Text şi foto: Victor Cilincă

Însemnări

Când vremea păşeşte ca Euridice...

˝I-am dat bună ziua; mi-a răspuns într-o limbă pe care nu o ştia...˝

Dacă neobositul Timp ar fi zugrăvit pe străzi, în graffiti, sau pe liniile ecranelor atotştiutoare, verbele existenţei s-ar scufunda în nisipul virtual. Buimăciţi de semnele bizare ale comprimării duratei, de translaţiile invizibilului spre adverbele zgomotoase, de strămutarea bibliotecilor în şifoniere IT, martori la ascensiunea pegrei cu aer aristocratic în urma unor exorcizări sub nume de primenire morală, receptând în plin loviturile vârstei vesperale, receptăm cu întristare depersonalizarea celor mai îndreptăţiţi la titlul de viitor purtător al spiritului românesc; aceştia nu au loc pe listele (aproximative) de olimpici şi bursieri, fascinaţi de tiparele traiului de aiurea. Lor li se promite un "bine" pescuit de noile retorici. E un "bine" depresiv, cu finalităţi devastatoare. Totul porneşte de la "şcoala" familiei, a străzii, a labilităţii sentimentelor; acestea sunt purtate (în genţi din ce în ce mai uşoare) la Gimnaziu, la Liceu, la Universitate.

Am condus mai multe comisii de Bacalaureat; în afara Şcolii Normale din Craiova (unde se conserva o autentică exigenţă), am asistat la constituirea unui labirint al "descurcăreţilor": strategii (unele ingenioase) de obţinere a rezultatelor faste, utilizarea ofertelor editoriale (cărţi liliputane de "sinteze" felurite) ş.a. Recent un tânăr intelectual îşi exprima încrederea în educaţia bazată pe cunoaştere şi cultură, pe erudiţie şi rafinament, sublinind: "Un învăţământ care înlocuieşte cunoştinţele cu competenţele va înlocui ştiinţa cu meşteşugul, erudiţia cu îndemânarea. Vă dau un singur exemplu: priviţi în jur decăderea jurnalismului. Odinioară, jurnaliştii erau filologi care stăpâneau bine limba şi citiseră o bibliotecă întreagă. Astăzi, sunt «comunicatori»…"

I-am dat **bună ziua** unuia care urcase pe treptele Universităţii; mi-a răspuns într-o limbă pe care nu o ştia. Şi mi-am amintit (academicianul Solomon Marcus ne îndeamnă să păstrăm echilibrul între **amintiri** şi **aşteptări**) de un episod petrecut în **"oraşul Portu' Roşu",** în "obsedantele decenii". Elevii mari din cea mai cunoscută şcoală gălăţeană fuseseră adunaţi spre a vota excluderea fiilor "duşmanilor poporului". Persoana (o mai văd şi acum prin piaţă) care dirija cu fală neprefăcută "lucrările" i-a ameninţat pe cei prezenţi că nu vor pleca acasă decât după ce vor vota în mod "revoluţionar, just". Ei erau clădiţi altfel şi nu au votat. Venea vara, ploua torenţial peste cei ce aşteptau afară un verdict. Peste scurt timp, se dădea bacalaureatul. Strigătele bietei femei agresate de prundişul din vasta-i slugărnicie au fost potolite de vocea liniştită, blajină a Doamnei Profesoare Cristina Giuvelic: "Ei nu au vină, sunt olimpici, sunt copiii noştri…" În aceste zile, această umilă dăscăliţă pornită în lume, la înalte studii, dintr-un sat dunărean, îşi caligrafiază vârsta cu "cel mai mare număr impar de două cifre identice".

Şirul undelor timpului este tăinuit. Trebuie să ştii "să dai pagina" anilor cu demnitate, cu un gând însorit, cu acea întreită răbdare despre care grăiau bătrânii anahoreţi. Să le spunem copiilor că nimic nu este pierdut dacă vor avea încredere în munca modestă şi cinstită, dacă vor face totul cu sinceră, simplă iubire. Chiar şi atunci când vremea păşeşte ca Euridice…

Virgil Nistru Ţigănuş

Licitaţia, în câteva zile

Trotuare de 100.000 de euro la Movileni

Primăria comunei Movileni se pregăteşte să scoată la licitaţie o lucrare de 100.000 de euro. Este vorba de realizarea de noi trotuare în localitate şi modernizarea celor existente, reabilitarea podeţelor şi refacerea accesului în curţi. „Vorbim de executarea şi reabilitarea a patru kilometri liniari de trotuare, pe Drumul Judeţean 252 care trece prin comună, cu tot cu reparaţia podeţelor şi realizarea accesului în curţi în tronsonul respectiv", a declarat primarul de la Movileni, Maricel Tudose. Lucrarea, cu un buget estimat la 430.000 de lei, urmează să fie scoasă la licitaţie. „Licitaţia se va desfăşura pe 23 mai, pe Sistemul Electronic de Achiziţii Publice (SEAP)", a precizat edilul. Potrivit aceleiaşi surse, lucrările vor demara imediat după desemnarea câştigătorului şi vor fi gata în vară.

Rodica Mişcalencu

Comisii şi comitete

Întâlnire regională politică pe teme culturale

Secretar în comisia de cultură din cadrul Camerei Deputaţilor, parlamentarul PSD Florin Pâslaru a anunţat că pe 22 mai, la Galaţi, se va organiza o întâlnire a reprezentanţilor PSD care se ocupă de acest domeniu – cultura. „Va fi o întâlnire a membrilor PSD, dar vom discuta şi probleme ce ţin de cultura Galaţiului: situl arheologic de la Barboşi, Poarta Turcească şi alte obiective", a declarat Florin Pâslaru. La întâlnirea la care vor participa membri PSD din nouă judeţe se va afla şi colegul său de comisie parlamentară de această dată, Victor Socaciu, cel care a uimit ţara recent cu propunerea de lege prin care filmele străine să fie dublate în româneşte! „Eu sunt împotriva acestui proiect şi chiar i-am spus-o", a punctat Pâslaru. „Pot să vă spun că propunerea sa a fost discutată la grupul parlamentar PSD şi s-a luat decizia ca proiectul respectiv să fie susţinut doar de dânsul, în nume personal!", a punctat şi deputata PSD Lucreţia Roşca.

Maria Mândiţă

SEMNAL EDITORIAL

Jonathan Maberry; David F. Kramer

Criptopedia: dicţionarul fenomenelor paranormale*

Pentru un individ, în procesul său de cunoaştere / de instruire permanentă, lucrările de referinţă au un rol aparte, întrucât acestea constituie, pe de o parte, o sursă de informare generală, iar pe de altă parte, un punct de plecare în aprofundarea unui subiect posibil de abordat. Fac parte din categoria lucrărilor de referinţă, în principal: marile şi micile enciclopedii (vezi, de exemplu, „Enciclopedia României"), dar şi cele referitoare la un anume domeniu de activitate sau subiect; dicţionarele enciclopedice („Micul dicţionar enciclopedic", de exemplu), dicţionare elaborate pentru cunoaşterea anumitor sfere ale activităţii umane (ştiinţifice, economice, sociale, culturale, literare ş.a.m.d.). Tot în această categorie se înscriu şi lucrările ce tratează istoria unui subiect (istoria Primului / celui de Al Doilea Război Mondial, Istoria ştiinţei, istoria presei etc.)

„Criptopedia: dicţionarul fenomenelor paranormale" este o lucrare

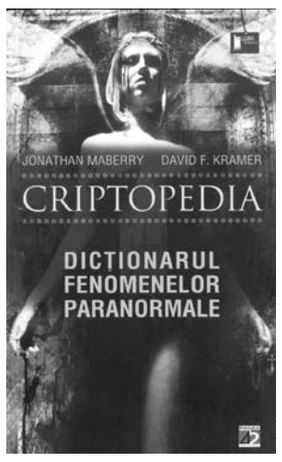

ce se încadrează în seria lucrărilor de referinţă, în care Jonathan Maberry şi David F. Kramer ne introduc în Lumea Cuprinzătoare, alta decât aceea „…pe care o putem atinge cu mâna", o lume de dincolo pe care o împarte în capitole care „…explică inexplicabilul de la îngeri la fenomene poltergeiste, la OZN-uri şi multe altele". Capitolele cărţii: * Astrologie Criptozoologia * Demoni şi îngeri * Divinaţia * Elfi şi zâne * Percepţie extrasenzorială, bântuiri şi ştiinţa parapsihologiei * Plante şi pietre * Mitologie * New Age * Superstiţii * OZN-uri şi întâlniri cu extratereştri * Vodoun Wicca - vrăjitorie, veche şi nouă). În spaţiul destinat fiecărui capitol este prezentat un scurt eseu care oferă „…o imagine de ansamblu asupra respectivului aspect al Lumii Cuprinzătoare şi, apoi, un dicţionar extins al termenilor cheie din domeniul respectiv: oameni, locuri, evenimente şi fenomene.

Şi, astfel, „…nelăsând vreo piatră filosofală nerăsturnată, autorii decodează simbolurile oculte, demistifică arta divinaţiei şi discută mulţimea nesfârşită de forţe neobişnuite şi bizare care funcţionează în Univers". „Criptopedia" este „… un ghid pentru Lumea Cuprinzătoare".

Virgil Guruianu

* Piteşti, Editura Paralela 45, 2011

Peste 43.000 de cititori virtuali / lună
nou! Peste 43.000 de potențiali clienți pentru tine
Viata Libera - Galati, ROMANIA
Reclamă în „Viața liberă” - ediția on-line
Caută acum!
www.viata-libera.ro

Atenție! Pentru mare publicitate contactați DEPARTAMENTUL PUBLICITATE:
Galați, str. Domnească nr. 68, tel: 0236 460719 e-mail: pub@viata-libera.ro, www.viata-libera.ro

VREȚI SĂ VĂ FACEȚI RECLAMĂ? SUNAȚI LA Tel. 460 719, Fax 460 875

IMOSTAR
Solutii imobiliare!

BRĂILEI 161, BL. A5, AP. 6, PARTER, TEL.: 0764. 869 881; 0764.869 891

agentia_Imostar@yahoo.com

GARS. VIADUCT, ET. 3/4, TOTUL NOU, FR. BAIE	- 40.000 LEI NEG.
GARS. MICRO 39, ET. 3/4, LA CHEIE, SPAȚIOASA	- 50.000 LEI NEG.
1 CAM. GENERAL, SIMPLĂ, LIBERĂ	– 90.000 LEI NEG.
2 DEC, CENTRU, ET. 3/4, SIMPLU, LIBER	– 35.000 EURO NEG.
2 DEC. SIDERURGIȘTILOR, P/4, TERMOPAN	- 148.000 LEI NEG.
2 DEC. SID. VEST, ET. 1/4, CT,TERMOPAN PARTIAL	- 38.000 E NEG
2 DEC. MAZ. 2, ET. 1/4, SEMIÎMBUNAT	- 160.000 LEI NEG.
2 DEC. M21, ET. 2/4, TERMOP, IZ. EXT., F, G,	- 140.000 LEI NEG.
2 DEC. SIDERURG., ET. 4/4, IZ, ÎN GARANȚIE, SPAȚIOS	- 125.000 LEI NEG.
3 DEC. M17, ET. 4/4, SIMPLU, IZ. ÎN GARANȚIE	- 130.000 LEI NEG.
3 DEC. PC., ET. 4/8, BL NOU, MOBILAT, UTILAT, LA CHEIE	– 75.000 E NEG.
3 DEC. ȚIG. 1, PS-URI, ET. 5/8, LA CHEIE, GARAJ	- 57.000 E NEG.
3 DEC. I.C. FRIMU, ET. 3/4, 2 GR. SANT., SIMPLU	- 170.000 LEI NEG.
3 DEC. PIAȚA CENTRALĂ, ET. 4/4, 2 BĂI, TERMOP, F, G	- 43.000 E NEG.
3 DEC. P.C., ET. 1/4, 2 GR. SANT., 2 BALC., TERMOP., F, G	- 50.000 E NEG.
3 DEC. M17, BL. NOU, ET. 3/8, LA CHEIE, FR. CT	- 63.000 E NEG.
DUPLEX, ȚIG. 1, ET. 1, LA CHEIE, 100 MP	- 75.000 E NEG.

CASE ȘI TERENURI

CASĂ SCHELA, ST. 1000 MP, P+M, UTILITĂȚI, LA ROȘU	- 35.000 E
TEREN FILEȘTI, ST - 600 MP, LOT DE CASĂ	– 18.000 LEI NEG.
TEREN SMÂRDAN, ST - 600 MP, D - 25 M, VATRĂ DE CASĂ	– 15.000 LEI
TEREN, SAT COSTI, LOT CASĂ, UTILITĂȚI	- 30 E/MP NEG
TEREN VÂNĂTORI, ST - 1120 MP, D - 35 M	- 10 E/MP NEG.

ÎNCHIRIERI OFERTE

SPAȚIU COMERCIAL, S-350 MP, FRONT STRADAL	- PREȚ NEG.
GARS., ȚIG. 1, ET. 1/4, NEMOBILAT, PENTRU BIROU	- 600 LEI /LUNĂ NEG.
2 SDEC. ȚIG. 2, P/4, MOBILAT, UTILAT, C	- 500 LEI /LUNĂ

VÂNZĂRI SPAȚII COMERCIALE

SP. COM. SIDERURGIȘTILOR VEST, S=50 MP, ÎMB.	– 50.000 E NEG.

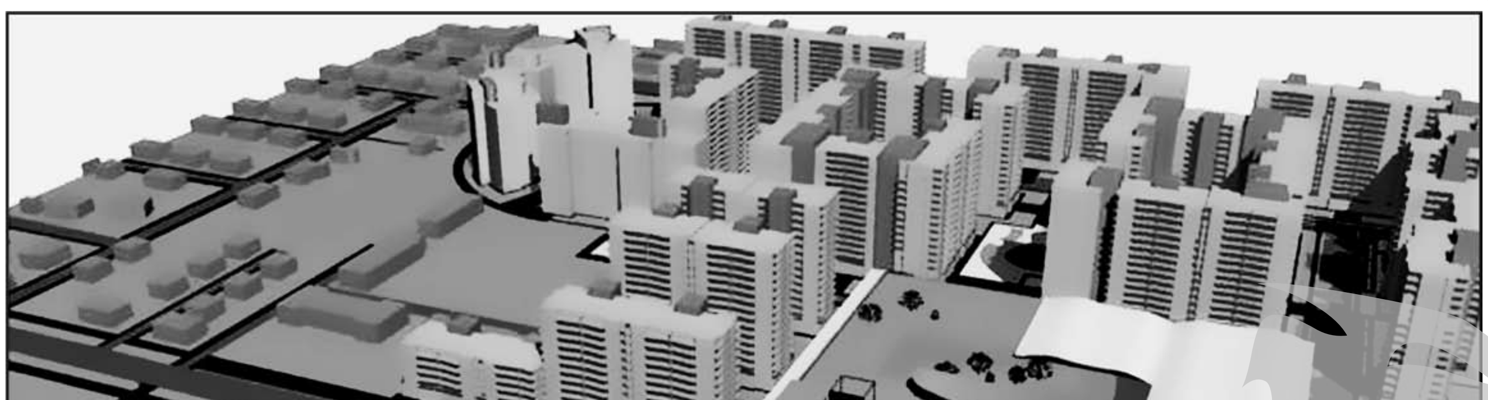

Italian Residence înseamnă siguranța zilei de mâine și cel mai modern ansamblu rezidențial din Galați. Îți oferim toate utilitățile proprii unui stil de viață modern, păstrând echilibrul natural al mediului înconjurător. Îți vor fi accesibile piscină, parcări subterane, terenuri de tenis, spații de joacă pentru copii.

Oferim finanțare proprie în rate (pana la 20 de ani)

Pentru ca tu să dispui de toate facilitățile vei beneficia și de galerii comerciale situate într-un mall de peste 80 000mp.

Galați, Bdul. George Coșbuc nr. 251, Tel. 0722/245260, office@italianresidence.ro

ITALIAN RESIDENCE
It's about the passion. It's about the people.

ALTIVOM

Țiglina I, bl. A1, etaj 1, ap. 22A
Tel./fax: 0236/475 479, Orange: 0748.647760, Cosmote: 0767.070.871, Vodafone: 0727.897437

Gars. Țig. II, p/10, cu balc., p, g, curat	- 75.000 neg.
1 cam. Mazepa I, et. 6/7, p, f, g, termopan	- 90.000 lei
2 cam. Micro 19, p/4, cu bal., simplu	- 75.000 lei neg.
2 cam. Micro 40, et, 2/4, curat, p, f, g	- 85.000 lei
2 cam. IREG, mansardă, p, f, g, termop., CT, mob.	- 110.000 lei
2 cam. I.C. Frimu, et. 3/4, p, f, g, termop.	- 150.000 neg.
2 cam. Micro 14, et. 1/4, simplu, curat	- 138.000 neg.
2 cam. Țig. I, et. 4/4, p, f, g, AC, izol. nouă	- 110.000 neg.
2 dec. Micro 16, et. 1/4, f, g, uși int., UM	- 125.000 lei
2 dec. Micro 20, et. 2/4, 2 balc., p, f, g, termop.	- 140.000 neg.
2 cam. Micro 21, p/4, simplu, curat	- 85.000 neg.
2 cam. Mazepa II, et. 1/4, p, f, g, curat	- 165.000 neg.
2 cam. Țig. 3, et. 3/4, stradal, 2 balc, geam baie	-116 000 neg.
2 dec. Mazepa I, et. 6/10, stradal, balc. nou	- 37.000 E
2 dec. N. Leonard, et.4/4, p, f, g, termopan, f. curat	- 125.000 lei
2 cam. Maz. II, p/4, simplu, curat	- 35.000 E neg.
2 cam. Țiglina I, et. 3/4, simplu	- 115.000 neg.
2 cam. Micro 38, p/4, cu balcon, curat	- 95.000 neg.
3 dec. N. Leonard, et. 3/4, 2 balc., p, f, g, uși int.	- 195.000 lei
3 cam. Micro 17, et. 2/4, confort I, simplu	- 130.000 lei
3 dec. IREG, et. 3/4, 2 balcoane, p, f, g	- 195.000 neg.
3 dec. Micro 13, p/4, 2 băi + balc., curat	- 140.000 lei
3 sdec. Țiglina I, et. 3/4, p, f, g, termop., curat	- 135.000 lei
3 dec. Micro 20, et. 1/8, p, f, g, CT, termop.	- 170.000 lei
3 dec. Micro 21, et. 2/4, curat	- 155.000 neg.
3 dec. Micro 20, et. 4/10, simplu	- 150 000 neg
3 cam. Micro 40, et. 3/4, p, f, g, termop.	- 125.000 neg.
4 dec. PS-uri, parter, p, curat	- 65.000 euro

Închirieri oferte

Gars. Țiglina I, et. 1/4, bl. A1, ptr. birouri	- 600 lei
Gars. General, et. 4/4, nemobilată	- 400 lei
1 cam. Micro 38, et. 4/4, mobilată	- 400 lei
2 cam. Micro 40, et. 2/4, semimobilate	- 450 lei
2 cam. Țiglina I, et. 1/4, mobilate modern	- 180 E
2 cam. Mazepa II, et. 1/4, mobilate, p, f, g, termop.	-150 E
2 cam. Mazepa I, et. 1/10, mobilate	- 750 lei
2 cam. Țiglina II, p/4, mobilate, curate	- 150 E
1 cam. Mazepa I, et. 2/4, mobilate modern	- 600 lei
Gars. Țiglina I, et. 3/4, mobilată	- 130 E
2 cam. Micro 20, p/4, nemobilate	- 900 lei
3 cam. Țiglina I, et. 6/8, mobilate	- 250 E

Cumpărăm apartamente orice zonă și cu datorii.

Închiriem apartamente mobilate și nemobilate comision zero pentru proprietari.

DACOMARI

Micro 20, bd. Oțelarilor, bl. H9, ap. 1, parter
Tel. 0236 434078, 0758 069003, 0751 021866

Existăm pentru a investi și construi valoare!

- gars., TIG.1, 1/4, simpla	17.000 EURO
- gars., TIG.2, P/7, P, G, UM, balcon	19.000 EURO
- gars., M19, P/4, UM, T, balcon	40.000 LEI
- gars., M19, 2/4, P, G, F, UM, gr.s, balcon	8.000 EURO
- 1 cam., CENTRU, demisol, G, F, T, LUX	16.000EURO
- 1 cam., ICF, mansarda, CT, G, F, P, T, mobilat, balcon	90.000 LEI
- 2 cam. dec., CENTRU, 5/7, P	118.000 LEI
- 2 cam. dec., CENTRU, 4/4, CT, 2AC, G, F, P, T, IZ, balcon	38.000 EURO
- 2 cam dec., MAZEPA 1, 1/4, simplu, balcon	33.000 EURO
- 2 semidec., MAZEPA 1, 4/4, G, F, P, T, IZ, balcon	115.000 LEI
- 2 semidec., MAZEPA 1, p/4, G, F, P, balcon	140.000 LEI
- 2 cam dec., MAZEPA 2, 1/4, P, balcon	165.000 LEI
- 2 cam dec., ICF, p/4, T, UM, balcon	160.000 LEI
- 2 cam. dec., SDV, 4/4, G, F, P, T, UM, balcon	130.000 LEI
- 2 cam. dec., SDV, 1/4, AC, G, F, T, UM, balcon	140.000 LEI
- 2 cam. dec., SDV, 3/4, AC, G, F, P, T, UM, cont. gaze, balcon	40.000 EURO
- 2 cam. dec., M14, 2/4, AC, G, F, T, UM, 2balc	150.000 LEI
- 2 cam. dec., M20, 3/5, T, P, G, F, 2balc	35.000 EURO
- 2 cam. dec., M21, 4/4, F, simplu, balcon	120.000 LEI
- 2 cam. dec., M21, 2/4, T, P, G, F, UM, balcon	140.000 LEI
- 2 cam. dec., M19, 7/9, CT, G, F, P, T, UM, balcon	150.000 LEI
- 2 cam. dec., M18, 3/10, simplu, balcon	155.000 LEI
- 2 cam. dec., M18, 5/10, G, F, P, balcon	145.000 LEI
- 2 cam. dec., M17, 8/8, G, F, P, T, cont. gaze, 2balc	140.000 LEI
- 2 cam. dec., M17, 4/4, P, G, F, AC, 2 balcoane	125.000 LEI
- 2 semidec., M17, 3/4, G, F, P, T, UM, balcon	93.000 LEI
- 2 semidec., M16, p/4, simplu, balcon	120.000 LEI
- 3 cam. dec., CENTRU, ETAJ 3, CT, P, T, 2 gr. s., 2balc	65.000 EURO
- 3 cam. dec., PC, p/4, G, F, T, 2 gr. s., balcon+extindere	55.000 EURO
- 3 cam. dec., PC, 1/4, G, F, P, T, balcon	60.000 EURO
- 3 cam. dec., ICF, p/4, CT, G, F, P, T, UM	58.000 EURO
- 3 cam. dec., SDV, 3/7, CT, LUX, MOBILAT, balcon, 2 gr. s.	70.000 EURO
- 3 cam. dec., SDV, 1/4, simplu, balcon	42.000 EURO
- 3 cam. dec., M21, 2/4, T, UM, G, F, balcon	150.000 LEI
- 3 cam. dec., M20, 3/4, T, cont. gaze, 2 balc, 2 gr. s.	41.500 EURO
- 3 cam. dec., M20, 9/10, G, F, T, balcon, 2 gr. s.	150.000 LEI
- 3 cam. dec., M19, 2/4, G, F, P, cont. gaze	100.000 LEI
- 3 semidec., M19, 3/4, T, P, F, G	180.000 LEI
- 3 cam. dec., M17, 2/4, G, F, T, UM, balcon	150.000 LEI
- 3 cam. dec., M17, 4/4, simplu, T, balcon	150.000 LEI
- 3 cam. dec., M39C, 2/4, CT, AC, G, F, P, T, MOBILAT, LUX, balcon	52.000 EURO
- 3 semidec., M38, 2/4, G, F, P, T	130.000 LEI
- 4 cam. dec., M20, 2/8, G, F, T, 2 balc, 2 gr. s., bloc nou	210.000LEI
- 4 cam. dec., M20, 3/4, AC, G, F, P, T, 3 balc, 2 gr. s.	55.000 EURO
VANZARI CASE:	
- casa Independenta, p, la rosu, SU: 160mp, ST: 700mp	140.000 LEI
- casa ICBratianu, p, SU: 75mp, ST: 500mp	125.000 LEI
- casa Sendreni, p+1, tencuita, SU: 260mp, ST: 400mp	40.000 EURO
- casa Sivita, p+m, SU: 100mp, ST: 300mp	150.000 LEI
VANZARI TERENURI:	
- teren Vanatori, ST: 5.000mp, d=25ml, 13 EURO/mp	

dacomari_imobiliar2@yahoo.com

*** Prețurile prezentate sunt negociabile**

CAPITAL IMOBILIARE

Tiglina I, bl A2, ap 20, parter
tel/fax: 0236.43.68.99, RDStel: 0336.88.17.86, Orange: 0745.52.62.31, Vodafone: 0725.51.75.35
capital_reag@yahoo.com

1 cam Mazepa I, parter, 37 mp, bl. nou, 115.000 ron

2 dec SIDERURG, 2 balc 64 mp, curat, 120.000 Ron

2 sdec Micro38, LIBER, balcon, et 2, 83.000 ron

3 dec Mazepa I, B, et 3/4 termopan, 45.000 Euro

3 dec I.C.Frimu, etaj 3/4, 70mp, LIBER, 165.000 Ron

3 dec Micro 21, bloc nou, tp CT, 85mp, 220.000 ron

Casa Parfumul Teilor, utilitati, SC-70mp, ST-150mp, 95.000 ron

Gars	Tiglina I	simplu, stradal	57.000 ron
1 dec	Mazepa I	termopan LIBER	75.000 ron
1 cam	I.C.Frimu	LIBER, simplu	80.000 ron
1 cam	Micro 20	parter, curat	80.000 ron
2 cam	Centru	parter, LIBER	115.000 ron
2 cam	Tiglina II	M-uri, stradal, etaj 4/9	115.000 ron
2 cam	Tiglina III	parter, balcon, AC, um	115.000 ron
2 dec	Micro 17	parter, curat	120.000 ron
2 cam	Aviatiei	termopan, LIBER	70.000 ron
3 dec	I.C.Frimu	LIBER, spatios	165.000 ron
3 dec	Micro 17	izolatie buna, TP	125.000 ron
3 cam	Micro 19	confort I, 64mp, liber	115.000 ron
3 cam	Micro 19	LIBER, gazometru	102.000 ron
3 dec	Micro 21	etaj 2, TP, parchet	140.000 ron

Vânzări

Garsoniere

• Urgent! Vând garsonieră Muncă și Artă, 50.000 lei. 0747278535. (003193/NC-313230)

• Vând garsonieră la Muncă și Artă, complet utilată +îmbunătățiri, etaj 1, 18000 E neg. Tel. 0749290431. (003336/NC-313458)

• P.f. vând garsonieră sau schimb apartament 2 camere, îmbunătățită. 0754542219, 0754677877. (003518/NC-313751)

• Garsonieră Port, renovată total, baie, stradal, mobilată. 0740149736. (003714/NC-314053)

• Vând garsonieră G2, Micro 19, et. 1, complet mobilată, ultraîmbunătățită. 0754525080. (003726/NC-314061)

• Vând garsonieră. Tel. 0744363105. (003757/NC-314154)

• Garsonieră, îmbunătățiri, parter, Siderurgiștilor 20, I2, 73000 lei. 0741010372. (003745/NC-314181)

• Garsonieră oraș Tecuci, parter înalt, str. 1 Decembrie 1918, boxă subsol, gaze, 16000 euro negociabil. 0744583131. (003698/NC-314163)

• Vând garsonieră Micro 19. Tel. 0753804076. (003766/NC-314185)

• Vând garsonieră Țiglina I. Tel. 0758958389. (003283/NC-313381)

Vânzări

1 cameră

• Vând ap. o cameră, 4/4, 80.000. 0755322914. (003691/NC-312951)

• Apartament o cameră parter, simplu, zona Piața Micro 14. 0746039354. (003067/NC-313058)

• Vând apartament o cameră M40, et. 1, gaze, preț 65.000 neg. Tel. 0745220477. (003125/NC-313130)

• 1 cam. Mazepa, etaj intermediar, îmb., 90.000 lei neg. 0747.708.566. (5/11/bc/7/NC-313666)

• P.f. vând apartament o cameră sau schimb cu 2. Tel. 0748416312. (003612/NC-313990)

• 1 cameră Mazepa, G-uri, 750 neg. 0744472911. (003734/NC-314057)

• 1 cameră, 40 mp, 95000 lei. 0740273879. (05/11/cs/14/NC-314196)

• **PF urgent, 1 cameră, la cheie, liber, 0728-928192 (1210gc13/NC-291268)**

Vânzări

2 camere

• 2 decomandate, Siderurgiștilor, etaj 1, termpopane, 137.000 lei negociabil. 0747.708.566. (01/11/bc/28/NC-170692)

• Italian Residence vinde apartamente în rate 20 ani, direct proprietar, 0722245260. (05/11/cs/13/NC-294449)

• Mazepa, apartament la cheie, 125000 lei. 0749374726. (003574/NC-302147)

• 2 decomandate, et.3/4, Biserica Sf. Vasile, liber, 0745361207 (0311gc20/NC-307340)

• MERITĂ! 2 cam, centru, liber, 3/4, accept credit, 0745361207 (0511gc14/NC-311841)

• Vând apartament 2 camere semidecomandat, Țiglina I, renovat complet. 0746199700. (002350/NC-311889)

• 2 dec. Țiglina I, PS11, et. 3, 42.000 E. 0769741552. (003405/NC-312172)

• Vând apartament 2 camere decomandat, cartier Mazepa, preț 38000 E. Tel. 0745097308. (002860/NC-312844)

• 2 camere General, 60 mp, îmb., inclusiv CT, 150.000 lei. 0753315163. (003005/NC-312959)

• 2 camere, 2 balcoane, îmb., 60 mp. 0742846233. (0126759/NC-312980)

• 2 camere, bloc nou, 65 mp, Dunărea. 0757594575. (0126759/NC-312982)

• 2 camere Micro 21, vedere la Dunăre, bucătărie 12 mp. Tel. 0740505961. (003124/NC-313131)

• Vând apartament 2 camere, str. Tecuci, lângă Mașniță. Tel. 0743158158. (003154/NC-313155)

• Apartament sdec., parter, balcon, M38, neg. 0765722764, 0767600196. (003174/NC-313178)

• 2 camere Mazepa, 140000 lei. 0753315163. (003203/NC-313289)

• 2 camere Micro 19. 0753315165. (003203/NC-313291)

• Vând apartament 2 camere Micro 20, et. 2, 38000 euro, simplu, "Prima casă", fără intermediari. Tel. 0764113926. (003276/NC-313373)

• Vând ap. 2 cam. sdec., Centru, etaj 4, preț 27000 euro. Tel. 0744313944. (0126710/NC-313461)

• 2 camere decomandate, IREG, 39.000 E, proprietar. 0744629495. (003259/NC-313487)

• 2 CAMERE ȚIGLINA 3, ET. 3/4, 2 BALCOANE, 0748647760. (05/11/cs/08/NC-313669)

• Vând apartament 2 camere, Mazepa II, vedere Dunăre. Tel. 0730019941. (003492/NC-313706)

• Urgent, 2 camere, semidecomandat, 4/4, Țiglina 1, preț 40000 E. Tel. 0788319074. (003483/NC-313712)

• Apartament 2 cam. decomandat, parter, Micro 17, stradal, preț discutabil. 0754491434, 0754484170. (003519/NC-313749)

• Vând apartament două camere, parter, cu proiect pentru balcon, preț negociabil. 0743049368. (003535/NC-313777)

• Pf. 2 camere, Mazepa I. 0764501698. (003529/NC-313785)

• P.f. vând apartament 2 camere Micro 18, etaj 1/10, vizavi de Spitalul Județean, îmbunătățit. Tel. 0740192058, 0726347427. (003546/NC-313803)

• Proprietar, 2 decomandate, centrală, aer, termopane, parchet, et. 3, zona IREG, 42500 euro. 0747353387. (003557/NC-313811)

• Vând ap. 2 cam. sdec., et. 1, cu CT și termopane, Țiglina III, liber. Tel. 0731009404. (003564/NC-313827)

• Orășelul Copiilor, parter, curat, 109000 lei. 0749374726. (003574/NC-313848)

• Vând urgent 2 camere dec., ICFrimu, et. 2, balcon, geam baie, preț 125000 neg, exclus agenții. Tel. 0756369767. (003657/NC-313963)

• Vând ap. 2 camere, Micro 17. Tel. 0742271593. (003638/NC-313966)

• Vând 2 camere zonă excelentă, 155.000 neg. 0746287638. (003610/NC-313989)

• Vindem ap. 2 camere ICFrimu. 0744363189. (003631/NC-313994)

• Apartament 2 camere, Mazepa, urgent, 1,05 mld. 0766504305. (vl/NC-314087)

• VAND AP.2 CAMERE CU IMBUNATATIRI SI BALCON TEL. 0744280129. (sms/NC-314101)

• Apartament 2 camere, decomandate, Micro 21. 0756493285. (003603/NC-314119)

• 2 camere Micro 17, etaj 3, liber, 135000 lei. 0746335998. (003767/NC-314128)

• Urgent vând apartament 2 camere, Micro 14, etaj 1, confort 1, preț fix 135000. Tel. 0740265654. (003570/NC-314137)

• 2 cam. General, 2/4, TM, 36000 E neg. 0753805054. (05/11/bc/1/NC-314149)

• 2 cam. Micro 16, p/4, p, AC, 115000 lei neg. 0749383399. (05/11/bc/1/NC-314150)

• 2 cam. Micro 19, 3/4, g,f, TM, 105000 lei neg. 0753805054. (05/11/bc/1/NC-314151)

Fondat 1989 Viața liberă

Cartele Pre Pay: Orange, Vodafone, Romtelecom la cele mai bune prețuri, prin cea mai mare rețea de difuzare din Galați

Împreună pentru comunicare
ROMTELECOM
Cartele telefonice: 10,50 RON
Cartele telefonice: 15 RON
prețuri valabile în rețeaua de difuzare a ziarului Viața liberă

IMOBILIARE

Anunțuri GRATIS
Online Viața liberă
• IMOBILIARE • PIAȚA MUNCII • TRANSPORTURI • MATRIMONIALE • AUTO • DIVERSE • ELECTRONICE • AGRICULTURĂ
www.viata-libera.ro

Atenție! Pentru mare publicitate contactați DEPARTAMENTUL PUBLICITATE:
Galați, str. Domnească nr. 68, tel: 0236 460719 e-mail: pub@viata-libera.ro, www.viata-libera.ro

VREȚI SĂ VĂ FACEȚI RECLAMĂ? SUNAȚI LA Tel. 460 719, Fax 460 875

AGENȚIE IMOBILIARĂ Info Galați

Adresa: str. Brăilei nr. 142 (vizavi de bănci)

E-mail: info_galati@yahoo.com

Gars PORT, et. 7, Tp, um, libera, apa, 20mp 26.000lei
Gars **M 40**, et. 2, TP, UM, baie 35.000lei
1 cam **M 38**, N-uri, et. 2/4, bl. mixt, gaze 67.500lei
1 cam **MAZ 1**, et. 4, g+f, Tp, izolatie 80.000lei
1 cam **M 20**, parter, gaze, simplu, balcon, 34mp 80.000lei
1 cam SID, SD-uri, et. 3/4, simplu, bl. mixt 84.000lei
1 cam **MAZ 1**, BR-uri, parter, 40mp,TP, liber 105.000lei
1 cam **MAZ 1**, BR-uri, et. 1/10, g+f+p, TP, UM 28.000E
1 cam **MAZ 1**, et. 1/7, g+f+p, Tp, UM, mob. 29.000E neg
1cam **NL**, et. 1/4, bl. mixt, 42mp, g+f+p, TP, UM 120.000lei
1 cam **M 17**, et. 3/8, bl. 2002, g+f+p, UM, 42mp, 30.000E
2 sdec M 19, L-uri, et. 1/4, liber, TP ext, gaze 68.000lei
2 sdec **M 21**, parter, liber, 37mp, simplu 85.000lei
2 sdec **M 19**, et. 2/4, simplu, liber, 37mp 93.000lei
2 dec M 19, R-uri, et. 3/4, simplu 22.000E neg
2 sdec M 38, L-uri, et. 3/4, simplu, balcon 110.000lei neg

☎ 0236 473 414

2 sdec **TIG 1**, et. 3/4, simplu, curat 115.000lei neg
2 cam **M 16**, bl `84, parter, balcon, AC, g+f+p 115.000lei
2 dec **MAZ 2**, et. 8/8, g+f+p, AC, curat 28.000E
2 dec M 20, C-uri, parter, balcon, liber, simplu 125.000lei
2 sdec **CENTRU**, simplu, parter, 46mp, liber 29.000E
2 sdec **TIG 2**, p/4, g+f+p, TP, UM, balcon 30.000E
2 sdec TIG 2, M-uri, et. 4/9, balcon pe tot apt. 130.000lei
2 dec M 17, et 3/4, simplu, liber, 58mp 135.000lei
2 dec **CENTRU**, et. 3/4, simplu, 55mp, 2 balc 35.000E
2 dec **M 14**, et 1/4, bloc din `86, simplu 140.000lei
2 dec SID V, et. 1/4, liber, 55mp 150.000lei neg
2 dec **M 18,** et. 2/10, liber,curat, 70mp 35.000E
2 dec MAZ 1, BR-uri, et 5/10, g+f+p 162.000lei
2 dec **ICF**, parter, g+f+p, TP, balcon, liber 40.000E
2 dec **MAZ 2**, et. 1/4, g+f+p, Tp, CT, posib ext. 45.000E
3 dec M 17, G-uri, et. 4/4, liber, Tp ext, 125.000lei neg
3 sdec **M 17**, et. 2/4, conf. 1, geam la baie 140.000lei

3 cam M 16, F-uri, et. 2/4, TP int+ext, UM, g+f+p 143.000lei
3 dec M 21, N-uri, et. 2/4, g+f+p, TP, UM 145.000lei
3dec **M 13B**, parter, UM, 2 bai, posib. balc. 150.000lei
3 dec **M 17**, I-uri, Str. Oltului, et. 1/4, UM 160.000lei
3 dec **CENTRU**, g+f+p, TP, UM, 2 balcoane 37.500E
3 dec **SID V**, et. 3/4, Tp ext, 2 bai, liber 175.000lei
3 dec **MAZ 2**, et. 4, g+f+p, TP, renovat, 2 bai, liber 47.000E
3 dec **TIG 1**, PS-uri, et. 7/8, g+f+p, Tp, CT, 2 bai 48.000E neg
3 dec **PC,** B-uri, et. 1/4, g+f, 2 bai, 2 balcoane 50.000E
3 dec M 17, et. 4/8, Tp ext, 2 bai, bl nou 52.000E
3 dec MAZ 1, B-uri, p/4, TP, AC, UM, geam la baie 65.000E
4 sdec **M 16**, et. 3/4, g+f+p, Tp, CT, AC, 2 bai, liber 200.000lei
Teren 200mp Str Vultur, D=12M, utilitati 150.000lei neg

INCHIRIERI
2 dec **MAZ 1**, mobilat si utilat, et. 7, g+f+p, TP, AC 750lei/luna
2 dec **CENTRU**, lux, et. 1, CT, AC, 80mp 350E/luna

0745 601 830

VÂNZĂRI, CUMPĂRĂRI, ÎNCHIRIERI ALEX ŞI NYKY

Tig 1, Bl A1, ap. 31
dunarea_albastra2000@yahoo.com
0722-474836 0723-946969 0747-317879 0236-435510

FACILITĂM CREDITE PRIN INTERMEDIUL AGENȚIEI

Gars M40 curată, liberă	39000lei
Gars Viaduct, curată	33000lei
Gars M19, simplă, liberă	15000lei
Gars Tig I, curată, T, Um	60000lei
Gars M39, simplă	45000 lei
Gars Port, simplă	20000lei
Gars M19, simplă, liberă	60.000lei
Ap 1 cam, bloc mixt	67000lei
Ap 1cam, M19, gaze, simplu	68000lei
Ap 1 cam, Maz, simpla	75000 lei
Ap 1 cam,ICF,simpla pe sud	75000lei
Ap 2 cam ICF, simplu	135000lei
Ap 2 cam curat, etaj 3/4	80000lei
Ap 2 cam, M40, imb, NL-uri	95000lei
Ap 2 cam, M17, sdec,et.3/4	90000lei
Ap 2 cam, Aviatiei	17000E
Ap 2 cam, M17, dec, simplu	100000lei
Ap 2 cam, Maz, simplu, liber	32000E
Ap 2 cam,dec,Siloz,2balc	135000leineg
Ap 2 cam Tig	107000lei
Ap 3 cam, Maz	59000E
Ap 3 cam M19, sdec, curat	100.000lei
Ap 3 cam,dec, M16, simplu,	125000lei
Ap 3 cam,dec, ICF	170.000lei
Ap 3 cam, Maz	38000E
Ap 3 cam, sdec,M13,simplu	120000 lei
Ap 4cam,Maz,dec, 2balc BR-uri	42000E

Ap 4cam, M39, dec, 80mp	42000E
Ap 4cam, M16, liber	190000lei neg
Ap 4cam, dec, M13,90mp, 2balc	175000lei
Ap 4cam ,Nae Leonard, smplu	53000 Eneg
Casă Şendreni, nouă	90.000lei
Casă, 3cam, Băleni, 96mp	9000E
Teren Vânători	2 euro/mp
Teren Sat Costi, 4500mp	8 euro/mp
Teren Metro, 450mp	125.000 lei
Teren Iricad	17 euro/mp
Teren Arcaşilor	60 euro/mp

ÎNCHIRIERI OFERTE

Gars Gara, nemob	250lei/lună
Gars Viaduct	200lei/lună
Gars Tig 1, mob, util	100E/lună
Ap 1 cam, M39	350lei/lună
Ap1cam,Mazepa1,mob,imb	450lei/luna
Ap 1cam, ICF, nemob	450lei/luna
Ap 2cam, M16, mob	500lei/lună
Ap 2cam, mob	500lei/lună
Ap 2 cam, central, mob, util, ct, ac	800lei/lună
Ap 2 cam,lux, Faleză	450E/lună
Ap 3cam, Tig, nemob	550E/lună
Ap 3cam, mob, util, lux Faleză	600E/lună
Ap 3 cam. M13, nemob	500lei/lună
A 3 cam, ICF. Mob,	150E/lună
Vila mob, util in cartier Brates	1000E/lună

PRELUĂM APARTAMENTE DE ÎNCHIRIAT +COMISION 0% . PRELUĂM APARTAMENTE ŞI CU DATORII

CREDIT EXPERT

0336 881877 0742 779668
e-mail: credit_expert_2007@yahoo.com
Ţiglina 1, bl. A2, ap. 22, parter
0742 950244 0747 223917

Gars Aviatiei , 22 mp	35.000 Lei
Gars M 19,et.2, balcon	34.000 Lei neg
Gars Viaduct, 3/4, gs, 22 mp	42.000 Lei
Gars Tig. 2, P/7, g, f, balcon 7m	73.000 Lei
Gars M 40, 1/4, g,f,p,gs ,balcon	45.000 Lei
Gars M 19,2/4, 21MP,la cheie	15.000 E
1 cam ICF, et. 2, G,F,	72.000 Lei
1 cam M 17, et.3,42MP	29.000 E
1 cam Maz ,et.3 ,	87.000 Lei
1 cam M 20 , parter,	79.000 Lei neg
2 SD M 19, 2/4 , tm,g,f,p,	73.000 Lei
2S Tig 2 , 1/4, g,f	118.000 Lei
2D M 19, 3/4, g, f , um	87.000 Lei
2D M 17 ,2 ac,tm,p,f ,2 balc	115.000 Lei
2D NL ,P/4,TM,P,	136.000 Lei
2 cam M 40,et.2,imb	17.000 E
2D M 17 , et.3 , 58mp	133.000 Lei
2D M 18,et.8/10,CT,AC	125.000 Lei
2 SD Centru p/4,	28.000 Euro
2SD M 16 , tm,et.1,	110.000 Lei
2SD Maz 1, et.4,	105.000 Lei
2D Maz 2,p/4,TM,G,F	33.000 Euro
2cam M 16,p/4,balcon	110.000 Lei
2S Tig. 1, 3/4, 2 balc.,	116.000 Lei
2D M 16, 1/4 , imb	130.000 Lei neg

2D NL, 3/4, ct, g, f, 2 balc.	37.000 Euro
2D ICF, et. 2, la cheie	41.000 Euro
2D M 20 , 1 balc, 54mp	125.000 Lei
3SD M 19 P/4 simplu	100.000 Lei
3d Sid Vest,et.3, 2 gs	175.000 Lei
3D M13B, P/4,2GS	150.000 Lei
3D M 17 ,4/4 tm,um,ac	130.000 Lei
3SD M 16, 2/4 ,TM,P,	140.000 Lei neg
4D NL, 2/4, IMB	210.000 Lei
3D M 21,2/4 ,g,f,tm	150.000 Lei
3D PS,ET.3 , 90mp,la cheie	75.000 Euro
4D M39, et. 3, 2 balc,tm,iz.	39.000 Euro

VANZARI CASE SI TERENURI

-CASA Vanatori, st=550 mp,	42.000 Euro Neg
-Casa Central st=250mp	140.000 Lei Neg
- Teren Vanatori 500-1000mp	15/20 E/mp

INCHIRIERI OFERTE

Gars Tig. 1, mobilata-utilata	450 Lei
1 cam ICF , mobilat-utilat	550 Lei
1 cam Centru, mobilat-utilat nou	150 Euro
2 cam M 16,mobilat-utilat	550 Lei
3 Sd M 16, mobilat-utilat lux	280 Euro
2 dec NL, mobilat-utilat	600 Lei

EXCLUSIV: 2 SDEC, Tig 2, 1/4, P 118.000 LEI

Preluăm spre vânzare/închiriere apartamente, case, terenuri.

media plus tranzactii imobiliare

Tiglina I, bl A1, ap. 44 office@media-plus.ro

Gars, Viaduct,	etaj 2, supraf. 22 mp, curata,	38.000 lei
Gars. Aviatiei,	etaj 2, supraf. 22 mp, amenajata,	50.000 lei
2 cam Aviatiei,	parter, simplu, curat,	80.000 lei
1 cam I.C.Frimu,	etaj 2, simplu,	83.000 lei
2 cam Micro 19,	etaj 3, decomandat, simplu,	21.000 euro
2 cam Micro 38,	etaj 3, balcon, simplu,	90.000 lei
3 cam Micro 19,	simplu, liber,	105.000 lei
2 cam Micro 39,	etaj 3, stradal, decomandat,	110.000 lei
2 cam Micro 21,	parter, decomandat, renovat,	118.000 lei
3 cam Micro 38,	etaj 1, stradal, simplu,	125.000 lei
2 cam Micro 18,	etaj interm., 60 mp, CT, AC,	125.000 lei
1 cam Mazepa,	etaj 1, renovat, mobilat, utilat, lux,	29.000 euro
2 cam Micro 20,	etaj intermediar, liber, confort I,	130.000 lei
2 cam Tiglina II,	etaj int., 60 mp, simplu, liber,	130.000 lei
2 cam Micro 16,	etaj 1, termoizolat, decomandat,	130.000 lei
3 cam Tiglina I,	etaj 2, liber, simplu,	32.000 euro
3 cam Micro 17,	etaj 2, liber, conf. I, modest,	140.000 lei
2 cam Micro 14,	etaj 1, confort I, simplu,	140.000 lei

0744.123.498

2 cam Sid-Vest,	etaj 1, simplu, liber,	140.000 lei
3 cam Micro 21,	etaj 2, simplu,	145.000 lei
3 cam I.C.Frimu,	simplu, spatios,	37.000 euro
2 cam Sid-Vest,	etaj 3, renovat, supraf. 55 mp,	38.000 euro
3 cam Micro 16,	etaj 1, termopan, CT,	39.000 euro
3 cam Sid - Vest,	parter, curat,	155.000 lei
2 cam P-ta Centrala,	etaj interm, bloc nou, 64 mp,	155.000 lei
2 cam Mazepa,	etaj 1, supraf. 58 mp, simplu, liber,	165.000 lei
3 cam I.C.Frimu,	etaj 2, simplu, liber,	45.000 euro
4 cam Micro 16,	etaj 1, 80 mp, stradal,	50.000 euro
3 cam Siderurg.,	mobilat, utilat, lux, renovat,	55.000 euro

EASY RENT serviciul de inchirieri 0752.55.68.79

Gars Micro 19,	mobilata, utilata,	250 lei
2 cam N.Leonard,	nemobilat, simplu,	400 lei
1 cam Micro 38,	mobilata, utilata, curata,	450 lei
1 cam I.C.Frimu,	nemobilat, utilat complet,	450 lei
2 cam Mazepa II,	mobilat, utilat,	500 lei
Gars Tiglina I,	mobilata, utilata, renovata,	500 lei
2 cam Tiglina I,	nemobilat, centrala termica,	500 lei
2 cam Doja,	semimobilat, centrala termica, utilat,	600 lei
2 cam I.C.Frimu,	mobilat, utilat, amenajat, MS,	150 euro
3 cam P. Centrala,	parter, balcon, semimobilat,	150 euro
2 cam Mazepa,	mobilier nou modern, utilat,	200 euro
3 cam Centru,	mobilat, utilat, CT, AC,	250 euro
2 cam Sid-Vest,	et.2, mobilat modern, utilat,CT,	250 euro

www.se-inchiriaza.ro

NOVA HOUSE

Tiglina 1, Bl. A5, ap.29
0236-476550 0740-472758 0749-055169

Gars M19, gr.sanit.,	25000 lei;
Gars M19, 22mp, et.int.,	65000 lei;
Gars Port, 20mp, libera,	35000 leiN;
Gars Port, imbunat, gr.sanit.,	57000 lei;
Gars M40, gr.sanit., libera,	20000 lei;
Gars M40, et.2, gr.sanit., 17mp, libera,	35000 leiN;
Gars Viaduct, parter, gr.sanit.,	49000 lei;
Gars Tig I, g, f, p, T, UM,	62000 lei;
Gars Tig II, balc imbunat,	17000E;
1 cam M38, et.2, Tint/ext,	66000 lei;
1 cam M40, buca.gaze, AC, imbunat,	60000 lei;
1 cam ICF, et.2, libera,	79000 lei;
1 cam Maz, simplu, liber,	77000 leiN
1 cam Maz, simplu,	20000E;
1 cam Maz, bl mixt, 38mp, et.int.,	22000E;
2 cam M40, parter, simplu,	80000 lei;
2 cam M40, et.2, balc, Tint/ext,	85000 leiN;
2D M39, parter, T, UM,	100000 lei;
2S M16, parter, balc,	125000 leiN;
2D M16, T, UM,	110000 leiN;
2D M17, et.int.,	140000 lei;
2D M18, et.2, 70mp, liber,	150000 lei;
2S M19, et.2, UM,	95000 leiN;
2D M19, imbunat, balc,	73000 lei;
2D M19, et.int., curat, simplu,	85000 lei;

2D M20, 54mp, et.int.,	125000 lei;
2S Tig I, et.3, simplu,	105000 lei;
2 cam Tig II, 2 balc,	125000 lei;
2 cam Maz II, parter,	35000E;
2 cam Centru, parter, pret.birou,	40000EN;
3S M16, et.3, Tint/ext, UM, 65mp,	145000 lei;
3D Doja, liber, simplu,	115000 lei;
3D M17, imbunat,	125000 lei;
3S M19, et.1, simplu, balc,	100000 leiN;
3D M21, T, UM, et.int.,	150000 leiN;
3D M21, et.4/8, 80mp, CT, Tint/ext, liber,	205000 lei;
3D ICF, et.3, T, UM, usi MDF,	180000 leiN;
3D 80mp, et.2, 2 balc, 2 gr.sanit.,	180000 lei;
3D NL, et.int., 78mp, CT, T,	55000EN;
3S M39, parter, T, UM,	110000 lei;
3S Tig, et.3, T, iz.ext, imbunat,	140000 lei;
4D NL, et.3, simplu, 90mp,	53000EN;
4D M20, et.2, Tint/ext,	230000 leiN;
4D Maz, et.int., imbunat,	70000E;

OFERTE ÎNCHIRIERI - 0745799159
-1 cam M38, mob, util, 400 ron/luna;
-2S Tig II, mob, util modern, 200E/luna;
-2 cam Sid, parter, pret. birou, imb, 1100 ron/luna;
-2D Maz II, mob, util, 180E/luna;
-Vila, sg in curte, mob,util modern, 800E/luna;

VÂNZĂRI, CUMPĂRĂRI, ÎNCHIRIERI
novahouse.galati@yahoo.com
Facilităm credite prin intermediul agenției. Comision 0%
PRELUĂM APARTAMENTE PENTRU VÂNZARE SI ÎNCHIRIERE

Vânzări 2 camere

• 2 decomandate I.C.Frimu, liber, 54 mp, 110000 lei. 0749083939. (05/11/pc/05/NC-314186)
• 2 camere Ţiglina 2, parter, balcon, liber, 120000 lei. 0749083939. (05/11/pc/05/NC-314187)
• 2 decomandate Siderurgiştilor, et. 3, 32000 euro. 0749083939. (05/11/pc/05/NC-314188)
• 2 decomandate Mazepa 2, et. 2, liber, tmp, 38000 euro. 0749083939. (05/11/pc/05/NC-314189)
• 2 camere Micro 38, et. 3, balcon, liber, 90000 lei neg. 0749083939. (05/11/pc/05/NC-314190)
• 2 decomandate Micro 20, et. 6, 54 mp, amenajat modern, 130000 lei neg. 0749083939. (05/11/pc/05/NC-314191)
• 2 decomandate, 54 mp, 115000 lei. 0740273879. (05/11/cs/14/NC-314197)
• **Vând apartament 2 camere, complet mobilat, Centru, et. 2. Tel. 0757075582. (002437/NC-312049)**
• **Vând apartament 2 camere, Ţiglina 1. Tel. 0765441763. (003672/NC-314172)**
• **Vând apartament Bușteni, 2 camere, mobilat. Tel. 0757075582. (002437/NC-312048)**
• Apartament decomandat, îmbunătățiri, pregătit mutare, 38000 euro, accept "Prima casă", garaj (beci), lângă bloc, str. Traian ATE Bank, 4000 euro. 0741097144. (002947/NC-312829)

Vânzări 3 camere

• Italian Residence vinde apartamente în rate 20 ani, direct proprietar, 0722245260. (05/11/cs/13/NC-294450)
• Vând ap. 3 camere în vilă nouă, e-mail: apartamentul-nou.ro. Tel. 0721119192. (001274/NC-310132)
• Vând ap. 3 cam. dec., Micro 16, et. 4/4, izolat, cu îmbunătățiri, 35.000 E. Tel. 0748259943. (002029/NC-311244)
• MERITĂ! 3 dec, 2balc, Sid-Vest, et.3/4, Su-72mp, 0745-361207 (0411gc22/NC-311842)
• 3 camere Dunărea, conf. 1, et. 2, 170.000 lei. 0742846233. (0126759/NC-312979)
• 3 dec., 70 mp, 165.000 lei. 0757594575. (0126759/NC-312981)
• 3 camere Micro 17, decomandate, etaj IV, 130000 lei. 0753315168. (003203/NC-313290)
• Vând ap. 3 camere, et. 1, fără agenții, 58000 euro. Tel. 0236443691. (003221/NC-313315)
• P.f. vând ap. com. Cuca, 3 cam. dec., 75 mp, et. 2, renovat, ușă met., termopan, instalație nouă, pereți cărămidă, situat central, preț 820 mil neg. Tel. 0742659523. (003219/NC-313317)
• 3 dec. I.C.Frimu, etaj 2, CT, îmbunătățit. 0747854893. (0126704/NC-313362)
• Vând ap. 3 camere Mazepa 2, mobilat. Tel. 0748381891. (003365/NC-313519)
• Vând apartament 3 camere, mobilat și utilat, bloc nou. 0755570864. (003441/NC-313634)
• Vând ap. 3 camere Micro 39A, lângă piață, 55000 E. Relații la tel. 0748765054, între orele 16,30-18,30. (003462/NC-313741)
• P.f. vând ap. 3 camere, et. 3, Casa Roșie, îmbunătățit. 0751876652. (003541/NC-313770)
• P.f. vând ap. 3 cam. dec., preț neg. Tel. 0748827767. (003619/NC-313992)
• 3 camere M19, et. 4, 105.000 lei. 0753315165. (003715/NC-314049)
• Vând apartament 3 camere Piața Centrală, mobilat living american, centrală, termopan, 2 aparate aer condiționat, izolație exterioară, ultralux, vedere la parc. 0721284981, 0722171987. (003563/NC-313828)
• Vând ap. 3 camere dec., simplu, 3 balcoane, 2 debarale, Micro 38, preț neg. Tel. 0742120458. (003659/NC-313961)
• Vând ap. 3 cam., 100 mp, N. Leonard, str. Basarabiei, et. 4, vedere bilaterală, îmbunătățit, accept credit, neg. 0748486356. (003655/NC-313970)
• 3 camere M17, decomandate, etaj intermediar, preț avantajos. 0753315163. (003715/NC-314050)
• 3 camere Siderurgiștilor Vest, etaj 3, liber, 175000 lei. 0746335998. (003767/NC-314127)
• 3 cam. Mașniță, 3/4, CT, 180000 lei neg. 0749383399. (05/11/bc/1/NC-314147)
• 3 camere Micro 38, et. 1, stradal, 135000 lei. 0749083939. (05/11/pc/05/NC-314192)
• 3 decomandate Micro 17, modificat, de lux, 40000 euro. 0749083939. (05/11/pc/05/NC-314193)
• 3 camere, stradal, etaj 3. 0742005072. (05/11/cs/14/NC-314198)
• Vând apartament de lux, 3 camere, 163 mp +garaj subteran, bloc Colibri, G. Coșbuc. 0740688929. (001796/NC-310963)

Vânzări 4 - 5 camere

• OCAZIE!!! 4 decomandate, 90mp, convenabil, 0745361207 (0311gc24/NC-298058)
• PF!! duplex, etaj 2/3,+ garaj demisol, curte interioară, construcție nouă, suprafață utilă 174mp, 0728-928192 (0311gc06/NC-303035)
• Vând apartament 4 camere, Mazepa I - Faleză, amenajat, utilat și mobilat lux. Telefon: 0744566333. (04/11/cs/44/NC-308437)
• 4 camere decomandate, toate dotările. 0747871330. (002191/NC-311635)
• 4 camere Micro 21, 90 mp, CT, t, 220000 lei. 0753315163. (003203/NC-313292)
• Vând urgent apartament 4 camere. 0741066113. (003471/NC-313719)

Cumpărări Garsoniere

• Garsonieră sau apartament 1 cameră, banii cash. 0742686917. (01/10/bc/28/NC-160697)
• Cumpar garsoniera, orice zona, preiau datorii. Tel.0754-521983 (0411gc07/NC-308278)

Cumpărări 1 cameră

• Urgent!!! Cash, indiferent zonă, etaj. 0236436101, 0724080416. (07/10/bc/30/NC-174945)
• 1 cameră indiferent zonă, etaj, probleme juridice sau financiare. 0749565023. (003767/NC-314131)

Cumpărări 2 camere

• Persoană serioasă cumpăr apartament orice zonă. 0724055420. (01/11/bc/25/NC-737)
• Urgent, 2 camere, orice etaj, banii cash. 0747708566. (01/10/bc/28/NC-161029)
• Urgent!!! Orice zonă, 2-3 camere. 0747999950, 0236436101. (03/10/bc/45/NC-174941)
• Urgent! Cumpăr 2,3 camere, cash. 0753805054. (01/11/bc/26/NC-250367)
• Cumpăr 2-3 camere, plata CASH Tel. 0748647760. (05/11/cs/08/NC-293395)
• Urgent, persoană fizică cumpăr apartament 1-2 camere, cash. 0745361207. (01/11/gc/17/NC-297635)
• Cumpar 2-3 camere Preiau datorii 0754521983. (0511gc07/NC-298222)
• Cumpăr orice zonă, 2-3 camere. 0726787528, 0336432648. (04/11/bc/8/NC-298901)
• Urgent, 1,2,3 camere, cash. 0749374726. (003574/NC-300876)
• Cumpăr 2 camere, orice zonă. 0754209310. (0126759/NC-312978)
• P.f. cumpăr apartament, plata cash. Seriozitate. 0746189965. (003076/NC-313048)
• 2 camere indiferent zonă, etaj, probleme juridice sau financiare. 0749565023. (003767/NC-314130)
• Doresc să cumpăr 2 camere, urgent. 0724798995. (05/11/pc/05/NC-314194)

Cumpărări 3 camere

• Apartament 3-4 camere, banii cash. 0742686917. (01/10/bc/28/NC-163347)
• Cumpăr 3-4 camere, orice zonă. 0754209310. (0126759/NC-312977)
• 3 camere indiferent zonă, etaj, probleme juridice sau financiare. 0749565023. (003767/NC-314129)
• Cumpăr urgent 3 camere. 0724798995. (05/11/pc/05/NC-314195)

Cumpărări Case

• **Cumpăr casă** 300-400 mp, zona Bălcescu - M. Bravu. 0743305206. (0126783/NC-313173)

ABONAMENTE LA MONITORUL OFICIAL ŞI LA PRESA CENTRALĂ PRIN Viata liberă
Relații la telefon 0236.460.620 și fax 0236.471.028

ROKACONSTRUCT MODERN

EXECUTĂ ŞI OFERĂ SPRE VÂNZARE

APARTAMENTE NOI

cu 1, 2 şi 3 CAMERE situate pe str. Energiei, Nr. 18, Siderurgiştilor

Dotări:
Centrală termică, aer condiţionat, termopan, uşi interioare import, zugrăveli superioare, gresie, faianţă, parchet de calitate superioară, termoizolaţie,lift modern, parcare subterană, scări placate în granit, glafuri din marmură, finisaje deosebite, garaje subterane.

Confort şi proiect model italian !

ASIGURĂM FINANŢARE !

Apartamentele fac parte dintr-un bloc nou şi sunt executate cu materiale de foarte bună calitate şi oferă confortul unei locuinţe moderne.

Departamentul vânzări:
Str. Energiei Nr. 18, 0336.432.153; 0740.639.860; 0743.361.575
e-mail: office@rokaconstruct.ro; **www.rokaconstruct.ro**

Ţig. 1, bl. A2, ap. 1
Tel. 0336 432648

Agenție imobiliară **Lotus**

0722 612 683
0726 787 528

Gars. Tg-1 p/4 Super Lux	25.000 E neg
2 sdc Centru 4/4 56mp	130.000 ron neg
2 dec Centru 4/4 UM,t	130.000 ron
2 sdc Mz-1 4/4 gaze sep.	115.000 ron
2 dec Mz-1 2/10 AC,g,f,p,t, Living	45.000 E neg
2 dec Tg-1 3/4 Liber, t,p	33.000 E
2 sdc Tg-2 p/4 2 balc ,t,g,f,p	140.000 neg
2 dec M-16 p/4 AC,g,f,p	115 000 neg
2 dec M-17 3/4 Simplu Liber	135.000 ron
2 sdc M-19 3/4 iz.ext,t,g,f, Liber	120.000 neg
2 dec M-20 4/8 Simplu 64mp	160.000 ron neg
2 dec M-20 5/10 Simplu Liber	130.000 neg
2 dec M-21 2/4 Simplu, Liber	130.000 neg
2 dec M-21 1/4 t,2 balcoane Liber	135.000 neg
2 dec N.L 3/4 AC,UM,t,p,g, 57mp	42.000 E neg
2 dec Sid.V p/4 UM, t,g,p,f	130.000 ron
2 dec Sid.V 1/4 iz.ext.t	150.000 ron neg
2 dec Ganeral 1/4 CT,UM,g,f,t Liber	41.000 E
2 dec Sid.V 3/4 t, 2 gr.sanit. Liber	185.000 neg
2 sdc M-38 3/4 term. Int/ext	110.000 ron neg
2 dec M-39 p/4 balc t,p,g,f	130.000 ron neg
2 sdc M-40 3/4 A.C,UM,g,f,t	85.000 ron neg
3 dec Sid.V 3/4 t, 2 gr.Sanit.	185.000 ron neg
3 dec NL 1/4 CT,t, int. Lemn	53.000 E neg
3 dec M-21 2/4 g,f,p,t,pe Vest	150.000 ron
3 dec M-17 4/8 F-uri term.ext.	52.000E neg
3 dec M-17 4/4 Simplu Liber	130.000 ron neg
3 sdc M-19 3/4 Simplu	120.000 ron
3 dec M-20 4/4 74mp,AC,int.lemn	165.000 ron neg
3 dec M-21 1/4 Lux la cheie 78mp	75.000 E
3 dec Port 4/4 3 Simplu cu Pod	160 000 ron neg
3 sdc M-38 1/4 UM,t,p,g,Living	140.000 ron neg
3 sdc M-40 1/4 Simplu	100.000 ron
3 sdc M-40 3/4 UM,t	125.000 ron neg
4 dec M-18 1/10 Simplu 3 balc.	60.000 E neg
4 dec Mz-1 5/10 CT,AC,g,f,t	70.000 E neg
4 dec Casa Rosie p/4 pe 2 parti balcon	65.000E

Inchirieri

2 sdc Tig-2 p/4 semimob.curat,t,p	150 E
2 sdc M-16 2/4 mob/utilat	550 ron
3 dec P.C, Bl-V5 4/8 CT,mob/utilat	300 E neg

Casa

Casa Sid. Vest St- 500 mp D- 31 ml, 6 cam,baie, bucatarie	
2 garaje, SC.150mp,CT.	175.mii E neg
Baleni St- 2.130mp d-50ml, Sc-100mp	9.000E

INCHIRIEM APART. MOBILATE / NEMOBILATE IN ORICE ZONA

Preluăm spre vânzare/închiriere apartamente, case, terenuri.

SC CONEX GALAȚI

str. Tecuci, nr. 290, 0744-589900

VINDE APARTAMENTE NOI ZONA PIATA ENERGIEI

Regim înălțime ***S+P+5E***

APARTAMENTE CU 1, 2 ŞI 3 CAMERE

ASIGURĂM FINANȚARE

DOTĂRI

- centrală termică proprie
- tâmplărie PVC Salamander şi geam termopan • gresie • faianță • parchet
- uşă metalică intrare • aer condiționat
- instalație telefon, internet, interfon
- curte interioară

AXA

Str. Siderurgistilor nr. 16
0757 95 01 08; 0745 25 33 11
axagalati2003@yahoo.com

EXPERTI IN RELOCARE FIRME-BIROURI SI SPATII INDUSTRIALE

VANZARI APARTAMENTE
-1 c Faleza vedere Dunare 50 mp et 8 50.000 e
-2 c semi ultracentral et 1/4 recent renovat 127500 ron
-2 Doja dec et 3/4 renovat 150.000 ron
-2 Maz2 dec et 4/4 simplu 120.000 ron
-2 Maz 2 dec renovat 60 mp et 4/4-42.000 e
-3 CTR dec bl nou renovat(ct t g f p ac) mobilat 80.000 e(schimb cu 2 c)
-3 PC dec et 4/8 mobilat renovat modern 90 mp 2 bai- 72.000 e
-3 Mazepa dec et 2/4 2 bai 75 mp izolat 8.000 e(schimb cu 2c)
-3 c ICF dec et 2/4 curat 2 bai -50.000 e
-3 Sidvest dec ct t g f p ac 70 mp mobilat 57.000 e
-3 c centru(Muzeul de istorie) 2 bai 85m centrala- 60000eu
-4 c M17 bl nou 7/8 105mp- 56500eu

Vand garaj Tig 3(complex Siretul)

VANZARI TERENURI
-700 mp M17,Piata Rusilor d=15 80eu/neg
-650 mp ultracentral 135eu/m
-750 mp Spitalul militar d=10 80eu/neg
-300 mp Piata Centrala d=12 100eu
-900 mp Arcasilor stradal

INCHIRIERI APARTAMENTE
-3 c Faleza vedere Dunare 110m 2 buc
-2 bai mob util 550eu
-2 c Faleza modern mobilat utilat vedere Dunare 450eu
-2 c bloc nou 80m mobilat utilat modern parcare subterana 350eu
-2 c centru (Viata Libera) 68m mobilat utilat 220 eu
-3 c zona Mc'Donalds 2 bai mobilat utilat 300 e/luna

INCHIRIERI
SPATII COMERCIALE/BIROURI
-hale industriale incepand de la 1 eu/m
-spatii de birouri pe bulevard minim 150mp incepand de la 4 eu/m - se configureaza la cerere
-showroom 280mp artera principala
-spatii de birouri ultracentral incepand de la 5 eu/m

•FOR RENT FLATS IN RESIDENTIAL AREA
•AFFITTO APARTAMENTI IN ZONA RESIDENTIALE
•WIR BIETEN WOHNUNGEN ZUR MIETE IN EINEM WOHNGENBIET

EUROCOMFORT

E-mail:office_eurocomfort@yahoo.com

str. Brăilei nr. 165, Tiglina 1, bl. A3, ap. 18, parter

1 cam Doja et.2 renovata, mobilata, 35mp	28.000 E
2 dec M 38 et.2 balcon	105.000 lei
2 semi Tig et.3 imbunatatiri	110.000 lei
2 dec M 17 2balcoane et.4	120.000 lei
2 dec M 17 et.3 liber curat 56mp	135.000 lei
2 dec M 20 renovat et.6 55mp	140.000 lei
2 dec Maz 2 parter curat 50mp	33.000 Eur
2 cam Tig 2 parter simplu liber	120.000 lei
2 dec IcFrimu et.1 simplu 55mp	138.000 lei
2 dec Sidvest et.1 ct tm 55mp	40.000 Eur
2 dec Sidvest et.3 liber ct tm ac 55mp	42.000 Eur
3 cam M 16 et.3 partial renovat	145.000 lei
3 dec M 13 parter 2wc confort 1, 67mp	150.000 lei
3 dec M 20 stradal renovat 2wc	175.000 lei
3 dec Pc et.1 2wc+2balc 67mp	45.000 Eur
3 dec M 17 F-uri et.3 bloc nou	50.000 Eur
3 dec SidV et.3 2wc curat 73mp	42.500 Eur
3 dec Tig PS-uri renovat la cheie	60.000 Eur

➢ Vânători 1.650mp, 2 deschideri, drum betonat vizavi Mailoo 20Eur/mp, 0745655818

➢ Teren Vânători 550mp utilități stradal 35.000 lei. Tel. 0745.655.818

Cumpărăm apartamente/terenuri cu banii cash

0740 558 402 | **0745 655 818**

---

3 cam Micro 14, liber, 74mp, 145.000lei	0737063052
2 cam, Micro 19, renovat, imb.,75.000lei	0737063052
2 dec.,Mazepa, LC-uri, 60mp,tp,um,180.000lei	0724169060
3 dec Faleza bloc Vega,mobilat,utilat lux 100000€	0724169060
2 cam, Micro 19, renovat, imb.,75.000lei	0724169060
1 cam, MAZEPA, BR-uri,imb.,95.000lei	0724169060
3 dec, Piata Centrala, imb.,mob.,65.000€	0737063052
1 cam sid-v et. 3 simplu,36mp, 90.000lei	0737063052
Vand Vila zona Metro,st 740mp,sc 340mp,deschidere 24m, P+1,4bai,2terase,lvin,birou,5cam,dressing,la glet.200.000 euro	0724169060

oferte inchirieri

2 cam Doja, nemobilate 400 lei	0724169060
1 cam Port, mob+utilat nou 180 €	0724169060
1 cam mob+utilat nou Centru, 200 €	0737063052
2 cam Doja, mob+utilat lux 260 €	0724169060
2 cam Faleza, mob+utilat lux, 400 €	0724169060
4 cam N.L. mob+utilat,CT 300€	0737063052
1 cam bloc Vega, mobilat+utilat lux,250€	0724169060

TRANZACTII IMOBILIARE GALATI

3 cam. SID-V, et.3, imb. 155.000 lei	0740322991
2 cam. Micro 19, et.1, imb. 87.000 lei	0740347540
3 cam. Micro 21, g,f,p,tp,um,145.000 lei	0740322991
2 cam. la vila p+3, ARCASILOR, 135.000 leil	0744611406
1 cam. Mazepa 2, simpla, 75.000 lei neg	0744611406
3 cam.I.C.Frimu, 1balc.,2gs,imb. 165.000 lei	0740347540
2 cam. Micro 16, et.1, imb. 125.000 lei	0744611406
2 cam. Micro 17, 52mp, et1, 120.000 lei	0740322991
3 cam. Micro 18, 2bai, et.2, 42.000€	0740322991
2 cam. Micro 20, et.5/10, 120.000 lei	0740347540

oferte inchirieri

2 cam. SID-V, renovat, 600 lei	0745366854
3 cam. semimobilate, dec., 450 lei	0745366854
Gars. Tiglina 1, semimob., 390 lei	0745366854
2 cam. Aviatie, curat, 450 lei	0745366854
1 cam. Micro 21, mob. modern,550lei	0745366854
2 cam. modern mobilate , 200 €	0745366854
1 cam. Micro 39, et.1, 350 lei	0745366854
1 cam. Micro 19, mob+util. 130€	0745366854
3 cam la CASA mob+util. 500 lei	0745366854
Gars I.C.Frimu mob+util. 100 €	0745366854

COLABORATORI: NOTARI PUBLICI, BANCI, AGENTII IMOBILIARE, FIRME CADASTRU

URGENT 2 cam. Mazepa, stradal, 54mp, et.3 - 31.000 €,-0744611406
URGENT garsoniera Tig.1, A-uri, 57.000 lei-0724169060
URGENT 2 camere MICRO 18, 125.000 lei -0740347540
URGENT TEREN pana in Metro,aproape strada 70€/mp,0744611406

PESTE 400 OFERTE DE INCHIRIERE PE www.se-inchiriaza.ro cumpar apartament plata cash 0744611406

Vânzări

Case

• Vând casă Şendreni, p+e+m, negociabil. 0753028868.

(002995)

• Casă nouă Smârdan, utilități, negociabil. 0749374726. (003574/NC-300877)
• Case locuibile, vile sau terenuri, începând cu 130.000 lei 0728-928192 (0111gc22/NC-301895)
• Vilă la gri, Smârdan, cartierul nou. 0747870424. (05/11/cs/41/NC-302318)
• Vând două case în aceeaşi curte, ultracentral, str. Al.I.Cuza. Preţabil birouri, cabinete medicale. 0744637898. (002972/NC-306690)
• Vând vilă st 1000, sc 350, Crizantemelor. 0744637898. (002972/NC-309422)
• Vând casă comuna Tulucești, utilități, apă curentă, fântână. Preț negociabil. 0729.059177. (04/11/cs/05/NC-309924)
• Vând casă locuibilă cu teren aferent 3000 mp, central, com. Independența. Tel. 0268475758. (001301/NC-310632)
• Casă cărămidă, singur curte, zona Proctomed, 45000 E. 0766504305. (vl/NC-310725)
• Schela, amenajată modern, cu centrală termică, toate utilitățile, 135000 lei. 0749374726. (003574/NC-310921)
• Vând casă com. Folteşti. Tel. 0742362642. (002280/NC-311763)
• Vând casă comuna Smârdan. Tel. 0754413386. (002338/NC-311853)
• Casă nouă în Braniştea. 0741623245. (002354/NC-311885)
• **Vând casă** p+m Smârdan, sc =160 mp, 3 dormitoare, living, dresing, 2 băi, 2 balcoane, instalație electrică, sanitară, fosă, tâmplărie PVC, stejar, țiglă metalică, izolată, cu teren 1700 mp, 45000 E, variante. 0757424379. (002361/NC-311901)
• Proprietari vindem case str. Traian. Tel. 0236463628, 0746790770. (002425/NC-311985)
• Vilă, teren 1250 mp, sc 260 mp, garaj, toate utilitățile, neg., variante. 0744321269. (002488/NC-312061)
• Vând vilă P+E+M, str. Libertății, toate utilitățile, construcție nouă, accept variante. Tel. 0749501378. (002498/NC-312109)
• Vilă sat Costi, 45.000 E. Tel. 0766593830, 0742116514. (002527/NC-312145)
• Vând casă zonă centrală, 60.000 euro. Tel. 0728930144. (002503/NC-312226)
• Vând casă nouă Tătarca, p+m, interior var, exterior polistiren, utilități. 0749694555. (003372/NC-312254)
• Vând casă p+m, Tulucești, DN26, utilități, apă, gaze și electric. 0761625778. (002605/NC-312277)
• Vând vilă Lepșa, 1000 mp teren. Tel. 0767222150. (002603/NC-312279)
• Vând casă toate utilitățile, Cișmele, Galați, negociabil. Tel. 0753848139. (002633/NC-312339)
• Vând casă, teren și grădină, cart. Traian Nord. 0752917781. (002365/NC-312480)
• Vând casă, teren și vie com. Jorăști, merită văzută, fam. Savin. Tel. 0754934070. (002789/NC-312564)
• Vând casă la gri în comuna Braniştea, 135.000 lei. Tel. 0754520723. (002907/NC-312777)
• Vând casă proprietate sau schimb cu apartament. 0753298158. (003100/NC-313072)
• Vând casă și curte, st 250 mp, zona Piața Centrală. Tel. 0723042580. (003095/NC-313079)
• Vând casă nouă, locuibilă, toate utilitățile și vatră de casă proprietate, urgent. 0743576233. (003106/NC-313114)
• P.f. vând casă Şendreni, la gata. 0742365036. (003135/NC-313119)
• Frumușița, casă de vânzare, locuibilă, curte, grădină, str. asfalt, fântână, apă canal, posibilități canalizare, suprafață 16500 mp. Relații tel. 0744763432. (003143/NC-313272)
• Vând casă de vacanță Lepșa. 0758486259, 0339883099. (003222/NC-313314)
• Vând casă și teren 1 ha, Măstăcani. 0749918980. (003214/NC-313322)
• Vând casă com. Lieşti, str. Tribunal. 0769608018. (003209/NC-313326)
• P.f. vând casă zona Piața Centrală. Tel. 0754568523 sau 0730181221. (003288/NC-313377)
• Vând casă cu teren mult și vie, bazin pentru biogaz, fântână, com. Cavadinești (între satele Ştefan-Cristea), preț negociabil. Tel. 0729044587, 0314189039. (003324/NC-313411)
• Vilă Vânători, porotherm, st =1120, sc =300, curent 220/380, apă, fosă, finisată 85%, preț 111500 E, la gata 130000 E. 0724290196. (0126708/NC-313445)
• Vând casă com. Pechea. 0751790783. (003339/NC-313509)
• Vând vile la roșu, izolate, finisate, garduri din beton, toate facilitățile, în Lieşti, lângă pădurea Hanu Conachi, 45.000 E neg. 0745838768. (003353/NC-313533)
• Vând casă Şivița, neg. 0729147363. (003352/NC-313534)
• Vând casă Smârdan. Tel. 0746070399, 0733080329. (003371/NC-313565)
• Vând casă nouă Tudor Vladimirescu. 0740555618, 0236828600. (003465/NC-313722)
• Vând casă p+1, st =420 mp, sc =230 mp, pe amprentă spațiu comercial parter, baie +grup sanitar, 2 bucătării, beci, terase, grădină, pomi, anexe interioare deosebite, zonă bună, 165000 E. Tel. 0756392697. (003326/NC-313724)
• Casă cu teren str. Traian, st =919 mp, toate utilitățile, neg., 110 E /mp. 0722336649, 0728274754. (003569/NC-313832)
• Vânători, căsuță +anexe (atelier mobilă). 0751522147. (003598/NC-313880)
• SC vinde imobil în suprafață desfășurată de 1617 mp, cu teren în folosință de 478 mp, în Galați. 0722611911, 0752445373. (0126631/NC-313897)
• P.f. vând casă Şendreni, la gata. 0742365036. (003670/NC-313949)
• Vând casă tip, cartier Traian Nord. Tel. 0757241510. (003606/NC-313988)
• Vând casă str. Eternității nr. 25A c/c bdul G. Coșbuc. Tel. 0745454302. (003626/NC-313993)
• Vând casă com. Smârdan. Rel. 0742813103 sau 0757739746. (003692/NC-314001)
• Vând casă sat Vasile Alecsandri, P+1, su 240 mp, teren aferent 1200 mp, 40.000 E. Tel. 0747681999. (003690/NC-314004)
• Vând casă nouă, la roșu, com. Smârdan. 0745513066. (003723/NC-314042)
• Vând casă zonă centrală, 60.000 euro. Tel. 0728930144. (002503/NC-314091)
• Vând casă bătrânească sau schimb cu ap. +diferență. Tel. 0747155477. (003620/NC-314125)
• Vând urgent vilă 6 camere, în Braniștea, la 150000 lei. Tel. 0742857434, 0757893457. (003753/NC-314157)
• **P.f. vând teren +construcție P+E, la roșu, Galați, str. Zimbrului, cartier Traian Nord, și/ sau teren fără construcții alăturat. 0744982973. (002844/NC-312673)**
• **Vând casă Războieni 73, 750 mp, 12 m deschidere. 0755272968. (003665/NC-313946)**

• Vând vilă 2011, Arcașilor - Club Viva, la cheie, 139.000 E. 0722387376. (003183/NC-313195)

• Vând casă Şendreni, cartier nou. Tel. 0754767288. (003768/NC-314126)

• Vilă zona bănci, construcție 2010, p+e+m, 250 mp, finisaje deosebite, lux, superpreț, variante. 0745779691. (002946/NC-312819)

Schimburi

Imobiliare

• Schimb 2 cu 2-3 mai mari, ofer diferență. 0751865070. (002243/NC-311714)
• Schimb avantajos casă țară cu apartament oraș. 0755866148, 0727437041. (003327/NC-313424)
• Schimb ap. 2 camere decomandate Piața Centrală cu 3 camere, zonă bună, plus diferență. 0741097144. (003459/NC-313701)
• Schimb apartament 3 camere Nae Leonard, 1/4, 84 mp, îmbunătățit, cu casă și teren. 0745315172. (003368/NC-313732)

Închirieri - Cereri

Apartamente

• Persoană serioasă închiriez apartament, termen lung. 0740123014. (01/11/bc/25/NC-693)
• Caut apartament pe termen lung. Relații 0744-611406 (0111gc12/NC-301243)

Piața

Imobiliară

IMPORTANT!

Societăţile comerciale şi persoanele fizice autorizate care solicită publicarea unor anunţuri la rubricile:
-LICITAŢII -LICHIDĂRI -CONVOCĂRI (Adunări generale) -CITAŢII (Chemări în judecată) trebuie să prezinte la ghişeele de Mică Publicitate o adresă, în original, cu:
- Antetul firmei; Numărul de înregistrare; Datele de apariţie solicitate; Textul înaintat spre publicare; Semnătura autorizată; Ştampilă.

Atenţie! Pentru mare publicitate contactaţi DEPARTAMENTUL PUBLICITATE:
Galaţi, str. Domnească nr. 68, tel: 0236 460719 e-mail: pub@viata-libera.ro, www.viata-libera.ro

VREŢI SĂ VĂ FACEŢI RECLAMĂ? SUNAŢI LA Tel. 460 719, Fax 460 875

DE VÂNZARE ANSAMBLU CASE
Str. Tecuci Nr. 235

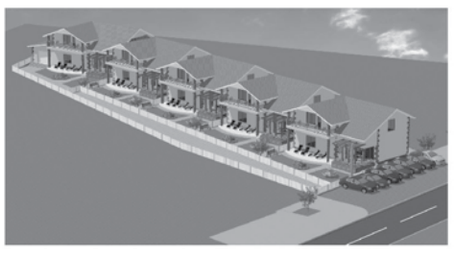

SUPER-PREŢ 650 euro / mp la gata.

Casă P+1

199 mp locuibili
99,5 mp amprenta la sol
Teren aferent - 350mp
Toate utilităţile incluse
Alee acces privată
2 locuri parcare la stradă

Tel.: 0744 677 267

Închirieri - Cereri
Spaţii comerciale

• Caut să închiriez bar. Tel. 0758517464, 0746346050. (003294/NC-313389)

Închirieri - Oferte
Apartamente

• Închiriez apartament, 100 euro, plata lunar. 0752556879. (01/10/bc/25/NC-151257)
• **Apartamente** 1 cameră lux, Faleză, regim hotelier. 0744793223. (003759/NC-154734)
• Închiriez apartament. 0236471202, 0745.602262, 0722.317309. (05/11/cs/03/NC-227421)
• Apartamente mobilate/nemobilate, toate zonele şi regim hotelier. 0758794827, 0746549162. (01/11/bc/29/NC-227918)
• Închiriez apartamente mobilate şi nemobilate. 0727897437. (05/11/cs/08/NC-293394)
• Închiriez apartament avantajos, mobilat/nemobilat şi regim hotelier. 0742634633, 0757082323. (04/11/cs/29/NC-294645)
• Apartament condiţii bune, preţ negociabil. Telefon 0756-467632 (0311gc24/NC-296132)
• Închiriez apartament condiţii bune, plata lunar 0740-322991 (0311gc24/NC-298383)
• **Apartament** o cameră lux, regim hotelier. 0746753713. (000725/NC-309314)
• Închiriez ap. o cameră sau vând. Tel. 0747917659. (001362/NC-310252)
• Închiriez ap. cu 2 camere, mobilat, utilat, în Mazepa 2, preţ 300 E. Tel. 0724996776, 0743745397. (003061/NC-313065)
• Caut colegă de apartament. 0743497580. (003223/NC-313313)
• Închiriez ap. o cameră, dec., 500 lei, pe termen lung. Tel. 0744573148. (003216/NC-313320)
• Închiriez garsonieră şi apartament, mobilate sau nemobilate. 0747854893. (0126704/NC-313363)
• Garsonieră regim hotelier, 60 lei/ zi. 0757537109. (003425/NC-313596)
• Închiriez garsonieră, nemobilată. Tel. 0744363105. (003514/NC-313755)
• Primesc în gazdă, la bloc. Tel. 0741198925. (003543/NC-313767)
• Persoană fizică închiriez apartament 2 camere Mazepa 1. Tel. 0723625615. (003580/NC-313851)
• Garsonieră Ţiglina, A4, parter, mobilată, utilată nou. 0740149736. (003714/NC-314051)
• Închiriez ap. 4 camere, bdul Falezei, vedere Dunăre, mobilat, lux, centrală termică. Tel. 0740080374. (003639/NC-314122)
• Închiriez ap. 3 camere parter, mobilat +utilat, zona Micro 17. Tel. 0765492418, 0744596758. (003623/NC-314123)
• Apartament două camere, curat, mobilat, utilat, termoizolat, spatele Tribunalului. 0742976548. (003758/NC-314153)
• Primim în gazdă una, două fete. 0740694004. (003761/NC-314155)
• Închiriez apartament mobilat, 2 camere decomandate, et. 1, BR-uri, Mazepa, 200 euro /lună. Tel. 0758760057. (003700/NC-314167)
• Persoană fizică închiriez 2 camere, Ţiglina 2. Tel. 0742963327. (003707/NC-314171)
• Micro 18, 2 camere, etaj 1, semimobilat. 0749374726. (003730/NC-314176)
• Garsonieră Micro 19, (ne)mobilată, îmbunătăţită, 100 euro. 0749781637. (003500/NC-314178)
• Primesc două fete în gazdă. 0744121777, 0771499202. (003749/NC-314183)
• **PF închiriez vilă central, D+P+Etaj, la cheie, convenabil 0745361207 (0110gc22/NC-266238)**

• Închiriez apartament 4 camere, Mazepa 1, et. 2/4, mobilat, utilat, garanţie 1 lună. 0744626827. (003120/NC-313284)

Închirieri - Oferte
Spaţii comerciale

• ÎNCHIRIEZ SAU VÂND SPAŢIU COMERCIAL (170 MP) PRETABIL PENTRU BĂNCI, ASIGURĂRI, BIROURI, BLOCURI NOI FALEZĂ (LÂNGĂ BCR). Telefon: 0767870865. (05/11/cs/16/NC-296462)
• Închiriez spaţiu comercial, pe Brăilei (staţie Neacşu), clădire s+p+2 (100 mp /nivel), vad excepţional, pentru orice activitate. 0744375988, 0744637829. (0126764/NC-299634)
• Spaţiu comercial Micro 19,

toate dotările. 0744789367. (002191/NC-311633)
• Închiriez spaţiu 220 V, 380 V, apă, gaze, str. Drumul de Centură, vad excelent. Tel. 0744709520. (0126995/NC-311746)
• Închiriez spaţiu comercial, Ţiglina 1, bloc A1. Tel. 0746035519. (002323/NC-311832)
• Închiriez garaj, 24 mp, Ţiglina I, termen lung. 0756540166. (002547/NC-312189)
• Închiriez modul sticlă Ţiglina I, lângă Cinema Vip. 0756540166. (002547/NC-312191)
• Închiriez spaţiu comercial Două Babe. 0728043518. (002602/NC-312280)
• Închiriez spaţii depozitare, birouri, suprafeţe 20-550 mp. Tel. 0745594763. (0126875/NC-312303)
• Imobil P+1, 500 mp +teren, 1600 mp, Bariera Traian, toate utilităţile, pretabil depozit, birouri, producţie. 0722564311. (003045/NC-313031)
• SC Firogal închiriază spaţii în hale tip Avicola, cu suprafeţe cuprinse între 220-2000 mp, la preţuri începând cu 0,45 E/ mp. Tel. 0236477522. (5/11/gc/19/NC-313161)
• Închiriez clădire P+1+2 pt. firme, birouri, clinici. Tel. 0749207527. (003158/NC-313168)
• Închiriez spaţii birouri zona Tribunal. Tel. 0749207527. (003158/NC-313169)
• **Închiriez** spaţiu **380** mp, Micro 18, vizavi Spitalul Judeţean. 0743305206. (0126783/NC-313174)
• Închiriez spaţiu pentru birouri, zona I.C.Frimu. Relaţii la tel. 0752201851. (003224/NC-313271)
• Închiriez spaţiu comercial com. Vânători. Tel. 0748520375. (003277/NC-313371)
• Spaţiu comercial Siderurgiştilor, vad. 0748848455. (003356/NC-313531)
• Închiriez chioşc, 6 mp, str. 1 Dec. 1918, în faţa Lic. 3, cu utilităţi. 0746230939. (003396/NC-313542)
• Închiriez spaţiu comercial, Ţiglina I. Tel. 0747990182. (003542/NC-313768)
• 15 mp central, 4 milioane lunar. 0788129049. (003536/NC-313776)
• P.f. închiriez pe Domnească club şi terasă. Tel. 0743883992. (003556/NC-313814)
• Închiriez spaţiu la etaj, 65 mp, dotat cu toate utilităţile, pretabil birouri, zona Ţiglina I. 0754776069. (003578/NC-313844)
• Închiriez spaţiu comercial, 30 mp, Columb 91, după 18,00. 0757070473, 0236332660. (003551/NC-313986)
• Închiriez spaţiu 25 mp, Micro 21. Tel. 0742365282. (003480/NC-314179)
• **Parter, comercial, 55 mp, Mazepa, bloc Paltin 1. 0722511145. (000806/NC-309499)**
• **Parter, comercial, 100 mp, str. Tecuci, bl. V3B, vizavi bloc Albatros. 0722511145. (000806/NC-309500)**
• **Închiriez spaţiu comercial, Centru. 0724788287. (vl/NC-314093)**

• Închiriez hală 200 mp, lângă spălătoria Berin. Tel. 0743038088. (003711/NC-314164)

Vânzări
Terenuri

• Strada Ştiinţei, 350 mp, d =14, utilităţi, dreptunghi, viran. 0744527191. (002141/NC-295577)
• **Vând teren cu casă demolabilă, suprafaţa 342 mp, strada Revoluţiei nr. 30. Deschidere la stradă şi spate 11,85 m.l. Toate utilităţile în curte, preţ 240 euro/m.p. negociabil. Telefon: 0745501782.** (02/11/cs/43/NC-300018)
• Proprietar 1000 mp Kogălniceanu (Smârdan), variante auto. 0747870424. (05/11/cs/41/NC-302333)
• Teren 1200mp, D-12m, liber contrucţii, zona Parc CFR, 100E/mp, 0745361207 (0311gc20/NC-307329)
• **Vând** teren agricol Fileşti, 1,5 ha, preţ 1E/ mp neg. Tel. 0755034600. (000978/NC-309713)
• Vând teren intravilan 1600 mp, 6E/ mp, sat V. Alecsandri, com. Braniştea. Tel. 0769269772. (000966/NC-309724)
• Teren 350 mp Războieni, neg. 0766424119. (000898/NC-310033)
• Urgent! Teren construibil Slănic Moldova, Bacău, variante auto. 0741015075. (001461/NC-310400)
• Vând 650 mp sat Costi, 17 E/ mp. Tel. 0755525417. (001882/NC-311065)
• Vând 7100 mp intravilan Vânători, lângă vilele Mailoo. 0747909614. (002208/NC-311646)
• 300 mp str. Crinului, toate utilităţile, 170 E /mp. 0724501332. (002355/NC-311894)
• [redacted] str. Arcaşului, 1100 mp, preţ 28 E. 0752425460. (002474/NC-312077)
• [redacted] loc. Traian, 7500 mp, deschidere drum naţional. 0752425460. (002474/NC-312078)
• Vând teren 3.000 mp, zona Micro 13B, posibilităţi parcele sau variante. Tel. 0758067445. (002470/NC-312089)
• Teren sat Costi, 500 mp, 20 E. Tel. 0766593830, 0742116514. (002527/NC-312146)
• Teren intravilan 1008 mp, d 28,5 m, Calea Prutului, lângă Piaţa Ruşilor. Tel. 0745099992. (002750/NC-312527)
• **Teren** intravilan, 500 mp, Micro 17, vizavi bloc Experimental, utilităţi, cu căsuţă mică, preţ 40000 E neg., accept unele variante auto. Tel. 0728001049, 0744765322. (002987/NC-312873)
• Vând 900 mp, cu utilităţi, foarte aproape, în com. Tuluceşti, preţ 20.000 lei. Tel. 0754480818. (002772/NC-312928)
• Vând teren agricol 3.000 mp. 0755823833. (002931/NC-312942)
• Vând teren 400 mp, bine poziţionat în cartierul nou, Tuluceşti. 0745756085. (003054/NC-313021)
• Vând teren intravilan Bereşti. Tel. 0755946529. (003072/NC-313053)
• Vând teren supr. 300 mp, cu utilităţi, preţ 250 mil, Vadul Ungurului, str. Soarelui nr. 13, Galaţi. Tel. 0747507389. (003130/NC-313125)
• Vând teren Odaia Manolache, 986 mp. Tel. 0743158158. (003154/NC-313154)
• Vând loc casă intravilan comuna Smârdan, 800 mp, preţ 25.000 lei. Tel. 0741089359, 0744692471. (003159/NC-313167)
• Vând urgent teren zona Aviasan, 20 E/ mp. Tel. 0754535057. (003186/NC-313208)
• Vând /închiriez teren st =7110 mp, d =36,16 m, Drum Centură terasat şi amenajat pentru amplasare hale, investiţie în curs, 30 E /mp, negociabil. Mai dispune de casă nouă la roşu, toate utilităţile, sc =120 mp, se acceptă şi variante. 0752201851. (003224/NC-313270)
• Vând teren com. Vânători, s =700 mp, d =14 m, s =2300 mp, d =23. Tel. 0749774432. (003202/NC-313294)
• Teren Barboşi, 4032 mp, intravilan, intabulat. 0733373202, 0755847792, 0769373707. (003250/NC-313300)
• Vând în Vânători 15000 mp, deschidere 62 m, cu utilităţi, se vând şi parcele 2500, 3000, 5000 mp. Tel. 0742143165. (003258/NC-313345)
• 4500 mp intravilan, în Şiviţa, cu 42 m deschidere la DN26, utilităţi la poartă. 0740420905. (003257/NC-313346)
• Vând teren 1000 mp, Vânători, 50000 neg. 0747854893. (0126704/NC-313364)
• Teren intravilan 300, 600, 900 mp, Micro 14, 130 E/ mp neg; teren extravilan 5.000 mp, irigabil, fost CAP Fileşti, 13.000 lei neg. 0765491525. (003347/NC-313501)
• Vând teren intravilan, toate utilităţile, 900 mp, Vânători. Tel. 0748217628. (003340/NC-313508)
• P.f. vând teren 1.000 mp în Smârdan, preţ 12 E neg. Tel. 0754782298. (003388/NC-313550)
• Vând teren intravilan, în T. Vladimirescu, 100 mp, la DN25, deschidere 16,3 metri, în cartierul nou vile, preţ neg. 10E/ mp. Tel. 0751782647. (003448/NC-313651)
• 500-1000 mp, cartier vile Smârdan. 0741677350. (003489/NC-313708)
• Vând pădure salcâm, în Rogojeni. Tel. 0741609511. (003463/NC-313740)
• Teren construcţii Tg. Bujor, arabil, Bădălan. 0763759417. (003529/NC-313784)
• P.f. vând 10000 mp teren, Smârdan, amenajat pentru hală. Tel. 0743883992. (003556/NC-313813)
• Teren pentru construcţie, str. Unirii, st =400 mp, cu racord apă, 105 E / mp neg. 0722336649, 0728274754. (003569/NC-313833)
• Vând vatră casă 900 mp, comuna Tuluceşti, cu utilităţi. Tel. 0723308056. (003597/NC-313881)
• Parcele Arcaşilor, vizavi de grădiniţă, toate utilităţile. 0756409198. (003605/NC-313987)
• Vând teren intravilan, sat M. Kogălniceanu, st 1038 mp, utilităţi, apă curentă, curent electric, neg., proprietar. Tel. 0742077052. (003630/NC-313995)
• Vând teren pe DN26, gard în gard cu Agricola B2, 2500 mp. Tel. 0730698538 sau 0336804505. (003685/NC-314009)
• **Vând** teren zonă ultracentrală, variante. 0743305206. (003716/NC-314048)
• Teren 1235 mp, casă 500 mp, str. Cuza nr. 72, în spate Prefectură. Tel. 0745594761. (0126637/NC-314124)
• Vând urgent teren 500 mp în Fileşti. Tel. 0747322744. (003642/NC-314134)
• 1 ha arabil, construibil, Vânători. 0755906802, 0755904400. (003728/NC-314161)
• Teren sat Costi. 0741389438. (003701/NC-314162)
• **SAT COSTI, vând loturi 500 /1000 mp, utilităţi aproape, case lângă teren, 14 euro /mp. Accept variante imobiliare, auto, etc. Tel 0744492266 (05/11/mr/21/NC-313816)**

• Teren lângă gardul Metro, 19x23 m, intrare DN26, vizavi Citroen, utilităţi, intravilan. 0724387817. (0111014/NC-311006)

• Vând 2 loturi casă vizavi cartierul nou Tuluceşti. Tel. 0757075582. (002437/NC-312046)

• Vând teren intravilan Vânători. Tel. 0757075582. (002437/NC-312047)

• Vând 550 mp, zonă centrală, str. Basarabiei, ICFrimu, deschidere la strada nouă, 22 ml, toate utilităţile. 0721331373. (003408/NC-313580)

• Vând teren casă 2008, Micro 17 şi casă Luncaviţa, 2010. Tel. 0757397670. (003525/NC-313790)

• **Vând teren extravilan (arabil) situat în fosta fermă Zătun. Suprafaţa 2,15 ha (21500 mp). Terenul se pretează la dezvoltări agricole (ferme de păsări sau animale, sere, solarii) sau investiţii de agrement. Pret: 1 euro/mp negociabil. Telefon: 0722594199; 0745221474. (vl/NC-314016)**

Cumpărări
Terenuri

• Cumpăr teren arabil în Ghidigeni, Cerţeşti, Munteni, Corod, Băleni, Pechea, Drăgăneşti. 0752160710. (002551/NC-195023)
• Cumpăr teren arabil în Vaslui, Galaţi-Fârţăneşti, Bereşti, V.Mărului, Jorăşti, Cavadineşti, Tg.Bujor, Băneasa, Smulţi, Vîrlezi, Corni, Lieşti, Iveşti, Drăguşeni. 0722384539. (002551/NC-213906)
• Cumpăr terenuri agricole, suport toate cheltuielile. Tel. 0745998500. (003526/NC-313789)
• Cumpăr teren arabil la: Tg. Bujor, Băneasa, Bereşti, Vârlezi, Smulţi, Drăguşeni, Crăieşti, Bălăbăneşti, Bălăşeşti, Ciureşti, Grivţa. Tel. 0755584823. (003628/NC-313943)

Vânzări
Spaţii comerciale

• Spatiu comerical, zona buna. Telefon 0742-471351 (0411gc23/NC-311585)
• Vând spaţiu comercial Spicu şi chioşc Bingo Europa. Tel. 0722208920. (002282/NC-311773)
• Vând bar "Doi Măgari", Complex Siret. 0751167540. (11/05/pc/09/NC-311906)
• Vând 2 spaţii comerciale amplasate în zona Piaţa Centrală, str. Democraţiei nr. 80. Tel. 0744702503. (002428/NC-311982)
• **Vând la Lieşti fermă,** grajd 700 mp, 2 birouri, teren aferent 3800 mp, betonat. 0749957168. (002517/NC-312127)
• 254 mp Aleea Comerţului Micro 19, 150.000 E. 0744562773. (4/11/gc/14/NC-312136)
• Vând spaţiu comercial lângă Hotel Magnus. 0745955850. (003069/NC-313056)
• Vând magazin îmbrăcăminte italiană, preţ foarte interesant. 0746783814, 0743396118. (003101/NC-313069)
• Vând sau închiriez hală cu subsol, parter, etaj, curte interioară, 400 mp. 0744148510. (002713/NC-313420)
• Spaţiu p+1, total 70 mp, zonă centrală, teren proprietate. 0722630770. (003329/NC-313422)
• Hală/ depozit dotări full, Bariera Traian. Tel. 0745361164. (0126716/NC-313525)
• Casă, 2 spaţii comerciale, amenajate, zona Piaţa Mare. Tel. 0745361164. (0126716/NC-313526)
• Vând hală +birouri, 540 mp, zonă centrală, str. Brăilei. Tel. 0744517768. (0126726/NC-313583)
• Vând clădire, vad deosebit, d+p+2e, sd =616 mp, utilităţi diverse, amenajări deosebite, 700 euro /mp, negociabil. Se acceptă şi variante. Tel. 0752201851. (003504/NC-313764)
• Vând restaurant, amenajări deosebite, utilat, vad format, sc =479 mp, 715 euro /mp, negociabil, se acceptă şi variante. Tel. 0752201851. (003504/NC-313765)
• Vând spaţiu 45 mp, construcţie solidă, peron gara Fileşti, preţ 75000 lei, schimb teren. 0720962101. (003565/NC-313825)
• Vând pensiune +restaurant. Tel. 0747754463. (003592/NC-313886)
• Vând chioşc 12 mp, Micro 20, accept variante. Tel. 0742452498. (003712/NC-314047)
• Vând spaţiu concesionat, 130 mp.

Tel. 0742365282. (003480/NC-314142)
• Vând covrigărie complet utilată, cu vad format. Tel. 0766238955. (003719/NC-314165)

Cumpărări
Spaţii comerciale

• Cumpăr spaţiu comercial casă sau parter de bloc. Relaţii la tel. 0755125835. (5/11/bc/53/NC-313667)

Mica
Publicitate

Diverse

• SC To-Prest Construct SRL solicită autorizaţie de mediu pentru activităţile cod CAEN 3315, care se desfăşoară la punctul de lucru din Galaţi, dana 21. Eventualele contestaţii se depun la ARPM Galaţi, timp de 5 zile. (0126601/NC-314107)
• SC EOL ENERGY MOLDOVA SRL Satu Mare, cu sediul în Satu Mare, str. Mircea cel Bătrân nr 6, înregistrată la Oficiul Registrului Comerţului de pe lângă Tribunalul Satu Mare sub numărul J 30/1548/28.11.2007, Cod Unic de Înregistrare RO 22830072, anunţă publicul interesat asupra depunerii solicitării de obţinere a autorizaţiei de mediu pentru desfăşurarea pe amplasamentul situat în punctul de lucru situat în extravilanul comunei Smulţi, judeţul Galaţi, a activităţilor încadrate în clasa CAEN: 3511 - producţia de energie electrică. Informaţii privind documentaţia depusă pot fi obţinute la sediul APM Galaţi, strada Regiment nr.11 Siret, în fiecare zi lucrătoare între orele 8.00 -16.00. (0126647/NC-314111)
• ANIF RA Sucursala Teritorială Moldova de Sud, cu sediul în Galaţi, str. Ştiinţei nr. 97, jud. Galaţi, anunţă publicul interesat asupra depunerii solicitării de emitere a acordului de mediu pcntru proiectul "Reparaţii la conducta de refulare DN 800 mm dc la SPR Cotu Văleni, jud. Galaţi" cu amplasamentul în extravilanul com. Frumuşiţa, jud. Galaţi. Informaţiile privind proiectul propus pot fi consultate la sediul autorităţii competente pentru protecţia mediului ARPM Galaţi, str. Regiment 11 Siret nr. 2, jud. Galaţi şi la ANJF RA Sucursala Teritorială Moldova de Sud, în zilele de luni-vineri, între orele 8,00-14,00. Observaţiile publicului se primesc zilnic la sediul autorităţii competente pentru protecţia mediului, ARPM Galaţi. (0126640/NC-314112)
• ANIF RA Sucursala Teritorială Moldova de Sud, cu sediul în Galaţi, str. Ştiinţei nr. 97, jud. Galaţi, anunţă publicul interesat asupra depunerii solicitării de emitere a acordului de mediu pentru proiectul „Reparaţii la conducta dc refulare DN 1000 mm dc la SPE Stoicani, jud. Galaţi, cu amplasamentul în extravilanul satului Stoicani, com. Folteşti jud. Galaţi. Informaţiile privind proiectul propus pot fi consultate la sediul autorităţii competente pentru protecţia mediului ARPM Galaţi, str. Regiment 11 Siret nr. 2, jud. Galaţi, şi la ANIF RA Sucursala Teritorială Moldova de Sud, în zilele de luni-vineri, între orele 8,00-14,00. Observaţiile publicului se primesc zilnic la sediul autorităţii competente pentru protecţia mediului, ARPM Galaţi. (0126640/NC-314113)
• SC Eurovasnico SRL solicită autorizaţie de mediu pentru activităţile cod CAEN 3811, 4677, care se desfăşoară la punctul de lucru din Galaţi, bdul George Coşbuc nr. 448. Eventualele observaţii se depun în termen de 5 zile la APM Galaţi, str. Regiment 11 Siret nr. 2. (0126562/NC-314138)
• SC Eurovasnico SRL solicită autorizaţie de mediu pentru activităţile cod CAEN 3811, 4677, care se desfăşoară la punctul de lucru din Galaţi, str. Lozoveni nr. 138, fosta Popa Şapcă 118. Eventualele observaţii se depun în termen de 5 zile la APM Galaţi, str. Regiment 11 Siret nr. 2. (0126562/NC-314184)
• **Restaurantul Laura anunţă că pentru acest an mai sunt disponibile, în vederea organizării de nunţi, zilele de sâmbătă, 30 iulie 2011 şi sâmbătă, 17 septembrie 2011. Relaţii la tel. 0236312302 şi 0743306808. (0126848/NC-308141)**

Cursuri

• CELE MAI MICI PREŢURI!!!!! **ÎNCEP ÎN MAI Operare PC, Contabil, Inspector Resurse Umane, Italianaă, Engleză, Germană, Spaniolă.** Plata în rate, certificate avizate. Tel. 0236498120, 0752238714, în incinta Casei de Cultură a Sindicatelor. (01.09/gc02/NC-69028)
• **CURSURI CALCULATOARE,** pagini web acreditate Ministerul Muncii şi Învăţământului cu recunoaştere internaţională. Elinfo-zona General. **0236312656, 0722926996.** (0126967/NC-311523)
• Cursuri de calificare profesională acreditate şi recunoscute internaţional: frizer, coafez, manichiurist, pedichiurist, bucătar, ospătar, măcelar, brutar, lucrător comercial, confecţioner textile, maistru instructor, formator, cosmetician. Durata 1- 4,5 luni, preţuri minime 400-600 lei. Plata în rate. 0744215503. (0126824/NC-312611)
• Cursuri recunoscute internaţional, Club Alice. Tel. 0741393712, newinfocompany.ro. (0126614/NC-313820)
• Curs unghii tehnice Acryl, gel, recunoscut internaţional. Tel. 0758330545. (0126614/NC-313821)
• Nail Creation organizează în Galaţi, 23-28 mai, curs "Stilist protezist unghii cu gel", diplomă Ministerul Muncii recunoscută în Europa. Detalii 0743066798. (003589/NC-313878)

Diverse
Prezicătoare

• Tămăduitoarea Valerica rezolvă orice problemă de dragoste, sănătate.

Apelaţi cu încredere 0744866782. (003242/NC-313360)

AUR cumpărăm aur sub orice formă, piese rupte, deteriorate, desperecheate şi lucrări dentare

SC Royal Gold Expert
OFERĂ cel mai bun preţ posibil
Preţul afişat se plăteşte pe loc

Cumpără Aur	Aur lei/gram
14k	67 lei
18k	87 lei
24k	115 lei

Fără pierderi tehnologice sau alte comisioane ascunse.
NU SUNTEM AMANET
Numai noi vă oferim preţul real pentru aurul dumneavoastră.
NOU 2 NOI CENTRE DE COLECTARE:
PE STRADA DOMNEASCĂ NR. 12 ŞI 13, VIZAVI DE HOTEL DUNĂREA, LA CASELE DE SCHIMB VALUTAR NOVA 2000.

Felicitări

• Suflet bun şi chip frumos, îţi doresc sănătate alături de cei dragi ţie. "La mulţi ani Danielei Stan din Piscu. Nicu. (003653/NC-314105)
• Toate florile din lume le dăruim mamei noastre Stoian Maricica, multă sănătate, fericire şi noroc la împlinirea vârstei de 55 ani.

"La mulţi ani". Cu respect şi drag, copiii, nepoţii, ginerele, nora şi Nicu. (003567/NC-314106)

Vânzări
Auto

Vând autoutilitară FIAT DOBLO, 5 locuri, an fabricaţie 2006. Telefon: 0724233394.

SC IRICAD SRL
preia autovehicule
în programul "RABLA"
Punct de lucru
- com. Vânători -
Şos. Galaţi-Bârlad, km.6
şi Tirighina
Tel.: 0236/826.312
şi 0236/410.866

• Opel Astra 2006, 1.3cdti, full options, 0747870424. (05/11/cs/41/NC-299889)
• Renault Kangoo marfă 1,9, diesel, aer. 0766761481. (003075/NC-307856)
• Vând trei cupoane Rabla 2011, preţ bun. 0762613775. (0111016/NC-311010)
• Passat, 2,0 TDI, 2008, Passat, 1,9 TDI, 2006, variante. 0766518339. (002335/NC-311844)
• Vând trei cupoane Rabla 2011, acte complete. 0762613775. (002422/NC-311987)
• 2 BMW, 2007, 2008; Audi A6, 2007, variante. 0763692726. (003075/NC-313049)
• Opel Astra, 2007; Audi A4, 2005, variante. 0766538120. (003075/NC-313050)
• Vând Opel Astra, 2002. 0761649487. (003065/NC-313060)
• Vând Ford Focus Variant 2001, înmatriculat. 0743155177. (003093/NC-313080)
• Logan full, 2005, benzină, proprietar. Tel. 0747312685. (003112/NC-313105)
• Renault Symbol, 2006, diesel, 3800 E. Tel. 0771709360. (003112/NC-313106)
• **Vând** Vitto, 2005, full, variante, produse agricole. 0743305206. (0126781/NC-313175)
• Ford Focus 1,6, motorină, 2005, climatronic, full electric, servototal, scaune încălzite, neg. 0746168183. (003173/NC-313180)
• Logan 1.4mpi, Laureate 2007, 4599 euro, 0747870424. (05/11/cs/41/NC-313233)
• Vând Cielo 2004, preţ 2500 E. Tel. 0744261073. (003220/NC-313316)
• Volkswagen Golf 2003, 1,9 TDI, 131 CP, 6 viteze, full option, 4950 E, variante. 0743092977. (003208/NC-313328)
• Opel Corsa C1,4, din 2002, 3800 E. 0769741552. (003405/NC-313578)
• Dubă marfă, Fiat Ducato, JTD, 2,8, 2001. 0749851791. (003467/NC-313720)
• Vând Dacia Break 1997, GPL din 2009, stare bună de funcţionare. Tel. 0751234159. (003453/NC-313745)
• Vând Dacia Break 2002, perfectă funcţionare. Tel. 0726280640. (003580/NC-313852)
• Vând Dacia 1310, 5 trepte de funcţionare. 0757070473, 0236332660. (003551/NC-313935)
• Vând Cielo, an 2005. 0754401361. (003679/NC-314013)
• Vând trei cupoane Rabla, acte complete. 0762613775. (0126633/NC-314141)
• Ford Break 1998, 1,6, ITP 2012, 7500 lei. 0720661594. (003680/NC-314169)
• **Vând microbuz Mercedes Sprinter 14+1 locuri, 2010, cu licenţă oraş, traseu 62-64, 13.900 E. 0745309704. (003200/NC-313242)**
• **Motocicletă Aprilia, 125 cmc. Tel. 0744524857. (vl/NC-314158)**

• Vând anvelope sh, toate dimensiunile, 13-20, preţ 50 lei /bucată, bdul G. Coşbuc 436A, vizavi Lukoil, de la ieşirea din Centură. 0751341684, 0764095690. (003509/NC-313759)

• Superoferă. Anvelope R13, R14, R15, R16, 40 lei /buc. Bdul G. Coşbuc 270. 0744909527. (003599/NC-314120)

• **Vând 3 vouchere Rabla, acte complete. 0769691354. (0126625/NC-313867)**

Fondat 1989 Viaţa liberă

orange
Orange PrePay
4 € 22 RON
7 € 37 RON
12 € 62 RON
Pachet Orange doar 21 RON

Cartele PrePay: Orange la cele mai bune preţuri, prin cea mai mare reţea de difuzare din Galaţi

PUBLICITATE

Luni, 16 Mai 2011

IMPORTANT!

PROGRAM MICA PUBLICITATE

ZILNIC	8^{00}-17^{00}
SÂMBĂTĂ	8^{00}-12^{00}
DUMINICĂ	8^{30}-12^{30}

Atenţie! Pentru mare publicitate contactaţi DEPARTAMENTUL PUBLICITATE:
Galaţi, str. Domnească nr. 68, tel: 0236 460719 e-mail: pub@viata-libera.ro, www.viata-libera.ro

VREŢI SĂ VĂ FACEŢI RECLAMĂ? SUNAŢI LA Tel. 460 719, Fax 460 875

ELDEK — *PRODUCĂTOR TÂMPLĂRIE PVC ŞI ALUMINIU*

angajează:

DIRECTOR VÂNZĂRI
REPREZENTANT VÂNZĂRI-SHOWROOM
AGENT VÂNZĂRI

Cerinţe:
- disponibilitate la program prelungit şi deplasări;
- experienţă în domeniu.

Constituie avantaj:
- cunoştinţe WINARHI, POWER POINT, COREL, AUTOCAD;
- experienţă în cadrul unei firme cu profil producţie tâmplărie PVC sau aluminiu.

Se oferă:
- pachet salarial atractiv;
- pregătire profesională.

Cei interesaţi pot trimite CV-urile la e-mail resurse.umane@eldek.ro

---

electrica serv

S.C. Filiala de Întreţinere şi Servicii Energetice «Electrica Serv» - S.A. S.I.S.E. «Electrica Muntenia Nord» AISE GALAŢI

SR AC ISO 9001 SR AC ISO 14001 SR AC OHSAS 18001

J40/4454/2005, C.I.F.: RO 17329505, Galaţi, str. Nicolae Bălcescu, nr. 35A, 800001, jud. Galaţi, tel. 0372/360351, fax 0372/360353

NOU!

Pentru persoane fizice si juridice: la PREŢURI AVANTAJOASE, BRANSAMENTE ELECTRICE MONOFAZATE ŞI TRIFAZATE. Sucursala de Intreinere Servicii Energetice Muntenia Nord prin Agentiile sale din judetele: PRAHOVA, GALATI, BRAILA, BUZAU, VRANCEA si DAMBOVITA execută

1. BRANSAMENT MONOFAZAT FARA STALP INTERMEDIAR
- cu BMP de policarbonat - tarif unic 800 lei

2. BRANSAMENT TRIFAZAT FARA STALP INTERMEDIAR
- cu BMP de policarbonat - tarif unic 1800 lei

Noi iti putem aduce LUMINA la tine acasa!

Contact: intre orele 7.30-15.30 ing. Tatiana RAGEAI 0372360365

---

electrica Sursa ta de energie

Sucursala de Distribuţie a Energiei Electrice Galaţi va executa lucrări de modernizare, întreţinere şi reparaţii a instalaţiilor electrice în următoarele zone din municipiul şi judeţul Galaţi

MARŢI 17 Mai 2011

- în zona Bădălan, în oraşul Bereşti şi în comunele Fârţăneşti, Cuza Vodă, Vânători, Smârdan, Munteni şi Iveşti (sat Buceşti), între orele 7.30 - 15.30.

Astfel, în acest interval orar, la toţi consumatorii casnici şi agenţii economici din zonele amintite, va fi sistată furnizarea energiei electrice.
Dată fiind importanţa acestor lucrări pentru îmbunătăţirea serviciilor oferite de societatea noastră, apelăm la înţelegerea tuturor consumatorilor de energie electrică din aceste zone. Sperăm că vom evita împreună orice evenimente neplăcute.

Sucursala de Distribuţie a Energiei Electrice Galaţi
Str. N. Bălcescu, nr. 35A, tel. 0236.460.500

ROMPRINT PARTENERUL TAU DE INCREDERE

CASE DE MARCAT FISCALE

Preţuri începând cu **490** lei + TVA

Piaţa Centrală, str. Traian 47 (lângă Optica medicală) tel/fax: 0236 449 200

Oferte de Serviciu

Studio legal videochat Galaţi angajează personal feminin în condiţii maxime de profesionalism, lux şi seriozitate.

Se oferă:
- caştiguri minime 1000 Euro lunar;
- program flexibil;
- locaţie ultra-central;
- bonusuri;
- vestimentaţie şi machiaj;
- multe alte avantaje incluse.

Pentru informaţii şi angajări, sună la **0757.403.103, 0769.356.931** sau viziteaza **www.CamVideo.ro**

CASINO ROYALE

Angajează:

- Operatoare jocuri electronice.

CV şi relaţii la magazin Jeans Shop din Micro 19 şi la telefon: 0751 053902.

• **Salon** închiriază post de lucru coafură pentru persoane fizice autorizate. 0740177725. (000341/NC-211560)
• Call-center Brăila angajează vorbitori lb. italiană, nivel avansat, cu beneficiile: salariu 1.600 lei, bonuri masă, bonusuri din vânzări, transport gratuit, curs perfecţionare, al 13-lea salariu. 0756169701 sau trimiteţi CV la: recrutare@esone.ro. (0126938/NC-295464)
• Angajăm ambalatori pachete şi rulouri de tablă, muncitori necalificaţi, manipulanţi materiale. Urmează ca cei angajaţi să fie şcolarizaţi ca macaragii pod rulant şi ambalatori. Vizavi Autogară. (0126951/NC-311312)
• Angajez mulgător vaci cu experienţă, manual şi mecanic, eventual familie, asigur masă, cazare şi salariu. Informaţii 0740901976. (002190/NC-311630)
• Night Club Braşov angajează dansatoare cu /fără experienţă, cazare condiţii deosebite. Tel. 0743302367. (0126980/NC-311632)
• Angajez maşinist pt. buldoexcavator. Tel. 0725926403, 0236329099. (002480/NC-312070)
• Calcnet angajează administrator magazin online IT. CV la laurentiu.milea@calcnet.ro. (0126886/NC-312342)
• Angajăm agenţi de securitate în condiţii avantajoase pentru obiective comerciale, în Galaţi. Tel. 0747225902. (0126887/NC-312350)
• Societate comercială angajează gestionar şi barman cu experienţă. Tel. 0734225006. (0126844/NC-312358)
• Angajăm: manichiuristă +coafeză. Tel. 0236494677, 0742179001. (002719/NC-312518)
• SC angajează croitorese cu experienţă. Tel. 0721243368. (002801/NC-312630)
• SC angajează vânzătoare cu experienţă confecţii. 0752001008. (002829/NC-312668)
• Angajăm coafeză şi maseuză. Tel. 0758855981, 0752668776. (002906/NC-312805)
• Angajăm manichiuristă cu experienţă în manichiură clasică şi unghii tehnice. Detalii la 0726677024. (003010/NC-312923)
• Angajez vânzătoare cu experienţă pt. magazin alimentar Micro 19. 0756060981. (0126751/NC-312955)
• Decide! Fii în top. Trimite la moniiancu@gmail.com CV pentru a deveni manager de succes. (0126761/NC-312964)
• Pub Grill Mon Caprice angajează barmani, ospătăriţe, ajutor bucătar, grataragiu. Tel. 0761093864. (002997/NC-312975)
• Salon întreţinere corporală angajează personal calificat, maseur. 0752096604. (003073/NC-313052)
• Caut vânzătoare cu experienţă pt. magazin îmbrăcăminte, posibilitate cunoştinţe lb italiană, engleză. 0746783814, 0743396118. (003101/NC-313070)
• Angajez vânzătoare magazin alimentar. 0754745665. (003121/NC-313099)
• Salonul Bella Tina angajează frizer şi coafeză. Tel. 0755741722. (003151/NC-313158)

---

100 Euro la angajare !

Angajăm animatoare ptr. videochat cu sau fără experienţă, salariu bilunar, condiţii excepţionale, vestimentaţie, asistenţă ptr. modelele începătoare.

Relaţii la telefon: 0758 73 79 76.

City Oil

Angajeaza agent vanzari, cu experienta, in conditii **foarte** avantajoase.

C.V. la: office@cityoil.ro

Informatii suplimentare la tel: 0737.512.743

• Restaurant Tratoria Alfredo angajează barman. Tel. 0733978796. (003177/NC-313176)
• Angajez vânzătoare 1 zi cu 1 zi, salariu net 750 lei. Relaţii la telefon: 0372773004. (05/11/cs/33/NC-313265)
• Angajez bucătăreasă cu experienţă "a la carte" (probă de lucru). 0745181523. (003129/NC-313273)
• Angajăm agenţi imobiliari. CV-uri la mail case.galati@gmail.com. (003203/NC-313293)
• Queen Company organizează cursuri pentru ocupaţiile: fotograf, disc jokey, grafician, web designer. Tel. 0744975515. (003264/NC-313340)
• Închiriez posturi lucru în salon, utilat complet. Tel. 0741436739. (0126797/NC-313361)
• SC Nelfia Com Impex angajează pentru punct lucru com. Vânători lucrători patiserie cu şi fără calificare. Tel. 0747057572. (0126743/NC-313388)
• Angajez mulgători vaci, cu **experienţă.** 0740090012. (003301/NC-313392)
• Summertime angajează ospătari, pizzar, cu experienţă. Tel. 0752004113. (003299/NC-313393)
• Angajez vânzătoare fără experienţă şi fără obligaţii. Tel. 0755731085. (003331/NC-313448)
• SC Vega´93 SRL angajează conducători auto, cu experienţă, pentru autobetonieră şi pompă beton. În acest sens solicităm un dosar care să conţină: CV (cu număr de telefon); cazier auto; carte de muncă -copie; carte identitate; permis auto; card tahograf; atestate profesionale. Dosarele se depun la SC Vega´93 SRL, serv. Mecanizare (auto) Galaţi, str. Siderurgiştilor nr. 7, clădire Vega Holding, tel. 0236473105 interior 125. (05/11/gc/20/NC-313450)
• Angajăm barmani şi ospătari cu calificare pentru cafenea. Tel. 0749290431. (003336/NC-313459)
• Angajăm şofer B,C,E,D, pentru convenţii Mittal Steel. Relaţii vizavi de Autogară. (0126713/NC-313474)
• Societate comercială angajează **contabil**. Cerinţe: studii economice superioare, cunoştinţe financiar-contabile, cunoştinţe utilizare calculator. CV-urile se depun la adresa de e-mail: angajari.gi@gmail.com. (0126709/NC-313512)
• Selecţionăm personal pentru îngrijire bătrâni în Italia. Rel. la tel. 0742425505. (003313/NC-313515)
• Angajez vânzătoare fast-food. Tel. 0745032839. (003394/NC-313544)
• Şcolarizăm agenţi pază. 0236471740. (0126720/NC-313555)
• Angajăm bucătari şi persoană spălat vase, cu experienţă şi calificare. Interviul astăzi, ora 18,00, Bariera Traian, str. Tunelului nr. 1, Restaurant Janine Janmari. (003376/NC-313563)
• Angajăm 2 mecanici auto cu experienţă şi 1 electrician auto. Tel. 0744517768. (00126726/NC-313582)
• Angajez tatuator cu carte de muncă. 0740080004. (0126724/NC-313589)
• Restaurantul Antic angajează bucătar cu experienţă. Tel. 0236475129. (0126736/NC-313601)
• SC angajăm vânzătoare şi şef de magazin. Aşteptăm CV-urile la comenzi@cukys.ro sau la fax 0236/449966. (05/11/cs/15/NC-313603)

APAN *isi extinde activitatea si recruteaza personal specializat pentru ocuparea urmatoarelor posturi:*

• Mecanic auto	• Inginer auto
• Vopsitor	• Responsabil CTC
• Electrician auto	• Gestionar piese de schimb
• Tinichigiu	• Consilier comercial vehicule noi
• Consilier receptie service auto	• Agent comercial piese de schimb

Conditii generale:
Experienta in domeniu de minim 2 ani
Studii corespunzatoare postului
Permis conducere cat.B

CV-urile se transmit pe adresa de e-mail: secretariat@apan.ro.
Va rugam sa mentionati postul pentru care aplicati.

• Televiziunea Vox caută agenţi de publicitate în vederea colaborării. Preselecţia luni, 16 mai, la 17,30, la sediul din Galaţi, bdul G. Coşbuc, vizavi de spălătoria Berin. (00126736/NC-313604)
• Angajăm lăcătuşi şi sudori CO2 navali. 0753070882. (0126739/NC-313626)
• SC angajează confecţioneri textile, muncitori necalificaţi, călcători. Transport gratuit, bonuri de masă. Rel. la tel. 0236449440. (0126744/NC-313674)
• SC angjăm şofer distribuţie pâine, cu experienţă. Aşteptăm CV-urile la adresa de e-mail sales@cukys.ro. (05/11/cs/15/NC-313682)
• Angajez muncitori calificaţi /necalificaţi pentru fabricat şi montat pavaj. Tel. 0749773125. (003496/NC-313704)
• Angajez stomatolog. 0726299605. (003414/NC-313737)
• SC Stelcati SRL angajează reprezentant vânzări showroom materiale de amenajări interioare. Relaţii tel. 0236334024, 0720063585. (0126602/NC-313753)
• Angajez vânzătoare pentru magazin mixt. 0752925237. (003532/NC-313780)
• Angajez barman Plaja Dunărea, terasa Flamingo. Tel. 0744348268. (003531/NC-313781)
• SC Iank Security Guard SRL angajează agenţi pază cu atestat. Tel. 0374202225, 0755124301. (0126603/NC-313794)
• Salonul Ego Style angajează frizer, coafeză, manichiuristă, cu experienţă. Tel. 0236327943, 0722405352. (vl/NC-313804)
• Angajez barmaniţă şi operatoare jocuri electronice, cu experienţă, rog seriozitate. Informaţii la tel. 0756417304. (003566/NC-313824)
• Pentru o nouă locaţie, restaurantul Cafe Anglais angajează barmani şi ospătari. Relaţii suplimentare la tel. 0730051966. (0126618/NC-313834)
• Bistro Rotterdam -Cafe angajează barman, ospătar, bucătar cu şi fără experienţă. Relaţii la tel. 0748383059. (0126620/NC-313837)
• Companie germană angajează promoteri în vederea comercializării de produse cosmetice. Oferim salariu atractiv, oraşe de lucru Galaţi, Brăila, Constanţa. Pentru detalii sunaţi la 0740692617, de luni până sâmbătă, după ora 10,00. (003571/NC-313842)
• Angajăm urgent confecţioneri textile. Tel. 0236411861, 0727249097. (0126624/NC-313845)
• Grup financiar francez recrutează persoane pentru două posturi de consultant financiar. Tel. 0745256189. CV-uri la irina.butunoi@yahoo.com. (003587/NC-313860)
• Angajez barmaniţă şi pentru jocuri electronice şi bar. Tel. 0754489494. (003588/NC-313879)
• Magazin mixt angajează vânzătoare. Telefon 0744870057. (vl/NC-313909)
• SC Agrogal SA, cu sediul în Galaţi, str. Gării nr. 26, tel. 0236460707, interior 113, angajează electrician cu autorizaţie ANRE. CV-urile se vor trimite la sediul societăţii -serviciul Personal-Salarizare. (0126639/NC-313933)
• SC angajează dulgher, tencuitor, necalificaţi. 0741582972. (0126633/NC-313939)
• Angajăm specialist sisteme antiefracţie. paza_red@yahoo.com. (0126636/NC-313944)
• Societate comercială angajează bucătăreasă. 0236418581, 0740425775. (003632/NC-313945)
• ONG recrutează personal pentru muncă de teren, salariu atractiv. Tel. 0746025409. (0126645/NC-314002)
• Angajăm part-time persoană vorbitoare lb. germană şi matrozi şi stoerman pentru lucrări în Olanda. 0771056890, 0336802819. (0126551/NC-314003)
• Romtelecom angajează agent vânzări directe pe teren. CV la marian.teleoaca@romtelecom.ro. (003686/NC-314008)
• Angajăm fierar betonist cu experienţă. Tel. 0760272471. (003697/NC-314028)
• Angajăm maistru constructor naval cu experienţă, cunoscător lb. engleză. Tel. 0751257231, fax 0236313135. (0126556/NC-314041)
• Magazin mixt angajează vânzătoare. Tel. 0745231855. (4/11/bc/40/NC-314058)
• Cosmeticiană, coafeză. 0740351660. (003725/NC-314062)
• Angajăm necalificaţi construcţii, amenajări interioare, izolaţii. 0726835985. (003737/NC-314066)
• Salon Gala angajează croitoreasă cu experienţă. Tel. 0744621645. (003735/NC-314068)
• ANGAJAM VANZATOARE PENTRU GALERIILE REAL. TEL.0753333025. (sms//314100)
• Companie internaţională caută consultanţi vânzări, oferim oportunitatea unei cariere şi a unor câştiguri motivante. CV la munca@ymail.com. 0743586848. (0126564/NC-314110)
• Societatea comercială angajează economist pentru compartiment financiar-contabil, cunoscător de gestiune şi producţie, inclusiv închiderea balanţei şi bilanţului, cu experienţă operare programe Light2000 şi GestPro. CV la e-mail: topmeatfood@yahoo.com. sau fax 0236334101. (05/11/bc/40/NC-314115)
• SC Top Meat Food SRL, producător şi distribuitor produse alimentare, angajează agent vânzări cu experienţă, posesor permis conducere cat. B. Pachet salarial motivant. CV-uri la nr. de fax 0236334101 sau e-mail: topmeatfood@yahoo.com. (05/11/bc/40/NC-314116)
• Asociaţia de Proprietari nr. 350 angajează administrator şi contabil în condiţiile Legii 230/2007. Cererile se depun la sediul asociaţiei din str. Combinatului nr. 3, bl. C1, parter, tel. 0236466236, până în data de 23 mai 2011. (003644/NC-314118)
• Angajăm vânzător comercial cu experienţă în domeniul electric. 0236418257. (0126634/NC-314132)
• Angajăm fierar betonist şi zidari. 0743662686. (003583/NC-314135)
• SC angajează manipulanţi, lăcătuş mecanic, sudor şi şofer cat. C+E cu atestate. 0732640156. (0126560/NC-314140)
• SC angajează operator PC cu noţiuni de contabilitate primară. CV la fax 0336802691, e-mail: moldprim@yahoo.com. (0126643/NC-314143)
• SC angajează modelatoare covrigi, cu experienţă. Tel. 0757530889. (003677/NC-314173)
• DORIŢI UN VENIT SUPLIMENTAR? SUNTEŢI DESCHIS LA NOU? 0746810078. (003689//314175)
• **Salon angajează coafor -frizer, experienţă. Tel. 0744517613. (0126882/NC-312466)**
• **New York Bar angajează ospătăriţe. Tel. 0746756514. (0126818/NC-312559)**
• **SC angajează persona salon cosmetică canină, asistent(ă) şi frizer(iţă). Tel. 0785638060. (003341/NC-313507)**
• **Restaurant angajează bucătar, ajutor de bucătar, ospătar. Tel. 0765/846315 (05/11/mr/02/NC-313902)**
• **Mag. alimentar, măcelărie, angajează vânzătoare cu experienţă. Magazinul este situat în Complex Ancora. Tel. 0723679465. (003687/NC-314007)**
• **Caut echipă pentru montarea unei hale industriale demontabile, 2.000 mp, montajul include fundaţia şi ridicarea halei. 0744642148. (vl/NC-314092)**
• **Decovil SRL angajează mecanic utilaj (maşinist la maşini pentru terasamente). Se cer: experienţă şi bune cunoştinţe de mecanică. Aşteptăm CV-uri la fax 0374200225, la e-mail: parcauto@decovil.ro sau la sediul nostru din str. Ştefan cel Mare nr. 2 (Bariera Traian). (05/11/bc/46/NC-314146)**
• **Angajăm zidari calificaţi şi muncitori necalificaţi în construcţii. Relaţii la tel. 0752736523, între orele 8,00-17,00. (0126563/NC-314152)**

Programul Operaţional Sectorial „Creşterea Competitivităţii Economice" -co-finanţat prin Fondul European de Dezvoltare Regională „Investiţii pentru viitorul dumneavoastră"

ANUNT DE PARTICIPARE LA LICITATIE

1. **SC FOOD SHOP SRL** cu numar de inregistrare la Registrul Comertului J17/529/2005, Cod Unic de Inregistrare RO 17340902, avand sediul in Mun. Galati, B-dul Milcov, Nr.165, judetul Galati, cod postal 800567, Tel: 0236.449.955, Fax: 0236.449.966, E-mail: anca.melian@cukys.ro, organizeaza **procedura de atribuire a contractului de achizitie servicii de consultanta pentru elaborarea planului de afaceri si implementarea proiectului** cu titlul: ***„Achizitie de utilaje performante in vederea dezvoltarii firmei"*** propus a se cofinanta prin **Fondul European de Dezvoltare Regională, Programul Operational Sectorial „Cresterea Competitivitatii Economice".**

2. Procedura de atribuire aleasa: CERERE DE OFERTA conform NORMELOR INTERNE DE ACHIZITII potrivit Anexei V la Contractul de finantare din Ghidul Solicitantului din cadrul Programului Operational Sectorial – Cresterea Competitivitatii Economice 2007 – 2013, Axa Prioritara 1 – Un sistem inovativ si ecoeficient de productie, Domeniul major de interventie D1.1. Investitii productive si pregatirea pentru competitia pe piata a intreprinderilor, in special a IMM, Operatiunea a) - Sprijin pentru consolidarea si modernizarea sectorului productiv prin investitii tangibile si intangibile, A1- Sprijin financiar cu valoare cuprinsa intre 1.065.000- 6.375.000 lei acordat pentru investitii pentru intreprinderile mici si mijlocii

3. Obiect contract: Achizitia servicii de consultanta pentru elaborarea planului de afaceri si implementarea proiectului "Achizitie de utilaje performante in vederea dezvoltarii firmei"

4. Sursa de finanţare a contractului: Surse proprii
FEDR
Bugetul de Stat

5. Data limită de depunere a ofertelor şi limba de redactare: Oferta redactata in limba romana, se depune in plic inchis, sigilat, la sediul firmei SC FOOD SHOP SRL din Mun. Galati, B-dul Milcov, Nr.165, judetul Galati, *pana la data de 30.05.2011, ora 16.00.*

6. Deschiderea ofertelor va avea loc in data de: 31.05.2011 ora 13.00, la sediul societatii din Mun. Galati, B-dul Milcov, Nr.165, judetul Galati.

7. Data limita de primire a solicitarilor de clarificari: 26.05.2011, ora 16.00.

8. Criteriul de atribuire a contractului: "Pretul cel mai scazut".

9. Documentatia de atribuire se poate procura de la sediul firmei SC FOOD SHOP SRL din Mun. Galati, B-dul Milcov, Nr.165, judetul Galati

10. Perioada de valabilitate a ofertelor: 90 de zile de la data deschiderii ofertelor

Pentru detalii suplimentare va stam la dispozitie la sediul societatii din Mun. Galati, B-dul Milcov, Nr.165, judetul Galati, sau la Tel: cod postal 800567, Tel: 0236.449.955, Fax: 0236.449.966, E-mail: anca.melian@cukys.ro, persoana de contact d-na Roman Florentina.

• **SC SECURITY WBC SRL** angajează agenţi de pază în condiţiile Legii 333/2003. Relaţii la 0236322200, sediul societăţii (Castel WBC), zilnic între orele 8,30-17,00 (0112340/NC-287430)

• Profesional Horeca, distribuitor regional care se adresează segmentului Horeca, angajează, în condiţii avantajoase, reprezentant vânzări. Mediu profesionist, dinamic, posibilitatea unei cariere în vânzări. CV-urile se trimit la e-mail: new.profesional@yahoo.com. (0126854/NC-312483)

• Thera Group selectează personal pentru noi locuri de muncă în străinătate în domeniile: construcţii, hotelier, industria auto şi petroleră, menajere, îngrijire bătrâni şi copii, agricultură, zootehnie, şoferi etc. Informaţii: 0748 076 077/ 0758 800 500/ 0758 800 600/ 0758 30 10 00/ 0758 30 00 40. (05/11/cs/02/NC-312724)

• Videochat legal angajez modele cu sau fără experienţă. Se oferă: locaţie ultra centrală, make-up, vestimentaţie, bonusuri, program flexibil, dotare ultra profesionistă. 0756501869. (0126840/NC-312788)

• Angajez manichiuristă salon, vad format. 0749112905. (003238/NC-313310)

• Angajăm finisori în construcţii civile (aplicatori gips-carton, tapet, lambriu, polistiren). Tel. 0752199251. (003266/NC-313359)

• Elitegym Fitness Club angajează maseur 2 posturi. Cerinţe: absolvent kinetoterapie sau curs masaj, experienţă minim 6 luni, CV +foto pe adresa: office@elitegym.ro. (003440/NC-313637)

• Restaurant angajează barmani şi ospătari. Relaţii la 0744865124. (5/11/gc/22/NC-313665)

• Caut băiat sau fată pentru împărţit pliante. 0747905192. (003509/NC-313758)

• Angajez vânzătoare şi croitoreasă pentru magazin rochii mirese. Tel. 0741113686, orele 10,00-18,00. (003727/NC-314166)

• Reţea de magazine cu articole sportive angajează vânzători pentru magazinul din Galaţi. Se oferă salariu motivant şi comision fix din vânzări. Relaţii la tel. 0723555600. (0126612/NC-313817)

• Reprezentant vânzări farmacii. verragl@yahoo.com. (0126621/NC-313836)

• Angajăm ospătăriţe şi pizzare, salariu 1.000-1500. CV şi interviul între orele 13,00-14,00 la Restaurant Corabia Piraţilor, din str. Traian nr. 6. (0126558/NC-314060)

• Complex Agrement Bora Bora, Priza Dunării, angajează ospătari, bucătari, pizzar, pentru perioadă sezonieră. Relaţii la tel. 0757133648. (0126555/NC-314144)

• SC Anghel NG, cu sediul în Şendreni -Galaţi, angajează mecanic utilaj (fuchs), cu comenzi asemănătoare cu alte excavatorului. Se oferă: contract de muncă, transport asigurat din Galaţi în Şendreni şi retur. Se cer: seriozitate maximă, responsabilitatea locului de muncă. Relaţii tel. 0236826536 sau 0236820073 sau direct la sediul firmei din Şendreni. (05/11/bc/45/NC-314148)

• **SC Almaterm SRL angajează consilier vânzări, teren şi showroom, tâmplărie PVC. CV pe adresa galati@almaterm.ro. Relaţii tel. 0720300351. (0126763/NC-312960)**

• **Night Club angajează dansatoare cu şi fără experienţă. Tel. 0746454021. (003088/NC-313086)**

• **Angajăm: tinichigiu auto cu experienţă, pregătitori vopsitorie auto calificaţi. Relaţii la tel. 0744596775, 0236466609. (0126738/NC-313629)**

• **Societate comercială angajăm ospătari cu experienţă şi şofer, posesor carnet categoria B. Fax 0336401013, office@galmondo.ro. (0126746/NC-313700)**

• **Societate comercială angajează dulgheri şi fierari -betonişti. Relaţii la tel. 0236474000, între orele 8,00-16,00. (5/11/ext./48m/NC-314015)**

• **SC TMUCB SA Sucursala Brăila angajează de urgenţă: sudori electrici manuali, apţi pentru lucru la înălţime; lăcătuşi mecanici, apţi pentru lucru la înălţime. Pachet salarial motivant. Relaţii la tel. 0239680800. (0126623/NC-313843)**

• **Societate comercială angajează economist C. O. R. 244105. Aplicaţiile se primesc la numărul de fax: 0236417836 sau pe adresa: humanresources@icepronav.ro. (05/11/mr/22/NC-313936)**

• **Societate comercială angajează zugravi -vopsitori, faianţari, rigipsari şi instalatori HVAC. Relaţii la tel. 0236474000, între orele 8,00-16,00. (5/11/ext./48m/NC-314014)**

• **Societate comercială angajează inginer maşini termice cu experienţă comercială . Relaţii la tel. 0236474000, între orele 8,00-16,00. (5/11/ext./48m/NC-314017)**

• **Angajăm ospătari cu experienţă şi cameriste cu experienţă şi curs de calificare. offico@galmondo.ro, fax 0336401013. (0126561/NC-314139)**

• **SC Anghel NG SRL, cu sediul în Şendreni, Galaţi, angajează şef coloană auto pentru parcul auto format din camioane MAN, Scania, Iveco. Cerinţe: corectitudine, capacitate de analiză, cunoştinţe temeinice de mecanică auto, experienţă cel puţin trei ani într-o funcţie similară, seriozitate maximă. Se oferă: contract de muncă, salariul net 1200 lei, maşină de serviciu. CV la e-mail: comercial@anghelng.ro sau fax 0236826888. (05/11/bc/45/NC-314145)**

Cereri de Serviciu

• Şofer A,B,C,E, atestate +card, solicit angajare. 0751669315. (003633/NC-314168)

IMPORTANT!

Societățile comerciale și persoanele fizice autorizate care solicită publicarea unor anunțuri la rubricile:
-LICITAȚII -LICHIDĂRI -CONVOCĂRI (Adunări generale)
-CITAȚII (Chemări în judecată) trebuie să prezinte la ghișeele de Mică Publicitate o adresă, în original, cu:
- Antetul firmei; Numărul de înregistrare; Datele de apariție solicitate; Textul înaintat spre publicare; Semnătura autorizată; Ștampilă.

Atenție! Pentru mare publicitate contactați DEPARTAMENTUL PUBLICITATE:
Galați, str. Domnească nr. 68, tel: 0236 460719 e-mail: pub@viata-libera.ro, www.viata-libera.ro

VREȚI SĂ VĂ FACEȚI RECLAMĂ? SUNAȚI LA Tel. 460 719, Fax 460 875

Prestări Servicii

• Execut instalații electrice, reparații electrice și electrocasnice Tel. 0236318624, 0745162625. (009772)

• Execut instalații încălzire, instalații sanitare și reparații. Telefon 0745162625. (009772)

HIDROIZOLAȚII
în orice anotimp
DESIKO execută
sisteme profesionale de hidroizolații cu membrană bituminoasă, membrană PVC, EPDM.
Tel:0753. 316304, 0740. 337456

INSTALAȚII GAZE
Magazin Vaillant
str.Traian nr. 58-60
Tel.: 0236.31.22.20

Centrale termice • Aer condiționat
Magazin **AIRCLIMA**
Comercializare, montaj - instalații termice, sanitare, gaze
Traian, nr.53, GALAȚI
www.airclima.ro
0336-401196, 0749-043781
0724-309785

Prestări Servicii

Aici poate fi reclama TA !

Calitatea se măsoară prin confort
TEHNOCLIMA
CLIMATIZARE - VENTILAȚIE - ÎNCĂLZIRE
Vino la noi, cumpără și montează un **AER CONDIȚIONAT**, adu-ți un prieten, rudă sau coleg și-ți pregătim **O SURPRIZĂ!**
Str. Portului nr. 47, bl. Jiul - parter; Telefon: 0236 320100

Vega HOTEL
Sambata 28 mai 2011
ora 17:00
Terasa Hotel Vega
Degustare de preparate
Bere din partea casei
Surprize nenumarate

Oferta promoțională
NOU!
Jolie Silhouette
Kangoo Jumps
2 Programe noi la sala de fitness Jolie
ZUMBA FITNESS
Pentru ca tu să fii cea mai frumoasă în vara asta!
Str. Morilor 215 (în spatele Centrului de Transfuzie Sanguină)
Contact: 0722 600662
www.joliesilhouettespa.ro

STELLA AZZURA
Faianta ‹› Gresie ‹› Obiecte sanitare
TRANSPORT GRATUIT*
ADEZIV GRATUIT*
... SI ALTE CADOURI SURPRIZĂ*
*Detalii in magazine:
•Galati, Drumul de Centura nr.52(langa viaduct)
•Galati, str. Tecuci nr.88, tel. 0236.311532

AKKA
Str. Tecuci 168 A
Tel: 0236463021
email: akka@clicknet.ro
www.akka.mall.orasultau.ro
Bun gust inseamnă lemn.
Lemn inseamnă produse pentru 100 de ani.
Execută la comandă:
Uşi pentru exterior, uşi pentru interior, ferestre cu geam termopan (drepte, hexagonale, semirotunde, etc), trepte şi baluştri pentru scară, toate din lemn stratificat cu tehnologie italiană şi germană.
Mobilier, parchet model italian, obloane, toate din lemn masiv.
Toate cu finisaj deosebit, toate in culoarea ta preferată.
Merita doar să vezi!

ACORDĂ-ȚI O ȘANSA ÎN PLUS!
CERTIFICATELE DE CALIFICARE
STENTOR
Autorizate de Ministerul Muncii și Ministerul Învățământului.
Recunoscute național și internațional.
Ai experiență în una din meseriile?
CONSTRUCȚII
- asfaltator
- confecționer tâmplărie aluminiu şi mase plastice
- dulgher, tâmplar, parchetar
- fierar betonist
- instalator apa canal
- maşinist la maşini pentru terasamente (mecanic utilaj)
- montator pereți şi tavane ghips carton
- sudor
- zidar, pietrar, tencuitor
- zugrav, ipsosar, tapetar, vopsitor

COMERȚ
- gestionar
- lucrător comercial

PÂNĂ LA 20% REDUCERE
în numai 5 zile poți avea un certificat de calificare.
Sună chiar acum, să afli mai multe!
0236. 46.61.83; 0724. 28.95.40

Centrul Educational Bella
CURSURI AUTORIZATE
Toate cursurile sunt autorizate de catre CNFPA. Diplome valabile internațional.
* COAFURĂ - FRIZERIE 300 lei
* COSMETICĂ 400 lei
* MASAJ 400 lei
* MACHIAJ PROFESIONAL 350 lei
* MANICHIURĂ PEDICHIURĂ 300 lei
PLATA ÎN RATE
www.bella-mar.ro
Practică în salonul şcolii, posibilități angajare la absolvire.
* OSPĂTAR - BARMAN 350 lei
* BUCĂTAR 350 lei
* CAMERISTĂ HOTEL 250 lei
În baza acestor certificate se poate obtine carnetul de marinar pentru funcțiile de mai sus.
* LUCRATOR ÎN COMERȚ (VÂNZĂTOR) 250 lei
* INSPECTOR RESURSE UMANE 800 lei
www.calificare-recalificare.ro
Practică în restaurant de 4 stele, posibilități angajare la absolvire.
Tel.: 0755.714468; 0720. 751536

• **Reparații frigidere, mașini spălat automate** congelatoare, domiciliul clientului, garanție. 0236496406, 0722421075, 0741984870. (002197/NC-439)

• **S.C. CASA TA S.R.L.** execută la termen lucrări de **AMENAJĂRI INTERIOARE** pentru locuințe, spații comerciale, birouri la **PREȚURI ATRACTIVE. Asigurăm garanția lucrării.** Tel.: 0236434078, 0744705850. (02/10/BC/22/NC-1121)

• **Amenajări spații comerciale,** extinderi balcoane, zugrăveli apartamente, gresie, faianță, garduri+ porți, rigips, **decupaje pereți+ transport.** 0742111307. (0112192/NC-3330)

• Regizor, cameraman cu experiență, filmez nunți, DJ, sonorizări. 0723239187. (001171/NC-85129)

• Electrician autorizat execuții, reparații, dosare "Electrica". 0741114619. (003651/NC-90050)

• **ELECTRICIAN AUTORIZAT** - execuții, reparații, proiecte "Electrica", automatizări porți, interfoane. 0726534069. (003651/NC-90102)

• **REPARAȚII FRIGIDERE, COMBINE FRIGORIFICE, mașini spălat** etc. **AER** condiționat **AUTO-CASNIC.** Domiciliul clientului, **GARANȚIE. 0740167887, 0720256788.** (0126930/NC-112909)

• **Livrez la domiciliu nisip, balast, materiale de construcții. Transport 3,5- 4 tone, 0741568633.** (05/11/cs/12/NC-158440)

• Echipă cu experiență (antialcoolici) execută zugrăveli, rigips, faianțări, șape, tencuieli,izolații polistiren,inst. sanitare, apartamente, case la cheie. 0740536715. (002362/NC-158992)

• **Reparații mașini spălat** automate, **frigidere, congelatoare** domiciliu, garanție. **0763772722, 0741580988, 0336809021.** (002197/NC-161483)

• Jaluzele, rulouri exterioare, consultanță gratuit, montaj profesional. 0236436785, 0722248732, 0741793039. (0126800/NC-184444)

• **ELECTRICIAN AUTORIZAT** execut, repar, modific instalații. 0746045199. (003102/NC-199025)

• **Particular** instalații sanitare, centrale termice, subsoluri, zugrăveli, faianță. 0748691969. (003355/NC-199188)

• **Repar televizoare** color, rapid, garanție, la domiciliu. 0766327431, 0746983030, 0236320318. (05/11/cs/35/NC-207719)

• **Reparații aer condiționat** montaj, vânzare 24 ore. 0744105096, 0766105096. (05/11/cs/35/NC-207720)

• **Reparații frigidere,** congelatoare, **mașini spălat** automate, domiciliu, **garanție**. 0741523857, 0236334137. (003194/NC-209727)

• Decupaje pereți, spart beton, găuri hote, scos gresie-faianță. 0756780318. (003762/NC-214145)

• Parchetari, montăm, rașchetăm, reconditionăm parchet clasic, mașini profesionale aspirație. 0744694623. (002275/NC-232732)

• **Spălătoria SPIRIDON** specializată **PERNE PUF** și covoare- spălat, surfilat, **transport gratuit**. Tel. 0236464104, 0741421697. (0110555/NC-237803)

• **Filmat +fotografii** pe DVD, la nuntă, botez, 1000 lei. 0743042560. (0112161/NC-299626)

• **ROMTOP INSTAL**, instalații sanitare și termice, dispecerat și intervenții non-stop, contracte de întreținere pentru asociații. 0743042562. (0112161/NC-299627)

• **Filmări, foto** nunți, botezuri, alte evenimente. 0753364942. (001414/NC-300500)

• Termopane aluminiu, PVC(5 camere), gratuit plase țânțari. 0236417280, 0744421650. (0126807/NC-303133)

• **Termoizolații** la gata, 20 lei/ mp. 0757424379. (0112224/NC-305853)

• **Fose septice** piscine, fântâni arteziene personalizate. 0757424379. (0112224/NC-308433)

• Execut puțuri forate și denisipări. 0747847652, 0748960103. (002887/NC-312769)

• **Meseriași**: săpăm, turnăm, zidim, tencuim, izolăm, gletuim și văruim orice. Prețuri modice, rate sau compensare cu materiale de construcții. 0757424379. (0112224/NC-308434)

• **Sudori** confecționăm: porți, garduri, gratii, balustrade, scări și orice din metal. 0757424379. (0112224/NC-308435)

• Transport marfă 1 lei/ km. 0753345402, 0764891571. (000853/NC-309693)

• Execuț puțuri forate. Tel. 0761509243, 0742196408. (001088/NC-309884)

• Expert contabil întocmesc evidențe contabile, bilanțuri, expertize. Tel. 0744504470. (0110933/NC-310686)

• Placări cu polistiren, 55 lei mp. 0749044333. (0110749/NC-310793)

• Execut fântâni la 60 m, PVC 125, 140, 160 și denisipez. 0236830661, 0741396783. (001712/NC-310816)

• Parchetar rașchetez, montez cu scule profesionale. 0745636418. (0110920/NC-310871)

• Montăm rigips, faianță, zugrăveli, instalații sanitare, electrice. 0742566663, 0761766059. (001961/NC-311134)

• Transport marfă intern, internațional, 5500 kg. 0749852130. (002042/NC-311313)

• Execut puțuri forate până la 60 m. 0748341068. (002068/NC-311396)

• Execut termoizolații cu alpiniști autorizați, etaj 5-10. 0745209979. (0126955/NC-311423)

• SC Hidrotec SRL execută hidroizolații, termosudabile, calitate, garanție. Tel. 0728053464. (0126987/NC-311696)

• **Balast**, nisip, piatră spartă, pământ, cu auto 3,5 și 30 tone. Tel. 0741478166. (002351/NC-311888)

• Repar, execut, modific mobilier, uși, ferestre. 0740852292. (002514/NC-312129)

• Construcții la gata, rigips, parchet, lambriu, gresie, faianță. 0765621078, 0757540508. (002527/NC-312147)

• SC cu experiență execută termoizolații ext., posibilitate rate, garanție 5 ani, amenajări interioare, case la roșu. Tel. 0743453375. (0126859/NC-312164)

• **Filmări** video HD fotografii, muzică DJ. 0762773589. (002562/NC-312213)

• SC execută termoizolații exterioare, amenajări interioare și construcții diverse. Tel. 0767578162. (0126873/NC-312245)

• Construim case, structură lemn, mansarde, foișoare, garaje, garduri. 0744395480. (002925/NC-312794)

• Electricieni autorizați execută instalații electrice, întreținere, reparații, modificări ale rețelei electrice. Tel. 0740721354. (002948/NC-312954)

• Echipă execută zidării, rigips, tencuieli, zugrăveli, gresie, faianță, placări polistiren, șape, instalații sanitare și electrice, parchet laminat, termoizolații scări de bloc, case la roșu. Tel. 0753946567. (003153/NC-313312)

• **RCA, asigurări,** cele mai bune oferte. Tel. 0742028361, 0748537106. (003261/NC-313342)

• **Termoizolații**, calitate, profesionalism, la cele mai mici prețuri. Tel. 0748537106. (003261/NC-313343)

• Expert contabil întocmesc și certific bilanț, prestez convenabil servicii de contabilitate și resurse umane, inclusiv PFA și II și asigur depunerea online a declarațiilor fiscale. 0236435970, 0741074470. (0126703/NC-313353)

• Efectuez termoizolații, et. 1/4 și amenajări interioare, prețuri criză. 0744471112. (003386/NC-313552)

• Zugrăviță execut lucrări de faianță, izolații. 0754295509. (003383/NC-313557)

• Executăm amenajări interioare, instalații sanitare, electrice, balcoane, gresie, faianță etc. Relații la tel. 0746526510. (003370/NC-313567)

• Zugrăveli, rigips, faianță, zidărie, izolații polistiren. 0748998643. (003415/NC-313618)

• Amenajări interioare și exterioare pentru toate buzunarele. 0755228918. (003443/NC-313657)

• Transport marfă intern și internațional, 2 t. 0744825015. (003498/NC-313702)

• Executăm amenajări construcții, instalații electrice, prețuri avantajoase. 0748815421. (0126747/NC-313743)

• Zidării, tencuieli, zugrăveli, gresie, termoizolații polistiren, seriozitate. 0745989324. (003586/NC-313861)

• **Expert contabil întocmesc și certific bilanț, prestez convenabil servicii de contabilitate. 0745371700. (vl/NC-313884)**

• Ofer transport auto 3,5 t, la soc. comerciale și pers. fizice. Tel. 0722500087. (003654/NC-313971)

• Amenajări interioare de calitate la prețuri accesibile. 0744143682. (003516/NC-313977)

• Zugrăveli, faianță, zidărie, rigips, izolații polistiren. 0755330456. (003616/NC-313991)

• SC execută placări cu polistiren, cu materiale de calitate, oferim garanție, prețuri avantajoase. Tel. 0753506202. (0126649/NC-314025)

• Vrei facturi mai mici la întreținere? Soluția: încălzire în pardoseală! Investiție mică, confort maxim. Tel. 0747985435. (003699/NC-314027)

• Executăm lucrări construcții, gresie, faianță, rigips, tencuieli, zugrăveli, zidărie. Tel. 0726034933. (0126554/NC-314043)

• **Rapid și avantajos** termoizolații, amenajări interioare, tâmplărie aluminiu și PVC. 0757121223. (003738/NC-314076)

• Reparații și întreținere termopane. 0742468311, 0742640347. (003594/NC-314121)

• Demolez orice structură, grosime de beton, cu demolatoare industriale. Tel. 0743536219. (003754/NC-314156)

• Execut zugrăveli, g+f, rigips, sanitare, electrice, lambriu, parchet, ofer calitate. 0724524103. (003674/NC-314174)

• Expert contabil, țin evidență contabilă completă. Tel. 0751066107. (003469/NC-314177)

• Montez centrale, instalații sanitare, reparații. 0742427125. (003750/NC-314182)

• TÂMPLĂRIE PVC-AL, RULOURI EXT. PVC-AL, IZOLAȚII- HIDROIZOLAȚII. 0755385459. (000074/NC-294190)

• Firmă specializată repară calculatoare, upgrade-uri, configurări software, devirusări, instalări servere, rețele internet, refill-uri imprimante inkjet și laser. Deplasări la sediul clientului. Tel. 0336390001. (05/11/gc/21/NC-313449)

• Execut dresinguri bucătării, dormitoare. 0722440870, 0770534998. (003393/NC-313545)

• Firmă vinde și montează pavaj. Tel. 0743482962. (00126718/NC-313561)

• Magazin panouri solare -instalații termice. www.termicsolar.ro. 0744302016. (0126727/NC-313579)

• Expert contabil, certificări bilanțuri, contabilitate, semnătură electronică. 0746080068. (003675/NC-313997)

• Montaj profesional uși, ferestre, lambriu, diverse. 0745534764. (003501/NC-314180)

Cumpărări Auto

• Cumpăr Dacii, Nova, Super Nova, Solenza, Logan, avariate pentru dezmembrat. 0744108878. (001737/NC-61707)

• Cumpăr autoturisme,după 2000, asigur radiere. 0745208845. (001953/NC-293284)

• Cumpăr autoturisme orice stare, 2002-2010. 0749056627. (000748/NC-296734)

• Cumpăr autoturisme funcționale, plata imediat. 0742757503. (003273/NC-300000)

• Logan, Solenza, Matiz, Dacia, Skoda, radiere. 0745363930. (003105/NC-313115)

• Cumpăr autoturisme pentru Rabla, Remat, asigur radiere și transport Remat, plata pe loc, rog seriozitate. 0723302914. (003173/NC-313181)

• Cumpăr mașini pentru Rabla. Asigur radiere. Tel. 0740904551. (vl/NC-313686)

• Dubă Ford, Volkswagen, Mercedes, la schimb cu Logan, un an vechime, eventual diferență, sau teren. 0722530535. (003545/NC-313805)

• **Cumpăr tichet Rabla, plata pe loc. 0757218761. (0126625/NC-313868)**

Vânzări Electronice

• Vând calculatoare profesionale Dell, HP, Pentium, 300 lei, monitoare, 200 lei, laptopuri, 700 lei. 0236493234, 0765252102. (009070/NC-305231)

• **OFERTĂ**: mașini de spălat -299, frigidere -350, vitrine verticale -499, televizoare -250, aragaz -520. Tel. 0745353977 (05/11/mr/01/NC-311280)

• P.f. vând congelator mare, fără sertare. Tel. 0743883992. (003556/NC-313812)

• Vând foto Canon 400D. Tel. 0744781484. (003755/NC-314159)

Vânzări Diverse

Societate comercială vinde echipament serigrafic profesional, dimensiuni masă 1.000x1.300 mm. Telefon 0722286815.

• Vând garaj Micro 17, zidărie cu beci, 5000 E. 0740894366. (002710/NC-312269)

• Vindem stâlpi beton, spaleri, proveniți din defrișarea suprafețelor cu viță-de-vie. Sunt conici 60x60 -90x90, lungime 2400. Categoria I -8 lei; categoria a II-a -7 lei. Livrabili în loc. Viile, Tg. Bujor, Ferma Viticolă 7. Contact SC ProWine Agro SRL, tel. 0740487560. Pentru cantități mari rugăm să ne contactați pe e-mail: prowineagro@gmail.com. (0126811/NC-312574)

• Vând schelă Italia, 35 H-uri, completă. Tel. 0752972218. (003086/NC-313088)

• Vând loc de veci Eternitatea. Tel. 0742337829. (003084/NC-313091)

• Vând cărucior gemeni. Tel. 0726734018, 0723689410. (003118/NC-313101)

• Vând mașină de șlefuit parchet cu disc și sac colector; mașină de tăiat faianță Montolit și bormașină Machita Hummer. Tel. 0744706858. (003168/NC-313186)

• Vând utilaje atelier tâmplărie aluminiu și PVC, 5.000 E. Tel. 0744706858. (003168/NC-313187)

• Vând Machita tăiat PVC, aluminiu, nouă. 0741523857. (003196/NC-313243)

• Vând garaj Micro 18, 22 mp. Tel. 0756157342. (003276/NC-313372)

• Utilaje, accesorii, fast-food, urgent, negociabil, variante. 0724290196. (0126708/NC-313443)

• Schelă tip Italia, completă, etaj 4, picioare reglabile, negociabil. 0724290196. (0126708/NC-313444)

• Vând șalupă, motor Yamaha, 20 CP. Tel. 0729008576. (003338/NC-313510)

• Vând pat nou cu saltea, canapea extensibilă, cuier, masă tv, frigider, 2 sifoniere, 2 vitrine, 2 soldăței și 2 televizoare. 0743796992. (003385/NC-313553)

• Vând garaj Mazepa II, zona Centrul Recoltare Sânge. Tel. 0751205662, 0722668141. (003533/NC-313779)

• Vând mobilier pentru încălțăminte și confecții. 0744792802. (003522/NC-313793)

• Vând esspresor cafea profesional. Tel. 0747754463. (003592/NC-313885)

• Vând masă tv +tv, 2 covoare. Tel. 0752900619. (003706/NC-314022)

• Vând betonieră 500 kg, preț neg. Tel. 0741534550. (003724/NC-314063)

• Vând urgent mobilă bucătărie și frigider nou. 0740909545. (003652/NC-314117)

• Lichidare stoc: rafturi comerciale; truse chei; calorifere; piese și motoare electrice; lenjerii pat; carton bitumat; fier beton; cântar 1000 kg; echipamente lucru și protecție. Tel. 0724041316. (003634/NC-314133)

• Vând lemn de foc (salcâm, fag). 0743367957. (003572/NC-314136)

• Vitrină verticală, ladă congelare, 4 măsuțe minibar. 0720661594. (003680/NC-314170)

Lista rubricilor disponibile pentru acest serviciu şi indicativele de rubrici:

01 - Prestări servicii; 02 - Pierderi; 03 - Schimburi; 04 - Cereri de serviciu; 05 - Oferte de serviciu; *Vânzări* 06 - terenuri; 07 - garsoniere; 08 - 1 cam.; 09 - 2 cam.; 10 - 3 cam.; 11 - 4-5 cam.; 12 - case ; 13 - spaţii com.; 14 - electr.- electronice ; 15 - auto ; 16 - diverse; *Cumpărări* 17 - terenuri; 18 - garsoniere; 19 - 1 cam.; 20 - 2 cam.; 21 - 3 cam.; 22 - 4-5 cam.; 23 - case ; 24 - spaţii com.; 25 - electr.- electronice ; 26 - auto ; 27 - diverse; *Închirieri oferte* 28 - ap.; 29 - spaţii com.; *Închirieri cereri* 30 - ap.

Atenţie la introducerea indicativului de rubrică! Dacă o rubrică nu are indicativ, înseamnă că nu o puteţi apela prin acest serviciu. Nu introduceţi deliberat indicativul altei rubrici. Dacă mesajul nu corespunde rubricii respective, acesta nu va fi publicat. Textul publicat va fi identic cu cel scris în mesaj. Nu se adaugă automat numărul de mobil de pe care a fost trimis mesajul. Acesta trebuie completat de d-voastră. **1 SMS trimis = 1 apariţie publicată în Viaţa Liberă.** Nu trimiteţi acelaşi mesaj de mai multe ori într-o zi în speranţa că va fi publicat în zile consecutive. Programul utilizat nu poate face acest lucru. **Mesajele care nu corespund regulilor enumerate nu vor fi publicate!** SMS-urile trimise în cursul zilei până la ora 15,00 vor fi publicate în ziua următoare.SMS-urile transmise după ora 15,00 vor fi publicate peste 2 zile.

Sesizări la telefon: 021.3196098

MICA PUBLICITATE ÎN VIAŢA LIBERĂ CU PLATA PRIN SMS!

Tarif comandă: 3,0 Euro+TVA

Număr UNIC de telefon Orange, Vodafone şi Cosmote: 1442

ATENŢIE! NUMĂRUL şi TARIFUL SCHIMBATE astfel din 23.11.2009

Pentru recepţionarea corectă a mesajelor vă rugăm NU FOLOSIŢI DIACRITICELE (ex: ş, ţ, ă, î, â)!

SMS-ul se scrie astfel:

Indicativ oraş	Spaţiu	Indicativ rubrică	Spaţiu	Text mesaj
GL		vezi lista rubricilor şi indicativelor acestora		154 caractere

Exemplu de anunţ trimis prin SMS:
GL 05 Angajam vanzatoare cu experienta pentru magazin alimentar. 0722xxxxxx.
Un mesaj poate avea max. 154 de caractere (inclusiv spaţiile libere).

Atenţie! Pentru mare publicitate contactaţi DEPARTAMENTUL PUBLICITATE:
Galaţi, str. Domnească nr. 68, tel: 0236 460719 e-mail: pub@viata-libera.ro, www.viata-libera.ro

VREŢI SĂ VĂ FACEŢI RECLAMĂ? SUNAŢI LA Tel. 460 719, Fax 460 875

Vânzări Diverse

• Vând schelă metalică completă, import Italia, 240 mp (70 H-uri). Preţ 2200 euro. Telefon: 0741 224 005. (04/11/cs/63/NC-309923)

• Vând două şifoniere în două uşi, paltin, colecţia Arborele Lumii şi Rocambole. 0749243568. (003528/NC-313786)

• Vând pui găină. Tel. 0754917871. (003729/NC-314059)

• Spartacus Focşani, importator China vinde en-gross articole cadouri, menaj, electrice, jucării, trotinete, triciclete, cărucioare, premergătoare, role, maşinuţe, pături, articole plajă etc. 0723948996. (0112265/NC-308956)

Cumpărări Diverse

• Magazin antichităţi achiziţionează: tablouri pictori români şi străini, obiecte decorative, diverse. 0236315033, 0740562770. (03/11/bc/23/NC-97183)

• Fier vechi de la domiciliul dumneavoastră. 0741568633. (05/11/cs/12/NC-158457)

• Anticariat cumpără selectiv: cărţi, bani vechi, eurocenţi, valută vest expirată (mărci, şilingi, lire, dolari), cărţi poştale, vederi, insigne, decoraţii, timbre, picturi, gravuri, statuiete, porţelan, cristaluri, efecte militare regaliste, corespondenţă antebelică, antichităţi diverse. 0751167540, 0236323500. (11/03/pc/05/NC-302772)

• Colecţionar foarte serios cumpăr următoarele antichităţi: mobilier, tablouri, icoane, argintărie (tacâmuri, monede, sfeşnice etc) şi altele. Tel. 0756501181. (002824/NC-312621)

• Cumpăr fier vechi de la domiciliu. 0740397381. (0126795/NC-313330)

• Cumpăr porumb, grâu, şrot, orz. 0745183008 (0126646/NC-314000)

• Cumpăr porumb boabe cantităţi mari, min. 4 tone. 0748030531. (003098/NC-313074)

• SC ACHIZIŢIONEAZĂ FIER VECHI DE LA DOMICILIU. PLATA PE LOC. TRANSPORT GRATUIT. TELEFON: 0745.383.583, 0236.334.220 (05/11/cs/36/NC-300681)

Propuneri de Afaceri

• Ofer împrumut, sumă minimă 2000 E, garanţie imobiliară. Tel. 0754791351. (009819/NC-307794)

• **Atelier tâmplărie** aluminiu şi PVC căutăm colaboratori, lucrăm toate tipurile de profile, condiţii avantajoase. 0757424379. (002361/NC-311902)

• Vând casă de modă cu fond de marfă, contract în derulare, personal calificat. Tel. 0741086333. (003142/NC-313144)

• Plasăm dozatoare de cafea la societăţi comerciale şi persoane fizice. Profituri garantate. 0749943943. (0126632/NC-313896)

• Asistenţă juridică. www.recuperaretaxaauto.ro. Tel. 0754014242. (003718/NC-314046)

Licitaţii

• BEJ Coţac Dănuţ Carmen vinde la licitaţie, în data de 17.05.2011, ora 11,00, la sediul acestuia, situat în Galaţi, str. Regiment 11 Siret nr. 43, bl. E9, ap. 4, bunuri imobile (fermă), situate în comuna Independenţa, judeţul Galaţi, proprietatea debitoarei Cerealprod SA. (5/11/bc/56/NC-314080)

• In temeiul art. 162 alin. (1) din Ordonanta Guvernului nr. 92/2003 privind Codul de Procedura Fiscala, republicata, cu modificarile si completarile ulterioare se face cunoscut ca in ziua de 27, luna mai, ora 11,00, anul 2011, la sediul Administratiei Finantelor Publice Galati, str. Brailei nr. 33, cam 506, se vor vinde, prin licitatie, urmatoarele bunuri mobile, apartinand SC INTEL FIVE GROUP SRL, cu domiciliul fiscal in loc. Galati, str. Brailei nr. 138, cod de identificare fiscala 13271214. Precizam ca bunurile mobile ce se vor vinde la licitatia a II-a cuprind: acumulatori, cablu date, carcase, card mem., memory stick, mini sd 128, sim prepaid vodafone, snururi diverse, hands free, huse, saculeti, incarcator auto, incarcator retea, retea alcatel 311, retea C25, retea G600/D880/D780, D980, U900, I900, tastatura, allview dual sim m3, nokia N26, vodafone 236, vodafone 533. Lista completa a bunurilor poate fi consultata la adresa de Internet www.mfinante.ro, pe Portal ANAF, meniu "Licitatii si anunturi", si la sediul AFP Galati, etajul 5, cam.506. Aceste bunuri mobile sunt situate in Galati, str. Brailei nr. 138, nu sunt grevate de sarcini, iar valoarea lor este fara TVA. Invitam pe cei care pretind vreun drept asupra acestor bunuri sa instiinteze despre aceasta organul de executare, inainte de data stabilita pentru vanzare. Cei interesati in cumpararea bunurilor sunt invitati sa prezinte, pana la termenul de vanzare sau, in cazul vanzarii prin licitatie, pana in ziua precedenta termenului de vanzare: oferta de cumparare; dovada platii taxei de participare reprezentand 10% din pretul de pornire a licitatiei; imputernicirea persoanei care il reprezinta pe ofertant; pentru persoanele juridice de nationalitate romana, copie de pe certificatul unic de inregistrare eliberat de Oficiul Registrului Comertului; pentru persoane juridice straine actul de inmatriculare tradus in limba romana; pentru persoane fizice romane, copie de pe actul de identitate; dovada emisa de creditorii fiscali ca nu au obligatii fiscale restante, urmand sa se prezinte la data stabilita pentru vanzare la locul fixat in acest scop. Impotriva prezentului inscris, cel interesat poate introduce contestatie la instanta judecatoreasca competenta, in termen de 15 zile de la comunicare sau luare la cunostinta, in conformitate cu prevederile art. 172-173 din Ordonanta Guvernului nr. 92/2003, republicata, cu modificarile si completarile ulterioare. Potrivit dispozitiilor art. 9 alin. (2) lit. d) din Ordonanta Guvernului nr. 92/2003, republicata, cu modificarile si completarile ulterioare, cand urmeaza sa se ia masuri de executare silita, nu este obligatorie audierea contribuabilului. Pentru informatii suplimentare va puteti adresa la sediul Administratiei Finantelor Publice Galati, etaj 5, camera 506 sau la telefon 0236491010 interior 2111. (5/11/ext./44m/NC-314097)

• In temeiul art. 162, alin. (1) din Ordonanta Guvernului nr. 92/2003 privind Codul de procedura fiscala, republicata, cu modificarile si completarile ulterioare se face cunoscut ca se vinde la licitatia publica, ce va avea loc la sediul D.G.F.P. Galati, camera 308, in data de 27. 05.2011, ora 10.00, urmatoarele bunuri imobile, proprietatea debitorului SC ROMKRAFT SRL, cu sediul in Galati, str. G. Cosbuc nr.17, bl.M2, ap.1, CUI 13946559. LICITATIA A II-A. Denumirea bunului imobil: teren in suprafata de 916,5 mp, situat in localitatea Galati, str.Morilor nr.147 (fost 91). Pretul de pornire a licitatiei -lei (exclusiv TVA) 561.000. Total 561.000. Drepturi reale si sarcini care greveaza imobilul: contract de ipoteca in fav. BRD. Invitam pe cei care pretind vreun drept asupra acestor bunuri sa instiinteze despre aceasta organul de executare, inainte de data stabilita pentru vanzare. Cei interesati pentru cumpararea bunului sunt invitati sa se prezinte pana cel tarziu in data de 26.05.2011, la sediul D.G.F.P. Galati -Registratura, din str. Brailei nr. 33, cu urmatoarele documente: oferta de cumparare -pentru persoanele fizice, copie dupa actul de identitate -pentru persoanele fizice straine, copie dupa pasaport -pentru persoanele juridice române, copie dupa Certificatul unic de inregistrare si imputernicirea persoanei care il reprezinta pe ofertant justificata prin procura speciala autentica -pentru persoanele juridice straine, actul de inmatriculare tradus in limba româna si imputernicirea persoanei care il reprezinta pe ofertant justificata prin procura speciala autentica -atat pentru persoanele fizice cat si pentru persoanele juridice dovada emisa de creditorii fiscali ca nu au obligatii fiscale restante -atat pentru persoanele fizice cat si pentru persoanele juridice, declaratia pe propria raspundere ca nu sunt interpusi ai debitorului, dovada achitarii taxei de participare in procent de 10% din contravaloarea bunurilor, in contul RO29TREZ3065067XXX009233 deschis la Trezoreria Municipiului Galati, Cod Fiscal 21696291. Impotriva prezentului inscris cel interesat poate introduce contestatie la instanta judecatoreasca competenta in termen de 15 zile de la comunicare sau de la luarea la cunostinta, in conformitate cu prevederile art. 172 - 173 din O.G. nr. 92/ 2003 republicata cu modificarile si completarile ulterioare. Potrivit dispozitiilor art. 9, alin. (2) din O.G. nr. 92 / 2003, privind Codul de procedura fiscala, republicata cu modificarile si completarile ulterioare, cand urmeaza sa se ia masuri de executare silita, nu este obligatorie audierea contribuabilului. Relatii suplimentare la D.G.F.P. Galati, etaj 3, cam. 308, sau la telefon 0236491010 interior 2104. (5/11/ext./46m/NC-314098)

• Directia Silvica Galati, cu sediul in Galati, str. Stiintei nr. 95, telefon 0236/412517, fax 0236/460256, organizeaza licitatie publica deschisa, cu oferta scrisa pentru valorificarea unui numar de 2 cabaline de la Herghelia Tulucesti. Sunt supuse vanzarii urmatoarele: 2 cabaline din categoria tineret pentru vanzare, 2 femele, cu virsta de 1 an, rasa Gidran. Date suplimentare se gasesc in caietul de sarcini care se poate procura de la sediul directiei sau de la sediul hergheliei Tulucesti. Preselectia solicitantilor va avea loc in data de 2.06.2011, ora 10.00, data pana la care se vor depune si ofertele, la sediul Directiei Silvice Galati. Licitatia se va desfasura pe data de 2.06.2011, ora 12:00, la sediul Directiei Silvice Galati. In caz de neadjudecare, licitatia se va repeta in zilele de 9.06.2011 si 16.06.2011. (05/11/ext/49m/NC-314114)

• In temeiul art. 162, alin. (1) din Ordonanta Guvernului nr. 92/2003 privind Codul de procedura fiscala, republicata, cu modificarile si completarile ulterioare , se face cunoscut ca se vinde la licitatia publica, ce va avea loc la sediul D.G.F.P. Galati, camera 308, in data de 27. 05.2011, ora 12.00 urmatoarele bunuri imobile, proprietatea debitorului S.C. ROMPRESERV SRL cu domiciliul fiscal în localitatea Galati, str. Nicolae Balcescu, nr.120, judeţul Galati, cod de identificare fiscală 3121708. LICITATIA A III-A. Denumirea bunului imobil, imobil situat in Galati, str. Soseaua Smardan, nr.1, jud. Galati compus din suprafata de teren exclusiva curti-constructii de 3.233,71 m.p., nr. cadastral 20884 si aleea de acces in indiviziune, in suprafata indiviza de 175,82 m.p. din totalul de 1.387,63 m.p. din terenul cu destinatie de drum de acces, nr. cadastral 20836, Pretul de pornire a licitatiei-lei (exclusivTVA), 450.110; Total, 450.110. Bunul imobil nu este grevat de sarcini. Invitam pe cei care pretind vreun drept asupra acestor bunuri sa instiinteze despre aceasta organul de executare, inainte de data stabilita pentru vanzare. Cei interesati pentru cumpararea bunului sunt invitati sa se prezinte pana cel tarziu in data de 26.05.2011, la sediul D.G.F.P. Galati - Registratura, din str. Brailei, nr. 33, cu urmatoarele documente: oferta de cumparare; pentru persoanele fizice, copie dupa actul de identitate; pentru persoanele fizice straine, copie dupa pasaport; pentru persoanele juridice române, copie dupa Certificatul unic de inregistrare si imputernicirea persoanei care il reprezinta pe ofertant justificata prin procura speciala autentica; pentru persoanele juridice straine, actul de inmatriculare tradus in limba româna si imputernicirea persoanei care il reprezinta pe ofertant justificata prin procura speciala autentica; atat pentru persoanele fizice cat si pentru persoanele juridice dovada emisa de creditorii fiscali ca nu au obligatii fiscale restante; atat pentru persoanele fizice cat si pentru persoanele juridice, declaratia pe propria raspundere ca nu sunt interpusi ai debitorului, dovada achitarii taxei de participare in procent de 10% din contravaloarea bunurilor, in contul RO29TREZ3065067XXX009233 deschis la Trezoreria Municipiului Galati Cod Fiscal 21696291. Impotriva prezentului inscris , cel interesat poate introduce contestatie la instanta judecatoreasca competenta , in termen de 15 zile de la comunicare sau de la luarea la cunostinta, in conformitate cu prevederile art. 172 - 173 din O.G. nr. 92 /2003 republicata cu modificarile si completarile ulterioare. Potrivit dispozitiilor art. 9, alin. (2) din O.G. nr. 92 /2003, privind Codul de procedura fiscala, republicata cu modificarile si completarile ulterioare, cand urmeaza sa se ia masuri de executare silita, nu este obligatorie audierea contribuabilului. Relatii suplimentare la D.G.F.P. Galati, etaj 3, cam. 308, sau la telefon 491010 interior 2104. (05/11/ext/47m/NC-314199)

Meditaţii

• Meditez individual la orgă electronică. 0746254831. (002919/NC-312936)

• Muzică nunţi, formaţie +DJ. 0746254831. (002919/NC-312937)

• Profesor meditez engleză, eficient. 0764245022, 0749464017. (003293/NC-313390)

Vânzări Utilaje agricole

• Vând tractor Ford TW15-140 CP, stare bună, preţ 10.500 E şi plug reversibil 4 cormane, stare bună, preţ 2200 E. 0744386120. (0126779/NC-313191)

• Prăşitoare, semănătoare porumb, păioase, toate 2000 E. 0743513793. (003554/NC-313809)

• Vând buldoexcavator Massei Ferguson. Tel. 0747754463. (003592/NC-313887)

PENTRU 2011

ABONAMENTE LA PRESA CENTRALĂ prin

Fondat 1989 Viaţa liberă

Relaţii la telefon 0236 460 620 şi fax 0236 471 028

Decese

CHRISTIAN COMPANY

LIDER Servicii Funerare Complete!

Sicrie de la 125 lei

Transport GRATUIT!!!

NOU! Pomeni şi parastase de la 30 lei/pers.

0745781785, 0747205205.

SERVICII FUNERARE
- Non Stop -
Transport funerar, îmbălsămări
SICRIE DE LA 200 LEI !!!
Micro 19, str. Stadionului, nr. 3, bl. M3, parter (vizavi de Bazinul de înot)
TELEFON 0743 762625

SERVICII FUNERARE
15 modele de sicrie
preţuri mici,
transport
şi inscripţionat cruce GRATIS
transport urban-interurban,
AC, îmbălsămări,
Ţiglina II, str. Constructorilor
vizavi Poliţia Judeţeană,
NON STOP.
Tel. 0724599840.

• Asistentul principal Tofan Tănase, autorizat pentru

ÎMBĂLSĂMĂRI,

răspunde solicitarilor prin 0236418264, 0744477943. (005666)

• **SC VILLMAR SRL** **Servicii funerare** complete. **Transport intern - internaţional.** Autofunerare speciale. Foto ceramică alb-negru şi color. **Preţuri avantajoase,** str. Cezar nr. 23, Micro 39, vizavi benzinăria Petrom. 0236319390, 0722474704. (0075378/NC-187291)

• Suntem alături de nora noastră Alina Arhip în aceste momente grele pricinuite de dispariţia bunicului ANGHELESCU IOAN. Dumnezeu să-l odihnească în pace. Fam. Gh. Arhip. (003764/NC-314108)

• Cu durere în suflet anunţăm trecerea în rândul celor drepţi a iubitului nostru socru şi bunic ANGHELESCU IOAN. Dumnezeu să-i odihnească sufletul lui bun. Depus la Capela Cimitirului Eternitatea. Înmormântarea va avea loc astăzi, Cimitir Eternitatea. Paula, Alina şi Dorin. (003763/NC-314109)

• Colectivul Colegiului Economic îşi exprimă compasiunea şi este alături de dna profesoară Fanaca Vasilica, aflată în momente grele pricinuite de pierderea mamei. Dumnezeu s-o odihnească. (003769/NC-314160)

• Locatarii blocului Domnească 137A anunţă cu adâncă durere trecerea în nefiinţă a vecinului lor ANGHELESCU ION. Împărtăşim durerea familiei îndoliate. Dumnezeu să-l odihnească! (vl/NC-314200)

Comemorări

• Cu aceleaşi dor şi durere în suflet anunţăm că se împlineşte un an de la decesul soţului şi tatălui

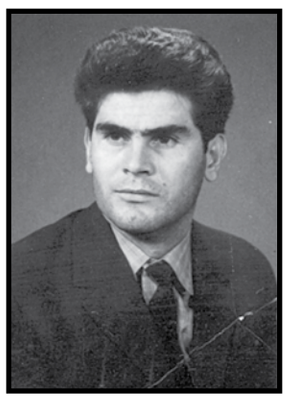

PĂTRAŞCU VASILE, 71 ani. Nu vom uita sufletul lui generos şi cinstit. Soţia şi fiul. (003704/NC-314103)

• Lacrimi, durere şi un dor nesfârşit purtăm în sufletele noastre de când destinul crud ni te-a luat de lângă noi,

BRĂTULEANU MIHAELA, 19 ani.

Astăzi, când ar fi trebuit să-ţi urăm "La mulţi ani", noi plângem de dorul tău şi ne rugăm ca Dumnezeu şi Maica Domnului să te aibă în pace. Părinţii şi fraţii, sat Tămăoani. (003756/NC-314104)

• Timpul nu poate aşterne uitarea şi cu durere în suflet reamintim că pe 16 mai se împlinesc 15 ani de când soţul meu şi tatăl Ralucăi,

MARCEL ELEFTERIU,

a plecat dintre noi. Acolo, sus, calea să-i fie luminată şi liniştită. Raluca fiică, Elena soţie. (003733/NC-314102)

MICĂ PUBLICITATE ÎN VIAŢA LIBERĂ

CU PLATA PRIN SMS!

Acelaşi număr de telefon pentru toate reţelele!

ATENŢIE! NUMĂR şi TARIF UNIC astfel din 23.11.2009

Orange, Vodafone şi Cosmote: 1442

Tarif comandă: 3,0 Euro+TVA

SMS-ul se scrie astfel:

Indicativ oraş	Spaţiu	Indicativ rubrică	Spaţiu	Text mesaj
GL		vezi lista rubricilor şi indicativelor acestora		154 caractere

Lista rubricilor disponibile pentru acest serviciu şi indicativele de rubrici

01 - Prestări servicii
02 - Pierderi
03 - Schimburi
04 - Cereri de serviciu
05 - Oferte de serviciu
Vânzări
06 - terenuri
07 - garsoniere
08 - ap. 1 cameră
09 - ap. 2 camere
10 - ap. 3 camere
11 - ap. 4-5 camere
12 - case
13 - spaţii comerciale
14 - electr.-electronice
15 - auto
16 - diverse
Cumpărări
17 - terenuri
18 - garsoniere
19 - ap. 1 cameră
20 - ap. 2 camere
21 - ap. 3 camere
22 - ap. 4-5 camere
23 - case
24 - spaţii comerciale
25 - electr.-electronice
26 - auto
27 - diverse
Închirieri oferte
28 - apartamente
29 - spaţii comerciale
Închirieri cereri
30 - apartamente

Exemplu de anunţ trimis prin SMS:
GL 05 Angajam vanzatoare cu experienta pentru magazin alimentar. 0722xxxxxx

Pentru recepţionarea corectă a mesajelor vă rugăm NU FOLOSIŢI DIACRITICELE (ex: ş, ţ, ă, î, â)!

Atenţie la introducerea indicativului de rubrică!
Indicativele le veţi găsi în ziar zilnic, pe una din paginile de mică publicitate.
Dacă o rubrică nu are indicativ, înseamnă că nu o puteţi apela prin acest serviciu. Nu introduceţi deliberat indicativul altei rubrici. Dacă mesajul nu corespunde rubricii respective, acesta nu va fi publicat. Textul publicat va fi identic cu cel scris în mesaj. Nu se adaugă automat numărul de mobil de pe care a fost trimis mesajul. Acesta trebuie completat de d-voastră.
Mesajele care nu corespund regulilor enumerate nu vor fi publicate!

Un mesaj poate avea **maxim 154 de caractere (inclusiv spaţiile libere).**
1 SMS trimis = 1 apariţie publicată în Viaţa Liberă.

Acelaşi SMS trimis într-o zi de mai multe ori, nu va fi publicat în numere consecutive de ziar. Pentru un anunţ nou este necesară trimiterea unei comenzi (SMS) noi până la ora 15,00 a zilei anterioare zilei de apariţie dorite. SMS-urile trimise în cursul zilei până la ora 15,00 vor fi publicate în ziua următoare. SMS-urile transmise după ora 15,00 vor fi publicate peste 2 zile. Nu există posibilitatea de opţiuni speciale: bold, italic, chenar, etc.

Sesizări la telefon: 021.3196098

Mesajele cu conţinut indecent, incomplete, sau care nu sunt în conformitate cu politica ziarului nu vor fi publicate. Nu ne asumăm răspunderea pentru veridicitatea acestora.

Glume GLUME

Vasile **Ghica**

- Hai, Mărie, că te ajunge taurul comunal.
- Of, nu mai pot să alerg. Simt că-mi iese sufletul. Mai bine fac un viţel.

- Femeile trăiesc mai mult decât bărbaţii?
- Văduvele, da!

- În Rai, mărul nu era prohibit?
- Ba da.
- Atunci de ce ni-l tot bagă medicii pe gât?

REŢETA ZILEI

Borş de viţel

Ingrediente: 750 g carne de viţel, doi litri apă, un litru borş, o ceapă, un morcov, un pătrunjel, o ţelină, o lingură orez, leuştean, un ou, sare.

Mod de preparare: Se taie carnea în bucăţi, se pune la fiert cu apa şi se spumează. Se adaugă sarea, morcovul, ţelina, ceapa şi pătrunjelul tăiat. Se lasă să fiarbă încet, până când este fiartă carnea. Se scot bucăţile de carne, se pun într-o oală curată, se scoate zarzavatul, iar zeama se strecoară şi se pune peste bucăţile de carne. Se adaugă orezul, borşul şi se lasă să fiarbă. Se adaugă leuşteanul tocat şi se drege cu un ou.

V.P.

Cotele apelor Dunării

din 15 mai 2011

Cernavodă	85 cm	- 14 cm	GALAŢI	227 cm	- 3 cm
Hârşova	174 cm	- 6 cm	Isaccea	175 cm	- 2 cm
Brăila	227 cm	- 4 cm	Tulcea	143 cm	- 2 cm

www.viata-libera.ro

Viaţa din Cartier

Viaţa HOROSCOP

16 mai

Taur
21 aprilie - 21 mai

Aţi aşteptat atât de mult timp să aveţi un pic de timp liber, încât acum refuzaţi hotărât să vă implicaţi în orice fel de activitate.

Gemeni
22 mai - 21 iunie

Puteţi încerca câte metode doriţi, dintr-un anumit punct de vedere bătălia este pierdută. Iar dvs. trebuie să vă resemnaţi.

Rac
22 iunie - 22 iulie

Depindeţi de cuvântul unei persoane pe care nu o cunoaşteţi cine ştie ce, dar în care aţi avut încredere din primul moment.

Leu
23 iulie - 22 august

O anumită persoană vă caută compania, dar dvs. nu aveţi chef de aşa ceva. Prea multe lucruri vă încurcă momentan.

Fecioară
23 august - 21 septembrie

Nu mai puteţi răbda să îi auziţi pe alţii cum se laudă fără ca dvs. să interveniţi câtuşi de puţin. Aceste lucruri vă apasă.

Balanţă
22 septembrie - 22 octombrie

Nu puteţi să lăsaţi toată răspunderea pe umerii cuiva care nu se pricepe la rezolvarea acestor probleme.

Scorpion
23 octombrie - 21 noiembrie

Sunteţi curajos/oasă, iar atitudinea aceasta reprezintă un avantaj extraordinar. Nu puteţi fi înfrânt/ă.

Săgetător
22 noiembrie - 21 decembrie

Nu vă plac schimbările şi în măsura în care puteţi, refuzaţi să le faceţi loc în viaţa dvs. Acum însă nu vă întreabă nimeni.

Capricorn
22 decembrie - 19 ianuarie

Trataţi în termeni foarte eleganţi o problemă care vă frământă de ceva timp. Să nu vă mire că s-ar putea să rezolvaţi totul.

Vărsător
20 ianuarie - 18 februarie

Terminaţi treaba mai târziu decât v-aţi propus şi din această cauză programul dvs. suferă anumite schimbări.

Peşti
19 februarie - 20 martie

Vi se pare că tot ce aveţi de făcut este foarte uşor şi vă lasă timp şi pentru alte lucruri, mult mai importante.

Berbec
21 martie - 20 aprilie

Nu ezitaţi să daţi o mână de ajutor unui prieten, atunci când vi se cere. Dar uneori trebuie să vă daţi singur/ă seama când e nevoie.

Casandra

Filme la TV

16 mai

Liga

(aventură, coproducţie, 2003)
HBO, ora 20,00
Cu: Sean Connery, Naseeruddin Shah, Stuart Townsend, Peta Wilson
Titlu original: The League of Extraordinary Gentleman

Allan Quatermain, cel mai vestit aventurier al lumii, are o echipă pe cinste, compusă din: Căpitanul Nemo, vampira Mina, omul invizibil, agentul secret american Tom Sawyer, Dorian Gray şi dr. Jekyll/Mr. Hyde. Iubitorii romanelor cu aceşti eroi ai sfârşitului de secol XIX, ai benzilor desenate, vor accepta imediat aparenta lejeritate a subiectului, umorul şi replicile tipice, răsturnările de situaţie.

O lunã de miere de coşmar

(poliţist, SUA, 2010)
Movies 24, ora 20,00
Cu: Summer Glau, Chris Carmack
Titlu original: Deadly Honeymoon

Un cuplu se căsătoreşte în Hawaii şi porneşte într-o croazieră în luna de miere, dar lucrurile merg teribil de rău.

Carnet cultural

Expoziţii

- **Muzeul de Artă Vizuală** – „Valori patrimoniale" (pictură), expoziţia cu lucrările premiate la Concursul Internaţional „Camil Ressu" şi expoziţiile permanente.

- **Sala „Nicolae Mantu" a Galeriilor de Artă** – „Sinteze europene", în cadrul căreia expun trei plasticieni bulgari: Georgie Atanasov, Simeon Panayotov şi Valentin Shaltev. Intrarea liberă.

- **Muzeul Judeţean de Istorie –** „Corespondenţă la Dunărea de Jos", expoziţie de carte poştală ilustrată a colecţionarului Iulian Panait; **Casa Colecţiilor (Farmacia Ţinc)** – expoziţiile Maksay, Smaranda Brăescu, Artă decorativă – sec. XIX-XX, Comisia Europeană a Dunării. **Casa Cuza Vodă** - „Mihail Kogălniceanu, repere ale unui stil de viaţă";

Casa Memorială „Costache Negri" (com. Costache Negri), **Casa Memorială „H.P. Bengescu"** (com. Iveşti), **Casa Rurală „Ioan Avram Dunăreanu"** (com. Suhurlui) - expoziţiile permanente.

- **Complexul Muzeal de Ştiinţe ale Naturii** – „Migraţia în lumea animală", „Fasmidele, curiozităţi ale naturii", „Opreşte-te, clipă!" (fotografie Cornel Pufan). Mai puteţi vizita Grădina Botanică, Acvariumul şi Observatorul astronomic.

- **Centrul Cultural „Dunărea de Jos"** – expoziţia de fotografie Laurenţiu Iordache şi Salonul „Artă şi meşteşug" (pictură naivă).

- **Galeria Umor la etaj,** sediul "Vieţii libere" – „Galaţi - Exerciţii pe arhitectură şi ape", Florian Doru Crihană (expoziţie de pictură – tipărituri).

Biblioteci

- **Biblioteca Judeţeană „V.A.Urechia"** – sediul central şi Filiala „C. Negri", de la Casa de Cultură a Sindicatelor, 9,00 – 20,00; Filiala „Grigore Vieru", de la Euro-gara CFR Călători, 8,00 – 16,00.

- **Biblioteca Franceză "Eugène Ionesco"** – 12,00 – 16,00.

Angela Ribinciuc

Tipografia Viaţa liberă
Unica tipografie din zona Galaţi - Vrancea - Brăila, care tipăreşte un ziar cotidian, la calitate de nivel naţional!
telefon 0236 460 620

Program TV

16 mai

TVR 1

6:55 Imnul României
7:00 Telejurnal Matinal
9:00 Dovadă de iubire (Braz., 2005, s., dramă)
10:00 Dănutz S.R.L. (r)
12:00 TVR 55 (em. info)
12:40 Legendele palatului: Concubina regelui (r)
14:00 Telejurnal *Sport *Meteo
14:45 Curier TV (em. info.)
15:30 Krónika (magazin cult.)
16:55 Oamenii Deltei (f. s. doc., 2010)
17:00 Perechea potrivită (reality show, 2011)
18:00 Telejurnal *Meteo
18:25 Legendele palatului: Concubina regelui (Sud Cor., 2010, dr. ist.)
19:45 Sport
20:00 Telejurnal (em. info.)
21:00 Prim Plan (talk show)
22:00 Nebunii de pe Madison Avenue (SUA, 2007, s.com)
22:55 Oamenii Deltei (r)
0:30 Nocturne (talk show)
1:30 La vie en rose (emisiune life-style)

TVR 2

8:10 Tonomatul DP 2 (div.)
10:00 Pescar hoinar (r)
10:30 Natură şi aventură (r)
11:00 Confesiuni (r)
12:00 Telejurnal
12:30 Ora de business (r)
13:30 Vrăjitoriile lui Jamie (Angl., 2002, s., sez.2)
14:00 ABC... De ce? (program pentru copii)
14:35 Împreună în Europa!
15:30 Descurcă-te singur! (emisiune informativă) (r)
16:00 Miracole (It., 2008, s. dramă)
17:00 Telejurnal
17:30 Confesiuni (live) Cu: Iuliana Marciuc
18:30 Familia Simpson (SUA, 1989, d. anim., sez.8)
19:00 Ora de business (em. info.)
20:00 Trei regate (Chi., 2010, f. s. dramă,ist.)
20:55 Adio, JURNAL!
21:00 La mustaţă (em. info.)
22:00 Ora de ştiri (em. info.)
23:00 Aeroshow (em. info.)
23:35 Spionii (Angl., 2002, s., thrill)

PRO TV

7:00 Ştirile Pro TV Cu: Mihai Dedu şi Andreea Liptak *Ce se întâmplă doctore? *Omul care aduce cartea
10:00 Un prieten deosebit (SUA-Jap., 1994, com.) (r)
12:00 Tânăr şi neliniştit (r)
13:00 Ştirile Pro TV Cu: Daniel Niţoiu
14:00 România, te iubesc! (magazin cultural) (r)
15:00 Serviciul Român de Comedie (r)
16:00 Tânăr şi neliniştit (SUA, 1973, s. dramă)
17:00 Ştirile Pro TV
17:45 Happy Hour (div.)
19:00 Ştirile Pro TV Cu: Andreea Esca *Sport *Vremea
20:30 Insula creaturilor (thriller, SUA, 2005) (SUA, 2006, acţiune)
22:15 Moştenirea (Rom., 2010, s. com.)
23:30 Ştirile Pro TV
0:00 În mintea criminalului (SUA, 2008, s., poliţist)

Antena 1

6:00 Observator (em. info)
8:00 'Neatza cu Răzvan şi Dani
10:00 În gura presei (emisiune informativă)
11:10 Air America (SUA-Ger., 1998 f. s. acţ.)
13:00 Observator (em. info.) Cu: Oana Frigescu
14:00 Mr. Bean (Angl., 1990, s. com.)
14:30 Plasa de stele (r)
16:00 Observator (em. info.) Cu: Oana Frigescu
17:00 Acces Direct Cu: Simona Gherghe
19:00 Observator (em. info.) *Sport *Meteo
20:00 Fotbal: Steaua Bucureşti - FCM Tg Mureş - Liga 1
22:00 Narcisa sălbatică (Rom.,2010, dramă)
23:00 Observator (em. info.) Cu: Andrei Zaharescu
23:45 Un Show Păcătos (div.)
1:00 Lege şi ordine: Brigada specială (SUA, 1999)
1:45 Servitoarea şi samuraiul (Jap., 2004, dramă)

Prima TV

6:00 Cireaşa de pe tort (reality show) (r)
7:00 Visând la o altă viaţă (Ger., 2005, dr. romantic.)
9:30 Farsele lui Jugaru Redifuzare
10:00 Cine ştie...câştigă! Redifuzare
11:15 Cunoaşte, Visează, Iubeşte! (em. life-style) (r)
13:00 Timon şi Pumbaa (SUA, 1995)
14:00 Întâlnirea inimilor (Ind., 2007, s, dramă)
15:00 Flash Gordon (SUA, 2007, f.s. de acţ.)
17:00 Trăsniţii (2007, s. com.) (r)
18:00 Focus 18 Cu: Cristina Ţopescu
19:00 Focus Sport
19:30 Iubiri secrete (s., dramă)
20:30 Mi-s băiatul de la ţară (2011, reality show)
22:15 Trăsniţii (s. com.)
23:00 Transplant de memorie (SUA, 2008, thrill.)
1:00 Focus (r)
2:00 Transplant de memorie (r)

Acasă TV

8:30 Reţeta de ACASĂ (r)
10:00 Numai iubirea (Rom., 2004, s. dramă)
12:45 Doamne de poveste (reportaj, 2010) (r)
13:45 Teleshopping (recl.)
14:15 Clase 406 (Mex.,2002, com.)
15:15 Reţeta de ACASĂ (em. culinară)
15:30 Impostoarea (Mex., 2008, s. dramă)
16:30 Poveştiri adevărate
17:30 Promisiunea (Tur., 2007, f. s.)
18:30 Suflet rătăcit (Spa.-SUA, 2010, s)
19:30 Teresa (Mex., 2010, s. dr.)
20:30 Iubire şi onoare (Rom., 2010, s. dramă)
21:30 Kassandra (Mex., 2010, s. dramă)
22:30 Poveştiri de noapte
23:30 Demon şi înger (SUA, 2009, s.)
0:30 Reţeta de ACASĂ (r)
0:45 Clase 406 (Mex.,2002, com.) (r)

ProCinema

7:45 Echipa de urgenţă (Ceh., 2005, s., dramă)
9:00 Noile aventuri ale lui Tequila şi Bonetti (r)
10:00 O-la-la (div., 2008) (r)
11:30 Happy Hour (redifuzare)
13:00 Ruleta destinului (SUA, 2001, s. dramă)
14:00 Crime Time (em.info.) Cu: Elena Lasconi
15:00 O regină cu greutate (SUA, 2008, com.)
17:00 Pădurea pierdută (Rom., 1971, dramă)
19:00 La bloc (s. com.)
20:00 Big Shots (SUA,2007, s., dramă)
21:00 Doi bărbaţi şi jumătate (SUA,2003, s. com.)
22:00 Însetaţi de sânge (SUA, 2005, acţiune)
0:00 Crime Time (em.info.) (r)
1:00 Cartelul crimelor (SUA, 2002, s, sezonul 5)

TVR Cultural

8:00 Convinge-mă!
8:30 Toate vieţuitoarele mari şi mici (Angl., 1978, s. com.)
10:00 Destine şi asasinate pe scena politică românească
11:00 R.E.M. la BBC: Pe repede înapoi (r)
12:00 Jurnal cultural
12:30 Netropolis (r)
14:00 Art@.ro (magazin cult.) (r)
15:00 Jurnal cultural
16:15 Album de familie (s.)
16:45 Identităţi (s., doc.)
17:15 50 de minute cu Pleşu şi Liiceanu (r)
19:15 Oul pătrat
19:45 Concertele TVR Cultural
20:45 Capodopere din Galeria de Artă Modernă Românească
21:30 Literatura de azi
22:30 Memorialul durerii - O istorie care nu se învaţă la şcoală (doc.)

HBO

7:55 La bine şi la rău (SUA, 2009, dramă, rom.)
9:30 Liga dreptăţii: Criză pe cele două Pământuri (SUA, 2010, f. anim.)
10:45 America (SUA, 2010, com. rom.)
12:15 Percy Jackson şi Olimpienii: Hoţul fulgerului (Can.-SUA, 2010, avent.)
14:15 Star Trek VI: Ţărâmul Nedescoperit (SUA, 1991, SF)
16:05 Inimă de cerneală (coprod., 2008, avent.)
17:55 Einstein şi Eddington (Angl.-SUA, 2008, dramă)
19:30 Pe platourile de filmare
20:00 Liga (coprod., 2003, av.)
22:00 Urzeala tronurilor SUA, 2011, s., fant., av.)
23:05 Californication (SUA, 2007)

S-a întâmplat

pe 16 mai

Virgil **Guruianu**

1703 - Încetează din viaţă CHARLES PERRAULT (n. 16828), scriitor francez.

1768 - Franţa preia, de la Genova, insula Corsica.

1812 - Pacea ruso-turcă de la Bucureşti, care încheie războiul din 1806-1812. În urma acestui tratat, teritoriul dintre Prut şi Nistru (Basarabia) intră în componenţa Imperiului ţarist.

1864 - Încetează din viaţă SIMION BĂRNUŢIU (n. 1808), jurist, filosof, estetician. A jucat un rol important ca ideolog al Revoluţiei de la 1848 în Transilvania.

1865 - Se naşte ŞTEFAN STÂNCĂ (m.1897), medic, membru post-mortem, al Academiei Române.

1887 - Se naşte FLORICA CRISTOFOREANU (m. 1960), cântăreaţă de operă, operetă.

1891 - Încetează din viaţă ION C. BRĂTIANU (n. 1821), participant la Revoluţia Română de la 1848, om politic liberal, prim-ministru al României.

1892 - Încetează din viaţă **MELCHISEDEC ŞTEFĂNESCU** (n. 1823), **primul episcop al Dunării de Jos** (1864 - 1879), episcop al Romanului (1879-1892), cărturar, istoric, membru şi vicepreşedinte al Academiei Române.

1898 – Se naşte TEODOR D. IONESCU (m. 1990), inginer chimist, membru corespondent al Academiei Române.

1900 - Se naşte AUREL CIUPE (m. 1985), pictor, pedagog.

1905 - Se naşte HENRY FONDA (m. 1982), actor american, laureat cu Premiul Oscar. A publicat volumul autobiografic "My Life" (1981).

1920 - Eroina franceză Ioana d'Arc a fost canonizată, la Roma, de către Papa Benedict al XV-lea.

1922 - Se naşte GAVRIL SCRIDON (m. 1996), critic şi istoric literar.

1925 – Se naşte ŞERBAN ORESCU, politolog, publicist. Din 1978 stabilit în Germania.

1926 ▸ Încetează din viaţă MEHMED al VII-lea (n. 1861), ultimul sultan al Turciei.

▸ Se naşte BOB CĂLINESCU (m. 1990), regizor film de animaţie.

1929 ▸ Se naşte CONSTANTIN PARFENE, filolog, eseist, pedagog.

▸ Au fost decernate primele premii ale Academiei Americane de Film (numite ulterior "Oscar") - pentru filmele apărute pe piaţă în perioada 1 august 1927 - 31 iulie 1928; actriţei americane Janet Gaynor şi actorului american Emil Jannings. Pelicula "Wings" a fost premiată la categoria „Cel mai bun film".

1930 ▸ Se naşte TITUS POPOVICI (m. 1994), prozator, dramaturg, scenarist de film, publicist, membru corespondent al Academiei Române.

▸ Se naşte VICTOR GIURGIU, inginer silvic, membru corespondent al Academiei Române.

1931 – Se naşte NIŢĂ DOBROTĂ, economist, pedagog, laureat cu Premiul „P.S.Aurelian" al Academiei Române (1978).

1938 - Se naşte IOAN ALEXANDRU BOANCHIŞ, medic, pictor.

1939 - Se naşte CONSTANTIN CUBLEŞAN, prozator, dramaturg, critic literar, autor de literatură pentru copii.

1943 - Se naşte CONSTANTIN DOROFTEI, pictor, grafician.

1944 - Încetează din viaţă AUREL MARIN (n. 1909), poet.

1947 - Se naşte DAN IOAN NICOLESCU, prozator.

1950 - Se naşte JOHANES GEORG BEDNORZ, fizician german, laureat cu Premiul Nobel pentru Fizică.

1954 - Se naşte MARIAN ODANGIU, critic literar, eseist, poet, dramaturg.

1955 - Se naşte MIHAELA RUNCEANU (m. 1989), solistă vocală.

1971 - Încetează din viaţă GEORGE SILVIU (n. 1901), poet dramaturg, traducător.

1972 - Inaugurarea oficială şi darea în folosinţă a Hidrocentralei de la Porţile de Fier I, cu o putere de 1050 MW în partea românească şi tot atât în partea iugoslavă, lucrare începută în anul 1964.

1975 - Alpinista japoneză Junko Tabei este prima femeie din lume care a escaladat Vârful Everest.

1979 – Se naşte, la **Galaţi**, **LAURA DUMITRESCU**, artistă decoratoare, pedagog, membră a UAP.

1980 - Încetează din viaţă MARIN PREDA (n. 1922), prozator, dramaturg, eseist, publicist, traducător, membru corespondent şi membru titular post-mortem al Academiei Române.

1982 - Încetează din viaţă IOSIF PERVAIN (n. 1915), istoric literar.

1984 - Încetează din viaţă IRWIN SHAW (n. 1913), scriitor american.

1988 - Se desfăşoară la Galaţi (16-24 mai) **a şaptea ediţie a Colocviului despre Arta Comediei.**

1997 ▸ Încetează din viaţă PUIU CĂLINESCU (n. 1920), actor de teatru şi film, vedetă a teatrului de revistă, a divertismentului TV.

▸ Încetează din viaţă GIUSEPPE de SANTOS (n. 1917), regizor italian.

2007- Nicolas Sarkozy este învestit în funcţia de preşedinte al Franţei. El îi succede lui Jacques Chirac, cel care s-a aflat în această funcţie din anul 1995.

Bursa locurilor de muncă

Agenţia Judeţeană pentru Ocuparea Forţei de Muncă Galaţi

Str. Domnească nr. 191, Galaţi; Tel.: 0236/412262; fax: 0236/415151; e-mail: galati@ajofm.anofm.ro.

Persoanele interesate de ocuparea locurilor de muncă vacante şi de înregistrarea ofertei de locuri de muncă vacante sunt aşteptate la sediul AJOFM Galaţi, pe strada Domnească nr. 191 (Apollo) de luni până vineri, între orele 8,30-16,30.

LISTA LOCURILOR DE MUNCĂ VACANTE 16.05.2011

Ambalator manual; asistent manager; automacaragiu; barman; brutar; casier; coafor; confecţioner - asamblor articole din textile; cosmetician; croitor; frizer; femei de serviciu; îngrijitor clădiri; instalator sanitar; lucrător sortator deşeuri reciclabile; manichiurist; maşinist terasamente; mecanic utilaj; muncitor necalificat; muncitor necalificat în industria confecţiilor; operator confect. ind. îmbrăcăminte - ţesături, tricot, mat. sintetice; operator la fabricarea produselor făinoase; şofer mare tonaj; sudor; şofer; tâmplar universal; zidar tencuitor; vânzător.

Locuri de muncă în străinătate prin reţeaua EURES, oferite la nivel naţional:

SPANIA: 5 posturi inginer pentru validare software şi hardware; 5 posturi inginer proiectare hardware; 5 posturi inginer calitate; 5 posturi inginer software.

REPUBLICA CEHĂ: 2 posturi consultant vânzări.

BELGIA: 5 posturi montator ţeavă industrial; 5 posturi sudor TIG-MIG-ARC; 5 posturi electromecanic; 1 post şef secţie (experienţă în tricotaj circular).

DANEMARCA - 25 posturi stagiari - lucrători calificaţi în diferite ferme.

UNGARIA: 1 post operator la fabricarea produselor ceramice; 1 post specialist în modelare de ghips.

Detalii pe: www. eures.anofm.ro.

Premieră la Cannes

˝Piraţii din Caraibe: Pe ape şi mai tulburi˝

Cel de-al patrulea film din franciza "Piraţii din Caraibe", care cu siguranţă nu va fi ultimul din serie, potrivit declaraţiilor actorului Johnny Depp, a avut premiera mondială la Cannes, sâmbătă, în afara competiţiei oficiale a celei de-a 64-a ediţii a festivalului.

Mediafax/ D.C.

TVMANIA

Anca **Melinte**
melinte_anca@yahoo.com

Eurovision: Mi-e şi ciudă, mă şi doare!

▸ **I-am ajuns pe ruşi!** Între aventurile fără sutien ale Cruduţei, realegerea Boc-ului şi dansuri Protv-iste cu paloşul învârtoşat şi picamărul ţintit spre Mama Natură, iată adevărul istoric: suntem la fel de tari ca ruşii. La Eurovision, fireşte: 77 de puncte ei, 77 noi. O fi fost votul geopolitic şi „balşoi" susţinerea ex-sovieticilor, dar Azerbaidjanul nu-i o forţă de talia Suediei sau a Italiei! Între atâtea copii şi fake-uri palide ale unor melodii celebre, ploaia de stele a azerilor Ell şi Nikki a plăcut Europei, dar şi mie. Spectacolul "Zdob şi Zdub" ne-a luat-o înainte: locul 12 cu 97 de puncte! Să luăm partea bună. Până la jumătatea votului eram pe locul trei. Dar nu în top trei ca Paula şi Ovi sau ca Luminiţa Anghel. Trei din coadă! Noroc că am mai primit un mărunţiş de voturi, s-ajungem pe locul 17 din 25. Au fost şi vremuri mai rele: locul 19 cu Elena Gheorghe sau 20 cu Nico şi Vlad Miriţă.

▸ **Uite cine (ne-)a votat.** Ne-au dat: Ungaria, Estonia, Austria, Irlanda - un punct, danezii şi olandezii - patru, turcii - cinci, Israel şi Bulgaria – şase, Spania – opt, Belgia - zece, Moldova şi Italia – 12. Moldova a luat voturi din Belgia, Germania, Lituania, Franţa, Portugalia, Georgia, Slovacia, Austria, Azerbaidjan, Ucraina, Belarus, Rusia, Italia, Irlanda, Marea Britanie şi România. Păi, se compară? Şi să nu uităm că Paula şi Ovi n-au avut punctaj maxim decât de la Moldova şi tot au ajuns pe podium anul trecut! Degeaba ne votează românii de pretutindeni dacă piesa nu convinge şi restul lumii că merită!

▸ **Cine-i de vină?** „Hotel FM" a fost ales de TVR în noaptea de Revelion - când nu poate poporul chefui şi împuşca anul de grija Eurovisionului - prin tradiţionala mârlănie/mânărie: publicul votează pe banii lui, juriul face boţ părerea publicului şi decide el! Comparativ cu spectacolul creat de ucraineni, cu hora cosmică a moldovenilor, am fost ruda săracă: două linii vibrând pe un monitor, ca la reanimare. Rămâne însă mesajul piesei: schimbare!, „Change!".

www.viata-libera.ro

Viata caleidoscop

REMEMBER

Un pionier al filmului românesc de animaţie

Bob Călinescu (1926-1990)

Bob Călinescu (n. 16 mai 1926, Bucureşti), regizor artistic, actor, sculptor, scenograf, a fost un novator, cu o extraordinară fantezie în îmbogăţirea limbajului artistic al animaţiei, încă din anul 1960. El a căutat în permanenţă noi modalităţi de expresie artistică: este creatorul primelor filme cu păpuşi din România, folosind şi măştile de inspiraţie populară, pe care le va transforma în personaje de film-ritual al obiceiurilor româneşti tradiţionale; a pus bazele filmului tridimensional de animaţie; este şi iniţiatorul, în România, al tehnicii filmelor de cartoane decupate, tehnică pe care a studiat-o la Praga. Combinaţiile sale cu actori şi păpuşi, filme cu obiecte animate, filme cu actori animaţi fotogramă cu fotogramă, animaţie de pietre, difuzii de lichide colorate, sculptură în lemn etc. conferă o profundă originalitate filmelor sale. Pornind de la filme realizate în mod mai mult sau mai puţin tradiţional, amintim: „Mica reprezentaţie", „Năzdrăvanii", „Dl. Goe" (1956), „Ucenicul vrăjitor" (1959). Bob Călinescu realizează, în anii 1960-1961, două dintre cele mai remarcabile filme ale sale, „Rapsodie în lemn" şi „Metamorfoze", în stilul sculpturii populare în lemn. Filmul „Ritm" (1963) conţine, de asemenea, elemente populare româneşti, iar în anul 1964 realizează un film deosebit de original, cu obiecte animate, „Glumă nouă cu fier vechi". Alte filme experiment pot fi considerate „Cocenel"- realizat din tulpini de porumb (1965), „Antagonisme" (1966), „Tentaţii" (1967). Urmează alte filme valoroase şi originale: „Romeo şi Julieta", „Toporul şi pădurea" (1968), „Calomnierea calomniei" (1969), „Oul" (1972) ş.a. În urma unui conflict cu conducerea studioului Anima Film, este silit să părăsească domeniul animaţiei tridimensionale pe care a creat-o şi a perfecţionat-o, transferându-se la televiziune. Aici, între 1974-1990 a realizat filme pentru televiziune şi, în acelaşi timp, s-a ocupat de îndrumarea cineaştilor amatori din toată ţara, mai ales în ceea ce priveşte tehnica filmului de păpuşi şi obiecte animate.

La 27 decembrie 1990, Bob Călinescu a încetat din viaţă, la Bucureşti.

V.G.

Pe spatele unui cal alb

Eva Longoria a pozat topless

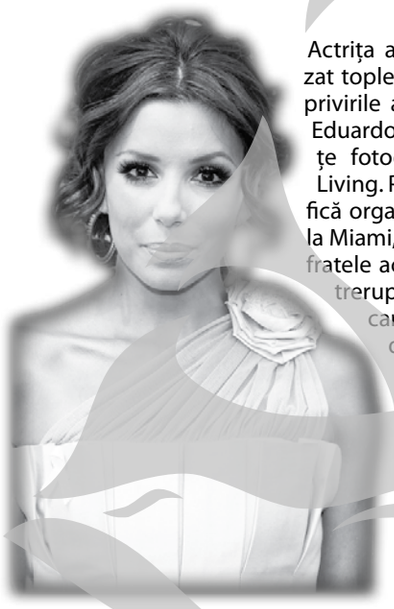

Actriţa americană Eva Longoria a pozat topless pe spatele unui cal alb, sub privirile admirative ale noului ei iubit, Eduardo Cruz, în cadrul unei şedinţe fotografice pentru revista Haute Living. Pentru această şedinţă fotografică organizată de revista Haute Living la Miami, Eva Longoria şi Eduardo Cruz, fratele actriţei Penelope Cruz, şi-au întrerupt pentru câteva ore vacanţa pe care o petreceau într-o reşedinţă de lux din acest oraş american.

Actriţa în vârstă de 36 de ani a purtat o fustă lungă de culoare albă şi o bluză roşie fără spate, pe care a scos-o după ce a urcat pe spatele unui cal alb. În fotografiile realizate pentru revista Haute Living apar şi câţiva jucători de polo.

Mediafax/ D.C.

LUMEA **P**E **W**EB

Cine e mai tare? (I)

Elena **Parapiru**

SUA SAU CHINA? Discutabil, în prezent există doar două mari superputeri pe planetă: Statele Unite şi China. Cum stau, însă, lucrurile şi pe internet? Royal.pingdom.com a realizat o analiză comparativă între Statele Unite şi China, ţinând cont de criterii precum numărul utilizatorilor de internet, penetrarea Internetului, viteza de conectare la internet, website-urile cele mai populare, browserele web, sistemele de operare, dar şi altele. În urmă cu 10 ani, Statele Unite erau de departe cea mai mare ţară de pe internet. Nu mai este cazul. A căzut pe locul doi, surclasată de către China, la o diferenţă notabilă. Împreună cele două ţări contorizează 33 la sută din numărul total de utilizatori de internet din lume. China are 51 la sută din populaţia conectată la internet din Asia. Aici Statele Unite au un avans considerabil în faţa Chinei. Este interesant însă faptul că există un potenţial de creştere uriaş pentru China, în timp ce pentru Statele Unite acest lucru nu prea mai este posibil. Un exemplu elocvent ar fi următorul: dacă China ar avea aceeaşi penetrare a internetului ca Statele Unite, ar avea peste un miliard de utilizatori de internet. China are o creştere impresionantă, iar asta nu se întâmplă de ieri, alaltăieri, ci de 10 ani încoace. Între 2000 şi 2010 China şi-a crescut numărul de utilizatori ai internetului cu 1.767 la sută. În aceeaşi perioadă, numărul utilizatorilor de internet din Statele Unite s-a dublat. Timpul este relevant în această comparaţie, iar o privire în trecut nu strică. Statele Unite aveau 95 milioane de utilizatori în 2000, iar în prezent are aproximativ 239 milioane. China, pe de altă parte, a plecat de la 22 milioane de utilizatori de internet şi a ajuns la 420 de milioane în prezent, în aceeaşi perioadă.

Sudoku

Înscrieţi în căsuţele libere din cele nouă casete numere de la 1 la 9 fără a se repeta, astfel încât suma totală pentru fiecare casetă în parte să fie 45 şi, de asemenea, suma pentru fiecare linie sau coloană să fie tot 45.

	8							
1								
		4	6		7	8	3	9
5				2		7		
	3						1	
		2		9				4
7	9	6	8		3	2		
								6
							5	

9	7				8			
		1					2	
				6		3		1
4				3				
	8	7				9	5	
				1				7
2		8		7				
	3					6		
			5				8	4

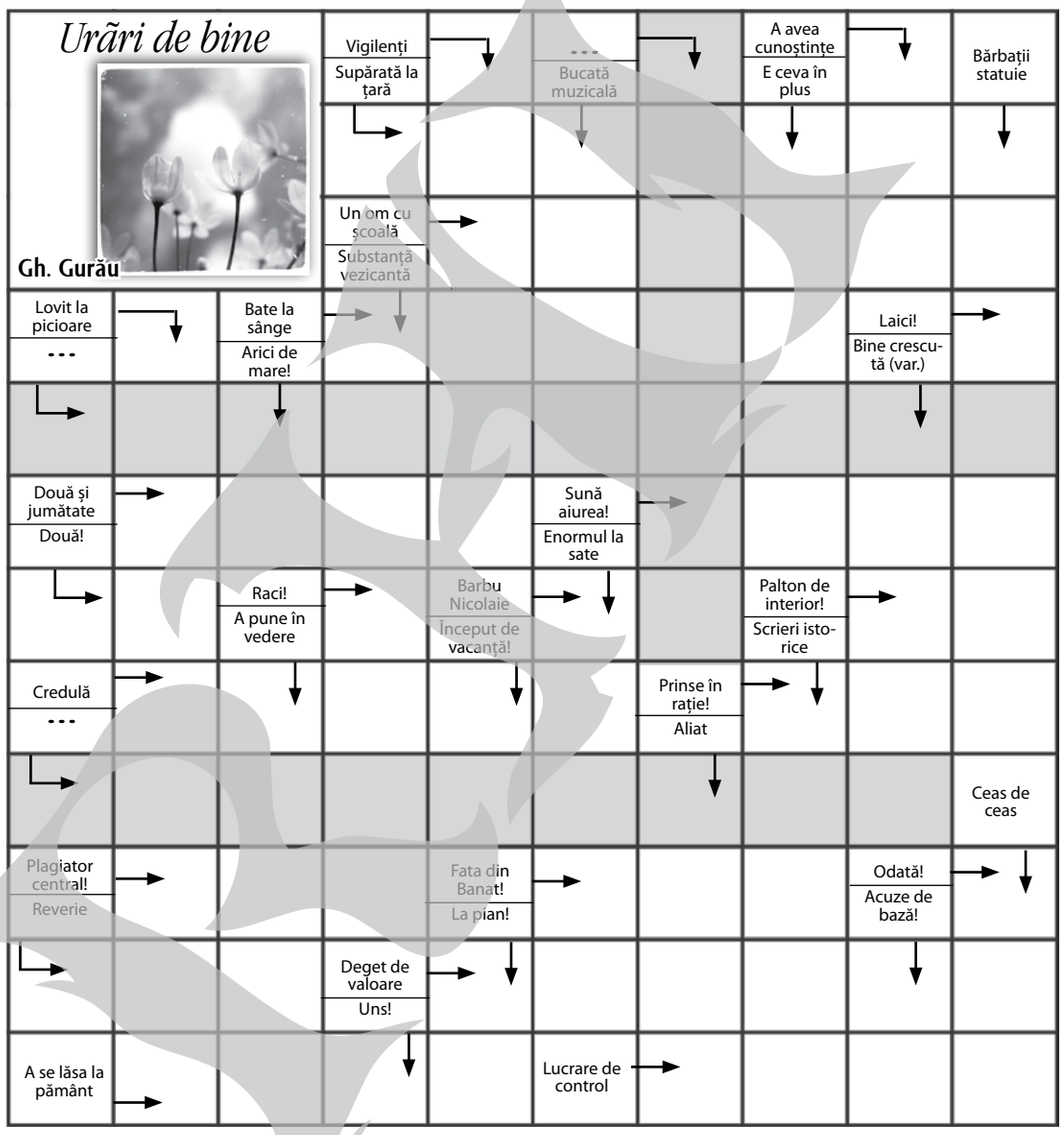

METEO

România *Sud-Est 16 mai*

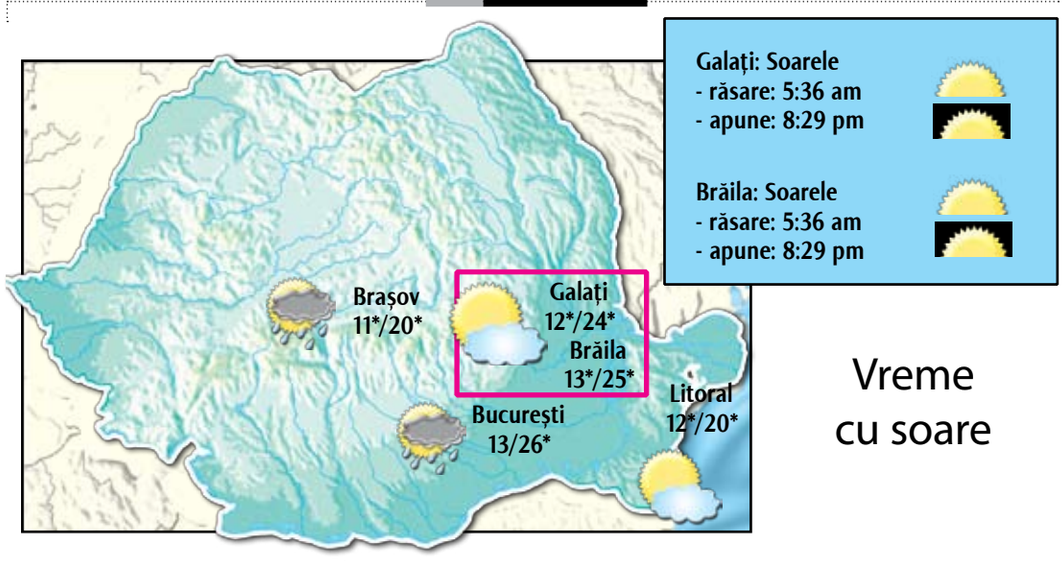

Vreme cu soare

Vremea va fi caldă şi însorită în această dimineaţă, dar după-amiaza vor apărea câţiva nori şi e posibil să plouă. Temperatura maximă va fi de 24°C, iar minima nopţii de 12°C. Presiunea atmosferică va fi de 754 mm coloană de mercur, în scădere, iar umiditatea de 70 la sută. Vântul va sufla slab, cu până la 15 km/h, din sud şi sud-est.

Vremea va rămâne frumoasă în zilele următoare, fără ploi, cu maxime de până la 24°C.

(informaţii preluate din surse online)

Telefoane **Utile**

Dispecerat Urgenţe - 112
Ambulanţă non-stop (VITAL MED) - 0236/462222
Pompieri - 981; - 0236/460441
Centrala Inspectoratului Judeţean de Poliţie - 0236/407000
Poliţia Municipală - 0236/412222
Poliţia Transporturi - 0236/418460
Secţia 1 de Poliţie - 0236/419966
Secţia 2 de Poliţie - 0236/460854
Secţia 3 de Poliţie - 0236/413400
Secţia 4 de Poliţie - 0236/468490
Secţia 5 de Poliţie - 0236/416945
Inspectoratul Judeţean al Poliţiei de Frontieră - 959
Centrul de prevenire şi consiliere antidrog - 934; - 0236/461800
Jandarmi - 956
Poliţia comunitară - 0236/316000; 0236/314000
Prefectură - 0236/312100
Consiliul Judeţului - 0236/411099
Primărie - 0236/307799
Protecţia civilă - 982; 0236/411456; fax - 0236/413219
Autoritatea Teritorială de Ordine Publică Galaţi - tel. verde: 0800828674 - 0236/477900; fax: 0236/325530
Garda de Mediu - tel.: 0236/311333 - fax: 0236/413170
S.C. ECOSAL PREST S.A. - 0236/312282
Informaţii CFR - 0236/460643
Rezervare bilete tren - 0236/496000
Agenţia CFR - 0236/472420
Autogara - 0236/412683
Comisariatul Judeţean pentru Protecţia Consumatorului - 0236/413929; 0236/460355.

Deranjamente - intervenţii:
APATERM: dispecerat - 0236/311018, 0236/473100/120; relaţii cu publicul - 0236/473151;
APA-CANAL: dispecerat - 0236/463294, 0236/473380;
DISTRIGAZ SUD (Sucursala Galaţi) - 0236/9281
ELECTRICA (Galaţi) - 929 (număr unic cu apel gratuit pentru toţi clienţii indiferent de zona de reşedinţă)

Spitale
De Urgenţă - 0236/301111, 0236/301112, 0750/121111, 0750/121112
Municipal nr.1 - 0236/479401
Boli Infecţioase - 0236/334022, 0236/334032
De Copii - 0236/469849, 0236/320406
Militar - 0236/423983
TBC - 0236/460712
CFR - 0236/460795
Interne - 0236/475768
Maternitatea Municipală - 0236/413131

Farmacii non-stop:
Hygeia (vizavi de Spitalul Judeţean) - 0236/473013

TRUSTUL DE PRESĂ „DUNĂREA DE JOS"

REDACŢIA ŞI ADMINISTRAŢIA: Galaţi, str. Domnească nr. 68 / SECRETARIAT tel. **0236/460 620**, fax **0236/471 028**
POLITIC, tel. **0236/460620(int. 125)** CULTURĂ, JURIDIC, INTEGRARE, COMUNITATE tel./fax (pt. redacţie) **0236/414 630(int. 131; 133)**
SPORT **0236/411 644**/ TEHNO **0236/460620 (int. 126)** PUBLICITATE tel. **0236/463 664, 0236/460 719**, fax **0236/460 875**
TECUCI: Casa de Cultură - tel./fax **0236/820 508** / DIFUZARE tel. **0236/460 395**

Radu MACOVEI *Director general*
Grigore LAZAROVICI *Director general adjunct*
Katia NANU *Redactor şef*
Anca SPÂNU *Redactor şef adjunct*
Dan Cătălin PREDESCU *Secretar general de redacţie*
Mioara MĂNĂILĂ *Director publicitate*

ECONOMIC / Ovidiu AMĂLINEI, Cristinel LUCA, Tudor NEACŞU, Rodica MIŞCALENCU **JURIDIC** / Ştefan DIMITRIU, Elena PARAPIRU, Teodora MIRON **CREDINŢĂ**/ Maria STANCIU **CULTURĂ - ÎNVĂŢĂMÂNT** / Angela RIBINCIUC, Marius ŢUCA, Cristina CARP, Roxana ARTENE PENCIU **POLITICĂ - ADMINISTRAŢIE** / Maria MĂNDIŢĂ, Anca MELINTE, Victor CILINCĂ **COMUNITATE** / Gabriel KOLBAY **SPORT** / Gheorghe ARSENIE, Dănuţ LUNGU **AGENŢII DE PRESĂ** / Monica ZANET **FOTO** / Vasile CABURGAN, Sorin PANĂ, Bogdan CODRESCU **REDACTORI COLABORATORI** / Alina Comşa Durbacă, Theodor Parapiru, Marius CHIRILIUC, Dan CABURGAN

SUBREDACŢIA GALAŢI NORD / Ion Trif Pleşa SECRETARI REDACŢIE/ Gheorghe ARSENIE, Viorel BUCUR
DEPARTAMENT CALCULATOARE / **Camelia LUPU**, Adrian BARBU, Andra AMĂLINEI, Lili CRĂCIUN, Mihaela MINEA, Tiberiana PRISĂCARIU, Carmen ROPOTAN, Ana BELIU
Luminiţa CHIRILĂ, Vasilica PRODAN, Camelia NEDELCU - **Echipamente livrate de ROMLOTUS**
DEPARTAMENTE ADMINISTRATIVE: DIRECTOR ECONOMIC: Gina LUNGU / DIRECTOR DIFUZARE: Aurora RADU / DIRECTOR ADMINISTRATIV: Violeta SARCHISIAN / ŞEF SERVICIU FINANCIAR: Carmen HOGEA

Pănuţ HAGHIAC, Nicuşor CRĂCIUN, Năstase VÂRLAN, Silviu PĂDURARU, Cătălin BOGHIAN, Vasile STAVĂR, Marius CĂLMUC, Mihai PĂTRAŞCU, Petrel GHIŢĂ, Ion MACOVEI
Unica tipografie din zona Galaţi - Vrancea - Brăila, care tipăreşte un ziar cotidian, la calitate de nivel naţional! **0236/413111**

auditat de **Biroul Român de Audit al Tirajelor** *membru al* **Biroului Internaţional de Audit al Tirajelor**
COTIDIAN INDEPENDENT®
marcă înregistrată
ISSN 1221-4914

Echipa de serviciu:
Secretar de redacţie: Gheorghe Arsenie;
Corectura: Dana Axente, Cristina Chiper.
Cap limpede: Sorin Pană.

Copierea oricăror elemente grafice ale acestei publicaţii va fi sancţionată prin lege

PE REPEDE-NAPOI

E(de)ros Show

Dănuț **Lungu**

Nu pot înțelege cum a reușit Emil Boc să câștige alegerile din PDL în fața lui Vasile Blaga. Să fi votat și românii din diaspora?

Președintele României a tăiat ceapă și la congresul „portocaliilor", dar printre lacrimi le-a sugerat supușilor să-i dea tot înainte. Adică, dacă tot ți-ai tocit bara din față, n-are rost să lași parbrizul intact.

Dar să trecem la lucruri ceva mai interesante! Zilele trecute s-a ținut la București a opta ediție a ghidușiei intitulate Eros Show: dansuri la bară executate de duduițe numai ațe și piele, oferte ale magazinelor erotice și mai vedeți și voi, ce-i cu atâtea detalii pe capul meu? Politicienii n-au intrat la spectacol din cauza titulaturii descurajante: dacă ciolanul E ROS, la ce naiba să te mai bagi?

Pe timpul crizei alimentare ar merge organizate seminarii lunare intitulate E(de) ros Show la care să ne înghesuim ca nemâncații pentru descărnarea oscioarelor livrate plebei.

Vă spuneam la sfârșitul săptămânii trecute că americanii vor dibui și sertarul cu reviste pentru adultul care până de curând răspundea la numele de Osama ben Laden. Mai mult decât atât, au pus mâna și pe niște filme pornografice. Mai întâi imagini groaznice cu gemeni, apoi pelicule XXX. Silogism perfect: teroristul a fost împușcat de fapt pentru pedofilie!

Însuși șeful FMI, Dominique Strauss-Kahn, este acuzat de agresiune sexuală și a fost reținut de polițiști. Dacă în Codul penal ar fi inclusă și infracțiunea de „siluire fiscală", România s-ar număra printre primele văduve post-comuniste care ar da cu pietre după „nenorocitul dracului" poreclit Fondul Monetar Internațional.

Nicoleta Luciu, o doamnă după care suspină mulți bărbați, este deja mămică și va mai naște o dată, dar dă marea lovitură: direct tripleți! Încerc să-mi închipui cum ar suna știrea pe la posturile de televiziune care detestă limba română: „Nicoleta va naște trei gemeni!"

Două eleve din județul Neamț s-au fotografiat printre cavouri și morminte. Normal că în cimitir, doar nu la aprozar. Nu înțeleg însă de ce toată lumea a trebuit să sară în sus. Bacovia, dacă ar fi putut face un credit cu buletinul pentru o cameră digitală, ar fi procedat la fel.

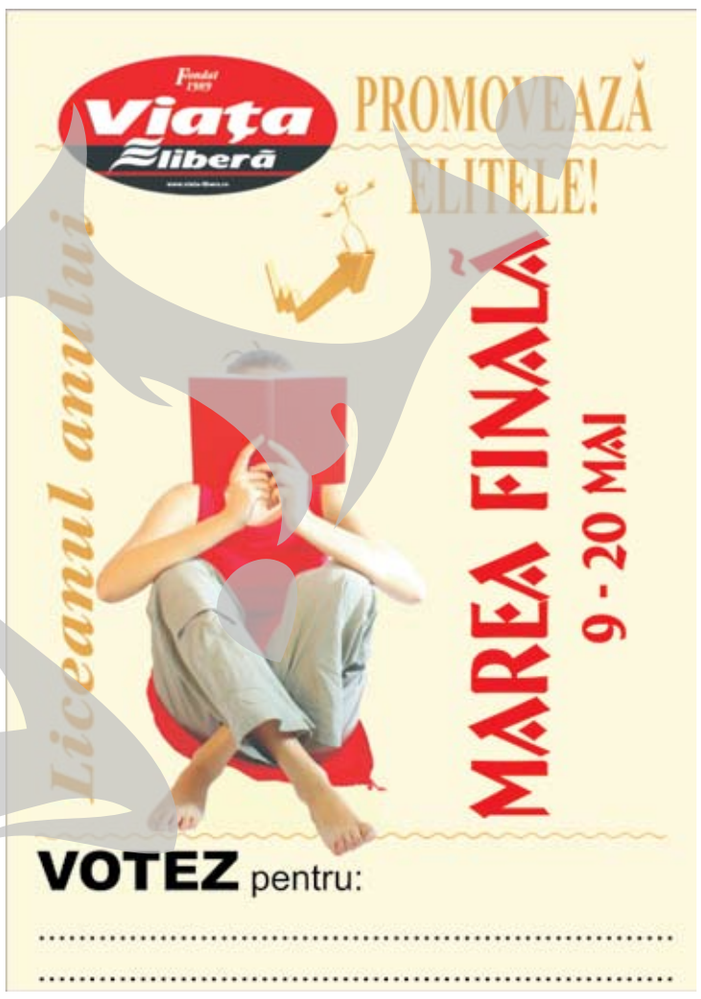

Fondat 1989 Viața liberă

TVA aplicabil la achiziționarea cartelei. Ofertă valabilă până la 17.05.2011. Grupul de prieteni se creează la *100#. Minutele și SMS-urile se consumă în ordinea efectuării lor din totalul de 3000 respectiv de 75. Minute internaționale valabile spre rețele fixe din Europa. Descarcă aplicația Facebook de la http://facebook de pe mobil.