România, Anul XXII, Nr. 6663
Marţi
13 Septembrie 2011
20 pagini, 1,5 Lei

Fondat 1989
Viaţa liberă
COTIDIAN INDEPENDENT

GALAŢI ® ROMÂNIA
ÎNTOTDEAUNA, PRIMII! ©

www.viata-libera.ro

Legumele s-au grăbit să se coacă

Târgul de toamnă, mai devreme

Social/9

Cine este FC Basel, primul adversar de Ligă al Oţelului?

Dorinel, atenţie la Shaqiri!

Sport/8

Adresa redacţiei:
str. Domnească nr. 68
TEL 460 620, FAX 471 028
redactie@viata-libera.ro

COTIDIAN INDEPENDENT®
marcă înregistrată
ISSN 1221-4914
auditat de Biroul Român de Audit al Tirajelor membru al Biroului Internaţional de Audit al Tirajelor

74.000 de cititori zilnic
Publicaţie ce beneficiază de rezultate de audienţă conform Studiului Naţional de Audienţă măsurate în perioada ianuarie 2010 - ianuarie 2011

Valuta

Euro	4,2805	lei
Dolar	3,1396	lei

Meteo

18° 32°
Galaţi
Vreme călduroasă

Sinaxar

† Înainteprăznuirea Înălţării Sf. Cruci; Sf. Sfinţit Mc. Corneliu Sutaşul; †) Cuv. Ioan de la Prislop

Maxime

"Lucrurile mari sunt făcute din lucruri mici".
Emil Cioran

Roşu, galben, verde. Mai ales roşu

CERȘETORIE ȘI OBSCENITĂȚI LA SEMAFOR

Noutate: avem drogați și perverși Plătești sau îți șterg parbrizul de nu mai vezi nimic?

Observator/20

Interior

Eveniment/3
La Facultatea de Litere
Două specializări noi la masterat

Poliţia îşi schimbă sistemul
Adio, şefi de post! Bun venit, şefi de secţie!

Varia/4
Apaterm îşi aşteaptă banii
Creanţe de 161,6 milioane de lei

Eveniment/5
Pe Anul Revoluţiei 1848
Biserică jefuită de apometre

Începând de ieri
Trenul către Litoral a fost tras pe linie moartă

Dialog/10
Misterele PUG-ului
Gălăţenii, contra garajelor

Juridic/11
Taxă pe credulitate
"Alo! Ai câştigat 10.000 de euro!"

Interior

Eveniment/5
Admiterea de toamnă la „Dunărea de Jos"
382 de înscriși în prima zi

Pe un singur loc scos la concurs, la Facultatea de Educație Fizică și Sport s-au înscris deja 19 candidați. Concurență mare se înregistrează și la „Științe Economice", 9 pe loc.

Colecţionarul de medalii
Aur și bronz la astrofizică

Mihai Răcoreanu, unul dintre olimpicii de la CNVA, a mai luat două medalii internaționale, de data aceasta la Olimpiada de astrofizică desfășurată în Polonia.

Dialog/10
Muzică şi scandal în Micro 19
Paradisul speluncilor

Un cititor care dorește să își păstreze anonimatul ne povestește despre unul dintre cele mai vesele locuri din oraș: cârciumile de lângă Aleea Comerțului din Micro 19.

Blestemul pământului. Blestemul arendei

Răscoala de la Bălăşeşti

foto arhivă Bogdan Codrescu
foto@viata-libera.ro

Sediul Primăriei Bălăşeşti a fost asediat, ieri, de zeci de localnici Revoltaţi, oamenii acuză faptul că primarul Marian Toniţa a pus practic stăpânire pe actele pentru sutele de hectare de pământ care le aparţin, evitând să le înscrie în Registrul Agricol

Varia/4

EDITORIAL

Maria **Mândiță**
mariam@viata-libera.ro

Încă mai aşteptăm ceva nou

Stând așa și gândindu-mă la câte realizări mărețe urmează să se finalizeze în oraș, în următoarea perioadă de timp, parcă nici nu îmi mai vine să cred că trăiesc în Galați! Iar sentimentul se amplifică și ia proporții naționale, atunci când îi aud pe guvernanții noștri spunându-ne cât de bine o ducem, cu cât a crescut economia, cu cât a scăzut sau a stagnat șomajul – tot aia, e de bine! –, cu cât ne vor crește salariile – evident, dacă vom munci mai cu spor – și cu câți investitori străini în plus ne vom lăuda dacă vom continua tot în această direcție, ei, ați ghicit, când aud toate acestea parcă nici nu-mi vine să cred că mai trăiesc în România.

Dar poate că așa și este și eu încă nu mă trezesc din coșmarul de a trăi în Uniunea Europeană și, totuși, atât de departe de Europa… Poate că am emigrat demult, poate că părinții mei nu s-au încăpățânat să rămână în țară și poate că au trecut granița, într-o noapte friguroasă, și ne-au dus pe mine și pe fratele meu în Franța, Germania, SUA sau mai știu eu unde…

Aiurez? Atunci mi se pare că și Sala Sporturilor din Galați, care a zăcut în ruină timp de 11 ani, mai are doar câteva luni și va fi modernizată? Sau că Galațiul, tot pe la sfârșitul acestui an, va avea nu un bazin de înot – așa cum nu a mai avut de mai bine de 15 ani –, ci două!? Da, două, căci vom avea un bazin de înot pe Traian, la Baia Comunală, construit cu bani de la bugetul local, iar un altul, la stadionul "Dunărea", construit cu bani de la Guvern… Iar lista realizărilor mărețe ar putea continua: reabilitarea de parcuri, asfaltarea unor străzi a căror importanță este direct proporțională cu gropile din asfalt, înființarea de noi supermarketuri, măcar un spital privat (dacă nu cumva două), plus unul regional, cu bani de la Guvern… Lucruri de care Galațiul are nevoie, lucruri de care Galațiul avea nevoie de-acum 10-15 ani…

Iar astfel de realizări mărețe nu apar ca ciupercile după ploaie doar la Galați. Brăila, orașul vecin, este bortelit pe toate arterele principale – inclusiv piațeta din fața primăriei! -, de-ai zice că a venit războiul!

Evident că aceste lucrări nu apar acum, grație cine știe cărei coincidențe fericite! Nici măcar copiii nu mai cred așa ceva. Toată lumea știe că inclusiv investițiile finalizate sunt lăsate așa, neinaugurate, doar pentru a se apropia mai mult de perioada electorală. Căci, se știe, alegătorul este bun și votează, dar are marele defect că uită repede!…

Cu o încredere naivă precum cea manifestată de păgâni, față de zeii lor, și în zilele noastre politicienii adoptă moda sacrificiului. Jenant, dar este adevărat: politicienii moderni au impresia că o dată la patru ani alegătorul se îmbunează, precum un zeu tiranic înveselit subit de supușii săi cu o masă bogată, udată din plin de cel mai bun vin… Ca pe vremea sacrificiilor, și acum politicienii au impresia că asfaltarea unei străzi le va aduce voturile atât de necesare supraviețuirii într-un nou mandat.

Problema este că tot ce ne oferă politicienii, în mod ciclic, o dată la patru ani, de 20 de ani încoace, a început să cam plictisească norodul. Căci au crescut pretențiile, poporul s-a mai trezit, s-a mai plimbat prin alte țări, străine, și a văzut că n-am inventat noi roata atunci când am înlocuit piatra spartă de pe străzi cu asfaltul…

Așadar, pentru un succes garantat în alegeri, tăierile de panglică pe la inaugurări nu mai țin. Așteptăm ceva nou. Încă.

„Viața liberă" pe net

http://www.viata-libera.ro

"MARIUS STAN, ATACANT LA POARTA PRIMĂRIEI" a fost ieri cel mai citit articol de pe site-ul "Vieții libere", adunând 1823 de vizualizări. Pe locul doi în topul celor mai citite articole s-a regăsit "DOUĂ ȘOFERIȚE AU COMIS ACCIDENTE MORTALE", cu 1654 de accesări, urmat de "GAURĂ DE 50.000 DE EURO LA ANIF GALAȚI", citit de 1035 dintre vizitatorii site-ului nostru.

foto Bogdan Codrescu
foto@viata-libera.ro

Învingător în runda a doua

Paul Luparu, "răsfățat" cu un laptop

Eveniment/5

foto Remus Basalic
foto@viata-libera.ro

Jocuri cu parfum de vacanță

Generația Facebook, pe stadion

Observator/20

Award of Excellence
European Newspaper Award

Index

Actualitate....2
Eveniment....3,5
Varia....4
Mapamond....6
Medicină....7
Sport....8
Social....9
Dialog....10
Juridic....11
Publicitate....12-17
Agendă....18
Magazin....19
Observator....20

La frontiera româno-ucraineană

Contrabandiști reținuți cu focuri de armă

Trei suceveni, de 17, 23 şi 24 de ani, sunt cercetaţi pentru trecerea ilegală a frontierei de stat şi contrabandă în formă agravantă după ce, duminică seară, au fost surprinşi de poliţiştii de frontieră când transportau aproximativ 7.500 de pachete de ţigări, pentru reţinerea lor fiind trase două focuri de avertisment. Ţigările, de diferite mărci, proveneau din Ucraina şi Republica Moldova. Întreaga cantitate de ţigări, în valoare de peste 67.000 de lei, a fost reţinută.

Intenţia unui român

Cu cartuşe nedeclarate, la Giurgiu

Poliţiştii de frontieră din Giurgiu au depistat un cetăţean român care intenţiona să introducă în ţară, ascunse şi nedeclarate, o sută de cartuşe de vânătoare, de calibru 12 milimetri, pentru care nu are autorizaţiile legale, muniţia fiind ridicată de către poliţişti pentru cercetări. George T., în vârstă de 44 de ani, cu domiciliul în municipiul Giurgiu, a declarat că a cumpărat muniţia din Ruse - Bulgaria, cu intenţia de o folosi în scop personal.

Viața în România

Nici în 2015

Guvernul nu prevede aderarea României la zona euro

Preşedintele PSD Suceava, deputatul Cătălin Nechifor, a declarat, ieri, că actuala guvernare PDL îşi asumă un nou eşec european, arătând că aderarea la zona euro nu este inclusă în proiecţia bugetară 2012-2015 elaborată de Ministerul Finanţelor Publice.

Nechifor a spus, într-o conferinţă de presă, că proiecţia de buget a Consiliului Judeţean Suceava pentru 2012-2015, adoptată vineri, care s-a făcut în conformitate cu scrisoarea-cadru privind proiecţia bugetară întocmită de Ministerul de Finanţe şi înaintată consiliilor judeţene, arată că actuala guvernare are în vedere, în următorii trei ani, o creştere economică de doar unu la sută şi nu îşi propune aderarea la zona euro începând cu 2015.

"În viziunea Guvernului Boc, anii 2012-2015 sunt negri", a spus Nechifor. El a arătat că, potrivit proiecţiei bugetare 2012-2015, creşterea economică în 2012 va fi de 0,9 la sută faţă de 3,4 anunţată de premierul Emil Boc, iar în anii următori aceasta se situează în jurul valorii de unu la sută. Cătălin Nechifor (**foto**) a subliniat că bugetele judeţelor au avut întotdeauna în spate proiecţia Produsului Intern Brut şi că în această situaţie este clar că Ministerul de Finanţe are prognoze mult mai precaute decât ceea ce declară prim-ministrul Emil Boc.

"De notat este că MFP nu anunţă că 2015 ar fi anul aderării la zona euro. Boc îşi asumă astfel un nou eşec european după cel privind neaderarea la Spaţiul Schengen şi după lipsa de absorbţie a fondurilor europene", a mai spus preşedintele PSD Suceava.

Proiect iniţiat de Monica Macovei

Rezoluţie anticorupţie

Proiectul de rezoluţie anticorupţie în Uniunea Europeană, iniţiat de europarlamentarul român Monica Macovei, s-a aflat pe ordinea de zi a primei sesiuni în plen a Parlamentului European (PE), care a început ieri, la Strasbourg. În opinia Monicăi Macovei, este nevoie de reglementări anticorupţie unitare la nivelul Uniunii Europene, pe care să le respecte fiecare stat membru. Rezoluţia anticorupţie în Uniunea Europeană urmează să fie dezbătută mâine şi supusă votului joi. Anul trecut, Monica Macovei a iniţiat o Declaraţie scrisă, care a fost adoptată de PE şi care cerea Comisiei şi Consiliului să creeze un mecanism solid de monitorizare a corupţiei în UE.

Arad

Ministrul Igaş a donat sânge

Ministrul de Interne, Traian Igaş, a donat ieri sânge, la Arad, în cadrul campaniei naţionale "Din inimă pentru inimi", alături de câţiva angajaţi ai ISU Arad şi de şeful IGSU, Marcel Lucaciu. În timpul donării, la care ziariştii au fost invitaţi să filmeze sau să facă fotografii, Igaş a dat şi declaraţii, afirmând că este donator din 2005 şi că se află la a zecea donare de sânge. Igaş a participat la Arad la manifestări ocazionate de Ziua Pompierilor.

Dacia

Dusterul cu numărul 200.000

Uzina Vehicule Dacia de la Mioveni a fabricat, la sfârşitul săptămânii trecute, vehiculul Dacia Duster cu numărul 200.000, model lansat în fabricaţie la începutul anului trecut, a anunţat ieri constructorul auto. Maşina cu numărul 200.000 este un 4x4 de culoare neagră, are tipul de echipare Laureate, cu motor de 1,5 litri dci şi 110 cai putere, şi va fi livrată unui client din România. De la începerea producţiei modelului, în ianuarie 2010, cadenţa modelului Duster a crescut progresiv, ajungând să reprezinte în prezent peste 50 la sută din producţia Dacia. Automobile Dacia este parte a grupului francez Renault, iar anul trecut a înregistrat o cifră de afaceri 2,7 miliarde euro, în creştere cu 26,6 la sută faţă de nivelul obţinut în 2009.

Bani furaţi din bancomate

Trei români, hoţi în Kuweit

Poliţia din Kuweit City a dejucat recent tentativa a trei români de a părăsi Kuweitul cu 60.000 de dinari (circa 215.000 de dolari), bani retraşi fraudulos din conturi bancare. Potrivit unor surse, românii au retras banii de la ATM-urile Băncii Naţionale a Kuweitului, cu ajutorul cardurilor de credit falsificate după copierea datelor de la bănci străine. Suspecţii au ajuns în Kuweit joia trecută. Managerul de securitate al băncii, care a observat procesele de retragere, a pus la îndoială tranzacţiile şi a dat alerta.

Cazul din Bedfordshire

Un singur român sechestrat

Ambasada României a fost informată de poliţia din Bedfordshire că în grupul de persoane sechestrate se află un singur cetăţean român, acesta necerând deocamdată sprijin consular din partea autorităţilor române, a informat Ministerul Afacerilor Externe. Anterior, cotidianul The Sun în ediţie electronică anunţase că doi români se află printre cele 24 de persoane salvate de poliţia britanică dintr-o tabără de nomazi din regiunea britanică Bedfordshire, unde unele erau sechestrate chiar şi de 15 ani.

Studiu

Hotelurile din Bucureşti, pe locul 17 în lume

Bucureştiul ocupă locul 17 într-un top mondial al satisfacţiei clienţilor hotelurilor, primele trei poziţii fiind adjudecate de Varşovia, Helsinki şi Tokyo, potrivit hotel.info, serviciu de rezervări care acoperă peste 210.000 unităţi de cazare din întreaga lume. Oaspeţii care au făcut rezervări prin intermediul site-ului amintit au evaluat hotelul la care au fost cazaţi după plecare, acordând un punctaj între 0 şi 10. În evaluarea generală au fost incluse criterii privind calitatea camerelor, amabilitatea personalului, curăţenia, nivelul de zgomot, raportul preţ-servicii, precum şi micul dejun/gastronomia. Capitala României a primit 7,13 puncte. Ceva mai puţin mulţumiţi s-au arătat a fi turiştii de prestaţia generală a hotelierilor din Roma, Paris sau Londra, aceasta din urmă obţinând doar 6,48 puncte.

MAE avertizează

Proteste anunţate în Grecia

Ministerul Afacerilor Externe îi informează pe cetăţenii români care doresc să călătorească în perioada următoare în Grecia că principalele sindicate din această ţară organizează mai multe acţiuni de protest faţă de măsurile de austeritate iniţiate de guvern. Ministerul le recomandă românilor, pentru a evita apariţia unor situaţii neplăcute pe parcursul deplasării în Republica Elenă, să se intereseze din timp asupra situaţiei de pe plan local, evitând zonele unde au loc acţiuni de protest.

La capătul unei acţiuni de nouă ore

Gălăţean recuperat din Masivul Bucegi

Salvamontiştii din Buşteni l-au recuperat, ieri după-amiază, pe gălăţeanul în vârstă de 32 de ani care duminică seară a rămas blocat în Masivul Bucegi, la peste 1.500 de metri altitudine. Acţiunea de salvare, la care au participat şapte salvamontişti, a durat peste nouă ore, a declarat şeful Salvamont Buşteni, Gheorghe Haiduc. Acesta a precizat că turistul a urcat în zona numită "Valea Seacă a Crucii", o zonă extrem de abruptă, însă nu s-a putut întoarce şi s-a abătut de la traseu, rămânând blocat pe munte. Duminică seară, turistul a sunat la Salvamont, iar echipe de salvatori montani au plecat în căutarea lui, însă nu l-au găsit. Acţiunea de recuperare a fost reluată ieri-dimineaţă, la ora 6.00, iar după-amiază, în jurul orei 15.30, salvamontiştii au ajuns cu turistul în staţiunea Buşteni.

M.C.

La Oprişeneşti, Brăila

Aruncat de pe şosea

Un bărbat din satul Oprişeneşti, oraşul Ianca, îşi conducea tractorul, pe Drumul National 2B, la kilometrul 71+800 metri, duminică după-amiaza, de la ora 14.00, din direcţia Buzău-Brăila. Şoferul nu s-a asigurat la schimbarea direcţiei de mers la stânga, lovind cu partea laterală stânga maşina condusă de un gălăţean care îl depăşea, cel de-al doilea vehicul fiind proiectat în afara carosabilului.

După tamponare, conducătorul tractorului şi-a continuat drumul, fiind găsit de poliţişti, la ora 15,30, pe câmp, în spatele unui magazin din localitate.

Poliţiştii au aflat că tractorul nu era înmatriculat şi şoferul nu avea permis de conducere pentru nicio categorie. Conducătorul tractorului a fost testat cu aparatul alcooltest, rezultând că avea 1,32 mg/l alcool pur în aerul expirat. El a ajuns la spital unde i s-au luat probe biologice de sânge pentru stabilirea cu exactitate a gradului de alcoolemie.

Bărbatul are acum dosar penal pentru infracţiunile de conducere a unui vehicul neînmatriculat, conducere fără permis, îmbibaţie alcoolică peste limita legală şi părăsirea locului accidentului.

Elena Parapiru

Recomandare pentru România

Lupta împotriva corupţiei - o prioritate de top

▸ **Au fost adoptate concluziile asupra rapoartelor privind MCV**

Consiliul Uniunii Europene, reunit la nivelul miniştrilor de externe (Consiliul Afaceri Generale - CAG), a adoptat ieri concluziile asupra rapoartelor Mecanismului de Cooperare şi Verificare (MCV) privind România şi Bulgaria, menţionând că Mecanismul rămâne un instrument potrivit pentru cele două ţări şi că aşteaptă evaluarea generală pe care o va face Comisia în vara anului 2012.

Consiliul notează "buna cooperare a României şi Bulgariei cu Comisia Europeană şi cu alte state membre". De asemenea, Consiliul menţionează că salută eforturile şi voinţa politică dovedite de guvernele României şi Bulgariei în legătură cu reforma. CAG constată că în cele două state cadrul legal necesar pentru reformă este funcţional. Consiliul încurajează cele două ţări să ia măsurile necesare rămase pentru a răspunde cerinţelor Mecanismului. Consiliul precizează că în România lupta împotriva corupţiei ar trebui să rămână o prioritate de top. "Rezultate mai bune ar trebui demonstrate în ceea ce priveşte confiscarea averilor nejustificate şi în aplicarea de sancţiuni de descurajare în cazurile de incompatibilitate", se arată în documentul adoptat de Consiliu. Comisia Europeană a publicat, în iulie, raportul privind progresele înregistrate de justiţia din România. Documentul recomandă ca ţara noastră să dovedească un istoric de decizii de management în sistemul judiciar adoptate în mod transparent şi obiectiv, inclusiv prin sistemul de promovare la ICCJ, solicită măsuri pentru intrarea în vigoare a noului Cod Civil şi cere României rezultate în anchetele vizând spălarea banilor şi lege pentru confiscarea extinsă.

Cu această ocazie, Comisia a anunţat că în vara anului 2012 va fi publicată o analiză completă a evoluţiei MCV privind România şi Bulgaria din 2007.

Învăţământ

La şcoală, pe jos sau cu căruţa

Judeţul Vaslui: Aproape o sută de elevi din localitatea Fâstâci au început cursurile, ieri, în cantonul silvic şi în fostul dispensar medical, după ce vechea şcoală în care învăţau a fost dărâmată, iar noua clădire nu mai poate fi terminată din cauză că firma de construcţii a intrat în faliment. Dispensarul medical în care învaţă elevii este o clădire veche de peste un secol, în timp ce cantonul silvic se află undeva la marginea pădurii, acolo unde copiii trebuie să meargă pe jos pentru a participa la cursuri.

Circa 30 de elevi, cu vârste de până la 11 ani, din localităţile Draxeni şi Corodeşti, ambele din comuna vasluiană Ghergheşti, au mers pe jos peste opt kilometri pentru a ajunge în satul vecin la deschiderea anului şcolar, cele două unităţi de învăţământ în care au învăţat fiind închise de Inspecţia de Stat în Construcţii la sfârşitul săptămânii trecute.

Judeţul Mehedinţi: Nouă elevi de şcoală generală din comuna Gruia, care locuiesc în satul Poiana Gruii, aflat la 12 kilometri de unitatea de învăţământ unde fac cursuri, au ajuns la şcoală, în prima zi din acest an, pe jos sau duşi cu căruţa de către bunici fiindcă Primăria nu a putut asigura un microbuz şcolar.

Judeţul Sibiu: Aproximativ o sută de profesori de la Liceul de Artă din Sibiu au refuzat ieri să participe la festivitatea de deschidere a anului şcolar şi să intre la ore, în semn de protest faţă de faptul că nu şi-au primit salariile din luna iunie, elevii fiind anunţaţi că situaţia va fi aceeaşi şi astăzi.

Judeţul Bistriţa-Năsăud: Peste 30 de elevi şi un profesor din două localităţi din Bistriţa-Năsăud unde au fost desfiinţate şcolile au boicotat ieri începutul anului şcolar, nemulţumiţi că sunt trimişi la alte unităţi de învăţământ. A fost vorba despre 13 elevi din Albeştii Bistriţei şi alţi 18 de la Ciceu Poieni.

ASUR, pentru predarea Istoriei Religiilor

Asociaţia Secular-Umanistă din România (ASUR) susţine că în unităţile de învăţământ de stat trebuie păstrată o strictă neutralitate religioasă, iar în cadrul orelor de Religie trebuie predată Istoria Religiilor şi nu doar viziunea particulară a unui anumit cult, indiferent care ar fi acela. Ieri a început un nou an şcolar, iar aproximativ 160.000 de copii au luat contact pentru prima oară cu şcoala şi, totodată, cu "îndoctrinarea religioasă practicată cu acordul tacit al autorităţilor statului", a mai afirmat ASUR.

Dolj

Fetiţă cu capul sfâşiat de un câine

O fetiţă în vârstă de un an şi 11 luni, din comuna Gighera, judeţul Dolj, era internată ieri în stare gravă la Spitalul Judeţean de Urgenţă din Craiova după ce a fost atacată de un câine ciobănesc care i-a sfâşiat capul. Radiografiile au arătat că fetiţa a fost muşcată de câine de două ori, fiindu-i afectat un ochi şi o parte din creier. "Fetiţa a fost operată în această dimineaţă (ieri - n.r.) şi i-am extras colţii din creier. De asemenea, i-a fost afectat şi un ochi, pe care nu l-am mai putut salva. Operaţia nu a fost una foarte dificilă", a declarat, şeful Clinicii de Neurochirurgie a Spitalului Judeţean din Craiova. Mama fetiţei le-a declarat anchetatorilor că incidentul s-a petrecut în curtea casei unui vecin, unde fetiţa a intrat. Femeia a mai spus că mai are un băieţel în vârstă de 7 ani şi că îi creşte singură pe copii, soţul său fiind plecat la muncă în străinătate.

LAZI

Monica Zanet
monicazanet@yahoo.com

pagină realizată de
Monica Zanet
monicazanet@yahoo.com
surse: Mediafax

Folteşti

La 14 ani, unii merg la școală. Alții trec Prutul

Un polițist de frontieră de la Folteşti i-a prins pe moldovenii Sergiu G., Vitalie B., Viorel C., Dumitru P. și Victor T., fiecare în vârstă de 14 ani, care mergeau dinspre frontiera de stat către Drumul Național 26. Băieții nu aveau asupra lor nici bagaje, nici acte și trecuseră înot Prutul, sperând să ajungă în Italia pentru a-și găsi locuri de muncă. Toți au acum dosare penale pentru intrare în țară prin trecerea ilegală a frontierei de stat.

Elena Parapiru

Şendreni

˝Hai la probă, la spital!˝. ˝N-n-nu merg˝

Oamenii legii din Șendreni l-au prins pe Marian L., de 30 ani, din satul Șerbeștii Vechi, comuna Șendreni, care conducea pe drumul comunal din Șerbeștii Vechi o autoutilitară, deși era băut. Bărbatul a fost testat cu aparatul Drager, rezultatul fiind de 0,64 mg/l alcool pur în aerul expirat. El a ajuns la Spitalul de Urgență în vederea luării de probe biologice pentru stabilirea cu exactitate a alcoolemiei.

Elena Parapiru

www.viata-libera.ro

Viața la zi

Opinii din Opoziție

Haos și Albă ca Zăpada

Deputatul PNL de Galați Victor Paul Dobre a avertizat asupra faptului că, deși la nivelul partidului de guvernământ se fac foarte multe discuții cu privire la data alegerilor de anul viitor și la modalitatea în care acestea se vor desfășura, în mod concret nu s-a întreprins nimic. „Emblematic am putea spune - haos numele tău e PDL. Și tot ceea ce se întâmplă: economia e în haos, în plan legislativ la fel. S-au deschis tot felul de șantiere, la regionalizare nu e o lege, nimic, se vorbește, doar în talk-show-uri, în ceea ce privește comasarea alegerilor nu e nicio lege, niciun proiect, se vorbește haotic". În opinia lui Dobre, singura preocupare a actualului partid de guvernământ este câștigarea alegerilor de anul viitor și nu relansarea economică a țării: „În acest haos, ce face PDL? Mai scoate un iepure din pălărie: Mișcarea Populară, astfel încât oamenii să nu mai înțeleagă nimic... Nu-i preocupă decât binele lor și cum să își păstreze mai multe locuri în administrația locală, județeană, centrală sau în Parlament prin manipularea alegerilor - votul prin corespondență și câte și mai câte idei din acestea. Dar ultima, se pare că asta e Albă ca Zăpada, un fel de ou în care e ascuns PDL cu oranjul, cu Boc și toată ceata lor".

Maria Mândiță

Zece porunci, nu neapărat biblice

Codul lui Necula

Anunțat de către Mircea Toader, președintele său pe linie de partid, drept candidatul PDL Galați pentru primăria orașului, senatorul Marius Necula a anunțat, ieri, că va redacta, în cel mai scurt timp posibil, un cod de campanie, „cu reguli simple, de bun-simț, în care să facem referire la lupta de idei și proiecte, nu la mizeria pe care anumiți candidați sunt obișnuiți să o împrăștie în campanie". Necula a adăugat că respectivul cod electoral va cuprinde zece reguli, făcând trimitere la decalogul biblic.

Pe de altă parte, Necula a confirmat că propunerile PDL – a sa și a lui Iulian Aramă, care candidează pentru președinția CJ Galați – vor primi avizul Biroului Permanent Național, gir care se va da, conform statutului, cam cu trei-patru luni înainte de data alegerilor: „Dacă alegerile vor avea loc în vară, în februarie ar trebui să fie avizate propunerile, iar dacă vor avea loc în octombrie-noiembrie, în august ar trebui să fie girate".

Maria Mândiță

Poliția își schimbă sistemul

Adio, șefi de post! Bun venit, șefi de secție!

La țară, Poliția lucrează cu agenți, doi-trei coordonatori și un șef de secție

Pe www.viata-libera.ro - situația exactă a fiecărei secții de Poliție din județ

Text și foto: Elena **Parapiru**
elena@viata-libera.ro

Comandantul IPJ Galați, Dănuț Lefter

Schimbările din Poliție nu s-au lăsat așteptate. Așa cum „Viața liberă" detalia vineri în articolul „În județ nu mai există posturi de Poliție", în județul nostru șapte secții nou-nouțe au luat locul - de la începutul acestei luni - defunctelor posturi de Poliție.

Câte un polițist de proximitate

„La Galați nu era cazul, dar în mediul rural, în general, existau factori care împiedicau intervenția rapidă la locul unei infracțiuni", a explicat ieri comandantul Dănuț Lefter, în cadrul conferinței de presă susținute la sediul Poliției Galați.

„De asemenea, apărea și problema că ambii polițiști de la post, care munceau toată ziua, dacă se petrecea noaptea un accident rutier, trebuiau să plece la miezul nopții, să lucreze din nou. În noul sistem, la fostele posturi a rămas doar câte un polițist de proximitate", a continuat șeful Inspectoratului Poliției Județene Galați.

Un șef, trei coordonatori și 25 de polițiști

Astfel, reorganizarea presupune în județul nostru existența a șapte secții, fiecare având câte un șef de secție și câte doi sau trei ofițeri coordonatori. Numărul agenților și al mașinilor care revin fiecărei secții variază în funcție de criterii privind numărul populației sau situația infracționalității din zona arondată.

La Secția 1 Galați – cu sediul chiar la IPJ – sunt arondate șase comune: Braniștea, Șendreni, Vânători, Tulucești, Frumușița și Scânteiești. Aici avem 27.152 de locuitori, perimetrul secției întinzându-se pe 37 de kilometrii Dintre cei 29 de polițiști, unul este șef, trei sunt ofițeri coordonatori, iar 25 sunt agenți – șase de proximitate și 19 de patrulare. Secția are șase mașini, dintre care trei patrulează și trei rămân la sediu.

Pentru aflarea cifrelor exacte privind fiecare dintre celelalte secții de Poliție, accesați site-ul www.viata-libera.ro.

Comasări? Încă nu

Discrepanțele între secții – unele au zece sau 13 comune (Lieștiul, respectiv, Tecuciul), în timp ce altele au doar cinci comune (Matca) – nu se vor menține obligatoriu, asigură comisarul Dănuț Lefter: „După șase luni în care vom lucra în această formulă, vom comasa unele secții, dacă acest lucru se va dovedi necesar".

În acest moment, în mediul rural lucrează 57 de agenți de proximitate, 165 de agenți de patrulare, 19 ofițeri și șapte șefi de secții.

Șase luni de probă

La noile instituții nu există permanență, dar, după cum asigură comandantul IPJ, apelul la dispeceratul 112 va face ca un echipaj să ajungă imediat la locul comiterii unei infracțiuni sau al producerii unui accident: „Am preferat să trimitem oamenii pe teren decât să ținem pe cineva blocat în sediu", spune Dănuț Lefter.

Eficiența noii strategii va fi stabilită în curând. Mai exact, la începutul lui martie, când vedem ce comasăm, ce reîmpărțim și ce ne rămâne.

Cele șapte secții de Poliție care reîmpart județul

SECȚIA 1 GALAȚI (cu sediul la Inspectoratul Poliției Județene Galați) cuprinde șase comune: Braniștea, Șendreni, Vânători, Tulucești, Frumușița și Scânteiești;

SECȚIA 2 SMÂRDAN (șapte comune): Smârdan, Schela, Slobozia Conachi, Pechea, Cuza Vodă, Rediu și Suhurlui;

SECȚIA 3 LIEȘTI (zece comune): Liești, Barcea, Umbrărești, Ivești, Costache Negri, Grivița, Nămoloasa, Fundeni, Tudor Vladimirescu și Piscu;

SECȚIA 4 TÂRGU BUJOR (12 comune): Vârlezi, Smulți, Corni, Băleni, Cuca, Fârțănești, Folteşti, Măstăcani, Vlădești, Oancea, Băneasa și Suceveni;

SECȚIA 5 RĂDEȘTI (șapte comune): Rădești, Drăgușeni, Bălășești, Bălăbănești, Jorăști, Berești-Meria și Cavadinești;

SECȚIA 6 TECUCI (13 comune): Drăgănești, Movileni, Cosmești, Nicorești, Poiana, Buciumeni, Munteni, Țepu, Negrilești, Gohor, Brăhășești, Ghidigeni și Priponești;

SECȚIA 7 MATCA (cinci comune): Matca, Corod, Cudalbi, Valea Mărului și Cerțești.

UNIVERSITATEA DUNĂREA DE JOS DIN GALAȚI

SITUAȚIA LOCURILOR DISPONIBILE
PENTRU ADMITEREA ÎN ANUL UNIVERSITAR 2011-2012,
LA CICLUL DE STUDII UNIVERSITARE DE MASTERAT,
ÎNVĂȚĂMÂNT CU FRECVENȚĂ

Nr. crt.	Facultatea	Specializări	Nr. locuri la buget	Nr. locuri la taxă
1.	Mecanică	Ingineria sistemelor integrate de fabricație; Managementul calității în inginerie industrială; Sisteme și echipamente termice și protecția mediului; Metode avansate de proiectare și analiză în ingineria mecanică	88	37
2.	Arhitectură navală	Arhitectură navală (în lb. engleză); Tehnologii avansate în construcții navale (în lb. engleză)	30	20
3.	Automatică, Calculatoare, Inginerie electrică și Electronică	Electronică de putere și sisteme avansate de conversie; Utilizarea eficientă a energiei și surse regenerabile; Metode avansate de prelucrare a semnalelor (în lb. engleză); Tehnologii și aplicații informatice; Sisteme informatice de conducere avansată	88	88
4.	Metalurgie, Știința Materialelor și Mediu	Procese performante pentru calitatea materialelor și a mediului în metalurgie; Calitatea mediului și dezvoltare durabilă	42	13
5.	Inginerie Brăila	Ingineria și protecția mediului; Analiza asistată de calculator a dinamicii mașinilor și echipamentelor tehnologice	52	18
6.	Știința și Ingineria Alimentelor	Controlul, expertizarea și siguranța; Știința și Ingineria alimentelor; Știința și ingineria bioresurselor acvatice; Inginerie și management în alimentație publică și agroturism; Biotehnologia resurselor naturale; Controlul și expertizarea calității mediului	105	155
7.	Științe Juridice, Sociale și Politice	Dreptul european al afacerilor; Administrație publică și integrare europeană	27	63
8.	Economie și Administrarea Afacerilor	Sisteme informatice pentru managementul resurselor; Contabilitate și audit; Administrarea afacerilor internaționale; Management financiar bancar; Strategii și politici manageriale; Marketing și comunicare în afaceri	97	203
9.	Litere	Teoria și practica textului; Traducere și interpretariat; Discurs specializat. Terminologii. Traduceri; Management educațional	51	169
10.	Istorie, Filosofie și Teologie	Spațiul românesc între Orient și Occident; Filosofie socială.Teoria și practica; Istorie și spiritualitate filocalică	27	63
11.	Științe și Mediu	Analize fizico-chimice în știința materialelor și mediu; Monitorizarea și managementul mediului; Matematică didactică	46	184
12.	Educație fizică și Sport	Kinetoterapie la domiciliu; Educație fizică școlară și management	27	43
	TOTAL		680	1056

România, îngenuncheată

Mascații gălățeni - campioni naționali

Avem cel mai tare Serviciu de Intervenții Rapide, ne asigură Dănuț Lefter, comandantul Inspectoratului Poliției Județene Galați, în cadrul conferinței de presă susținute ieri la sediul instituției. Argumentul suprem? „Subinspectorul Emil Cocu, comandantul Serviciului de Intervenții Rapide, s-a întors de la competiția rezervată «mascaților» cu locul întâi pe țară".

Să fii primul din 42 de echipaje – da, câte județe are România (plus un echipaj demonstrativ, al 43-lea) – nu este deloc de ici, de colo, spune și subinspectorul Cocu.

Mai exact, cei șase mascați gălățeni participanți la concurs au mers la București pe 30 și 31 august, unde au parcurs câte două probe pe zi: „Accentul s-a pus pe detalii, pe atenție, pe conlucrare, au fost trageri și aplicarea de tactici speciale de intervenții, inclusiv parcurgerea unui traseu alpin dificil. Cel mai mult a contat munca din spatele concursului, fără ea nu se putea face nimic", încheie subinspectorul Cocu.

Subinspectorul Emil Cocu

Gălățeni, avem motive de mândrie. Nu mai vorbim de infractori – aceștia se pot simți de-a dreptul mișcați când li se sparge ușa și li se urlă „Nu mișca! Poliția!" de către un campion național.

Elena Parapiru

La Facultatea de Litere

Două specializări noi la masterat

Facultatea de Litere din Galați vine anul acesta cu două specializări noi la studii de master. Este vorba de **Comunicare și tehnici de producție mass-media** (în limba română) – 10 locuri la buget, 30 la taxă și **Literatură, film și reprezentări culturale (în limba engleză)** - 10 locuri la buget, 25 la taxă. Facultatea mai face în prezent înscrieri și la alte patru specializări: Teoria și practica textului; Traducere și interpretariat; Discurs specializat. Terminologii. Traducere; Management educațional. În total, cele șase specializări au alocate 51 de locuri bugetate și 169 la taxă.

Media finala de admitere este media aritmetică dintre nota obținută la interviu (pe baza unor tematici propuse de departamentele organizatoare) și media generală de promovare a studiilor universitare anterioare. „Candidații vor putea trece la înscriere două opțiuni din cele șase specializări de master și, în cazul în care nu vor fi considerați promovați la prima, vor fi redistribuiți la cea de-a doua", ne-a informat secretarul științific al Facultății de Litere, prof. univ. dr. Floriana Popescu.

R. A. P.

Blestemul pământului. Blestemul arendei

Răscoala de la Bălășești

Sediul Primăriei Bălăşeşti a fost asediat, ieri, de zeci de localnici Revoltaţi, oamenii acuză faptul că primarul Marian Toniţa a pus practic stăpânire pe actele pentru sutele de hectare de pământ care le aparţin, evitând să le înscrie în Registrul Agricol Surse care vor să-şi păstreze anonimatul afirmă că sătenilor li se pun beţe în roate de către primar, pentru ca aceştia să nu poată pleca de la firma de arendă condusă de fiul său Scandalul a izbucnit în momentul în care o firmă din Bucureşti, Ice Blink Consulting, a anunţat că oferă aproape dublu la hectar faţă de cât oferă firma fiului primarului Toniţa

Cristinel **Luca**
cristinel@viata-libera.ro

foto arhivă Bogdan **Codrescu**
foto@viata-libera.ro

Scandalul de la Bălășești pare fără sfârșit

O adevărată răscoală este pe cale să se petreacă la Bălășești, iar miza conflictului este una consistentă: arenda pentru circa 800 de hectare de pământ. „Ce a fost la Deta e jucărie pe lângă ceea ce e aici", ne declara, ieri, unul dintre participanții la „asediul" Primăriei.

Scandalul nu e nou, el se tot repetă de doi ani încoace, iar „Viața liberă" a mai scris despre acest subiect. Cert este că situația de la Bălășești cuprinde absolut toate condimentele necesare unei povești cu iz penal: amenințări și chiar loviri, șantaj, eludarea unor sentințe judecătorești definitive și irevocabile, lucrări abuzive, modificarea unilaterală a unor contracte, acuzații aduse polițiștilor etc.

„Vrem să ne retragem din asociație pe cale amiabilă, dar nu suntem lăsați".

Pe scurt, lucrurile stau astfel: în 2005, 300 de localnici ai comunei Bălășești au semnat contracte de arendă cu firma SC Hobana, al cărei consiliu de administrație îl avea ca președinte pe Marian Tonița, actualul primar al comunei. În anii următori, SC Hobana s-a transformat în SC Tonitza SRL, administrată de fiul primarului Tonița. Contractele de arendă au fost semnate pe cinci ani, dar – spun oamenii – au fost prelungite unilateral de către firma Tonitza, cu încă un an.

Între timp, pentru proprietarii din Bălășești s-au ivit și alte oportunități, mult mai avantajoase. Cea mai recentă o reprezintă oferta firmei bucureștene Ice Blink Consulting, care le-ar aduce proprietarilor de terenuri din Bălășești o arendă dublă față de cât e în prezent. Oamenii au vrut să plece din firma Tonitza, numai că, surpriză: Primăria refuză să le înregistreze terenurile în Registrul Agricol, ținându-i practic „prizonieri" în vechea societate, cea administrată de fiul primarului.

Sunt 245 de proprietari de terenuri în această situație și absolut de fiecare dată când au cerut să li se înregistreze actele pentru un nou arendaș, Primăria a refuzat. A făcut asta în 2009, la fel și anul trecut, în septembrie, când au expirat contractele, a făcut același lucru și acum.

˝Ne-au furat o recoltă de 11 miliarde de lei vechi˝

„Nu am fost de pe vremea CAP-ului așa de săraci cum suntem acum. De fapt, de atunci nu mai avem coșare pline, ne-au sărăcit într-un hal de nedescris. Nu reușim acum, la sfârșitul ciclului de producție, să ne retragem pământul și să ne înscriem în altă societate care lucrează mai bine pământul și ne oferă alte avantaje în același timp. Vrem doar să ne retragem din această societate pe cale amiabilă, însă ni se pun piedici. Avem cereri depuse, însă nu știm cine le gestionează", ne-au spus oamenii.

Declarațiile sătenilor din Bălășești sunt confirmate și de reprezentanții firmei bucureștene: „Avem un litigiu pe niște terenuri lucrate abuziv de firma primarului și a fiului său. Sunt 825 de hectare pentru care avem hotărâri judecătorești definitive și irevocabile, dar care sunt nesocotite cu bună-știință. Sunt 340.000 de euro pe care firma Tonitza le-a încasat cu subvenții anul acesta de pe terenurile noastre și ne-au furat o recoltă de grâu de aproximativ 11 miliarde de lei vechi", ne-a declarat și reprezentantul Ice Blink Consulting, Wilhelm Teisi, spunând că se va ajunge cu „cazul Bălășești" până la CEDO și Comisia Europeană.

Paul Florea caută soluții

Comisie de anchetă a Prefecturii

Cât de moral este ca un primar să-i înscrie sau nu în Registrul Agricol pe clienții care au reziliat contractul cu propria firmă?

Teren arendat în acte mai mult decât în realitate?

O comisie de anchetă a Prefecturii și reprezentanți ai APIA s-au aflat, ieri, la Bălășești, a declarat prefectul județului Galați, Paul Florea. Potrivit acestuia, toate aspectele sesizate de cetățeni, dar și de cele două firme și de reprezentanții administrației publice vor fi verificate. Până atunci, nici subvenția nu se mai acordă și evident că nici spiritele nu se calmează. „Eu am fost acolo joia trecută, se adunaseră vreo 30 de oameni în fața primăriei și am ascultat toate părțile implicate… Pe de o parte, este posibil ca oamenii să aibă dreptate, iar cei din primărie să îi șicaneze și să nu vrea să îi înscrie în Registrul Agricol, fapt care înseamnă că nu li se mai acordă subvenții, iar pe de altă parte, este posibil ca și oamenii să încurce lucrurile. La asta se adaugă și oferta firmei de arendă din București, care oferă aproape dublu la hectar decât oferă firmele locale", spune prefectul Paul Florea, care a promis că va verifica toate variantele. Potrivit prefectului, „din păcate, a devenit o practică să se dea terenuri în arendă, deși cel care declară nu are acest drept, fiind, de fapt, mai mulți proprietari – frați, rude – pe același teren. Dar o rudă se duce la o firmă și dă în arendă, un altul, la altă firmă, dar dă același teren, iar rezultatul este o întreagă babilonie. Părerea mea este că, în prezent, cele două firme, cea locală și cea din București, au în hârtii mai mult teren decât există în realitate. Sigur, astfel de situații sunt posibile și din cauza faptului că ani de zile nu s-au făcut măsurătorile cadastrale cum trebuie…".

Reprezentantul Guvernului în teritoriu spune că în verificările făcute de comisie se va lua în calcul inclusiv „incompatibilitatea morală, mai degrabă" a primarului comunei, a cărui firmă de arendă este implicată în acest scandal. „Am înțeles că firma nu mai este administrată de dânsul, ci de fiul său, dar tot e o situație ciudată…", spune Paul Florea. Din datele pe care le-a strâns cu privire la situația de la Bălășești, acesta a aflat și că firma din București are, ca intenție, înființarea de turbine eoliene în zonă…

Maria Mândiță

„Mandate" de cinci sau zece ani

Şase arii protejate din judeţ caută administratori şi custozi

ARPM Galați le oferă celor interesați informații despre selecția administratorilor și custozilor de arii protejate

Autoritățile de mediu caută administratori și custozi pentru șase arii protejate din județul Galați. Este vorba de Râul Prut (cu suprafețe din județul Vaslui), Locul fosilifer Rateş, Pădurea Fundeanu, Locul fosilifer Bereşti, Locul fosilifer Tirighina - Barboşi şi Pădurea Tălăşmani (cu porțiuni din județul Vaslui). Prutul se dă în administrare pentru o perioadă de zece ani, iar celelalte cinci se dau în custodie pentru cinci ani.

Potrivit autorităților de mediu, cei interesați să devină administratorii sau custozii acestor arii protejate trebuie să aibă sediu şi personal, să întocmească un plan de management al ariei şi să vină cu bani de acasă pentru a susține acest plan. Avantajul este acela că, odată ce obțin ariile în administrare sau în custodie, ei vor putea derula proiecte cu finanțare europeană şi vor beneficia de efectele acestor proiecte. Important este să includă ideile de proiect în planul de management.

Dosarele de preluare a unei arii protejate în administrare sau în custodie trebuie depuse până la data de 7 octombrie la Direcția Biodiversității din cadrul Ministerului Mediului şi Pădurilor, din bulevardul Libertății nr. 12, Sector 5, Bucureşti. Administratorii şi custozii vor fi aleşi de o comisie de evaluare, în urma unei selecții riguroase.

În această sesiune de atribuire mai sunt oferite în administrare următoarele arii protejate din Regiunea Sud - Est: Podişul Nord Dobrogean, Pădurea şi Valea Canaraua Fetii - Iortmac şi Dumbrăveni - Valea Urluia - Lacul Vederoasa din județul Constanța şi Canaralele Dunării din județele Călăraşi şi Ialomița. De asemenea, sunt oferite în custodie Râpa Roşie - Dealul Morii, Muntioru Ursoaia şi Rezervația Algheanu din județul Vrancea, Bisoca, Sarea lui Buzău, Blocurile de calcar de la Bădila, Pădurea Crivineni, Dealul cu lilieci Cernăteşti, Pădurea cu tisă, Focul viu - Lopătari, Piatra albă "La Grunj" şi Chihlimbarul de Buzău din județul Buzău, Lacul Siutghiol, Vama Veche - 2 Mai, Valul lui Traian şi Lacul Agigea din județul Constanța, precum şi Valea Călmățuiului din județele Brăila şi Buzău.

Cei care vor să devină administratori sau custozi ai ariilor protejate din Regiunea Sud-Est pot obține informații suplimentare de la Biroul Arii protejate al Agenției Regionale pentru Protecția Mediului din Galați, apelând numărul de telefon 0236460049 (interior 123) sau scriind pe adresa de e-mail arii.protejate@arpmgl.anpm.ro.

Rodica Mişcalencu
Foto: Sorin Pană

Ieri, la BVB

Revin jucătorii pe bursă

Prețurile în scădere i-au determinat, ieri, pe unii jucători să reintre la tranzacționare la BVB, atât pe partea de vânzare, cât și la cumpărare, astfel că lichiditatea a crescut la 39,6 milioane lei (9,2 milioane euro), sumă din care 61 la sută au reprezentat transferuri cu titlurile Fondului Proprietatea (FP).

„Știrile privind un iminent default al Greciei (intrare în incapacitate de plată), dar și cele că ratingurile principalelor bănci franceze ar putea fi reduse nu au făcut decât să reaprindă cele mai pesimiste temeri ale unora dintre investitori, aceștia devenind mult mai temperamentali și, probabil influențați de panică, au început să fac exitul de pe acțiuni", a declarat pentru Mediafax directorul de tranzacționare al Intercapital Invest, Mihai Mureșian.

„Pentru ca tabloul să fie complet, și prețul aurului a avut o traiectorie descendentă în aceste zile, posibil pe fondul marcărilor masive de profit după ce până de curând a urcat puternic. Nu este exclus ca în perioada următoare să vedem o traiectorie comună de scădere atât a piețelor financiare, cât și a prețului aurului, situație care s-a mai întâmplat și în perioada 2008-2009", a afirmat brokerul.

Investitorii au tranzacționat în total acțiuni de 39,6 milioane lei, valoare cu 56 la sută peste rulajul ședinței de vineri, de 25,4 milioane lei. Lichiditatea pieței a fost asigurată în proporție de 61 la sută de transferurile cu acțiunile Fondului Proprietatea, de 24 milioane lei. Cea mai recentă operațiune din piața principală cu aceste titluri a fost realizată la 0,438 lei, preț în scădere cu 2,67 la sută.

Corecții importante au înregistrat și acțiunile Erste (7,79 la sută), OMV Petrom (5,76 la sută), BRD (4,89 la sută) și Banca Transilvania (2,88 la sută).

Cea mai vizibilă evoluție a fost consemnată de titlurile Zimtub (ZIM), care au urcat cu 14,4 la sută, la 1,7 lei, însă operațiunile au însumat doar 11.000 de lei.

Pe piața Rasdaq, investitorii au realizat operațiuni de doar 447.000 de lei, valoare de aproape două ori peste rulajul din ședința precedentă, de 241.000 de lei. Titlurile Armax Gaz (ARAX) au rămas cele mai lichide, cu transferuri de 136.000 de lei, iar prețul a scăzut cu 1,81 la sută, la 0,1302 lei.

C.L.
(surse Mediafax)

Apaterm îşi aşteaptă banii

Creanțe de 161,6 milioane de lei

SC Apaterm, aflată în reorganizare judiciară, a acceptat să plătească datorii în valoare de 371.516.755 de lei, din care cea mai mare parte către Electrocentrale. Furnizorul local de apă caldă și căldură nu are numai de plătit, ci și de încasat bani mulți: creanțe în valoare totală de 161.653.505,17, lei din care peste 68,4 milioane de lei debit și 78,7 milioane de lei venituri excepționale. Din totalul creanțelor pe care Apaterm le avea de recuperat la data de 31 iulie, populația ar trebui să plătească, în total, o sumă importantă – peste 145 de milioane de lei. Guvernul îi este și el dator societății cu 14.174.437,66 de lei, compensare combustibili.

Anca Melinte

Iniţiativă a senatorului Marius Necula

Alte alegeri, alte reguli

Parlamentul ar putea avea 80 de senatori și 180 de deputați (față de 137 și, respectiv, 332, câți sunt în prezent în ambele camere parlamentare), dacă Legislativul țării ar adopta un proiect de lege privind alegerile generale, inițiativă a senatorului PDL Marius Necula. Potrivit acestuia, proiectul de lege nu se referă doar la scăderea numărului de parlamentari, ci și la modalitatea concretă de alegere: prin vot uninominal, dar și prin voturi compensate (în funcție de câte mandate obține, prin numărul de voturi, un partid). Sunt însă și multe necunoscute, a adăugat senatorul Marius Necula: criteriile în baza cărora ar fi selectați parlamentarii prin compensare (fie cei aflați pe o listă de partid, fie chiar cei care au candidat în sistem uninominal) sau numărul de mandate de parlamentar pentru minorități (în condițiile scăderii numărului total de parlamentari). În calitatea sa de președinte al comisiei de administrație publică, organizarea teritoriului și protecția mediului, Marius Necula a lucrat la acest proiect de lege pe care îl va depune în Senat, după ce îl va supune discuțiilor din PDL.

Maria Mândiță

CAR ProSpero
CREDITE pentru persoane fizice în condiții avantajoase
Str. Siderurgiștilor nr. 19 - 23, bl.SD9D;
Telefon: 0236.31.88.27

BANCA COOPERATISTĂ BELŞUGUL GALAŢI
Prietenul dumneavoastră cu tradiție de peste 100 ani în domeniu
Acordă CREDITE pentru persoanele fizice:
până la 50.000 lei pe termen de până la 60 luni
Se acceptă venituri din salarii, bonusuri, indemnizații și din pensie.
Condiții avantajoase de creditare!
Acordare credit în maxim 24 ore.
Țiglina I, bloc PS 11 parter, telefon 0236/433627, 0236/413101

Săptămâna şi reparaţiile

Cinci artere în lucru

Potrivit purtătorului de cuvânt al Primăriei Galați, Nicoleta Manole, în această săptămână au loc lucrări de frezare și asfaltare pe următoarele străzi din municipiu: Gării, Științei, Eminescu, Moruzzi și Gara nr. 8.

M.C.

Matca

Și permisul?

O patrulă a Secției 7 Matca l-a prins pe localnicul Marian C., de 33 de ani, care conducea o mașină pe Drumul Județean 251, în comună, deși avea permisul suspendat. Polițiștii i-au făcut dosar penal.

Elena Parapiru

www.viata-libera.ro
Viața 24

Pe Anul Revoluţiei 1848

Biserică jefuită de apometre și robinete

Vremuri grele: unii dintre noi nu au cu ce să-și achite creditele, alții strâng cureaua și renunță la Ferrari. În Galați, criza l-a băgat la păcate pe un concitadin sătul să plătească la paușal.

Astfel, o patrulă a Secției 4, de serviciu pe strada Anul Revoluției 1848, l-a prins în zona Bisericii „Sfinții Împărați Constantin și Elena" pe gălățeanul Virgil P., de 35 ani. Bărbatul avea asupra sa două apometre și racorduri cu trei robinete.

Investigațiile oamenilor legii au scos la iveală faptul că bărbatul furase apometrele chiar de la biserica Sfinții „Împarați Constantin și Elena". Omul este cercetat pentru furt calificat.

Elena Parapiru

După prima zi de înscrieri la „Dunărea de Jos"

Cea mai mare concurență, la Educație Fizică

▸ Sunt deja 19 candidați pe un singur loc ▸ Alte șapte facultăți și-au completat locurile după primele înscrieri

Facultatea de Educație Fizică și Sport are un singur loc neocupat scos la bătaie pentru cea de-a doua sesiune de admitere la studii de licență. Ieri deja se înscriseseră 19 candidați hotărâți să lupte pentru a-l ocupa. Și la Facultatea de Economie și Administrarea Afacerilor concurența este destul de mare, de 9,12 candidați pe loc. Urmează în top Facultatea de Științe Juridice, Sociale și Politice, cu 8 candidați pe loc ,și Facultatea de Istorie, Filozofie și Teologie, cu 6,5 candidați pe loc.

La Facultatea de Arhitectură Navală, concurența este de 4 pe loc, în timp ce la Arte sunt 2 pe loc.

Facultatea de Știința și Ingineria Alimentelor și Facultatea de Automatică, Calculatoare, Inginerie Electrică și Electronică își făcuseră ieri „norma", în sensul că aveau atâția candidați câte locuri.

„În total, după prima zi de înscrieri și-au depus dosarul 382 de candidați care au completat 483 de fișe de înscriere", ne-a declarat purtătorul de cuvânt al Universității „Dunărea de Jos", Luiza Șerbănescu.

R. A. P.

Învingător în runda a doua

Paul Luparu, ″răsfățat″ cu un laptop

Roxana **Artene Penciu**
roxana@viata-libera.ro

Mihaela **Gîdei**
redactie@viata-libera.ro

foto Bogdan **Codrescu**
foto@viata-libera.ro

Inspectorul general Doruleț Resmeriță a ales să deschidă noul an școlar la Colegiul Tehnic „Aurel Vlaicu" (Metalurgic), liceul de unde provine Paul Luparu, absolventul care a luat cea mai mare notă din țară la a doua sesiune a examenului de bacalaureat. În așteptarea excursiei promise de Mutu, acesta s-a mulțumit să fie premiat cu un laptop din partea ICMRS Galați, la intervenția inspectorului general.

Din învins, învingător

Câteva sute de elevi s-au îngrămădit în sala de festivități. „Sunt fericit să mă aflu la deschiderea acestui an școlar, să vă urez un an plin de realizări și succese. Paul este un învingător. A fost și la stadiul de învins, dar astăzi este un învingător", a spus Resmeriță despre absolvent.

Sute de elevi ai Colegiului ″Aurel Vlaicu″, la întâlnirea cu fostul lor coleg

″E greu să fii un exemplu″

Directorul liceului, Ionel Hăulică, l-a poftit și pe Paul să le spună câteva cuvinte foștilor săi colegi de liceu: „Am venit aici ca un învingător, dar și ca un model pentru cei ce încep liceul. Sper să mă ajungeți din urmă", a spus fostul absolvent, fără modestie, recunoscând că viața i s-a schimbat radical odată cu succesul de la examenul de bacalaureat.

″Neșansa″ de a promova bacalaureatul în vară

Paul Luparu a obținut media 9,71, cea mai mare notă din țară la sesiunea din toamnă a examenului de bacalaureat, pentru care a fost răsplătit cu un laptop și felicitat de zeci de ori. În prima sesiune, 15 absolvenți din Galați au obținut medii mai mari decât Paul, de la 9,73 până la 10. Aceștia au avut „neșansa" de a promova în vară, lucru care nu le-a adus faima și răsplata de care se bucură Luparu în prezent. De exemplu, Gianina Druță de la Colegiul „Spiru Haret" din Tecuci, singura absolventă din Galați care a luat, anul acesta, zece la bacalaureat, a primit de la ministrul Funeriu doar un telefon mobil.

Premiul lui Paul Luparu, înmânat de inspectorul general

Începând de ieri

Trenul către Litoral a fost tras pe linie moartă

Oferta CFR Călători pentru sezonul estival a luat sfârșit. Compania feroviară a scos din circulație, zilele acestea, toate trenurile care au circulat în vară către și dinspre litoralul românesc. Cele care făceau legătura între orașul nostru și malul Mării Negre au fost trase pe linie moartă ieri. Vorbim de acceleratul 1872 Galați - Constanța și de perechea sa, 1871 Constanța - Galați.

Acum, singura cursă directă între cele două orașe este efectuată de personalul 8214, care pleacă din Galați la ora 17.05 și ajunge în Constanța la 22.46. Returul este asigurat de garnitura 8213, care pleacă din Constanța la ora 5.40 și ajunge în Galați la 11.55. O călătorie cu acest tren costă 31,20 de lei, la clasa a doua.

Puteți ajunge la Constanța și schimbând două trenuri. Dimineața, la ora 6.40, pleacă din Galați acceleratul de Făurei, care ajunge în orașul brăilean la 8.14. Aproape un sfert de oră mai târziu, la 8.27, aveți legătura - un personal care ajunge în Constanța la ora 11.57.

Rodica Mișcalencu

Din prima zi de şcoală

Unii elevi chiar au carte şi parte de joc

Pentru liceeni, prima zi de școală chiar a fost una relaxată, ca o prelungire a vacanței care tocmai s-a încheiat. După festivități, s-au împrăștiat în găști pe la terasele și barurile de acum tradiționale pentru fiecare liceu. Unii dintre ei chiar au avut motiv să se plângă acasă că au foit cam mult cărțile chiar din prima zi. Vor povesti că a fost cam obositor să participe la careu. Cum care careu? De popi, se înțelege, că tot așteptând să-i vină cartea, l-a făcut colegul praf cu chinta lui. De, ai carte, ai parte.

R. A. P.
Foto: Bogdan Codrescu

Mihai Răcoreanu

De două ori premiat la internaționala de astrofizică

Mihai Răcoreanu a câștigat anul acesta trei premii internaționale, deocamdată. După ce a fost medaliat cu argint la Olimpiada Pluridisciplinară din Iakuția, a venit cu alte două premii de la Olimpiada de astrofizică din Polonia. „Anul acesta s-a organizat pentru prima oară și concurs pe echipe. Toți cei cinci membri din echipa României ne-am descurcat foarte bine și am obținut locul I absolut. La probele individuale, am primit doar medalie de bronz", ne povestește elevul de la CNVA, îndrăgostit de tot ceea ce înseamnă fizică.

Nu are prea mult răgaz să se culce pe laurii victoriei, pentru că pe 20 septembrie va pleca în Kazahstan, unde va participa la alt concurs, Olimpiada Internațională de Astronomie. Deci lista cu premii internaționale rămâne deschisă pentru Mihai.

R. A. P.
Foto: Bogdan Codrescu

SESIUNEA SEPTEMBRIE 2011

Universitatea "Dunărea de Jos" din Galați

SITUAȚIA LOCURILOR DISPONIBILE LA DATA DE 01.09.2011 PENTRU ADMITEREA ÎN ANUL UNIVERSITAR 2011 - 2012, LA CICLUL DE STUDII UNIVERSITARE DE LICENȚĂ, ÎNVĂȚĂMÂNT CU FRECVENȚĂ

Facultatea	Domeniul de licență		Specializarea	Număr locuri la buget	Număr locuri cu taxă
Facultatea de Economie și Administrarea Afacerilor	Domeniul fundamental Științe economice	Marketing	Marketing	8 din care pt. rromi 3	39
		Finanțe	Finanțe și bănci		
		Contabilitate	Contabilitate și informatică de gestiune		
		Economie	Economie agroalimentară		
		Administrarea afacerilor	Economia comerțului, turismului și serviciilor		
		Management	Management		
		Cibernetică, statistică și informatică economică	Informatică economică		
		Economie și afaceri internaționale	Afaceri internaționale		
Facultatea de Științe Juridice, Sociale și Politice	Științe administrative		Administrație publică	5 din care pt. rromi 3	40
	Drept		Drept	5 din care pt. rromi 3	4
Facultatea de Litere	Limbă și literatură		Limba și literatura română - Limba și literatura engleză	1	36
			Limba și literatura română - Limba și literatura franceză	1	17
			Limba și literatura engleză - Limba și literatura franceză	2	10
	Științe ale comunicării		Jurnalism	-	2
	Științe ale educației		Pedagogia învățământului primar și preșcolar	-	2
Facultatea de Istorie, Filosofie și Teologie	Istorie		Istorie	1	1
	Filosofie		Filosofie	4	-
	Sociologie		Sociologie	1	23
	Teologie		Teologie ortodoxă didactică	1	68
			Teologie ortodoxă asistență socială		
Facultatea de Științe și Mediu	Matematică		Matematică informatică	9	26
	Chimie		Chimie	13	4
	Știința mediului		Știința mediului	11	15
Facultatea de Educație Fizică și Sport	Educație fizică și sport			1	65
			Educație fizică și sportivă		
			Kinetoterapie și motricitate specială		
Facultatea de Arte	Teatru		Artele spectacolului (actorie)	3	5
	Muzică		Interpretare muzicală - canto	-	41
	Arte plastice, decorative și design		Arte plastice (pictură)	-	-
Facultatea de Medicină și Farmacie	Sănătate		Medicină	-	-
			Farmacie	-	-
			Medicină dentară	-	-
			Asistență medicală generală	-	-
			Moașe	-	-
Facultatea de Arhitectură Navală	Arhitectură navală			-	8
			Arhitectură navală		
			Sisteme și echipamente navale		
Facultatea de Automatică, Calculatoare, Inginerie Electrică și Electronică	Inginerie electronică și telecomunicații			27	40
			Electronică aplicată		
			Tehnologii și sisteme de telecomunicații		
	Inginerie electrică			10	88
			Electronică de putere și acționări electrice		
			Electromecanică		
			Inginerie electrică și calculatoare		
	Ingineria sistemelor		Automatică și informatică aplicată	22	-
	Calculatoare și tehnologia informației		Calculatoare	-	16
Facultatea de Știința și Ingineria Alimentelor	Ingineria produselor alimentare			32	43
			Ingineria produselor alimentare		
			Pescuit și industrializarea peștelui		
			Controlul și expertiza produselor alimentare		
	Inginerie și management		Inginerie și management în alimentația publică și agroturism	2	18
	Științe inginerești aplicate		Biotehnologii industriale	17	-
	Știința mediului		Ecologie și protecția mediului	-	54
Facultatea de Metalurgie, Știința Materialelor și Mediu	Ingineria materialelor			56	50
			Știința materialelor		
			Ingineria elaborării materialelor metalice		
			Ingineria procesării materialelor		
	Ingineria mediului		Ingineria și protecția mediului în industrie	1	9
Facultatea de Mecanică	Inginerie mecanică			102	84
			Sisteme și echipamente termice		
			Inginerie mecanică		
	Inginerie industrială				
			Tehnologia construcțiilor de mașini		
			Ingineria sudării		
	Mecatronică și robotică		Mecatronică		
	Ingineria autovehiculelor		Autovehicule rutiere	1	-
	Ingineria mediului		Ingineria și protecția mediului în industrie	13	15
	Inginerie și management		Inginerie economică industrială	6	25
Facultatea de Inginerie din Brăila	Inginerie mecanică		Utilaje tehnologice pentru construcții	14	67
			Ingineria și managementul resurselor tehnologice în construcții		
	Inginerie și management		Inginerie economică în domeniul mecanic	11	25
	Ingineria mediului		Ingineria sistemelor biotehnice și ecologice	2	8
	Agronomie		Agricultură	-	-
TOTAL				382 din care pt. rromi 9	948

Marea Britanie

Detector de respirație

Primul aparat capabil să detecteze victimele aflate sub ruinele unei construcții, după un cutremur sau un atentat, a fost pus la punct de oamenii de știință britanici. Aceste detectoare "adulmecă" reziduurile organice produse de corpul uman când respiră, transpiră sau urinează.

Să fie nevoită să renunțe la euro?

Grecia ar putea reveni la drahmă

Ministerul Finanțelor din Germania studiază posibilul impact al intrării Greciei în încetare de plăți, iar printre scenarii se numără și renunțarea la euro pentru a reintroduce drahma, potrivit publicației germane Der Spiegel. Un reprezentant al ministerului a refuzat să comenteze informațiile apărute în Der Spiegel, dar a declarat că Germania lucrează la implementarea deciziilor luate în iulie.

www.viata-libera.ro

Viața în lume

Franța

Explozie la o uzină nucleară

O persoană şi-a pierdut viaţa, iar mai multe au fost rănite

O explozie s-a înregistrat ieri la uzina nucleară Marcoule din departamentul Gard (Franța), au anunțat pompierii și prefectura, citați de AFP. Explozia a generat un risc de scurgere radioactivă, potrivit surselor citate.

Explozia s-a soldat cu un mort și mai mulți răniți, au informat pompierii, citați de France 3, în pagina electronică. De asemenea, Midi Libre a informat că în urma exploziei a murit o persoană, găsită carbonizată, și alte patru au fost rănite, dintre care una foarte grav.

Accidentul s-a produs în urma unui incendiu la o instalație de stocare a deșeurilor radioactive. Acesta a provocat explozia.

Un perimetru de securitate a fost instituit în jurul centralei nucleare. Prefectura a anunțat că explozia a generat un risc de scurgere radioactivă. Dar Comisariatul pentru Energie Atomică (CEA) a dat asigurări că deocamdată nu a măsurat radioactivitate în exteriorul uzinei, a relatat Europe 1, în pagina online. Prefectura Gard a precizat de asemenea, pentru agenția Reuters că nu s-au înregistrat scurgeri radioactive, deși existau riscuri în acest sens, a transmis Le Figaro, în ediția online.

Uzina afectată de explozie, specializată în tratarea materiilor radiologice, este exploatată de Socodei. Incidentul s-a produs în centrul Centraco al societății Socodei, o filială a EDF. Potrivit unui purtător de cuvânt al societății, "acesta este un accident industrial, nu un accident nuclear".

Facebook

Amenințări pe ″peretele″ Casei Albe

Poliția care îi asigură protecție președintelui Statelor Unite, Barack Obama, a anunțat că anchetează amenințările scrise pe pagina de Facebook a Casei Albe și care menționează 11 septembrie, la zece ani după atentate. Pe "peretele" Facebook al Casei Albe, un internaut, al cărui nume scris în arabă pare a fi "Abu al-Muthanna al-Maqdissi", a postat duminică mai multe comentarii în engleză, dintre care unul afirma: "Vom reveni, SUA, o singură zi, 11/9/2011" și era însoțit de un montaj foto cu Osama ben Laden și un avion pe punctul de a intra în World Trade Center. Un alt mesaj, tot în engleză, a fost scris la scurt timp pe același cont Facebook: "Vom veni la tine, Casa Albă, în curând". Nu au fost oferite alte detalii.

Survola New Yorkul

Aeronavă escortată de F16

Două avioane de vânătoare F16 au decolat de urgență, duminică, pentru a escorta o aeronavă care survola New York-ul, fără ca vreo amenințare teroristă să se fi conturat, în ziua în care Statele Unite au comemorat tragedia de la 11 septembrie. „Avionul a fost escortat până când acesta a aterizat în deplină siguranță" pe aeroportul JFK. Presa americană a menționat trei pasageri care s-au închis în toaleta de la bordul avionului, ceea ce a generat suspiciuni, în timp ce autoritățile erau îngrijorate de un eventual complot terorist în ziua de comemorare a zece ani de la atentatele din 11 septembrie.

Încă o acuzație de viol

Strauss-Kahn, audiat la Paris

Dominique Strauss-Kahn a fost audiat ieri de poliția din Paris, în cadrul anchetei inițiate pe fondul acuzațiilor de viol formulate de jurnalista și scriitoarea franceză Tristane Banon. Fostul director FMI a fost audiat în calitate de martor. În iunie, după arestarea lui Dominique Strauss-Kahn la New York sub acuzația de agresare sexuală a unei cameriste, Tristane Banon a depus o plângere împotriva lui pentru o tentativă de viol datând din 2003. Dominique Strauss-Kahn, care respinge acuzațiile lui Banon, a revenit la Paris pe 4 septembrie, după ce procurorii americani au renunțat la acuzațiile care îl vizau.

pagină realizată de
Monica **Zanet**
monicazanet@yahoo.com
surse: Mediafax

Ordinul lui Medvedev

Companii aeriene ruse închise

Președintele rus, Dmitri Medvedev, a ordonat duminică închiderea companiilor aeriene care nu sunt fiabile, după accidentul unui avion charter soldat cu moartea a 44 de persoane, majoritatea jucători de hochei. Această decizie are loc într-un moment în care Rusia își plânge victimele ultimei din lunga serie de catastrofe aeriene și se adaugă celei privind consemnarea la sol a avioanelor vechi din epoca sovietică. De asemenea, se are în vedere creșterea penalizărilor pentru orice încălcare a normelor de securitate și autorizarea inspecției avioanelor considerate periculoase, fără mandatul justiției. Medvedev a mai cerut acordarea unor subvenții companiilor charter care au primit certificare și a unor ajutoare financiare suplimentare companiilor regionale, al căror număr de avioane va scădea.

Scăpat din accident, mort la spital

Hocheistul rus al echipei Lokomotiv Iaroslavl, Alexander Galimov, care supraviețuise accidentului aviatic de săptămâna trecută, soldat cu 43 de morți, a decedat ieri în spital. Ultimul supraviețuitor al accidentului, steward-ul Alexander Sizov, se afla, ieri, în continuare în stare critică. Avionul de linie Yakovlev 42, vechi de 18 ani, în care se afla echipa de hochei amintită anterior, s-a prăbușit miercurea trecută în apropierea aeroportului din Iaroslavl, imediat după decolare, în direcția Minsk (Belarus), unde echipa Lokomotiv Iaroslavl avea un meci. La bord se aflau 45 de persoane, opt membri ai echipajului și 37 de pasageri – între care 36 de jucători și antrenori ai echipei de hochei Lokomotiv.

Cazul Iuliei Timoşenko

Proces suspendat

Procesul fostului premier ucrainean Iulia Timoșenko, acuzată de abuz de putere, a fost suspendat până la 27 septembrie, "pentru ca acuzata să beneficieze de dreptul de a-și asigura apărarea. Timoșenko, arestată pe 5 august, a reacționat imediat, afirmând că decizia demonstrează că "afacerea nu se derulează normal". Procesul, început pe 24 iunie, a intrat în faza finală săptămâna trecută. Suspendarea acestuia are legătură cu negocierile privind un acord de asociere între Ucraina și Uniunea Europeană, care a criticat deschis cazul Timoșenko, afirmă presa ucraineană.

Israel

A murit al doilea Ofer

Magnatul israelian Yuli Ofer, care s-a născut în România, dar a emigrat împreună cu familia când avea doar câteva luni, a decedat în noaptea de duminică spre luni în locuința sa din Herzliya, în Israel, la vârsta de 87 de ani și la trei luni după moartea fratelui său mai mare, Sammy Ofer. Yehuda "Yuli" Ofer s-a născut în România și a emigrat împreună cu familia odată cu Mandatul britanic pentru Palestina, când avea doar șase luni, a relatat Jerusalem Post, în ediția electronică. El a fost soldat de infanterie în anii războiului de independență, iar ulterior a fost promovat la rangul de maior. În cele din urmă, Ofer a devenit unul dintre cei mai bogați oameni din țară.

Frații Ofer au început construirea imperiului lor de transport naval, evaluat la peste zece miliarde de dolari în 2010, în Haifa, ca agenți portuari. Ulterior, ei au dezvoltat conglomeratul Ofer Brothers, cunoscut și ca Israel Corp.

Start în campania din Transnistria

Următorul... Smirnov

Campania pentru alegerea noului lider din Transnistria a debutat ieri, alegerile urmând să aibă loc la 11 decembrie. Potrivit Comisiei Electorale Centrale, electoratul din Transnistria a crescut cu 5.308 alegători, ajungând la 406.164 de electori din totalul populației care la 1 ianuarie 2010 era de 522.545 de persoane. Observatori din cadrul ONU, CSI (Comunitatea Statelor Independente), OSCE (Organizația pentru Securitate și Cooperare în Europa) și UE vor fi invitați să monitorizeze aceste alegeri. Președintele Consiliului Suprem, Anatoli Kaminski, și predecesorul său în acest post Evgheni Șevciuk și-au anunțat deja intenția de a participa la alegeri. Kaminski l-a înlocuit recent pe Șevciuk la conducerea celui mai important partid din Transnistria, Obnovlenie. Actualul lider al Transnistriei, Igor Smirnov, ocupă această funcție de 20 de ani. El nu a făcut nicio declarație publică, deocamdată, cu privire la intenția sa de a candida pentru un nou mandat. Totuși, mulți observatori îl consideră favorit în campania prezidențială. În iunie, Parlamentul transnistrean a decis că funcția de președinte poate fi deținută timp de două mandate consecutive de câte cinci ani. Totuși, Igor Smirnov, în vârstă de 69 de ani, a anunțat că noile amendamente ale Constituție nu vizează cele patru mandate anterioare ale sale și îi permit să participe la alegeri.

Tipografia Viața Brăila
Unica tipografie din zona Galați - Vrancea - Brăila, care tipărește un ziar cotidian, la calitate de nivel național!
telefon 0236 460 620

Kenya

Victime la oleoduct

Cel puțin 120 de persoane au murit în urma unei explozii produse ieri la un oleoduct de la periferia orașului kenyan Nairobi. Potrivit martorilor, explozia conductei de petrol a fost urmată de un incendiu. Explozia s-a produs în zona industrială Lunga Lunga, în apropierea localității Sinai, situată la periferia capitalei Kenyei.

Conducta era spartă, iar oamenii au încercat să recupereze benzina scursă în sistemul de canalizare. A urmat tragedia. Multe victime au sărit în râu în încercarea de a stinge flăcările, dar unele nu au supraviețuit. "Nu am mai văzut niciodată așa ceva. Multe femei și mulți copii ardeau ca lemnele aprinse. Am văzut o femeie cu copilul în spate, carbonizați", a declarat un martor.

Libia

Un nou guvern de tranziție

Un nou guvern de tranziție va fi format în Libia "în decurs de o săptămână sau zece zile", a declarat, la Tripoli, numărul doi în ierarhia Consiliului Național de Tranziție (CNT), Mahmoud Jibril. "Acest nou guvern va include reprezentanți din diferite regiuni libiene", a adăugat Jibril, care îndeplinește funcția de premier al CNT, organismul politic al rebeliunii care l-a îndepărtat de la putere pe liderul libian Muammar Gaddafi. "Suntem pe cale să eliberăm Libia și revoluționarii vor lupta în continuare pe front", a amintit el, referindu-se în special la susținătorii fostului regim. Potrivit lui, viitorul guvern va trebui să aplice deciziile CNT, iar un alt guvern va fi format după eliberarea totală a Libiei.

Grădină zoologică abandonată

Zoo Tripoli a fost părăsită de personal după înaintarea forțelor rebele, animalele fiind abandonate complet, fără apă și fără hrană. Imagini șocante, cu animalele letargice din cauza condițiilor atroce, au fost făcute publice în presa internațională, iar "Vier Pfoten" a trimis de urgență o echipă operativă care să acorde primele îngrijiri. Este vorba despre mai mult de 700 de animale. "Vier Pfoten" a mai oferit ajutor de urgență animalelor în suferință din Orientul Mijlociu. Organizația a ajutat să supraviețuiască sute de animale părăsite în timpul revoltelor din Egipt, de la începutul acestui an.

Cazul Litvinenko

Nu va exista o extrădare

Președintele rus, Dmitri Medvedev, a declarat, ieri, după întrevederea cu premierul britanic David Cameron, că Moscova nu îl va extrăda "niciodată" pe principalul suspect în cazul asasinării la Londra a fostului agent rus Aleksandr Litvinenko. "Articolul 61 al Constituției ruse stipulează că un cetățean rus nu poate fi extrădat spre un stat străin pentru a fi judecat", a subliniat Medvedev. Aleksandr Litvinenko, un fost agent FSB devenit critic al Kremlinului, a murit la vârsta de 43 de ani după ce a fost otrăvit cu poloniu 210, o substanță radioactivă, în noiembrie 2006. Cazul a afectat relațiile dintre Marea Britanie și Rusia din cauza refuzului Moscovei de extrădare a principalului suspect, Andrei Lugovoi. "Dosarul nu este închis. Cele două guverne nu sunt de acord, dar nu cred că acest lucru va însemna înghețarea în totalitate a relațiilor", a declarat premierul britanic, în cursul unei conferințe de presă organizate la Kremlin, alături de președintele rus.

Cameron, care ar fi fost abordat de serviciile secrete sovietice în 1985, ar fi putut fi "un bun agent al KGB", a glumit Medvedev, răspunzând întrebării unui jurnalist. "Sunt sigur că David ar fi fost un foarte bun agent al KGB, dar în cazul acesta nu ar fi fost niciodată premier britanic", a declarat Medvedev luni, la finalul conferinței sale de presă cu Cameron, la Kremlin.

Trăsnaia **Z**ILEI

Întrebări-surpriză

Candidații la Universitatea Sapienza, specializările asistentă medicală și moașe, au fost întrebați care este rețeta unei înghețate din Roma, o "probă" care a generat controverse și furie în Italia. Într-un test de cunoștințe generale, cei 8.000 de candidați au avut surpriza să descopere, miercuri, următoarea întrebare: "Care este aroma tipică utilizată pentru grattachecca Sora Maria, bine cunoscută tinerilor?". Întrebarea a cauzat probleme candidaților veniți din provincie, care nu aveau nicio idee despre ce este "grattachecca". Mai multe întrebări au fost scoase la iveală de presa italiană ca fiind derutante, inclusiv una privind "a patra parte a Codex Calixtinus", manuscris în onoarea lui Saint Jacques, și o alta la care candidații trebuiau să completeze o propoziție scrisă pe Facebook de cântărețul italian Vasco Rossi. Sindicatul universitar a anunțat că va depune o plângere colectivă.

ANALIZĂ

Undă de şoc

Ovidiu **Amălinei**
ovidiu@viata-libera.ro

O nouă umbră planează asupra industriei nucleare odată cu explozia de la uzina franceză Marcoule. Accidentul, chiar dacă nu are în centru un reactor nu poate fi, totuşi, scos în afara unui lanţ care, în cele din urmă, tot la energia nucleară duce. De altfel, managementul reziduurilor nucleare este o temă cel puţin la fel de aprig disputată între guverne şi organizaţiile ecologiste precum cea a centralelor nucleare. După drama de la Fukushima, balanţa s-a înclinat puternic în favoarea celor care susţin renunţarea la energia nucleară, indiferent sub ce formă ar fi ea. Curentul a fost suficient de puternic pentru a schimba, de exemplu, cursul politicii economice a Germaniei. Sub presiunea publică, autorităţile de la Berlin au decis ca, până în 2022, să fie închise toate cele 17 reactoare germane. Această decizie a stârnit… „o reacţie în lanţ" şi în celelalte state europene, inclusiv Franţa. Ministrul Energiei, Eric Besson, a fost nevoit să admită că renunţarea la energia nucleară este, pentru Franţa, „un scenariu posibil" şi nu „o strategie", aşa cum şi-a asumat-o Germania. Poziţia destul de evazivă a ministrului francez este explicabilă în condiţiile în care numai în ultima perioadă s-au investit în centralele nucleare mai bine de un miliard de euro. Accidentul de la Marcoule va pune, probabil, şi mai multă presiune pe guvernul francez în sensul limitării folosirii energiei nucleare, însă e prematur de spus dacă va fi trecut pragul unei decizii decisive. Aici nu este vorba numai de securitatea în exploatare, ci şi de securitatea energetică, o chestiune de care statele europene sunt în ultimii ani din ce în ce mai preocupate. Energia nucleară poate compensa eventualele blocaje în acoperirea necesarului de energie prin metodele tradiţionale. Iar „războaiele gazului" dintre Rusia şi Ucraina, cu efecte şi în Europa, au demonstrat că energia stimulează deopotrivă şi economia, şi politica… Prin urmare, autorităţile franceze nu vor fi dispuse să renunţe cu una, cu două la energia nucleară sau, dacă o vor face, vor fixa un orizont de timp poate mai larg decât cel asumat de Germania. Până unde se va merge cu o eventuală soluţie de compromis vom vedea după ce unda de şoc de la Marcoule va ajunge, eventual, pe… străzile Parisului.

Un nou studiu

Diagnosticarea cancerului de prostată

Procesul de diagnosticare a cancerului de prostată ar putea deveni mult mai eficient cu ajutorul unui simplu test de urină, conform unui nou studiu. Noul test este menit să vină în completarea celui de sânge, determinând care dintre tumori se va comporta agresiv. "Mulți bărbați care au niveluri ridicate de PSA nu au cancer, dar acest lucru nu poate fi determinat decât după o biopsie. Noul test care analizează urina va deveni o analiză intermediară, înainte de a se opta pentru realizarea unei biopsii", explică Arul Chinnaiyan, coordonatorul acestui studiu.

T.M.

Pentru femei

Prăjiturile cresc riscul de cancer

Gustările frecvente constând în prăjituri și biscuiți cresc riscul de cancer uterin, avertizează oamenii de știință de la Institutul Karolinska din Suedia. Astfel, în cazul femeilor care se răsfață cu astfel de produse de două-trei ori pe săptămână, riscul de a face cancer uterin este cu 33 la sută mai mare, iar la o frecvență ce depășește trei ori pe săptămână riscul crește la 42 la sută, potrivit The Daily Mail.

T.M.

www.viata-libera.ro

Viața în sănătate

Metode uşoare, dar nesigure

Riscul pastilelor de slăbit

Medicamentele pentru slăbit reprezintă o atracție pentru multe persoane, în special pentru femei, în dorința lor de a-și suprima pofta de mâncare exacerbată sau de a obține un efect laxativ. Atât timp cât aceste medicamente sunt administrate sub directa observaţie medicală, nu există niciun fel de risc. Altfel, folosirea permanentă a acestor medicamente creează dependență, duce la dereglări de metabolism, tulburări de ritm cardiac și afective, edeme etc.

Medicamentele de slăbit apărute pe piață intră, potrivit descrierilor fabricanților, în categoria celor care ard grăsimea, însă aceste produse pot conține efedrină și pseudo-efedrină, care au potențiale efecte negative asupra sistemului nervos central și a celui cardiac. Aceste suplimente nu reduc greutatea într-un mod sănătos, nu sunt o metodă sigură și eficientă de menținere a greutății și chiar pot provoca efecte inverse, creșteri în greutate. Printre efectele secundare ale administrării fără prescripție medicală a unor medicamente de sinteză antiadipoase pot fi amintite: aritmii, creșterea tensiunii arteriale, depresie, nervozitate, atacuri de panică etc.

Medicul este singurul în măsură să recomande sau nu administrarea acestui tip de medicație. Este știut faptul că dietele fade, neechilibrate, suplimentele nerecomandate medical și alte metode de pierdere a greutății pe perioade scurte sunt de evitat. Cea mai bună metodă de pierdere a excesului ponderal și de menținere a unei greutăți sănătoase este aceea de a urma o dietă echilibrată, controlată, care să imprime și îmbunătățirea obiceiurilor alimentare, precum și exercițiul fizic zilnic.

Teodora Miron

O ceaşcă de ceai

Relaxare și somn odihnitor

Oamenii de știință japonezi, citați de agenția Kyodo, au constatat că în cazul persoanelor care consumă mai mult de o ceașcă de ceai pe zi riscul să aibă vise neplăcute este diminuat cu 50 la sută față de cei care consumă foarte rar această băutură. Explicația constă în faptul că nivelul ridicat de tanin din ceai eliberează creierul de stres și reduce activitatea electrică negativă la nivel cerebral. În cadrul aceluiași studiu, cercetătorii au descoperit de asemenea că femeile au structura psihică mai fină decât a bărbaților, de aceea, spun ei, reprezentantele sexului frumos sunt cu 80 la sută mai expuse la coșmaruri în somn decât bărbații.

T.M.

•Agenda Medicală• Agenda Medicală•

Peste 86% din cititorii VIAȚA LIBERĂ sunt interesați de medicină, sănătate, alimentație*
Ajută-i făcându-ți publice serviciile în Agenda Medicală
* Studiul Național de Audiență ianuarie 2010 - ianuarie 2011

POLICLINICA PRIMA - MED
Dr. GÂNDEA CRISTU
MEDIC PRIMAR BOLI INTERNE
DOCTOR ÎN ȘTIINȚE MEDICALE
Str. Traian nr. 31, tel: 0236414734
ASIGURĂ: - CONSULTAȚII DE MEDICINĂ INTERNĂ, PNEUMOLOGIE, CARDIOLOGIE, GASTROENTEROLOGIE, REUMATOLOGIE
• ECOGRAFII GENERALE;
• ELECTROCARDIOGRAME;
• OSCILOMETRIE;
• PULSOXIMETRU;
• SINDROM ASTENIC;
• INFILTRAȚII DIVERSE;
• TRATAMENTE INJECTABILE LA CABINET
PROGRAM CONSULTAȚII:
LUNI-VINERI: 10-12; 17-20
SÂMBĂTĂ: 10-13

Dr. DRĂGHINCESCU DAN
Medic primar
Obstetrică-ginecologie
Str. Brăilei, bl.I1, ap: 1A, parter (Țig. II - "Ultimul leu")
• Consultații;
• Echografie ginecologică; - doppler color; - vaginală;
• Tratamente;
• Chiuretaj prin aspirație;
• Diagnostic precoce cancer col uterin;
• Cauterizare și biopsie col uterin;
• Aplicații sterilet;
• Examen secreție vaginală;
• Planning familial.
Luni-Vineri: 15-19
Telefon: 0236 318 063.

CABINET MEDICAL PSIHIATRIE
DR. CHELARIU MIHAELA
medic primar psihiatru
STRADA DEMOCRAȚIEI NR. 86
Programări la telefon:
0236310133, luni - vineri între orele: 14 - 18
0742130265, zilnic între orele: 15 - 21
Program:
Luni, Miercuri: 18 - 20
Joi: 9 - 11
Vineri: 18 - 20
Sâmbăta: 11 - 15
NUMAI PE BAZĂ DE PROGRAMĂRI

Medic primar oftalmolog
Dr. ȘERBAN COSTIN
• consultații și tratamente pentru adulți și copii;
• programări pentru operații cataractă prin FACOEMULSIFICARE cu implant lentilă intraoculară foldabilă;
• diagnosticare-urmărire glaucom;
• prescripții lentile clasice, progresive și de contact.
Program: L/Mi/V: 17.00-20.00; S: 10.30-15.00
Str. Albatros, bl. M, ap. 23(Complex Spicul)
Telefon 0236 412033

FIRMĂ ROMÂNO-AMERICANĂ
OPTIROM
CABINET OFTALMOLOGIC
LABORATOR OPTIC
APARATURĂ COMPUTERIZATĂ
Micro 19, bl. S3, parter
Telefon 0236 464246
Medic specialist oftalmolog
DROZAN CORNELIU
Program: Luni-Vineri: 9-20
Sâmbătă: 9-14

CMI Dr. Chinan Anton
medic primar medicină generală și medicină de familie
➢ consultații medicină generală;
➢ medicină de familie.
Se fac înscrieri pentru medic de familie!
Țiglina I, str. Saturn nr. 18, lângă Gamacris, telefon: 0236/411301
Program:
Luni, Miercuri, Vineri: ora: 8-13
Marți, Joi: 14-19

CENTRUL MEDICAL ESOMED
Str. ROMANĂ Nr. 236 - MAZEPA 2
PROGRAMĂRI LA: 0236 31 77 22
www.esomed.ro
e-mail: esomed@yahoo.com
CABINET MEDICINĂ INTERNĂ - DR. PETRIȘOR OCTAVIAN
CABINET MEDICINĂ INTERNĂ - DR. ILIE VIVIANA
CABINET MEDICINĂ INTERNĂ - DR. CRINTEA LIVIA
CABINET ENDOSCOPIE DIGESTIVĂ - DR. PETRIȘOR OCTAVIAN
CABINET PNEUMOLOGIE - DR. TĂNASE MARILENA
CABINET NEUROLOGIE - DR. BĂRBUȚ IULIA
CABINET ENDOCRINOLOGIE - DR. HURJUI CRISTINA
CABINET OBSTETRICĂ - GINECOLOGIE - DR. DINU MARIANA
CABINET DERMATOLOGIE - VENEROLOGIE - DR. AȘTEFĂNOAIE MIHAELA
CABINET STOMATOLOGIE - DR. PETRIȘOR OCTAVIAN
CABINET ECOGRAFIE - DR. HANȚĂ SUZANA

CABINET OBSTETRICĂ - GINECOLOGIE
Dr. Botezatu Costache
• Consultații
• Chiuretaje biopsice
• Cauterizare cu unde radio-ERAD
• Tratamente sterilitate
• Videocolposcopie
• Histeroscopie
Ecografie 3D/4D, Ecograf ACCUVIX V20
Ecografie vaginală
Ecografie generală
Str. Domnească, nr. 22, bl. F, ap. 2 (vizavi de Magazinul MODERN)
Telefon: 0236 463 555
www.doctorbotezatu.ro
Program
Luni-Vineri: 16 - 20
Sâmbătă: 9 - 12

Cabinet OBSTETRICĂ - GINECOLOGIE
Dr. STĂTESCU MARIANA
medic primar
Dr. SOLOVIEV DRAGOȘ
medic primar
Str. Melodiei, bl. B8, ap.11 (lângă Potcoava de Aur).
PROGRAMĂRI LA TEL.: 0236461426; 0740609016
zilnic: 15 - 18, sâmbăta: 10 - 12
➢ Ecografie obstetricală - ginecologie adominală și sondă endovaginală;
➢ Ecografie mamară;
➢ Ecografie 3D / 4D.
• Consultații; sfaturi contraceptive (montări sterilete);
• Ex. citobacteriologic;
• Chiuretaje uterine (anestezie generală);
• Colposcopie;
• Cauterizare col.

OBSTETRICĂ-GINECOLOGIE
Medic primar
Dr. CĂLIN ALINA
(competență în ecografie ginecologică și colposcopie)
• Tratament sterilitate
• Inseminare artificială
• Ecografie fetală + 4D
• Histeroscopie
• Diagnostic precoce în cancerul de col uterin
• Cauterizare și biopsie col uterin
• Aplicații sterilet
Programări la tel. 0236 494 656 între orele 11,00-19,30
Str. Albatros, Bl. N4, Ap. 20 (în spate Complex SPICUL)

Cabinet individual de psihologie NICOLETA ANDREI
- Eliberez certificat de puericultură pentru prelungirea concediului paternal.
- Există naștere fără dureri?
- Plânge bebelușul și nu știi ce să faci?
- Cum să am o relație armonioasă în cuplu?
- Ce fac când nu mă înțeleg cu copiii?
- Probleme sexuale, un subiect greu de discutat?
Răspunsul la aceste întrebări și la multe altele le puteți afla la cabinetul de psihologie Nicoleta Andrei-psiholog psihoterapeut de cuplu și familie, educator prenatal Lamaze International.
Au reînceput cursurile Lamaze 2011 pentru viitoarele mămici
Programări la tel. 0758028884
www.lamazegalati.ro

www.clinicahyperion.ro
CHIRURGIE ESTETICĂ
➢ Implante mamare (silicon) MATRIX
➢ Rinoplastie
➢ Lipoaspirație
➢ Toxină botulinică
➢ Mărire buze
➢ Lifting facial
Str. Brăilei (stația Trei Star), telefon: 0236-410371
Luni - Vineri: 9 - 19
Sâmbătă: 9 - 13
CLINICA HYPERION

Dr. R. MAZILESCU
Dr. C. TIUTIUCA
medici primari oftalmologi
CENTRUL OFTALMOLOGIC pentru copii și adulți
Optim Quality
20 DE ANI DE EXPERIENȚĂ ÎN PEDIATRIE ȘI OFTALMOLOGIE
• Lentile de contact: BAUSCH & LOMB, JONHSON & JONHSON, CIBA-VISION
• Execuție computerizată a ochelarilor
• Consultații complete computerizate
• Corecție vizuală personalizată
• Controale periodice
• Fișe medicale
• Tratamente
REDUCERE 10%
Program:
L, Ma, Mi, J, V: 9-20
S: 9-13
Str. Neajlov, nr. 7, bl. PS1D, ap. 41, sc. 3, parter (între Casa Roșie și stadionul Oțelul)
Relații și programări la tel. 0236 419992, 0728 891614, 0725 548174

Cabinet medical
Dr. Moroșanu Magdalena
Asigurăm consultații în regim ambulator GRATUITE, prin contract cu CJAS pentru:
- DIABET, NUTRIȚIE, BOLI METABOLICE;
- Medicină internă.
Str. Constructorilor nr. 25, bl. E5, ap. 64, lângă "biserica de carton"
Program zilnic:
8 - 15, dr. Moroșanu Andreea
17 - 20, dr. Moroșanu Magdalena
Telefon: 0236 468747
Email: magda_m28@yahoo.com, andreeamorosanu17@gmail.com

OCTADENT
Cabinet stomatologic și Laborator dentar
Dr. Gheoca Carmen
Dr. Cernat Lucian
Dr. Cernat Silviana
Th. Cernat Rodica
Th. Cernat Octavian
Tratamente și lucrări cu materiale de ultimă generație; Lucrări din ceramică și compozit, proteze flexibile și proteze scheletate.
MICA CHIRURGIE: EXTRACȚII DINȚI INCLUȘI, REZECTII APICALE, EXTRACȚII MOLARI DE MINTE.
Micro 19, bl. S2, apt. 3 (lângă Spitalul Județean): Tel.: 0236/471374
Program: luni - vineri: 8 - 20

Dr. ANCA DOBOȘ
Vă oferă servicii de DERMATO - COSMETICĂ:
Lumină Intens Pulsată (IPL) by LUMENIS (lider mondial) pentru:
epilare progresiv definitivă;
rejuvenare facială, acnee;
Laser CUTERA pt:
resurfacing facial și peeling laser;
riduri, acnee;
Laser vascular Nd-YAG pt:
cuperoză - varice
capilare și venectazii
angioame la copii
Laser Q-swicth pentru tatuaje;
Mezoterapie pentru celulită;
Consultații dermatologice:
micoze, Zona Zoster, acnee, transpirație excesivă;
raze PUVA și lampa Woods - psoriazis și vitiligo;
videodermatoscopie - alunițe și alte tumori;
Intervenții cu radioplasmă ELLMAN pt:
alunițe, lipoame, chiste, veruci;
cancere cutanate;
Venerologie (boli transmise sexuală):
Clamidia, Mycoplasma diagnostic și tratament;
Papiloma Virus (HPV) tipare virale și vaccin;
microscopie directă, citologie Papanicolau;
laser pentru condiloame.
Mazepa 1, str Brăilei (stația Trei Star, vis-a-vis de Agenția CFR)
www.clinicahyperion.ro
tel 0236-410371.

Clinica medicală AVES MEDICOM
str. IL Caragiale, în zona BR-urilor din spatele ACR-Stirex-Agenția CFR, telefon: 0236324432
• MEDICINĂ INTERNĂ: DR. VENERA FRANCISCO
• MEDICINĂ INTERNĂ, ECHOGRAFIE GENERALĂ, EKG: DR. MARIN ION-FLORIN
• FIZIOTERAPIE ȘI RECUPERARE MEDICALĂ: DR. TEODOR ANGHEL
• DIABET ȘI BOLI NUTRIȚIE: DR. VERONICA ANGHEL
• DERMOCOSMETICĂ: ING. DANA MARDALOESCU
Telefon: 0743354964
• DERMATOLOGIE: DR. ȘTEFĂNESCU ROXANA
• OBSTETRICĂ - GINECOLOGIE: DR. BRATU MARIANA
Programări permanent la telefon: 0744662477
• UROLOGIE: Marți și Joi, orele: 15 - 17. DR. MARINESCU MIHAI EMILIAN
• PEDIATRIE, NEONATOLOGIE: DR. IOAN JEANA, DR. VASILCAN GENOVEVA
• HOMEOPATIE, MEDICINĂ GENERALĂ TEL.: 0731221026: DR. GRĂJDEANU CARMEN
• KINETOTERAPIE: prof. CERCAEV GHEORGHE
• ECHOGRAFIE GENERALĂ ȘI DOPPLER ȘI DE PĂRȚI MOI: DR POPESCU LUCIAN medic specialist radiolog, DR. ALBU RADU
LABORATOR ANALIZE MEDICALE - PROTEST DIAGNOSTIC
program recoltare 7-11

Cabinet ORL
Dr. Berechet Ion
* CONSULTAȚII
* TRATAMENTE
* AEROSOLI
* AUDIOMETRIE
* CHIRURGIE ORL
Tratamentul sforaitului cu radiofrecvență NOU!
Program luni-vineri: 17.00 - 19.00
Str. Lahovari nr. 6 (parcare Mag. Modern)
Telefon: 414.287; Mobil: 0731/221.017

LENSCONTACT
CENTRU DE DIAGNOSTIC ȘI TRATAMENT AL BOLILOR OCULARE
Dr. Chiscăneanu D. L.
Dr. Anghel Ionel
- Aparat UNIC în Galați pentru depistarea precoce și rapidă a GLAUCOMULUI prin polarimetrie laser, monitorizare și tratament
- Diagnosticul, urmărirea și tratamentul RETINOPATIEI DIABETICE și a altor afecțiuni retiniene
- Prescrierea și execuția imediată a OCHELARILOR cu orice tip de lentilă pentru ADULȚI ȘI COPII.
- LENTILE DE CONTACT - monofocale, bifocale, progresive, colorate, terapeutice, protetice
- Fișe auto conform cerințelor UE
- Expertizări medicale de orice tip
NEVER HIDE
Acum și în Galați colecția Ray-Ban soare
Galați: Mavramol 2 - Tel. 0236461816; 0236461814
1 Decembrie 1918, bl. S9 - Tel. 0236493031
Micro 19, bl. K1 - Tel. 0236442139
Tecuci: Str. Unirii 55 - Tel. 0236813652
e-mail: lenscontact@lenscontact.ro
www.lenscontact.ro; www.optica-medicala.eu

100% digital SONOROM high definition hearing
plata în rate, garanție 2 ani, plăți compensate CAS
www.sonorom.ro Cabinet de protezare auditivă Tel. 0236.490105
NOUL SEDIU - Galați, str. I. Creangă, nr. 8, bl. Egreta 2, parter (vizavi de Biserica Sf. Nicolae)
• TESTARE ȘI EVALUARE AUDITIVĂ
• PROTEZE AUDITIVE NOU!
• ACCESORII
SINGURUL LABORATOR DE CONFECȚIONARE OLIVE DIN ZONA DOBROGEA, MOLDOVA.
WIDEX high definition hearing

STAR OPTIK și CRISTAR MAR
Cabinet și optica medicala
Cea mai buna ofertă de ochelari
- control GRATUIT
- ochelari la prețul ramei
- ramă CADOU
- lentile 25lei buc- rășini duralux
- lentile 35lei buc- rășini antireflex
VINO SĂ VEZI!
Centru, vis-a-vis de Parcul M. Eminescu (Langa Posta Centrală) 0236-415797

Costin & co., arbitraţi de un scoţian

Primul meci în Liga Campionilor al Oţelului va fi arbitrat de scoţianul William Colum. Acesta va fi ajutat de asistenţii Graham Chambers şi Martin Cryans, iar rezervă a fost desemnat Iain Rebertson Brines. Cei doi asistenţi adiţionali vor fi Alan Muir şi Stephen O'Reilly. William Collum a condus şi partida dintre CFR Cluj şi AS Roma, disputată pe 6 decembrie 2010, din Liga Campionilor, meci încheiat cu scorul de 1-1. Jocul FC Basel – Oţelul Galaţi va avea loc miercuri seară, de la ora 21.45, în Grupa C a celei mai tari competiţii continentale.

Dănuţ Lungu

www.viata-libera.ro

Viata la joc

Din **S**PORTUL *gălăţean*

FCM Dunărea - aproape o duzină de goluri!

* **F.C.M. Dunărea** Galaţi a făcut scor în etapa a II-a a Campionatului Naţional de fotbal pentru juniori republicani, dispunând de Callatis Mangalia (juniori A) cu 9-0; golurile au fost marcate de Mihui (4), Iancu, Iordache, Ciocârlan, Diaconu şi Năpârtlică. La juniori mici, gălăţenii au învins cu 1-0 prin reuşita lui Corangă. Liceul cu Program Sportiv s-a deplasat la Farul Constanţa, gazdele impunându-se cu 7-3 la juniori A (pentru gălăţeni au marcat Constandache, Hilohi şi Popa) şi 1-0 la juniori B.

Duminică se dispută unul dintre derbiurile locale ale seriei, Liceul cu Program Sportiv - Oţelul, precum şi F.C.M. Dunărea - Metalul Constanţa. Până atunci, joi au loc meciurile amânate din prima etapă, printre ele şi partidele dintre Oţelul şi Viitorul Constanţa.

* **Formaţia** Clubului Sportiv Universitatea Galaţi s-a clasat pe locul III intrând în posesia medaliei de bronz la Campionatul Naţional de semimaraton de la Oneşti, timpul înregistrat - 3 ore, 38 minute şi 34 secunde. În clasamentul individual gălăţenii au ocupat următoarele poziţii: locul 7 - Ianoş Arthur Mikloş (1:10.45); 17 - Marcel Găman (1:12.54); 24 - Ioan Latiş (1:14.55). Fetele de la formaţia studenţească gălăţeană s-au situat pe poziţia a cincea; la individual: locul 15 - Maria Magdalena Luca (1 : 24.41); Veronica Iuliana Marinescu (1:26.28); 18 - Ana Hecico (1:27.02).

* **Reprezentativa** României s-a situat pe locul VI în Seria a III-a a Campionatului Mondial de baschet în trei de la Rimini (Italia). Înaintea jocurilor de clasament, echipa noastră a acumulat 12 puncte (din 4 victorii şi 4 înfrângeri), gălăţeanul Andrei Petică fiind autorul a 44 de puncte.

* **Clubul de Fotbal** Metalosport Galaţi vă aşteaptă copiii la preselecţiile pentru grupele născute în anii 2003, 2004, 2005 şi 2006. Acţiunile de selecţie au loc marţea, joia şi vinerea, între orele 8.00 şi 10.00, la Şcoala Generală Nr. 43 din Micro 20. Relaţii la 0747.928696.

Gh. Arsenie
M. Petrescu

FOTBAL

Cine este FC Basel, primul adversar de Ligă al Oţelului?

Dorinel, atenţie la Shaqiri!

▸ **Campioana României va debuta mâine seară în competiţia stelelor din Europa, iar primul obstacol se numeşte FC Basel, cel mai abordabil adversar al Grupei C, dacă în UEFA Champions League se poate vorbi despre aşa ceva**

▸ **Perla elveţienilor este Xherdan Shaqiri, o zvârlugă care face ravagii pe ambele flancuri şi care este cotat deja la 10 milioane de euro**

Mai fantezişti în ofensivă

FC Basel, primul adversar al Oţelului din competiţia viselor, a jucat anul trecut cu CFR Cluj, dar gruparea din Ţara Cantoanelor nu mai seamănă cu aceea din sezonul 2010-2011 al Ligii Campionilor. Deşi a început campionatul din Elveţia destul de slab faţă de galopul cu care îşi obişnuise adversarii, echipa pregătită de Thorsten Fink pare acum mai fantezistă în atac, deci mai periculoasă. Veteranii Alexander Frei şi Streller formează un cuplu infailibil în prima ligă elveţiană, iar tânăra generaţie îi sprijină de minune. Cel mai bun exemplu îl reprezintă ultima săptămână: Shaqiri a marcat de trei ori în meciul cu Bulgaria, din preliminariile Euro 2012, după ce oaspeţii deschiseseră scorul în minutul 9. Scor final 3-1.

Cotă dublă de piaţă

Fabian Frei, mijlocaş central ofensiv, şi Taulant Xhaka, un vârf născut la Priştina, în Kosovo, s-au impus pe tabelă în partida de campionat: 4-0 cu Servette Geneva. Ambii au câte 20 de ani şi constituie pericole serioase pentru tabăra gălăţeană. „Am văzut câteva meciuri ale lui Basel, nu se poate vorbi că există echipe slabe în Liga Campionilor. Vom avea miercuri seară un adversar puternic şi trebuie să facem tot posibilul pentru a obţine măcar un egal", susţine antrenorul Oţelului, Dorinel Munteanu, care nu pare speriat de cota de piaţă a elveţienilor. Conform www.transfermarkt.de, FC Basel are un lot cotat la 38 de milioane de euro, în timp ce roş-alb-albaştrii ar valora doar 15 milioane. „Nu joacă aceşti coeficienţi, ci concentrarea şi determinarea", fandează Neamţul înaintea marii provocări de mâine.

Shaqiri (dreapta), la nici 20 de ani, costă cât trei sferturi din lotul Oţelului

Arma principală provine din Kosovo!

Principala bubă a formaţiei din oraşul situat la cinci minute de graniţa cu Franţa – orice „team" are punctele sale nevralgice – o reprezintă axul central al defensivei, argentinianul cu paşaport italian Abraham şi austriacul Dragovici fiind lenţi şi, în consecinţă, lesne de depăşit. Există totuşi o armă la care Dorinel şi ai săi trebuie să facă ochii cât cepele: Xherdan Shaqiri, individul cu hattrickul de săptămâna trecută, are, la 20 de ani neîmpliniţi, o poftă de fotbal care a atras privirile marilor cluburi ale Europei. Poate juca pe ambele benzi, are o viteză foarte bună, tehnică peste medie şi deţine şi un „assist" remarcabil. Şi el kosovar la origini, Shaqiri este cotat la 10 milioane de euro. Râpă, Sălăgeanu, veţi avea multă treabă miercuri seară!

Dănuţ Lungu
Foto: www.bazonline.ch

FLASH **F**OTBAL

Dinamo - primul eşec

* Tehnicianul echipei FC Vaslui, **Viorel Hizo**, a declarat, după meciul cu Dinamo (scor 3-1), că acesta a fost cel mai bun joc al elevilor săi din primele şase etape din actualul sezon. "Am câştigat fără dubii. Am reuşit să întoarcem foarte repede rezultatul prin faze excelente. Şi Dinamo a avut golul tot dintr-o fază frumoasă de fotbal. Se vede că aceste două echipe lucrează foarte mult", a spus Hizo.

* Antrenorul echipei Dinamo Bucureşti, **Liviu Ciobotariu**, a declarat, după înfrângerea din meciul cu FC Vaslui, că adversara a fost mai bună, chiar dacă elevii săi au început foarte bine întâlnirea. "Am început foarte bine acest meci, pot spune că am avut o primă repriză mai bună decât a Vasluiului. A doua repriză a aparţinut gazdelor, am avut şi ghinion la bara lui Dănciulescu. Una peste alta, echipa din Vaslui a fost mai bună decât noi", a spus Ciobotariu.

* Managerul general al echipei CSMS Iaşi, **Leontin Grozavu**, a declarat că a depus un memoriu la FRF, prin care cere ca ieşenii să câştige la "masa verde" partida cu FC Snagov, deoarece gazdele au folosit patru jucători extracomunitari, lucru interzis de regulament. CSMS Iaşi a remizat, sâmbătă, în deplasare (scor 0-0) cu FC Snagov, în etapa a IV-a a Ligii a II-a.

* Fotbalistul echipei FCM Târgu Mureş, **Victor Astafei**, diagnosticat cu fractură craniană, după ce s-a ciocnit cap în cap cu jucătorul Alexandru Ţigănaşu, de la Astra Ploieşti, va sta minim două luni în afara terenului de joc.

M.C.

FUTSAL

Al doilea succes în contul gălăţenilor

▸ **Concordia Chiajna - United Galaţi 1-5**

În etapa a doua a Campionatului Ligii I de futsal, echipa gălăţeană United a jucat în deplasare, cu Concordia Chiajna. Vicecampionii en-titre au avut o foarte bună evoluţie, impunându-se cu scorul de 5-1. Realizările elevilor antrenorului David Asandei le-au aparţinut lui Grecu -3, Pleşu şi Gherman - câte unul. Jucătorul Gherman este ultima noutate din lotul gălăţean, el fiind transferat de la campioana Cityus Tg. Mureş.

Învingătorii au avut la Chiajna următorul lot de jucători: Iancu, Toniţă - Dima, Cojoc, Grecu, Ivan, Pleşu, Gherman, Burcăcel, Dănăilă, Baltă şi Popliacă.

Meciul a fost arbitrat de Bogdan Sorescu (Piteşti) şi Robert Ghioane (Bacău).

În următoarea etapă, United va evolua pe teren propriu împotriva echipei campioane Cityus Tg. Mureş. Întâlnirea este programată marţi, 20 septembrie, ora 20,00, şi va putea fi urmărită şi pe micul ecran, la Digi Sport. Date fiind evoluţiile bune ale celor două combatante în acest debut de sezon competiţional ne putem aştepta la un reuşit spectacol de futsal.

Gh. Arsenie

Oţelul, în Liga Campionilor

Astăzi, decolarea spre Basel

Delegaţia roş-alb-albastră va urca în dimineaţa acestei zile într-o cursă charter a Companiei Carpat Air Laurenţiu Buş s-a accidentat şi ratează deplasarea

Campioana României la fotbal a ajuns ieri seară în Bucureşti pentru a lua avionul spre Basel, punctul de plecare al „oţelarilor" în Champions League. „Suntem pregătiţi să dăm totul pe teren în faţa elveţienilor", a comentat mijlocaşul stânga Sorin Frunză înaintea primului mare examen continental. Fostul jucător al Unirii Urziceni nu ţine morţiş să joace în partidele înaintea cărora se intonează cel mai iubit imn din sportul-rege: „Las' să nu joc eu nici măcar un minut şi să facem nouă puncte!" Totuşi, sportivul de 33 de ani va fi titular pe St. Jakob-Park după ce concurentul său pe post - Laurenţiu Buş, s-a accidentat şi a ratat cursa către Elveţia. „Oţelarii" vor urca în dimineaţa acestei zile într-o cursă charter a Companiei Carpat Air, decolarea de pe Otopeni fiind prevăzută la ora 9.00. La Basel, trupa Neamţului de la Galaţi (există unul şi pe banca elveţienilor, e vorba de Thorsten Fink) va fi cazată la Hotelul "Marriot". Revenirea în ţară va avea loc joi după-amiază, cu o escală la Sibiu, acolo unde echipa va rămâne pentru jocul de campionat cu echipa locală Voinţa.

Dănuţ Lungu

Galaţiul - capitală a badmintonului

▸ **Două importante competiţii internaţionale sunt găzduite de oraşul nostru**

Luna septembrie este o perioadă densă pentru practicanţii badmintonului. Două competiţii de anvergură - Turneul internaţional "Trofeul Danubius" şi Campionatul Balcanic - şi-au fixat ca loc de desfăşurare oraşul nostru. Prima competiţie s-a consumat deja, cea de-a doua fiind programată în weekend.

Turneul internaţional dotat cu "Trofeul Danubius" - ajuns la a 12-a ediţie - s-a încheiat duminică. La întreceri au luat parte peste 70 de sportivi şi sportive din întreaga ţară, plus o echipă din Bulgaria. De notat că principalii pretendenţi la locurile fruntaşe au fost componenţii lotului naţional (Under 15). Pentru aceştia, competiţia a constituit şi criteriu de verificare şi selecţie în vederea participării la Campionatul Balcanic, programat tot la Galaţi în perioada 16-18 septembrie, la Sala "Siderurgistul".

La întrecerile din finalul săptămânii trecute au luat parte sportivi la două categorii de vârstă: Under 11 şi Under 15. La prima categorie, Galaţiul a avut o reprezentare modestă, cea mai bună clasare având-o Ariana Alexa - locul V.

La Under 15, în schimb, gălăţenii s-au simţit ca la ei acasă (la propriu, dar şi la figurat). Sportivii noştri - antrenaţi de Dorel Badiu - s-au aflat printre protagoniştii competiţiei, ocupând numeroase locuri fruntaşe.

Iată clasamentele finale la cele cinci probe, în care au fost implicaţi sportivii Clubului Siderurgistul.

Simplu băieţi: Radu Rusu şi David Niţu – ambii locul III; **simplu fete** -Miruna Niţu - locul II; **dublu băieţi**: Cosmin Panfil/Colins Filimon (Bucureşti) - locul I şi David Niţu/Radu Rusu - locul III; **dublu fete**: Cătălina Simionescu/Soraia Askari (Bucureşti) - locul I şi Miruna Niţu/Adelina Marin (Bacău) - locul II; **dublu mixt**; Radu Rusu/Adelina Marin - locul I, Miruna şi David Niţu - locul II şi Cosmin Panfil/Cătălina Simionescu - locul III.

Primele locuri din clasamentul final se prezintă astfel. 1. Siderurgistul Galaţi - 710 puncte, 2. CSS 6 Bucureşti - 640 puncte, 4. Palatul Copiilor Bucureşti - 280 puncte, 4. BK Ruse - 250 puncte (au fost incluse atât realizările de la Under 11, cât şi cele de la Under 15).

În prezent sportivii din lotul naţional de juniori - Under 15 se află în cantonament, la Galaţi, unde pregătesc cu cea mai mare atenţie participarea la Campionatul Balcanic, programat în perioada 16-18 septembrie tot în oraşul nostru.

Gh. Arsenie

FOTBAL **I**NTERNAŢIONAL

Torje, lăudat în Italia!

* Presa italiană a lăudat evoluţia mijlocaşului **Gabriel Torje** la debutul la Udinese, în meciul din deplasare cu Lecce, precizând că românul a arătat că are clasă, talent, simţul golului şi a făcut spectacol. "Torje-Moralez, alegerea este corectă", a titrat Datasport. "Au tras după ei pe Atalanta şi Udinese: clasă, talent şi simţul golului. A fost suficientă o etapă pentru a înţelege că vor fi protagonişti. Doi protagonişti absoluţi: Torje a purtat-o pe Udinese la Lecce, scântei de clasă, un feeling perfect deja cu Di Natale. Din România cu fantezie: Torje a debutat la 16 ani, a ajuns la echipa naţională, Udinese a dat oare încă o mare lovitură?", a notat sursa citată.

* Antrenorul echipei **Hapoel Tel-Aviv**, Dror Kashtan, a declarat că FC Rapid, adversara de joi din Grupa C a Ligii Europa, va sancţiona drastic formaţia sa dacă aceasta nu va face un joc bun. "Dacă nu facem un meci bun, Rapid ne va pedepsi. Cupele europene reprezintă cu totul altceva faţă de un joc de campionat. E clar că nu e nicio legătură între ce a fost cu Beitar şi ce va fi cu Rapid. Împotriva Rapidului trebuie să avem un joc îmbunătăţit. Să sperăm că vom evolua mult mai bine împotriva românilor", a spus Kashtan.

* Un jucător important din **Premier League** a fost depistat pozitiv cu cocaină, informează Cotidianul „The Sun", care precizează că identitatea fotbalistului respectiv va fi dezvăluită într-o emisiune de televiziune. Potrivit sursei citate, fotbalistul a fost vândut de un club cu mai multe milioane de lire sterline, iar oficialilor de la noua sa echipă nu li s-a spus nimic despre faptul că jucătorul a fost depistat pozitiv.

* Astă-seară se dispută primele meciuri din grupele **Ligii Campionilor**, ediţia 2011-2012: Grupa E: Chelsea Londra - Bayer Leverkusen şi Genk - Valencia; Grupa F: Olympiakos Pireu - Olympique Marseille şi Borussia Dortmund - Arsenal Londra; Grupa G: FC Porto - Şahtior Donetk şi Apoel Nicosia - Zenit Sankt Petersburg; Grupa H: FC Barcelona - AC Milan (ora 21.45, TVR 1) şi Plzen - Bate Borisov.

M. Chiriliuc

▸ **C**OMPETIŢII
▸ **Ş**TIRI
▸ **R**EZULTATE

Trei românce în top 50

TENIS. Trei sportive din România, Irina-Camelia Begu (locul 38), Simona Halep (locul 42) şi Monica Niculescu (locul 47), sunt clasate în primele 50 de jucătoare din lume, în ierarhia WTA dată publicităţii ieri. Alexandra Dulgheru a coborât şapte poziţii, până pe locul 55, cu 1106 puncte. Sorana Cîrstea încheie prezenţa româncelor în Top 100 WTA, cu o urcare de două locuri, de pe 94 pe 92, cu 733 de puncte.

US OPEN. Jucătoarea australiană Samantha Stosur a declarat, după ce a învins-o în finala US Open pe americanca Serena Williams, că este una dintre cele mai frumoase zile din viaţa sa şi a calificat victoria drept incredibilă. Samantha Stosur, cap de serie numărul 9, a câştigat în premieră un turneu de Grand Slam, impunând-se în faţa americancei Serena Williams, a 28-a favorită, în finala turneului US Open. Stosur a câştigat finala cu scorul de 6-2, 6-3.

RUGBY. Cotidianul neozeelandez „The Times" a notat, ieri, că stejarii au avut o evoluţie foarte bună la meciul cu Scoţia, de la Cupa Mondială, la care rugbiul românesc "s-a ridicat precum Dracula noaptea". Jurnalul menţionează că la primele meciuri de la Cupa Mondială s-a văzut că "echipele mici sperie foarte tare formaţiile de top", cum a făcut-o şi România în partida cu Scoţia. Echipa României are programată următoarea partidă sâmbătă, cu Argentina, tot la Invercargill.

BASCHET. Campioana României la baschet feminin, ICIM Arad, a transferat-o pe jucătoarea americană Kaitlin Sowinski, fostă componentă a echipei Connecticut Suns, din WNBA. Sowinski se află deja la Arad şi va efectua, astăzi, primul antrenament alături de noile sale colege. Sportiva americană în vârstă de 25 de ani are 1,96 metri înălţime şi este pivot. Ea a evoluat în 2010 la Connecticut Suns şi în sezonul 2010/2011 la Pool Comense A1, în Italia.

CICLISM. Britanicul Mark Cavendish (HTC Highroad), revenit după patru ani de absenţă în Turul ciclist al Marii Britanii, a câştigat la sprint prima etapă disputată între localităţile scoţiene Peebles şi Dumfries, cu timpul de 4h41min6sec. Cavvendish, care a preluat tricoul de lider, a fost urmat în acelaşi timp de australianul Mark Renshaw (HTC Highroad) şi de olandezul Theo Bos (Rabobank). A doua etapă a avut loc ieri pe un traseu de 138 km între Kendal şi Blackpool.

DRAMĂ. Hocheistul rus al echipei Lokomotiv Iaroslavl - Alexander Galimov - care supravieţuise accidentului aviatic de săptămâna trecută, soldat cu 43 de morţi, a decedat, ieri, în spital. "În ciuda eforturilor de a recurge la toate metodele posibile de tratament, Alexander Galimov a murit din cauza arsurilor severe, în secţia de arşi a Institutului de Chirurgie Vişnevski", se arată într-un comunicat postat pe site-ul oficial al spitalului. Conform The Moscow Times, Galimov avea arsuri severe pe mai mult de 90 la sută din suprafaţa corpului. Sportivul a fost plasat în comă artificială după ce a fost transportat la spitalul din Moscova şi a decedat în timpul unei operaţii.

Rubrică realizată de
M. Chiriliuc
(din surse Mediafax)

În august

Preţuri scăzute, pentru a treia lună consecutiv

Preţurile de consum au scăzut în august pentru a treia lună consecutiv, ca urmare a ieftinirii alimentelor, astfel că rata anuală a inflaţiei a coborât la 4,25 la sută, în apropiere de intervalul ţintit de BNR. Faţă de luna anterioară, preţurile au fost cu 0,35 la sută mai mici, în condiţiile în care alimentele s-au ieftinit cu 1,4 la sută, iar preţurile la mărfurile nealimentare au rămas aproape neschimbate.

M.Z. (Mediafax)

Astăzi se împliesc 163 de ani de la înfiinţarea primei companii de pompieri din România

Astăzi, la ora 18.00

Priveghere la Biserica ˝Sfânta Cruce˝

Astă-seară, creştinii gălăţeni sunt aşteptaţi la priveghere la Biserica „Sfânta Cruce" din Galaţi. Rugăciunea de seară va începe la ora 18.00, când părintele paroh Laurenţiu Giurgea, secretar al Protoieriei Galaţi, şi părintele coslujitor Marius Florea ne aşteaptă.

Mâine, 14 septembrie, când prăznuim Înălţarea Sfintei Cruci, Arhiereul locului va oferi spre închinare racla cu o părticică din lemnul Sfintei Cruci, Odor cu care este înnobilată Arhiepiscopia Dunării de Jos.

Biserica este situată în spatele Grupului Şcolar „Sfânta Maria".

M. Stanciu

Ieri, la Bucureşti

Europensionarii din Galaţi, primiţi de ministrul Muncii

25 de pensionari din judeţul Galaţi, membri ai Alianţei Europensionarilor, s-au aflat ieri, în Capitală, alături de colegii lor din Bucureşti, Craiova şi Braşov. Nu a mai fost nevoie de proteste la poarta ministerului, de corturi şi de cazare, fiindcă au fost primiţi şi ascultaţi de însuşi Sebastian Lăzăroiu, ministrul Muncii, Familiei şi Protecţiei Sociale din România. „Domnul Sebastian Lăzăroiu şi-a făcut timp şi ne-a ascultat revendicările timp de o oră şi jumătate. Între cererile noastre sunt cele referitoare la anularea legislaţiei privind coplata serviciilor medicale, eliminarea contribuţiilor de 5,5 la sută la asigurări de sănătate pentru vârstnicii cu pensii de peste 740 de lei pe lună, eliminarea programărilor pentru spital sau pentru laboratoarele care oferă servicii medicale pensionarilor. De asemenea, am cerut ca guvernanţii noştri să aibă în vedere îmbunătăţirea condiţiilor din spitale, majorarea punctului de pensie la 45 la sută din salariul mediu brut pe economie şi neimpozitarea pensiilor de până la trei puncte, adică a pensiei de aproximativ 2.100 de lei pe lună", ne-a spus Toader Cristea, liderul Alianţei Europensionarilor - Filiala Galaţi, pe care l-am contactat telefonic.

Deocamdată, europensionarii au fost ascultaţi, dar care va fi răspunsul guvernanţilor rămâne de văzut.

Maria Stanciu

Recensământul, la Galaţi

2.400 de recenzori vor bate din poartă în poartă

În zilele următoare, vor fi organizare întâlniri locale în patru puncte din judeţ

Maria **Stanciu**
marias@viata-libera.ro

În judeţul Galaţi, în cadrul recensământului populaţiei şi al locuinţelor vor fi implicaţi 2.400 de recenzori, oameni care vor bate din poartă în poartă, din uşă în uşă şi vor aduna datele necesare completării formularelor de recensământ. Până atunci, autorităţile judeţene, municipale şi locale îi vor pregăti pe recenzori în patru puncte din judeţ: Galaţi, Tecuci, Târgu Bujor şi Ivești. Ei vor învăţa întâi să completeze formularele destul de stufoase, prima întâlnire fiind anunţată săptămâna viitoare...

Trei formulare pe cap de locuitor

"Fiecare cetăţean va răspunde la întrebările din trei formulare de recensământ, ne-a spus Nicolae Marinescu, directorul Direcţiei Judeţene de Statistică Galaţi. În cazul în care în anumite familii sunt persoane lipsă de la domiciliu - plecate din ţară - sau sunt venite temporar în România, atunci vor mai fi de completat alte trei formulare".

Cele trei chestionare de bază solicită date „ample şi de calitate" cu privire la persoană; unul cere date despre locuinţă şi un altul despre componenţa familiei. Am aruncat o privire sumară peste cele trei formulare şi am constatat că sunt, pe alocuri, stufoase.

44 de întrebări legate de starea civilă şi profesională!

De pildă, foaia de recensământ pentru „persoană" cuprinde întrebări care vizează statutul civil şi profesional al celui chestionat, dar cere şi date despre starea de sănătate a persoanei. Acest formular are nu mai puţin de 44 de întrebări, structurate pe şase categorii de probleme. „Sunt întrebări care pornesc de la aspecte elementare, cum ar fi: numele şi prenumele persoanei, sexul şi data naşterii şi continuă cu cele legate de migraţia internă şi internaţională a românilor. Sunt menţinute întrebările legate de caracteristicile etno-culturale, economice şi educaţionale. Ca noutate, sunt cuprinse şi date privind starea de sănătate a cetăţeanului", ne-a explicat directorul Nicolae Marinescu.

Întrebări în premieră

În privinţa stării civile, una dintre întrebări face referire la „anul căsătoriei" şi exista şi în anii din urmă. Potrivit noii foi de recensământ, acum românii vor trebui să menţioneze şi anul „actualei căsătorii", în cazul în care au divorţat şi s-au recăsătorit.

Declaraţie de sănătate

Ce ne-a mai atras atenţia? La secţiunea „caracteristici educaţionale", autorii chestionarului şi-au propus să afle câţi români folosesc internetul sau câţi sunt masteranzi sau doctori în ştiinţe pe plaiul mioritic.

În formularul „P" (persoană), un spaţiu important îl ocupă întrebările cu referire la „dificultăţile în desfăşurarea activităţii curente"; de fapt, o formă voalată a descrierii stării de sănătate a cetăţeanului, la modul declarativ. Ca idee, întrebările se referă la: „dificultăţile de vedere şi de auz", greutatea „de a urca scările" sau impedimente „de memorie sau de concentrare".

Pe lângă formularul „P", cetăţeanul mai are alte două chestionare de completat: cel legat de starea locuinţei („LC"), cu alte 29 de întrebări, şi cel al gospodăriei („G") privitor la numărul de casnici dintr-o familie.

Recensământul populaţiei şi al locuinţelor se va desfăşura la nivelul întregii ţări, între 20 şi 31 octombrie 2011. „Este o operaţiune care se face, de regulă, la un interval de zece ani şi vizează nu numai reactualizarea stării demografice a românilor, ci şi starea economico-socială şi cultural-spirituală a unei ţări. Recent am revenit de la Institutul Naţional de Statistică Bucureşti, unde au fost clarificate etapele de pregătire pentru acţiunea propriu-zisă, ce se va desfăşura în ultima parte a lunii octombrie 2011", ne-a mai spus Nicolae Marinescu.

13 septembrie

La mulţi ani, pompieri!

Dacă îi avem pe pompieri cu noi, chiar nu mai contează că azi este marţi, 13. Important este că oamenii focului aniversează în această zi 163 de ani de la înfiinţarea primei companii de pompieri din ţară. Cu admiraţie pentru curajul de a fi mereu în linia întâi a luptei cu situaţiile de urgenţă, le urăm pompierilor să nu se schimbe: avem nevoie de ei să aibă curaj când noi toţi ne pierdem cumpătul; avem nevoie de ei să decidă atunci când noi suntem depăşiţi de evenimente; avem nevoie de ei să ne salveze vieţile când noi nu mai avem speranţă.

„Viaţa liberă" vă urează la mulţi şi mai buni ani, pompieri!

Elena Parapiru

˝Ecoserv˝ - Galaţi

Managementul deşeurilor în judeţ

Consiliul Judeţului Galaţi şi mai multe unităţi administrativ-teritoriale din judeţ s-au asociat pentru a constitui Asociaţia de Dezvoltare Intercomunitară „Ecoserv" Galaţi. Asociaţia are ca scop implementarea şi operarea unui sistem integrat de management al deşeurilor, proiect care va fi depus în vederea obţinerii finanţării prin intermediul Programului Operaţional Sectorial Mediu 2007-2013. Contribuţia CJ la patrimoniul iniţial al asociaţiei este de 10.000 de lei.

Anca Melinte

Legumele s-au grăbit să se coacă

Târgul de toamnă, mai devreme decât de obicei

▸ În acest an are loc cea de-a zecea ediţie

Nu am ajuns nici la jumătatea lunii şi deja preţele din Galaţi sunt luate cu asalt de gospodinele dornice să îşi umple cămările cu borcane de conserve. Vinetele sunt la mare căutare, dar şi ardeii capia, roşiile sau ţelina. Sfatul nostru este să nu vă pripiţi: la finele lunii veţi avea ocazia să cumpăraţi mai ieftin toate cel necesare pentru zacuscă, murături, suc de roşii, gogoşari ori castraveţi la borcan. Şi asta pentru că pe 30 septembrie, 1 şi 2 octombrie, la Galaţi are loc tradiţionalul Târg de Toamnă, ocazie cu care legumele de la tarabe sunt mai ieftine decât de obicei. Motivul: în perioada târgului, SC Administraţia Pieţelor Agroalimentare din Galaţi nu percepe taxe pentru tarabe, motiv pentru care şi producătorii pot vinde mai ieftin. Aşa, toată lumea este mulţumită: piaţa, că are vânzare bună, producătorii, că îşi epuizează marfa, iar gospodinele, că reuşesc să cumpere la preţ bun cele necesare. Părerea noastră este că în fiecare toamnă, la târg vin şi mai mulţi producători reali la tarabe, iar poliţia este şi ea mai atentă la piaţă, aşa că nici speculanţii, care impun de cele mai multe ori preţurile, nu îşi mai fac numărul. Rezultatul: marfă bună, dar şi ieftină.

Motivul pentru care, în acest an, autorităţile intenţionează să organizeze mai devreme decât de obicei târgul are legătură cu vara care tocmai a trecut: căldura excesivă a grăbit coacerea legumelor, care au „năvălit" pe tarabe mai iute decât în alţi ani.

Cum în acest an se împlinesc exact zece ani de când se organizează, la Galaţi, consecutiv, Târgul de Toamnă, administraţia locală încearcă să vină cu ceva în plus. Potrivit directorului SC Administraţia Pieţelor Agroalimentare SA Galaţi, Eugen Zaharia, se intenţionează colaborarea cu Centrul Cultural Dunărea de Jos, astfel încât să se organizeze, în Piaţa Mare, şi un târg al meşteşugarilor. De altfel, Centrul Cultural este partener al pieţei la târgurile de toamnă, asigurând buna dispoziţie, prin concertele de muzică şi dans popular.

În concluzie, în afară de cei peste 100 de producători din Galaţi care sunt aşteptaţi la târg, muzica îi va binedispune pe clienţii din pieţe, care, după ce-şi vor face cumpărăturile, nu se vor da în lături de la o tradiţională bucăţică de pastramă pe grătar, udată cu vin sau must.

Maria Mândiţă
Foto arhivă: Vasile Caburgan

A făcut semipareză după ce a violat o copilă

˝L-a bătut Dumnezeu˝

Ar fi trebuit să se afle în instanţă, unde era judecat pentru violul săvârşit asupra fiicei, în vârstă de 14 ani, a concubinei sale. Culmea este că femeia a fost cea care a adus în instanţă un act medical care atesta faptul că inculpatul făcuse o semipareză şi nu se putea mişca din pat. Acesta a fost şi motivul pentru care nu a fost prezent în faţa celor trei magistraţi care-i judecau dosarul vineri, 9 septembrie, la Curtea de Apel. „Unde-i inculpatul?", a întrebat magistratul. „Nu se poate mişca, domnule preşedinte", a spus femeia înmânându-i actele. „L-a bătut Dumnezeu", a conchis judecătorul după ce a citit documentele medicale.

Maria Fabian

NECPLUSULTRA

Săracul nostru numitor comun

Ion **Zimbru**
redactie@viata-libera.ro

DIN COLECŢIA "CELE MAI FRUMOASE POEZII DESPRE TATĂ"

(răbdare şi tutun pentru domnul Nicolae Cristea)

!abia dacă mai suflă păpădia/ şi soarele e jilav de la ploi
şi se aud copacii cum aşteaptă/ s-aducă domnul frunzele-napoi!
!nişte ţărani cu sufletul pe tavă/ adună şi fac focuri în grădini
se duce lumea-n râpă dacă nu e/ curat în cartea lui de rugăciuni!
!la prima vorbă rece peste dealuri/ plecară toate păsările-n jos
în sus rămâne singur el săracul/ să-i ţină de urât lui făt-frumos!
!duminica în hainele de viaţă/ dă flacără la două lumânări
să lumineze frigul din biserici/ şi plânsul muritorilor prin gări!
!se uită la icoane prin ziare/ cu şarpele de casă lângă pat
mai are mult nu are bani de moarte/ că veşnicia s-a născut la sat!
!aşază busuioc tace priveşte/ la hainele de mire cum au fost
cum trece luna asta prin fereastră/ şi se întoarce unde are rost!
!dă linişte şi os curat la câine/ ascute o idee un cuţit
nu crede că nevasta sa-i plecată/ unde de unde nimeni n-a venit!
!şi cuiburile goale de la streşini/ şi golurile triste din pământ
i-aduc aminte că la primăvară/ lumina pune suflet pe cuvânt!
!arareori când noaptea îi aşterne/ fiinţa pe cărarea unui vis
se suie româneşte în fântână/ să vadă cerul dacă stă la scris!
!să-i vină peste dealuri vorbă caldă/ aşteaptă răbdător şi cu tutun
dă-n lăcrămare taie firu-n patru/ săracul nostru numitor comun!
!şi nimeni nu-i aduce nici o veste/ căci fiul său nu are bani de plic
şade încet şi caută în zare/ la trenuri încărcate cu nimic!

Licitaţie

Consiliul Judeţului caută un evaluator

Consiliul Judeţului Galaţi are nevoie de un expert evaluator autorizat pentru a stabili care este valoarea reală a terenurilor şi clădirilor pe care le deţine. În acest scop, Direcţia Tehnică va demara procedurile de achiziţie publică pentru încredinţarea serviciului de reevaluare a imobilelor din domeniul public şi din domeniul privat al judeţului Galaţi. Conform legii, din trei în trei ani, bunurile imobile aflate în patrimoniul instituţiilor publice trebuie reevaluate, rezultatele urmând a fi înregistrate în contabilitate.

Anca Melinte

Viata liberă Nr. ziar 6663 Talon pentru *Curier juridic*
Nume.....
Adresă.....
Număr de telefon.....

Opiniile cititorilor, cuprinse în această pagină, le aparţin în exclusivitate şi nu implică în niciun fel redacţia.

Pagină coordonată de *Teodora* **Miron**
teodora@viata-libera.ro

Viata și cititorii

Misterele PUG-ului

Gălăţenii, contra garajelor

"Dacă în discutatul PUG îşi au, în continuare, loc garajele, tarabele, chioşcurile şi magherniţele construite provizoriu pe domeniul public, atunci Primăria a cheltuit banii de pomană!"

"Câţi dintre onoraţii arhitecţi şi conducători ai oraşului au sau au avut (până s-au mutat la vile) garaje? 99,99 la sută?"

"Nu există voinţă nici din partea Primăriei, dar nici din partea cetăţenilor. Că nu mai au unde să-şi ţină butoaiele cu murături"

Anca **Melinte**
ancam@viata-libera.ro

foto Sorin **Pană**
foto@viata-libera.ro

Garajele au umplut cartierele oraşului în detrimentul parcărilor insuficiente

Dezbaterea publică a Planului Urbanistic General al Galaţiului a scos la iveală multiple necunoscute şi hibe şi a fost un subiect foarte comentat pe site-ul ziarului nostru. Opiniile exprimate de cititori lovesc în forţă în garajele care au umplut cartierele Galaţiului. Am ales cele mai interesante păreri, în speranţa că autorităţile vor ţine seama de ele.

Vasile Marius: „Dacă în discutatul PUG îşi au, în continuare, loc garajele, tarabele, chioşcurile şi magherniţele construite «provizoriu» pe domeniul public, atunci Primăria a cheltuit banii de pomană sau pentru a legifera încă zece ani provizoratele. Cum adică nu este nicio informaţie despre centura ocolitoare? Păi, ăia care promiteau în campania electorală ce au avut în vedere?".

Maria: „Nicio şansă să avem spaţii civilizate între blocuri. De ce? Simplu: INTERESUL PERSONAL este mai presus de interesul colectiv. Câţi dintre onoraţii arhitecţi şi conducători ai oraşului au sau au avut (până s-au mutat la vile) garaje? 99,99 la sută cumva? Lăsând la o parte faptul că actuala faţă a oraşului e cauzată în primul rând de arhitecţi (cine a întocmit documentaţiile pentru obţinerea autorizaţiilor de construire pentru toate garajele şi magherniţele?!), cred că ar fi onest ca această castă, împreună cu minunaţii noştri conducători, să facă pasul înapoi şi să dea un exemplu personal: să renunţe în primul rând ei la aceste garaje care ne sufocă. Există atâtea soluţii moderne care pot îmbina necesitatea obţinerii de locuri de parcare cu spaţiile verzi (de exemplu dalele traforate), numai să se dorească acest lucru. Garajele, chioşcurile etc. sunt considerate construcţii provizorii. Corect ar fi să se dea un termen de graţie pentru proprietari (1-3 ani pentru eliberarea amplasamentului), concomitent cu creşterea exponenţială a chiriilor şi începerea noilor amenajări ale spaţiilor dintre blocuri. Dar cred că nu. Nu-i aşa?".

Cineva: „Dacă s-ar desfiinţa garajele s-ar obţine cu 33 la sută mai multe locuri de parcare. Mai ales că unii au garajul ca o extindere a apartamentului, în niciun caz nu ţin maşina înăuntru. Consider că primul pas ar fi deposedarea de garaj a celor care nu au în proprietate o maşină. Pentru ce îţi trebuie garaj dacă bătrâna 1300 e demult la Remat?".

Tudor: „Dacă s-ar dărâma garajele, care multe sunt construite ilegal, s-ar putea face o parcare unde ar încăpea mai multe maşini. În spatele unui parc din Micro 21, aproape de Şcoala Nr. 3, e plin de garaje, o panaramă de nedescris. Foarte bine s-ar putea dărâma toate, iar acolo să se facă o parcare subterană sau oricum, ceva civilizat. Dar nu există voinţă nici din partea Primăriei, nici din partea cetăţeanului. Că na, nu mai are unde să-şi ţină butoaiele cu murături. Nesimţiţi!".

Doru: „Soluţia? Simplă: dărâmate toate garajele de pe domeniul public şi plata unei taxe de parcare pentru toţi posesorii de maşini care nu au un garaj pe proprietate privată".

Informaţii notariale

Pasivul succesoral

Pasivul succesoral este format din datoriile şi sarcinile moştenirii, aşa cum sunt ele stipulate în art. 774 C.civ.

Datoriile succesiunii sunt acele obligaţii de ordin patrimonial ale defunctului, care se aflau la data deschiderii succesiunii în patrimoniul acestuia, indiferent de natura lor juridică, precum: obligaţiile asumate de defunct prin contracte şi obligaţii ce au luat naştere, în sarcina defunctului, pe tărâm delictual, ca urmare a săvârşirii unei fapte cauzatoare de prejudicii.

Plata pasivului revine moştenitorilor universali sau cu titlu universal. La plata pasivului succesoral sunt ţinuţi moştenitorii universali sau cu titlu universal (moştenitorii legali, legatarii universali, legatarii cu titlu universal, instituţii contractuali universali sau cu titlu universal). Legatarii particulari şi instituţii contractuali particulari nu sunt ţinuţi la plata pasivului succesoral, fiind simpli succesori la bunuri. Prin excepţie, legatarul sau instituitul contractual particular poate fi ţinut la plata unor elemente ale pasivului succesoral prin voinţa defunctului, cum este, de pildă, cazul obligării lor la plata unei datorii a defunctului cu titlu de sarcină a liberalităţii, ori cazul gratificării lor cu obligarea la plata unui alt legat cu titlu de sarcină a liberalităţii ce le-a fost făcută. Există şi situaţii în care legatarii particulari suportă indirect plata pasivului succesoral. Astfel, când moştenirea este acceptată sub beneficiu de inventar de moştenitorii universali sau cu titlu universal, iar activul succesoral se dovedeşte insuficient pentru plata întregului pasiv, creditorii succesorali vor fi preferaţi legatarilor particulari, aşa încât aceştia din urmă pot fi puşi în situaţia de a fi plătiţi doar în parte sau chiar deloc .

Teodora Miron

Primim la redacţie

Paradisul speluncilor din Micro 19

Am primit la redacţie o scrisoare din partea unui gălăţean, cititor fidel al ziarului nostru, care locuieşte în cartierul Micro 19, pe Aleea Comerţului. Cititorul nostru a dorit să îşi păstreze anonimatul, dar a ţinut să ne mulţumească pentru rubrica "Reporter pentru o zi", o provocare pe care noi am lansat-o în pagina de "Dialog".

Foto: Bogdan Codrescu

"Iniţiativa dumneavoastră de a lansa o rubrică de dialog cu cititorii mi s-a părut binevenită în condiţiile în care tot mai mulţi gălăţeni încep să se încadreze într-un tipar nefericit: debusolaţi şi obosiţi. De fiecare dată când avem o problemă nu ştim cui să ne adresăm, ne plimbăm de colo-colo şi colecţionăm promisiuni. De aceea, e foarte bine să existe şi cineva care să ne asculte şi eventual să ne direcţioneze într-un sens sau altul spre rezolvare", ne scrie gălăţeanul.

Problema cârciumilor

Cititorul nostru ne spune că locuieşte într-o zonă decentă a oraşului, dacă am trece cu vederea "paradisul speluncilor" din aşa-zisul părculeţ pentru copii. "Sunt înghesuite în cel mult 30 de metri pătraţi 4-5 cârciumi, unele dintre ele cu pretenţii de restaurant, într-un spaţiu foarte îngust şi apropiat de locuinţele noastre. Rezultatele nu sunt greu de ghicit. Toată săptămâna o ţinem într-o continuă petrecere: scripcari care amintesc de un timp îndepărtat le cântă petrecăreţilor care mai de care mai mucaliţi, se vorbeşte tare, zgomotos, neapărat "pitoresc", ba chiar unii dintre cheflii confundă grădinile scărilor de bloc cu nişte toalete publice. Uneori, dacă nu sunt în toane bune şi comiţi insolenţa de a trece pe alee sau de a te afla la balconul personal când omul îşi satisface nevoile fiziologice şi eşti zărit de "infractor" eşti chiar apostrofat pentru nesăbuinţa de a-i viola intimitatea.

În weekend, veselia este şi mai mare: se fac nunţi, la cel mai răsărit dintre aceste"restaurante", se pornesc ventilatoarele pentru a aerisi încăperile (acestea fac un zgomot infernal), muzica duduie de parcă petrecerea s-ar muta chiar la noi în sufragerie şi fumul grătarului aduce un plus de atmosferă. Poate dacă nu aş munci şase zile din săptămână pentru a duce un trai cât de cât decent mi-aş permite să mă relaxez, să pierd nopţi ascultând muzică de petrecere şi chiar să mă bucur alături de tinerii însurăţei. Totuşi, având în vedere faptul că problemele zilnice sunt oricum prea multe şi mărunte şi nu ne lasă noaptea să ne odihnim, dacă mai adăugăm la acestea şi veselia generală, rezultă prototipul omului insomniac, ursuz şi inabordabil".

Poluare fonică

Poluarea fonică din oraş creează probleme mai multor cetăţeni, locuitori la bloc. Dar te aştepţi ca atunci când suni la poliţie, cineva să ia măsurile care se impun. "Am sunat în repetate rânduri la poliţie, la secţia 3, când nivelul decibelilor trecea cu mult de pragul de bun-simţ admis, dar fără rezultat. Mi s-a spus că pentru două-trei telefoane nu pot să ia măsuri. Probabil că este nevoie de o petiţie semnată de jumătate de oraş pentru a se lua măsurile dictate de reglementările în vigoare privind poluarea fonică. Uneori, după mai multe apeluri, probabil iritaţi de insistenţele mele şi ale altor somnambuli, se deplasa un echipaj, verifica şi se oprea muzica temporar pentru ca peste câteva zeci de minute, petrecerea să pornească mai dezlănţuită, făcându-ne parcă în ciudă", explică cititorul.

Cu un program tot mai alert, cu nervii întinşi la maxim, gălăţenii nu mai au puterea să se bucure de veselia altora. Unii dintre noi sunt mult prea obosiţi şi ne scriu la redacţie, sătui de indiferenţa celor care ar trebui să ia măsuri.

Teodora Miron

Demisia şi încetarea contractului de muncă

Pentru o mai bună exemplificare a procedurii de calcul a termenului de preaviz, se va analiza situaţia în care un angajat îşi prezintă la 25.03.2010 cererea de demisie începând cu data de 3.04.2010 (02.04.2010 este ultima zi de lucru în cadrul societăţii). Date fiind aceste menţiuni, cu ce dată se poate înregistra decizia de încetare a contractului individual de muncă?

Drept răspuns, trebuie precizat că, în cazul demisiei, termenul de preaviz este, potrivit art. 81 alin.(4) din Codul muncii republicat, cel convenit de părţi în contractul individual de muncă sau, după caz, cel prevăzut în contractele colective de muncă aplicabile şi nu poate fi mai mare de 20 de zile lucrătoare pentru salariaţii cu funcţii de execuţie, respectiv, de 45 de zile lucrătoare pentru salariaţii care ocupă funcţii de conducere.

Curier juridic

În conformitate cu prevederile art. 81 alin. (7) din Codul muncii, contractul individual de muncă încetează la data expirării termenului de preaviz sau la data renunţării totale ori parţiale de către angajator la termenul respectiv.

Aşadar, în cazul demisiei, nu este necesară emiterea unei decizii de încetare a contractului individual de muncă, deoarece contractul individual de muncă încetează de drept la data expirării termenului de preaviz sau a renunţării totale sau parţiale de către angajator la acest drept. Totuşi, angajatorul va trebui să întocmească un înscris prin care se constată încetarea contractului individual de muncă. Termenul de preaviz se calculează de la data comunicării fără a include şi ziua comunicării. Astfel, dacă termenul de preaviz stabilit prin contractul individual de muncă sau, după caz, cel prevăzut în contractele colective de muncă aplicabile, este de 20 de zile lucrătoare şi salariatul îşi depune demisia în data de 25.03.2010, contractul său individual de muncă va fi desfăcut cu data de 10.04.2010 chiar dacă această zi este o zi liberă sau o zi de repaus săptămânal.

În situaţia în care termenul de preaviz se împleneşte la data de 31.12..., contractul individual de muncă va fi desfăcut cu data de 1.01... Dacă s-ar admite că desfacerea contractului individual de muncă are loc în prima zi lucrătoare după expirarea termenului de preaviz ar însemna că termenul de preaviz se prelungeşte, ceea ce nu este posibil.

În înscrisul prin care angajatorul constată încetarea contractului individual de muncă prin demisie va fi prevăzută data încetării contractului individual, aceasta reprezentând data expirării termenului de preaviz sau data la care angajatorul renunţă la termenul de preaviz (prima zi în care salariatul nu mai prestează activitate).

Cine îi ascultă?

Nemulţumirile pensionarilor

Scrisoare deschisă a pensionarilor către toţi parlamentarii gălăţeni, trimisă la redacţie de Asociaţia „Renaşterea Pensionarilor 2010" Galaţi:

"Având în vedere desele ieşiri în mass-media ale dlui preşedinte Traian Băsescu, care pur şi simplu loveşte în demnitatea pensionarului menţionând de fiecare dată că suntem un număr mare de pensionari în opinia dumnealui, arătând că suntem asistaţi social, distrugând sistemul sanitar care ne duce la moarte sigură. Vă rugăm pe această cale, oficial, indiferent de formaţiunea politică din care faceţi parte, să luaţi atitudine în Parlamentul României vizavi de nemulţumirile noastre deoarece: nu suntem asistaţi social; ani de zile pe statele de plată s-a reţinut contribuţia CAS… şi în prezent, în mod abuziv, suntem taxaţi cu 5,5 fond CAS; numărul mare de pensionari este raportat la numărul mic de salariaţi; nu ne facem vinovaţi de decăderea economică a ţării şi de numărul mare de şomeri; politicile economice ale Guvernului actual lovesc în toată populaţia României; fondurile europene trebuie folosite pentru investiţii şi nu pentru construcţii precum săli de sport, piscine, pârtii de schi; politicile sociale practicate de actualul guvern lovesc în demnitatea pensionarilor şi a tuturor locuitorilor; nu mai dorim punguţe cu 2 bani atunci când aveţi nevoie de noi, deoarece le plătim scump timp de 4 ani de zile.

Dorim să trăim cu demnitate în ţara noastră, nu din pomana cuiva!"

Preşedinte
Emil Cincu
Vicepreşedinte
Virginia Angheluţă

Strigăt de ajutor

Cine îl poate ajuta pe Marian?

"Problema mea datează de doi ani de zile. Am încercat să deschid câteva uşi, dar în zadar. Am înţeles… cu relaţii şi bani se poate rezolva. Menţionez că am rămas fără un loc de muncă prin restructurare. Dar mai rău decât asta este faptul că în perioada în care am fost salariat, datorită zgomotului din acel atelier mecanic, am suferit o scădere de auz cu care am rămas şi în prezent. Am făcut formalităţi pentru un ajutor de handicap, dar am fost respins. Mi s-a spus că ce am eu nu este nici handicap şi nici boală. Mai mult de atât, cu toate eforturile de a mă angaja, nu sunt primit de angajatori, toţi invocând problema mea cu auzul. Mi s-a recomandat şi aparat auditiv. Cu ce să îl cumpăr? Am înţeles că un astfel de aparat costă în jur de 1.450 lei. Îi întreb pe toţi cei care m-au respins: ce fac? cu ce mă întreţin? cu ce îmi plătesc datoriile faţă de stat? Menţionez că eu şi mama suntem în pragul de a fi daţi afară din casă din cauza datoriilor acumulate la bancă şi la întreţinere. Vă pot spune că am făcut două credite pentru casă. Sunt dator şi primesc plicuri peste plicuri de la bancă. Nu o mai am decât pe mama. Am 33 de ani şi vreau un loc de muncă. Vă cer, pe această cale, o mână de ajutor. Vreau să trăiesc decent şi să mă bucur de viaţa mea. Mă poate ajuta cineva?

Marian Zaharia

N.R.: Dacă îl poate ajuta cineva pe Marian Zaharia ne poate contacta la redacţie.

Pe tema delincvenţei minorilor români

Scrisoare către autoritățile franceze

Miniștrii români de Externe, de Interne și cel al Justiției (Teodor Baconshi, Traian Igaș și Cătălin Predoiu) le-au trimis omologilor lor de la Paris o scrisoare comună în care își arată dorința de a colabora pentru rezolvarea problemei delincvenței minorilor români din Franța. Problema minorilor români este considerată drept una foarte importantă în tabloul general al delincvenței române din Franța.

M.Z. (Mediafax)

Colaborarea lui Besoiu cu fosta Securitate

Proces amânat

Instanța a amânat pentru 7 noiembrie procesul în care Consiliul Național pentru Studierea Arhivelor Securității (CNSAS) a cerut să se constate calitatea de colaborator al fostei Securități a actorului Ion Besoiu. CNSAS nu a depus toate actele la dosar până la termenul de ieri, desfășurat la Curtea de Apel București, astfel că instanța a amânat procesul.

M.Z. (Mediafax)

www.viata-libera.ro

Justiția și legea

Taxă pe credulitate

˝Alo! Ai câștigat 10.000 de euro!˝

Fără concurs *Fără înscriere*
Fără parai

Elena **Parapiru**
elena@viata-libera.ro

Ultimul păţit este mai sărac cu 3.000 de lei. Un nou caz de înșelătorie prin telefon a intrat în atenția polițiștilor - victima a trimis bani și coduri de reîncărcare a cartelelor telefonice, în valoare de 3.140 de lei, unui fals operator al unei companii de telefonie mobilă.

Polițiștii brăileni încă nu l-au prins pe cel mai nou autor al unei infracțiuni de înșelăciune prin telefon. Luați aminte, unii ne confundă pe hartă la cât de apropiate sunt orașele noastre. Iar faptul acesta nu poate decât să le convină escrocilor.

Abordarea

Victima a fost apelată pe telefonul mobil de la un număr de telefon privat de către o persoană care s-a recomandat operator al unei companii de telefonie mobilă, fiind anunțată că a câștigat suma de 10.000 euro la un concurs.

Falsul operator i-a cerut victimei să cumpere câteva cartele, să trimită codurile de reîncărcare la un anumit număr de telefon și suma de 2.600 de lei de la un oficiu poștal din București pe un anumit nume. Polițiștii au aflat că nu există nicio persoană înregistrată cu numele respectiv și că victima a fost escrocată.

Dacă se întâmplă să ˝câștigați˝

Prudența este cuvântul de ordine. Verificați dacă ceea ce vi se spune este adevărat, informându-vă la un centru specializat al companiei de telefonie mobilă sau cerând date prin serviciile de „Informații Clienți", de la operator.

Știm cu toții că, în general, ca să câștigi un premiu trebuie să participi la un concurs. Chiar dacă nu trebuie să treci anumite probe, este necesar măcar să te înscrii. Pentru simplul fapt că suntem abonați ai unui furnizor nu înseamnă că putem automat să fim câștigătorii vreunui premiu. „Câștigătorul" trebuie să înțeleagă faptul că nu va primi niciodată un premiu numai pentru că există în baza de date a unui furnizor de servicii. „Câștigătorul" știe că orice concurs este mediatizat și că este obligatorie existența unui regulament de desfășurare.

Nu fiți nici naivi, nici lacomi!

Iresponsabili

Banii și premiile nu vin niciodată din senin, când nici nu te aștepți. Mai mult decât atât, dacă se mai achită și anumite taxe anterior ridicării unui premiu imaginar, nu poate fi vorba decât de o imensă lipsă de informare și de un comportament iresponsabil. De unde eram săraci, putem ajunge chiar în sapă de lemn.

Până în prezent, oamenii legii au reușit să-i repereze doar pe câțiva dintre escrocii aflați în spatele unor cartele Pre Pay. În mai multe cazuri, aceștia erau deținuți sau șomeri.

Andrăşescu ameninţă

˝Ne pasc sancțiuni de la UE˝

Înainte de a ataca la Curtea Europeană a Drepturilor Omului actualul Cod de Dialog Social, liderul Sindicatului Li-ber „Educația", Adrian Andrășescu, a depus la Camera Deputaților un proiect de modificare a acestuia. Sindicalistul ne-a făcut cunoscut faptul că deja a purtat discuții cu parlamentari gălățeni pe acest subiect. După ce legea care reglementează acest Cod a fost declarată constituțională, s-a spus că acesta este mai mult în favoarea angajatorului și mai puțin în cea a angajaților. „Fiind vorba despre o lege declarată constituțională, singura cale de a-i aduce modificări este inițierea proiectului de către unul sau mai mulți parlamentari", ne-a spus Adrian Andrășescu.

Nu din unitate, ci din ramură

În actualul Cod de Dialog Social, pentru constituirea unui sindicat este necesar un număr de cel puțin 15 angajați din aceeași unitate. Sindicalistul vorbește însă de cel puțin 15 angajați din aceeași ramură, precizând că în forma actuală se încalcă dreptul la liberă asociere și organizare, bătut în cuie de Constituție, dar și de normele europene. „Prin posibilitatea constituirii sindicatelor la angajatori diferiți, oricărui salariat i se asigură dreptul de asociere sau de aderare la un sindicat", a arătat Andrășescu.

Diminuarea forței sindicale

Sindicalistul mai spune că acțiunea la CEDO este deja în lucru. El crede că România ar putea fi sancționată prin decizia CEDO, dacă nu va modifica actul normativ. Sindicalistul susține că prin această lege s-a urmărit, de fapt, diminuarea considerabilă a forței sindicatelor în negocieri. Andrășescu ne-a spus că acestui demers i s-a alăturat Sindicatul Liber din Învățământ Tecuci, fiind posibil să vină și Sindicatul Liber din Învățământ „Gheorghe Caranica" din Brăila.

Maria Fabian

Sunaţi, dacă ştiţi ceva!

Nu vă lăsaţi înşelaţi de Şerban Mariana

Una dintre persoanele căutate asiduu de polițiștii de la Biroul Urmăriri – Serviciul Investigații Criminale – Inspectoratul de Poliție al Județului Galați este și gălățeanca Șerban Mariana, în vârstă de 38 de ani, pe care o vedeți în imaginea de mai sus. Este căutată, urmărită de mai multă vreme întrucât pe numele ei o instanță bucureșteană a emis un mandat de executare preventivă care n-a fost executat încă.

Se știe sigur până acum că a comis trei infracțiuni de înșelăciune în București, dar se plimbă, nu degeaba, prin Brașov, Iași, Brăila, Bacău și nu numai.

Așa cum precizează comisarul Iulian Vizitiu, șeful Biroului Urmăriri, Șerban Mariana reușește să intre în diverse locuințe sub pretextul că oferă produse promoționale pentru curățenie, după care se apucă de furat. Șerban Mariana umblă în tandem cu o altă femeie infractoare și, în timp ce una o ține de vorbă pe gazdă, cealaltă umblă prin casele oamenilor și fură. Se știe exact în acest moment că a reușit, în două cazuri, alături de colaboratoarea sa în ale fărădelegii, să dea un tun de 40.000 de lei. O dată au furat bunuri în valoare de 30.000 de lei și altă dată de 10.000 de lei.

Mai e bine de știut, mai ales pentru persoanele mai în vârstă, că Șerban Mariana a bruscat-o pe o persoană de sex feminin mai în vârstă, care le-a deschis ușa, dar care nu le-a permis să intre în casă.

Tocmai de aceea, lucrătorii Biroului Urmăriri fac un apel la atenție și precauție din partea potențialilor „clienți" ai escroacelor de această speță. Și, totodată, polițiștii se adresează tuturor celor care au văzut-o sau dețin unele date cu privire la zona în care s-ar putea afla la un moment dat Șerban Mariana: aceștia pot suna la 112 sau la telefonul 0236/407.000 interior 20.165.

Ștefan Dimitriu

Şase miliarde de lei vechi nu-s de colo!

Sancțiune uriașă pentru trafic de persoane

O instanță din Italia l-a condamnat pe un gălățean la șase ani de pușcărie și o amendă penală echivalentă cu șase miliarde de lei vechi, pentru trafic de persoane și uz de acte false. Autoritățile din Peninsulă au fost de acord ca tânărul să execute pedeapsa în România. Problema este că legislația românească prevede o amendă penală de maxim 11.000 de euro și s-a pus problema cine îl va executa pe condamnat și cine va încasa banii, în condițiile în care bărbatul ar avea o avere considerabilă din care să i se ia această sumă. Omul s-a aflat pe 9 septembrie la Curtea de Apel Galați, unde s-au pus în discuție atât mandatul de arestare, cât și posibilitatea reconversiei pedepsei date de Curtea de Apel din Ancona. Dacă mandatul i-a fost prelungit cu încă o lună de zile, în ceea ce privește reconversia pedepsei, magistratul a făcut adresă către autoritățile italiene. Scopul este ca acestea să dea lămuriri asupra sistemului legislativ, în așa fel încât să se găsească o cale prin care cele două țări să se pună de acord asupra pedepsei. De asemenea, judecătorul a solicitat să i se spună dacă în Italia sunt prevăzute simultan și închisoarea, și amenda și dacă tânărul din boxă a ajuns în libertate fie grație unei decizii judecătorești, fie a unei evadări. Oricum, din câte se vede, sistemul italian este mult mai dur și nu ține seama neapărat de mărimea pedepsei, cât de cuantumul sumei pe care trebuie să o achite cel găsit vinovat de trafic de persoane.

Maria Fabian

De la o obsesie juvenilă cu maşini

Octet de categorie ușoară, la judecată grea!

Spuneam, deunăzi, că 2011 a fost anul Daciilor în topul hoților. Dar, în alți ani, mașinile străine, de lux, erau ținta acestora. Iată, în cele ce urmează, un exemplu la temă.

Opt tineri, unii dintre ei chiar minori în 2010, s-au remarcat printr-o serie de trei mașini furate. Da, furate, pentru că procurorii îi acuză de hoție, chiar dacă le-au folosit doar pentru… oleacă de divertisment. Unul e Broască Stănică, de 18 ani, care e deja arestat preventiv într-o altă cauză. E din Lieşti, județul nostru, are doar două clase de școală, dar are antecedente penale încă de când era minor! Ceilalți componenți ai octetului aventuros sunt: Cosmin R., de 17 ani, din Lieşti, elev, cu nouă clase de școală; Ionuț P. – 17 ani, din Ivești; Liliana M., de 16 ani, în momentul comiterii infracțiunilor, elevă, din Bucești; Alexandru M., din Bucești, de 16 ani, elev; Lupoae George, de 18 ani, elev; Costel P., de 17 ani, din Lieşti, cu antecedente penale în minorat, în prezent închis în Penitenciarul Tichilești, și Iazmin G., de 17 ani, din Tecuci. Toți, în afară de ultimul, au între șase și maximum 11 clase de școală.

Aceștia, în relație directă cu faptele săvârșite de fiecare, sunt acuzați de furt calificat în formă continuată și conducere fără permis.

Cum au ajuns în această situație? Evident, pe mintea și pe mâna lor.

La Mercedes, călare pe scuter

În seara zilei de 10 iunie 2010, șase componenți ai găștii aventuroase s-au întâlnit în centrul comunei Lieşti, unde au hotărât să fure o mașină pentru o mică plimbare. Câțiva dintre ei știau de existența unui Mercedes E 200 care staționa undeva, cu cheile de contact alături. Doi dintre ei s-au deplasat cu un scuter la Mercedes, au luat cheile care erau puse lângă schimbătorul de viteze și au revenit apoi la locul de întâlnire. Ulterior, toți șase, pe rând, au ajuns călare pe scuter la… Mercedes. Fata, Liliana M., care nici n-avea cum să aibă permis, a trecut la volanul mașinii de lux, toți ceilalți împingând din greu la Mercedesul care, realmente, era cam greu. Au împins-o spre pădure, vreo 500 de metri, dar nu pornea nicicum. Au ridicat capota și… stupoare: proprietarul mașinii (Stănescu Lenuța, care era plecată din țară și care-i lăsase mașina în grijă unui cumnat, Moise Stănescu) lăsase cheile de contact în habitaclu, dar avusese grijă să scoată bateria. Deci, țacă pentru sextetul pus pe fapte mari, dar, la o adică, pățania tot aventură se chema.

ARO, cu Broască la volan!

Două zile mai târziu, o altă parte a octetului a ajuns la o petrecere, dar obsesia plimbatului cu mașina nu le dădea nicicum pace! Unul dintre ei știa că un ARO e parcat în fața unei curți, în Lieşti. N-au stat pe gânduri și, cu Broască Stănică la volan, au pornit, de-adevăratelea, la plimbare prin Lieşti. Găsiseră cheia în mașină și, mai întâi, porniseră cu spatele, dar au reușit. Totuși, pe un drum înfundat, au oprit motorul pe care n-au mai reușit să-l repornească; au rupt și schimbătorul de viteze, după care s-au lăsat păgubași. Dar, nu-i așa?, mai bifaseră o aventură motorizată.

Cu Volkswagenul, la dig!

În fine, în seara de 18 iunie 2010, pe la ora 21,30, alți patru combatanți din octet au pus ochii pe o altă mașină care se plimba de obicei prin Lieşti. Înainte de asta însă, unul dintre ei le-a sugerat să fure autoturismul unui unchi din Șerbănești, dar, când s-au dus la locul indicat, au găsit mașina băgată în garaj. Tot în Șerbănești, Broască Stănică a venit cu o idee cu privire la o altă mașină aflată cu cheile în contact. Au sărit gardul, au deschis porțile și au împins afară din curte un ditamai Volkswagenul Passat. Au pornit, au rulat pe raza comunei Lieşti, dar au ajuns la un dig, după care au abandonat mașina.

Practic, mașinile furate au fost recuperate, dar știți, la o adică, gestul contează. Pe asta au contat polițiștii și procurorii, pe asta vor conta și judecătorii. Ce de complicații juridice pentru niște tineri care nici n-au terminat școala (!?) Când or mai avea, oare, timp de învățat?

Ștefan Dimitriu

După ce s-a încurcat cu Bachus

De la Drager la ˝nistagmus˝!

Indiscreție de polițiști

Poate că gălățeanul Iulian I. n-ar fi pățit-o dacă în miez de noapte n-ar fi rulat cu Fordul său pe un drum public și cu farurile stinse. Tocmai amănuntul acesta i-a făcut pe niște polițiști băgăcioși și indiscreți de la Secția 2 să-l oprească pe gălățean și, în plus, să mai și intre, într-un fel, în anumite intimități… Li s-a părut că omu' de la volan emană halenă alcoolică și nu s-au mulțumit doar cu părerea, ci l-au pus să mai și sufle în… Drager. Rezultatul? Tot de partea polițiștilor era, adică nu mai puțin de 0,93 mg/litru de alcool pur în aerul expirat.

Ce afurisită e berea

Din păcate, pentru el, supliciul omului nu s-a încheiat aici. Cărat la spital cu arme și bagaje, s-a constatat că prezenta și „nistagmus lateralizat". Doamne!, ce nenorocire de boală o mai fi și asta (?!) Cică ar fi o „mișcare involuntară conjugată a globilor oculari indusă de devierea privirii într-una din cele patru direcții". În plus, după analiza sângelui, altă belea! Au ieșit 1,65 grame/litru de alcool în sânge. Surprins și el de gravitatea situației, pentru că ai voie doar cu 0,80 grame ca să nu fie infracțiune, a recunoscut că a băut un litru de bere în seara de 7 mai 2011, așa cam pe la ora 22,30. Incredibil, dom'le, ce afurisită mai poate fi și berea asta! Asta e, fiecare după posibilitățile fiziologice, nu? Problema e că subiectul supus analizelor de tot felul, adică șoferul, n-ar fi ajuns aici dacă nu s-ar fi gândit ca, după ingerarea litrului de bere, să urce la bord, să plece dinspre Stadionul Dunărea spre stația PECO din strada Saturn pentru a da de „băut" ceva carburant și Fordului său.

El, băut și ˝excitat˝, Fordul - alimentat

Și parcă n-ar fi fost destule răutățile spuse până acum despre litrul de bere, procurorul de la Parchetul local Galați, pe lângă altele, a mai făcut și alte considerații științifice conform cărora cică „alcoolul ingerat dă o stare de excitație, de confuzie mentală și o lipsă de coordonare a mișcărilor, tulburări senzoriale, auditive, vizuale!".

Problema e însă acum de-a dreptul penală pentru gălățeanul nostru, care a (în)călcat, cu băutura la bord și la volan, prevederile OUG 195/2002, privind circulația rutieră pe drumurile publice. Asta e acuzația procurorilor, urmând să vină și părerea judecătorilor din instanța de judecată.

Ștefan Dimitriu

Fondat 1989 Viața liberă

Anunțuri Online GRATIS www.viata-libera.ro sau cu plată

nou!
Peste 43.000 de cititori virtuali / lună
Peste 43.000 de potenţiali clienţi pentru tine
Viata Libera - Galati, ROMANIA
Reclamă în „Viaţa liberă" - ediţia on-line
Caută acum !
Address www.viata-libera.ro

PUBLICITATE

Marţi, 13 Septembrie 2011

IMPORTANT!
Societăţile comerciale şi persoanele fizice autorizate care solicită publicarea unor anunţuri la rubricile:
-LICITAŢII -LICHIDĂRI -CONVOCĂRI (Adunări generale)
-CITAŢII (Chemări în judecată) trebuie să prezinte la ghişeele de Mică Publicitate o adresă, în original, cu:
- Antetul firmei; Numărul de înregistrare; Datele de apariţie solicitate; Textul înaintat spre publicare; Semnătura autorizată; Ştampilă.

Atenţie! Pentru mare publicitate contactaţi DEPARTAMENTUL PUBLICITATE:
Galaţi, str. Domnească nr. 68, tel: 0236 460719 e-mail: pub@viata-libera.ro, www.viata-libera.ro

VREŢI SĂ VĂ FACEŢI RECLAMĂ? SUNAŢI LA Tel. 460 719, Fax 460 875

We are currently looking for dynamic, motivated and career oriented person for
AREA SALES MANAGER position:

- Responsible for sales services in GALATI and CONSTANTA area;
- Coordinates, maintains and develops the relationship with our customers;
- Carry out day to day operational steps required for offering, contracting & finalizing the transport contracts;

Requirements:
- At least 2 years of experience in sales in forwarding & logistics industry;
- Experience in an international environment is a plus;
- Excellent communication and selling skills;
- Ability to work under pressure, independently, with initiatives;
- Good analytical skills;
- Availability for traveling;
- Clean driving license.

We offer:
- Attractive salary package
- Other benefits will be disscused during the interview.

CV will be send to e-mail : ana.miron@dbschenker-romtrans.com
Contact person : Miron Ana-Maria – 021 234 0618

CAUTI UN LOC DE MUNCA MAI BUN ?

Adecco

Recrutează pentru clientul său – companie multinatională:

➢ **Operator call center**

➢ **Cerinte:**
- Cunostinte minime de **limba italiana** si disponibilitate pentru a invata in vederea perfectionarii acesteia
- Disponibilitate de a primi/ efectua apeluri telefonice si de a oferi informatii relevante
- Persoana cu initiativa, orientata spre rezultat, spirit de echipa
- Disponibilitate pentru a lucra in 2 schimburi

➢ **Oferim:**
- Salariu competitiv (peste media pietei)
- Ore suplimentare plătite
- Bonus in functie de rezultate
- Condiţii de muncă excelente
- Pregatire profesionala continua
- Posibilitatea dezvoltarii unei cariere
- Decontare transport pentru cei din alta localitate

Pentru informaţii sunaţi la **021 318 35 46** sau **0730 012 800**
CVul poate fi depus la adresa de email:
andrei.afrim@adecco.com
Sau la Casa de Cultura a Studentilor Galati, Str. Stiintei nr 115 (colt cu str. Cezar)
De luni până vineri între 09:30 – 17:00

• Angajez sudori CO2 şi electric, zidari, pentru lucrări în ţară. Telefon 0741469739. (0129656/NC-335871)
• SC angajăm şofer distribuţie panificaţie. Aşteptăm CV-urile la adresa de e-mail sales@cukys.ro sau la nr. de fax 0236/449966. (09/11/cs/54/NC-335900)
• Angajez debarasatoare cafe bar. 0743692108. (09/11/cs/13/NC-335903)
• **Angajez croitoreasă. Tel. 0236321810,0747087567.(0128292/NC-333419)**
• **Firmă specializată în zidărie aparentă angajează zidari. Tel. 0741072014. (0128231/NC-333604)**
• **Salon înfrumuseţare Migoto SPA angajează maseuză cu experienţă. Relaţii la 0745373190. (006350/NC-334627)**
• **Angajăm lăcătuşi navali. Tel. 0756818890. (0129575/NC-335208)**
• **SC angajează, în condiţii avantajoase, mecanic utilaje (tractor Fendt 930 Vario) pentru lucrări forestiere în zona Brăila -Tulcea -Constanţa. CV la adresa zonegaz@yahoo.com. (0129619/NC-335636)**
• **SC Becon Instal SRL angajează şofer, categoria B. Cerinţă: experienţă minim 2 ani. Oferim: contract de muncă, salariu atractiv. Relaţii la telefon 0744158415. CV la tel./ fax 0236461611 sau la e-mail: becon_instal@yahoo.com. (9/11/bc/67/NC-335867)**
• **Departamentul de Educaţie pentru Sănătate FLP caută colaboratori cu abilităţi de comunicare. Tel/ fax 0236470198, mob. 0745162034. (0129657/NC-335892)**

• Angajăm lăcătuşi industriali construcţie cazane şi rezervoare pentru rafinărie Italia. Se cer cunoştinţe temeinice de desen tehnic, eventual lb. italiană. Cei interesaţi pot depune CV la e-mail: atc.trading.sb@gmail.com. (08/11/gc/52/NC-333537)

• Call Center angajează 30 persoane, vorbitor de limba italiană, nivel avansat, cu beneficiile următoare: salariu 1.000 lei, bonuri de masă, decontare transport, curs de perfecţionare, pentru detalii sunaţi la 0756169701 sau trimiteţi CV la adresa: recrutare@esone.ro. (0128244/NC-333736)

• Security WBC angajează agenţi pază în condiţiile Legii 333/2003. Relaţii între orele 8,30-17,00, la sediul din str. A. Saligny nr. 4, Castel WBC, 0236322200. (0128182/NC-333997)

• Videochat legal angajează model, responsabilă sală şi modele studio nou, oferim seriozitate, vestimentaţie, make-up, bonusuri. 0749578962. (006230/NC-334433)

• Hotel Royale angajează recepţioner hotel. CV se depun la magazin Jeans Shop. Relaţii la telefon 0751053901. (09/11/cs/49/NC-334606)

• Restaurant Hazard angajează ospătari, bucătari, animator copii. Relaţii la sediul firmei din str. Brăilei nr. 159E, după ora 12,00. (006501/NC-334864)

• SC ADA MOTORS COMPANY, angajează: - PREGATITOR; - VOPSITOR; - MECANIC; - TINICHIGIU. CERINŢE: - experienţă în domeniu. CV-urile se pot trimite la adresa de mail: resurse.umane@adamotorscompany.ro, sau la fax: 0236 444 499. (09/11/cs/40/NC-335579)

• Angajăm cinci fierari betonişti şi doi sudori tăietori cu lancea, SC Anlasen 2003 SRL Galaţi. 0740551921. (0129630/NC-335728)

• Societate comercială angajează şofer TIR, experienţă minim 5 ani, pentru efectuare transport intern, salariu atractiv. 0236449227, 0758685042. (0129637/NC-335755)

• Companie britanică recrutează colaboratori, mariana.podaru@yahoo.com. 0746043554, 0723297871. (007081/NC-335874)

• **Società italiana di telecomunicazioni ricerca impiegati per lavoro in ufficio per la sede di Galati. Inviare CV all´indirizzo mail segretariaipservices@gmail.com. Per informazioni 0727709035. (8/11/ext./70m/NC-333768)**

• **SC angajează confecţioner -montator tâmplărie PVC şi aluminiu. Relaţii la telefon 0236462522. (9/11/bc/63/NC-334878)**

• **Angajez sudor sau lăcătuş, cu carnet şofer categoria D, străinătate. 0751117628. (0129557/NC-335037)**

• **Societate comercială angajează inginer service pentru operaţiuni de service aparatură de proces. Cerinţe: studii în una din următoarele specializări: electrotehnică, electronică, automatizări, experienţă în domeniul aparaturii de măsură şi control, cunoştinţe temeinice de limba engleză, permis conducere auto, lucru la înălţime. Persoanele interesate sunt rugate să trimită CV-ul însoţit de o scrisoare de intenţie la fax 0244518681, e-mail: camelia.vasile@tehnoinstrument.ro. (006735/NC-335318)**

• **SC Menarom P.E.C. SA Galaţi angajează un vopsitor industrial. Condiţii de angajare: diplomă sau atestat de calificare şi experienţă minim 2 ani. CV-urile se depun la sediul societăţii din Galaţi, Calea Prutului nr. 12, sau prin e-mail: office@menarom.ro. (0129601/NC-335381)**

• **SC METCHIM SA angajează lăcătuşi confecţii metalice – cunoştinţe temeinice de desen tehnic şi sudor CO2 – experienţa în execuţia de confecţii metalice constituie avantaj. Doritorii vor depune CV-ul la sediul societăţii din Calea Prutului nr.12 (incinta MENAROM). Relaţii la tel. 0732640858, fax 0236448530, între orele 8.30 –14.00. (9/11/ext./22m/NC-335385)**

• **Restaurant nou-deschis, angajează barmani şi ospătăriţe cu experienţă. 0745856764. (vl/NC-335904)**

Sucursala de Distribuţie a Energiei Electrice Galaţi
va executa lucrări de modernizare, întreţinere şi reparaţii a instalaţiilor electrice în următoarele zone din municipiul şi judeţul Galaţi

MIERCURI 14 Septembrie 2011

- în Micro 19 (blocurile F5, F7 şi Z1 şi la Grădiniţa nr. 41), între orele 8.00 - 16.00;
- în comunele Tuluceşti, Corod (sat Cărăpceşti) şi Matca, între orele 7.30 - 15.30.

Astfel, în aceste intervale orare, la toţi consumatorii casnici şi agenţi economici din zonele menţionate, va fi sistată furnizarea energiei electrice.
Dată fiind importanţa acestor lucrări pentru îmbunătăţirea serviciilor oferite de societatea noastră, apelăm la înţelegerea tuturor consumatorilor de energie electrică din aceste zone.
Sperăm că vom evita împreună orice evenimente neplăcute.

Sucursala de Distribuţie a Energiei Electrice Galaţi, Str. N. Bălcescu, nr. 35A, tel. 0236.460.500
Anunţurile de întrerupere sunt postate şi pe site-ul instituţiei www.mmd.electrica.ro

UNIUNEA EUROPEANĂ — GUVERNUL ROMÂNIEI — Instrumente Structurale 2007 - 2013

Programul Operaţional Sectorial „Creşterea Competitivităţii Economice"
-co-finanţat prin Fondul European de Dezvoltare Regională

„Investiţii pentru viitorul dumneavoastră"

COMUNICAT DE PRESĂ

Lansare proiect "Cresterea competitivitatii S.C. DEDAL BAHAMAT S.R.L."

Galati, 13.09.2011

S.C. DEDAL BAHAMAT S.R.L., cu sediul în Galaţi, str. A. Lahovary, nr. 4 BIS, Galati, jud.Galati, derulează, începând cu data de 05.09.2011, proiectul "**Cresterea competitivitatii S.C. DEDAL BAHAMAT S.R.L.**", co-finanţat prin **Fondul European de Dezvoltare Regională**, în baza contractului de finanţare încheiat cu Ministerul Economiei, Comerţului şi Mediului de Afaceri, în calitate de Organism Intermediar pentru Întreprinderi Mici şi Mijlocii.

Valoarea totală a proiectului este de 342.792,36 lei, din care asistenţa financiară nerambursabilă este de 163.426,63 lei.

Proiectul se implementează în localitatea Galati pe o durată de 5 luni.

Obiectivul proiectului constă în achiziţionarea unei autobasculante cu benă basculabila trilaterala, a unei masini de tencuit, precum şi angajarea forţei de muncă pentru operarea acestora.

Detalii suplimentare puteţi obţine de la:
Nume persoană contact BAHAMAT DUMITRU
Funcţie: ADMINISTRATOR
Tel. 0236464747, 0744581318, Fax: 0236471000, e-mail: secretariat@dedalbahamat.ro

Oferte de Serviciu

• **Videochat legal angajează modele indiferent de vârstă. Noi nu vă minţim cu 1500 E, salariul este în funcţie de model. 0754365447.**
(0128996/NC-315634)

Studio legal videochat Galaţi
angajează personal feminin
în condiţii maxime de profesionalism, lux şi seriozitate.
Se oferă:
- câştiguri minime 1000 Euro lunar;
- program flexibil;
- locaţie ultra-central;
- bonusuri;
- vestimentaţie şi machiaj;
- multe alte avantaje incluse.

Pentru informaţii şi angajări, sună la
0757.403.103, 0769.356.931
sau viziteaza
www.CamVideo.ro

• Angajăm confecţioneri textile, cu experienţă, salariu 750-850 lei. 0236320025. (0128580/NC-330661)
• Recrutăm personal videochat, oferim seriozitate şi discreţie, bonus la angajare. 0749043668. (003985/NC-330753)
• Salon masaj angajează cu /fără experienţă. Condiţii avantajoase, calificare în domeniu. 0755753503. (004511/NC-331603)
• Angajăm pe perioadă nedeterminată pentru lucrări în Mittal finisatori, laminatori, macaragii, muncitori necalificaţi. Vizavi de Autogară. (0128375/NC-332445)
• Angajăm electrician auto, montator alarme auto, str. Tecuci nr. 153, Galaţi. Telefon 0336802224. (8/11/ss/4/NC-332567)

100 Euro la angajare !
Angajăm animatoare ptr. videochat cu sau fără experienţă, salariu bilunar, condiţii excepţionale, vestimentaţie, asistenţă ptr. modelele începătoare.
Relaţii la telefon: 0758 73 79 76.

• Societate comercială angajează muncitor necalificat pe post de manipulant şi montator mobilă corp, e-mail bend_group@yahoo.com. 0752136898. (0128313/NC-333034)
• Contracte muncă Italia, Franţa (alpinişti, cameriste, menaj, infirmiere, asistente medicale), salarizare 900 euro. Telefoane: 0268474435, 0747661527, 0729772702, 0769875604, 0725263831, www.epp-jobs.com. (8/11/ext./60m/NC-333156)
• SC Voipweb SRL angajează vorbitori limba italiană, nivel mediu şi avansat, pentru postul operator vânzări prin telefon. 0743112265. (005647/NC-333443)
• SC angajează tubulatori, sudori în argon (Tig-Wig), mecanici, cu experienţă min. 3 ani în domeniu. Tel. 0741244157, 0741244154. (0128215/NC-333451)
• Service auto SC Autonikko angajează mecanici auto şi electrician auto, cu experienţă. Tel. 0236316638, 0741114686. (0128183/NC-334012)
• SC angajează: biolog, biochimist şi asistente medicale. CV-urile se vor depune la adresa str. Sf. Spiridon nr. 10. (0128193/NC-334107)
• Terra Fortuna angajează circularist PAL, obligatoriu experienţă. 0743668127, 0762202524. (006093/NC-334173)
• Angajez personal spălătorie auto. Tel. 0743122872. (006186/NC-334430)
• Angajăm asistent veterinar pentru farmacie veterinară. Telefon 0721044074. (006196/NC-334498)

• Îţi doreşti să lucrezi în domeniul financiar? Acum ai şansa să faci parte dintr-o echipă de profesionişti! Consilier vânzări Patria Credit: promovarea produselor financiare ale instituţiei; abilităţi de comunicare şi vânzare. Oferta: venit motivant, posibilitatea de avansare ca ofiţer de credite. Te aşteptăm să ni te alături. Pentru detalii 0735012923. Trimite CV-ul la veronica_popa@patriacredit.ro. (9/11/bc/61/NC-334700)

STUDIO VIDEOCHAT
Angajează:
* modele chat on-line SUA (engleză obligatorie)
* transport decontat
PROCENT PENTRU MODEL 60%
Tel. 0766-224452

• SC angajează conducători auto categoria D +atestat persoane. Tel. 0236324857. (0128012/NC-334712)
• Angajez vânzătoare magazin saltele depozit. Tel. 0734652405. (006390/NC-334714)
• Sală fitness angajează instructor fitness, cunoştinţe în masaj (eventual studentă cu 1/2 normă). Tel. 0724337337, 0733515878. (006443/NC-334766)
• Restaurant angajează ospătăriţe, barmaniţe şi bucătărese, cu contract. Tel. 0749506301. (0128034/NC-334828)
• Angajăm montatori panouri gipscarton (knauf sau rigips), cunoaşterea limbii germane sau engleze constituie avantaj. Telefoane: 0372765813, 0733943806. (0128032/NC-334830)
• Angajăm tâmplari izolatori, montatori podele în domeniul naval. Cunoaşterea limbii germane sau engleze constituie avantaj. Telefoane 0372765813, 0733943806. (0128032/NC-334831)
• Salon înfrumuseţare angajează personal frizerie -coafor, manichiură-pedichiură. 0722277679. (0128035/NC-334838)
• Magazin mixt angajează vânzătoare. Tel. 0744870057. (006642/NC-334914)
• Angajăm bucătari, ajutor bucătar, barman, grataragiu şi ospătăriţe. Tel. 0761093864. (006576/NC-335003)
• Angajez vânzătoare, o zi cu o zi, salariu 600 net +bonuri masă. Telefon 0236494666. (08/11/cs/30/NC-335042)
• Angajez vânzătoare bar, rog seriozitate. Telefon 0742192206. (006897/NC-335111)
• Angajăm, cu experienţă, sudor electric +autogen, la ţeavă. Selecţia zilnic, ora 10,00, bdul Coşbuc nr. 432, vizavi Galmopan. (006658/NC-335224)
• SC angajează cofetari. Aşteptăm CV-urile la adresa de e-mail productie@cukys.ro. Relaţii la tel. 0757102561. (9/11/cs/54/NC-335253)
• Angajez barmaniţă în Piaţa Basarabiei. Tel. 0746134928. (006746/NC-335304)
• SC angajează frezor -mortezor cu experienţă. Tel. 0744779518. (006749/NC-335335)
• Angajez sudori, lăcătuşi navali. 0768898506, 0743494634. (006765/NC-335345)
• Club "New York" angajează ospătăriţe. 0746756514. (0129598/NC-335355)
• SC Miramarvet SRL angajează promoteri pentru zona Galaţi şi Brăila pentru activităţile de marketing. CV pe e-mail la adresa mariana@mvm.ro. (0129597/NC-335356)
• Dem Media angajează operator grafică producţie -CorelDrow/ Illustrator şi Photoshop, lucrători producţie publicitară. Programări interviu la telefon 0722637137. (9/11/cs/55/NC-335357)
• Angajez vânzătoare parfumerie. Tel. 0745785942. (006819/NC-335445)
• Angajez grataragiu. Tel. 0745785942. (006819/NC-335446)
• Angajez vânzătoare pentru tarabă, Piaţa Micro 39. Tel. 0751331771. (006854/NC-335488)
• Restaurant Monarch angajează barman cu experienţă. Relaţii 0740308020. (0129621/NC-335502)
• Angajăm vânzătoare magazin petshop, la magazinul Crama, lângă casieria IREG, Siderurgiştilor. (006873/NC-335506)
• Restaurant Hazard angajează bucătari, ospătăriţe şi vânzătoare alimentaţie publică, cu experienţă. Relaţii la telefon 0740169851, orele 10,00-12,00. (006887/NC-335532)

• Angajez şofer TIR. 0741244746. (006894/NC-335540)
• TANGO SRC SRL angajează următoarele categorii de personal: stivuitorist, sudori autogen. Relaţii la tel. 0236/312061, 0336/401.373 sau la sediul societăţii din str. Stelei nr. 44. (09/11/cs/41/NC-335549)
• Societate angajăm sudor electric ţeavă, sudor TIG, tubulatori şi vopsitori în domeniul naval. Relaţii la nr. telefon 0757065425, e-mail: ralucont@yahoo.com., între orele 9,00-13,50. (09/11/ext/26m/NC-335572)
• Caut menajeră, urgent. Relaţii la tel. 0746286206. (006928/NC-335582)
• Angajez vânzătoare tarabă legume-fructe Piaţa Centrală, salariu 600 lei +carte de muncă. Telefon 0742172764. (006926/NC-335584)
• SC Cotnari SA angajează, pe perioadă determinată, reprezentant vânzări cu şi fără experienţă. Aşteptăm CV pe adresa de e-mail:cotnari4@cotnari.ro. (006916/NC-335597)
• SC angajează mecanic reparaţii, maşini unelte, presator materiale la rece, tinichigiu industrial şi muncitori necalificaţi. Relaţii la tel. 0236415355, orele 8,30-16,30. (0129610/NC-335625)

ŞCOALA DE ŞOFERI STAR
GRATUIT
EXERSARE PE SIMULATOR!
REDUCERI PENTRU ELEVI, STUDENŢI
- SERIE NOUĂ SĂPTĂMÂNAL, LUNEA
- LECTOR ZILNIC LA DISPOZIŢIE
- CURSURI DE ATESTARE PROFESIONALĂ
COMPLEX TIGLINA 1 Tel.: 0236 463 220

• Angajez vânzătoare Piaţa Centrală, 900 net +bonuri masă. Telefon 0721333238. (8/11/cs/30/NC-335627)
• SC angajează lăcătuş, fierari betonişti, dulgheri, maistru în construcţii. 0236416366. (0129615/NC-335629)
• Societate comercială cu specific execuţie şi montaj tubulatură navală, angajează tubulatori navali pentru punct de lucru situat pe platforma STX Brăila. Se asigură transport Galaţi -Brăila. Relaţii la telefon 0733934900. CV-urile pe fax 0236479331 sau e-mail navmaro@yahoo.com. (0129620/NC-335643)
• Societate comercială angajează, cu normă întreagă, şef serviciu inter SSM pentru punct de lucru situat în Şantierul Naval Brăila. Cerinţe: studii superioare, curs SSM de 80 ore +curs postuniversitar evaluator factori de risc de 180 ore. Relaţii la telefon 0733934900. CV-urile pe fax 0236479331 sau e-mail navmaro@yahoo.com. (0129620/NC-335644)
• Firmă de curierat angajează curieri pedeştri pentru livrare de plicuri şi reviste. CV str. Traian 470, I-v 8,30-12,00. Relaţii la tel. 0728818160. (006878/NC-335647)
• Centrul medical Irina angajează asistent manager cu studii juridice. Tel. 0728280871. (0129622/NC-335648)
• Centrul medical Irina angajează asistent medical. Tel. 0729117799. (0129622/NC-335649)
• Prinţesa Margareta angajează urgent cosmeticiană. Tel. 0236415152, 0745064444, 0722400222. (006888/NC-335656)
• Angajez barmaniţă locaţie fără jocuri electronice. Tel. 0740058363. (006915/NC-335667)
• Place Pub angajează barman. Tel. 0757020953. (0129631/NC-335709)
• Angajăm personal pentru spălătorie auto cu experienţă. Tel. 0749960933. (006966/NC-335710)
• Căutăm persoană serioasă pentru menaj uşor la domiciliu. 0743042560. (0129632/NC-335722)
• Societate comercială angajează vânzător de mobilă. 0740358168. (006970/NC-335725)
• SC Pro Boats SRL angajează sudori cu calificare. Tel. 0742184933. (006982/NC-335730)
• Angajez şofer. 0752565319. (006974/NC-335737)
• Nu v-ajung banii şi doriţi un venit suplimentar? 0751068949. (007004/NC-335751)
• SC Akka SRL angajează **paznic**, str. Tecuci 168A. (0129639/NC-335753)
• Societate comercială angajează stivuitorist. CV la fax 0374200360 sau e-mail: office@simongrig.ro. (0129638/NC-335754)
• Studio videochat în Bucureşti, venituri sigure, carte de muncă, cazare gratuită. 0745059553. (9/11/ext./36m/NC-335769)

WASH TEAM
angajează pentru spălătoria fixă şi mobilă tineri, fete/băieţi.
Interviul(CV-uri) are loc joi, 15.09.2011, între orele 9,00 -11,00 la magazinul de mobila "MOBDECOR" str. Brăilei,vis a vis de Trei Star, Mazepa.
Informaţii la telefon: 0723971095

• SC Bogdanos angajează secretară. Tel. 0745671839. (007024/NC-335772)
• SC angajează vopsitori, sablatori şi polizatori în domeniul naval. Rel. la telefon 0733730640. (0129644/NC-335775)
• Angajez magazioner cu permis cat. B. Tel. 0740606290. (007021/NC-335781)
• SC angajează muncitori cu experienţă în amenajări interioare. Tel. 0742777135. (007019/NC-335783)
• Service auto angajează: mecanici auto, pregătitori vopsitorie. Tel. 0236306276, 0755093620. (007017/NC-335785)
• SC angajează şofer TIR cu experienţă pt. transport intern şi internaţional. Tel. 0743194325. (007012/NC-335790)
• Angajez şofer categoria D. Tel. 0752165141, 0752165142. (007010/NC-335792)
• Angajez programator PHP-Mysql. Contact 0754837429. (007007/NC-335796)
• Angajez cunoscător limba italiană scris şi vorbit. Contact 0754837429. (007007/NC-335797)
• Angajăm pt. magazin agent comercial cu experienţă tâmplărie aluminiu şi PVC. 0236833023. (0129640/NC-335799)
• Angajez şofer TIR Scania (prelată) cu experienţă curse din ArcelorMittal. Tel. 0730050558. (007035/NC-335803)
• SC angajează faianţari, rigipsari şi zugravi. 0733449101. (007032/NC-335805)
• Angajez mozaicari în lucrări funerare, termo-izolatori şi necalificaţi. Tel. 0751377477. (007040/NC-335819)
• Angajez vânzătoare, bucătar, ospătar, barman cu experienţă. 0742694349. (007048/NC-335833)
• Restaurant angajează ajutor bucătar. Rog seriozitate. Rel. la tel. 0742038538. (007047/NC-335834)
• Angajez vânzătoare magazin mixt, Micro 17, cu experienţă şi nefumătoare. 0745135110. (007065/NC-335839)
• Angajez muncitor necalificat şi dulgher. Tel. 0760272471. (007064/NC-335840)
• SC angajează muncitori cu experienţă în termoizolaţii ext. 0743453375. (0129653/NC-335841)
• Angajez cofetar cu experienţă. Tel. 0745083267. (007062/NC-335842)
• Bar Anita, Micro 17, angajează barmaniţă cu experienţă. Tel. 0748158324. (007059/NC-335846)
• Pizzeria La Tavola angajează casieră. Telefon: 0766478445. (09/11/cs/58/NC-335847)
• Angajez barmaniţă cu experienţă. Tel. 0747769864. (007067/NC-335854)
• Montator antene DTH, şcolarizare o zi. 0749044333. (007066/NC-335855)
• Angajez menajeră. Telefon 0742792331. (007075/NC-335857)
• ANGAJEZ GRESAR-FAIANTAR CU EXPERIENTA. TEL. 0756038655. (SMS//335861)
• SC TIN-IND SRL ANGAJEAZA STRUNGAR-REGLOR SI TINICHIGII INDUSTRIALI. RELATII LA 0722398298 SAU LA SEDIUL FIRMEI, STR LOZOVENI NR 115 GALATI. (SMS/NC-335862)
• SC ANGAJEAZA 2 SUDORI, 2 LACATUSI, 1 ELECTRICIAN, EXPERIENTA LA PODURI RULANTE. RELATII LA TEL. 0236427776, INTRE ORELE 9,00-15,00. (SMS//335863)
• Agenţia de turism Euromax angajează agent de turism. Aşteptăm CV-urile dvs pe e-mail: office@euromax.ro. Alte detalii la tel. 0236413041. (9/11/bc/48/NC-335866)
• Bulrom Petroleum SRL angajează operator staţie GPL. Cerinţe: minim 10 clase/ profesională domeniul tehnic. Constituie un avantaj calificarea şi autorizarea ISCIR. Relaţii la tel. 0236314234, CV-uri pe fax 0236314429 sau e-mail: secretariat@bulromgas.ro. (0129658/NC-335891)

• **SC Anghel NG SRL, cu sediul în Şendreni, Galaţi, angajează şef echipă cu experienţă pentru depozit fier vechi (recepţie -descărcare -încărcare fier vechi). Se oferă: contract de muncă, transport asigurat, salariul stabilit în urma interviului. Vă rugăm trimiteţi CV: comercial@anghelng.ro. (9/11/bc/58/NC-335654)**

• **Angajez ospătari şi bucătari cu experienţă. Tel. 0755760533. (007015/NC-335827)**

Vânzări Auto

• Vând 3 tichete Rabla, acte complete. 0769691354. (0128708/NC-328853)

• Logan 1.6 Prestige, 2007, full, negociabil, 0747870424 (09/11/cs/59/NC-324448)
• Vând Audi A6, 2003, urgent, convenabil. Tel. 0730266501. (005005/NC-332356)
• Vând 3 cupoane Rabla. 0762613775. (0128324/NC-332884)
• Opel Astra, 2009, diesel, full, proprietar, negociabil, 0747870424. (09/11/cs/59/NC-333099)
• Noua Octavia Business, TSi, 1,4 l, 122 CP, full options, produs iulie 2011, 750 km parcurşi. Tel. 0722628971. (005652/NC-333462)
• AUDI A6 QUATRO 2006, full options, carte service, impecabil. Tel.: 0722600617. (09/11/cs/42/NC-334274)
• Parc auto vinde cu garanţie Audi A4, A6, VW Passat, Renault Megane, Peugeot 207, Dacia Logan, Renault Clio, Fiat Doblo, posibil şi în leasing. 0756093505. (0128063/NC-334420)
• Vând Seat Altea, 2,0 FSI, 150 CP, an fabricaţie 2007, Stylance, 83000 km. Tel. 0753025795, 0722315912. (006263/NC-334464)
• Vând autoturism marca Audi A4, an 2004, 1,9, CP 131, full, 7700 euro. Tel. 0741382363, 0772673565. (006349/NC-334628)
• Vând Iveco Daily an 2003, urgent. 0742379090. (006554/NC-334997)
• Vând Logan Laureate, 2005, benzină, ireproşabil. 0747312685. (006594/NC-335067)
• Matiz, 2005, AC, carte service, 1950 E. 0749844065. (006944/NC-335700)
• Hyundai, 1992, funcţionare bună, 35 milioane. 0755165945. (006942/NC-335703)
• Vând cupon Rabla, dosar complet. 0748506019. (006960/NC-335716)
• Skoda Octavia 1,9 TDI, 2008; Opel Zafira 1,7 CDTI, 2009, variante. 0741401968. (006959/NC-335717)
• Mercedes C220, 2008, full; VW Passat CC, 2009, full, Euro5, variante. 0766538120. (006958/NC-335718)
• Audi A6, full, 2008 2,0 TDI; Passat Break, 2009, 2,0 TDI, Euro5; Ford Mondeo, 2008, 1,8 TDCI, variante. 0763692726. (006958/NC-335719)
• Vând Dacia din 1998, 2800 lei. 0743812867. (006971/NC-335724)
• Vând Opel Astra, 2002. Tel. 0752440195. (006994/NC-335741)
• Papuc cu 5 locuri, motorină, an 2005, km 64.000, stare foarte bună. Tel. 0740080639. (006999/NC-335758)
• Matiz, 2004, roşu, AC, carte service. 0722340155. (006993/NC-335762)
• Papuc, 2006, 5 loc., 4x4, diesel. 0744108878. (006993/NC-335763)
• Logan MCV, 2007, 5100 E. 0744108878. (006993/NC-335764)
• Papuc, 2 loc., 4x4, 2003, acoperit. 0748158469. (006993/NC-335765)
• Renault Clio, 2004, proprietar, full options. 0748158469. (006993/NC-335766)
• Dacia Berlină, 1998, metalizată, 29,5 mil. 0748158469. (006993/NC-335767)
• Opel Astra H 1,7 CDTI, 2006; Opel Astra G 1,4i, 2008. 0740518438. (006996/NC-335768)
• Dacia Pickup, an 2001, obloane, benzină. 0743513793. (007023/NC-335777)
• Vând tichet Rabla complet, 1500. Tel. 0745804008. (007043/NC-335815)
• Vând Fiat Panda, proprietar. 0758708451. (007051/NC-335830)
• Vând urgent Logan, 2006 octombrie. Nr. 0745543412. (007058/NC-335835)
• Dacia Break, 1997, GPL, stare bună de funcţionare, ITP valabil 2013, taxe la zi. Telefon 0751234159. (007058/NC-335836)
• Vând Ford Fiesta, Anglia, 1100 E, impecabil. 0740843607. (007071/NC-335849)
• VW Tiguan, 2009, 1,4 TSI, 4x4, 150 CP, extrafull, înmatriculat, 16500 E, variante. 0745208845. (007083/NC-335869)
• Vând piese din dezmembrări Logan, Solenza. 0771689023. (007082/NC-335872)
• Vând Cielo, 2003, întreţinut, diesel, negociabil. 0743155177. (007082/NC-335873)
• **OPEL ASTRA 1.3 CDTI, 2006; Caddy marfă, import Olanda. 0753802563. (006769/NC-335348)**
• **Logan, 2006, diesel, AC, ABS, geamuri electrice, servo total, jante magneziu, 3.000 E, variante. 0745208845. (007083/NC-335870)**

• Vând 3 tichete Rabla, complete. Tel. 0747830914. (006532/NC-334977)

• Vând Audi A4, 2006, 105.000 km, 9800 E, perfect. 0747683319. (007037/NC-335800)

Cumpărări Auto

• Cumpăr tichet Rabla, plata pe loc. 0757218761. (0128708/NC-328855)

• Cumpăr maşini pentru Rabla. Telefon 0741532153. (006178/NC-334380)

• Cumpăr vouchere Rabla, rog seriozitate. 0741532153. (005716/NC-326956)

• Cumpăr Rable, ofer 10 mil. 0757218761. (0128708/NC-328854)

• Cumpăr Dacii, Nova, Super Nova, Solenza, Logan, avariate pentru dezmembrat. 0744108878. (005524/NC-61707)
• Cumpăr autoturisme,după 2000, rog seriozitate. 0745208845. (007083/NC-293284)

Fondat 1989 Viața liberă

Cartele Pre Pay: Orange, Vodafone, Romtelecom la cele mai bune prețuri, prin cea mai mare rețea de difuzare din Galați

Împreună pentru comunicare

ROMTELECOM
Cartele telefonice: 10,50 RON
Cartele telefonice: 15 RON
prețuri valabile în rețeaua de difuzare a ziarului Viața liberă

IMOBILIARE

Marți, 13 Septembrie 2011

IMPORTANT!
PROGRAM MICA PUBLICITATE
ZILNIC 8^{00}-17^{00}
SÂMBĂTĂ 8^{00}-12^{00}
DUMINICĂ 8^{30}-12^{30}

Atenție! Pentru mare publicitate contactați DEPARTAMENTUL PUBLICITATE:
Galați, str. Domnească nr. 68, tel: 0236 460719 e-mail: pub@viata-libera.ro, www.viata-libera.ro

VREȚI SĂ VĂ FACEȚI RECLAMĂ? SUNAȚI LA Tel. 460 719, Fax 460 875

AGENȚIE IMOBILIARĂ
Info Galați
Str. Brăilei nr. 142 (vizavi de bănci)
0236 473 414
0745 601 830
E-mail: info_galati@yahoo.com

Gars Port, parter, libera, posibilitate baie	**8.700E neg**
Gars **M 19**, R-uri, et 3/4, simpla, 20mp	53.000lei neg
1 cam **M 39A**, N-uri, bl mixt, gaze, 20mp,	Tp 62.000lei
1 cam **MAZ 1**, Salcia, et 4, curata, balcon	84.000lei
1 cam **IREG**, p/4, Tp, g+f, UM, 24mp	85.000lei
1 cam **ICF**, parter, Tp, UM, mobilat, utilat	95.000lei neg
1 cam **PORT**, parter, bl mixt, mob nou, renovat	22.000E
1 cam **MAZ 1**, BR-uri, simplu, balcon, bl mixt	103.000lei
1 cam **MAZ 1**, G-uri, et. 5/7, Tp, mob si utilat	25.000E neg
1 cam **M 14**, et. 2/4, bl 2010, Tp, UM, g+f+p	35.000E
2 sdec **M 38**, N-uri, et 4, pod, Tp, boiler	85.000lei
2 sdec **M 39B**, et 2/4, parchet, boiler	90.000lei
2 sdec M 16, et 4, Tp, geam la baie	**95.000lei**
2 sdec **TIG 1**, D-uri, et. 1/4, simplu	110.000lei
2 dec **M 19**, E-uri, et 3/4, termopan	25.000E neg
2 dec **M 20**, et 10, g+f+p, Tp, renovat	110.000lei

2 sdec CENTRU, parter, liber, simplu	**27.500E**
2 sdec MAZ 1, C-uri, et. 1/4, parchet, curat	**130.000lei neg**
2 dec **SID V**, et 4, Tp partial, 2 balcoane	130.000lei
2 sdec **CENTRU**, et 3/4, Tp partial, parchet, liber,	31.500E
2 sdec **M 16,** et 3/4, UM, AC, g+f+p, 2 balc	135.000lei
2 dec **Str 1 Decembrie 1918**, et 3/4, simplu	135.000lei
2 dec **M 17**, A-uri, et 1/4, Tp, curat	140.000lei
2 dec **ICF**, Z-uri, et. 2/4, simplu	145.000lei
2 dec **M 21**, et 3/10, Tp partial, 56mp	33.000E
2 sdec **MAZ 1**, et 2/4, simplu, 2 balcoane	33.000E
2 sdec **TIG 1**, PS-uri, et 3/8, Tp, AC, g+f+p	35.000E neg
2 dec **SID**, SD-uri, et1/4, Tp, mobilat	36.000E
2 dec **ICF**, et 2/4, simplu, 54mp	37.000E
2 dec **Str 1 DEC 1918**, parter, pretabil sp com	45.000E neg
2 dec **MAZ 1**, et 3/4, Tp, CT, UM, AC, 58mp	200.000lei neg
2 dec M 14, et 1/4, bl 2010, g+f+p, Tp, UM, 71mp	**60.000E**

3 sdec **M 38**, N-uri, et 2/4, simplu	85.000lei
3 sdec **M 20**, et 2/4, simplu	100.000lei neg
3 sdec M 19, D-uri, et 4, simplu, liber, balcon	**25.000E neg**
3 sdec **M 19**, et 2/4, semimobilat, balcon	120.000lei
3 sdec **TIG 1**,C-uri, et 3/4, g+f, Tp	30.000E
3 dec **M 18**, et 11, Tp, AC, parchet, 2 bai	140.000lei
3 sdec M 16, E-uri, et 2/4, geam la baie, 68mp	**139.000lei**
3 sdec **TIG 2**, et 2/4, simplu, curat, 2 balcoane	42.000E
3 dec **M 39C**, B-uri, et. 1/4, Tp, g+f, 2 bai, 70mp	45.000E
3 dec **ICF**, U-uri, et. 3/4, Tp int+ext, renovat, 70mp	49.000E
3 dec **M 21**, et 3/8, TP partial, AC, curat, 2 bai, liber	49.000E
3 dec **PC**, et 1/4, simplu, 2 balcoane, 2 bai	50.000E
3 dec **M 14**, parter, balcon 14m, liber, Tp, CT	50.000E
3 cam **CENTRU**, et. 3/8, mobilat si utilat nou, renovat	70.000E
3 dec M 14, et 2/4, Ct, AC, UM, Tp, 2 bai, 95mp	**75.000E**
4 dec **M 20**, et 4/8, CT, TP, UM, 2 bai, 3 balc	60.000E

Italian Residence înseamnă siguranța zilei de mâine și cel mai modern ansamblu rezidențial din Galați. Îți oferim toate utilitățile proprii unui stil de viață modern, păstrând echilibrul natural al mediului înconjurător. Îți vor fi accesibile piscină, parcări subterane, terenuri de tenis, spații de joacă pentru copii.

Oferim finanțare proprie în rate (pana la 20 de ani)

Pentru ca tu să dispui de toate facilitățile vei beneficia și de galerii comerciale situate într-un mall de peste 80 000mp.

Galați, Bdul. George Coșbuc nr. 251. Tel. 0722/245260. office@italianresidence.ro

ITALIAN RESIDENCE
It's about the passion. It's about the people.

ALTIVOM
Țiglina I, bl. A1, etaj 1, ap. 22A
Tel./fax: 0236/475 479
Orange: 0748.647760
Cosmote: 0767.070.871
Vodafone: 0727.897437

1CAM ICF ET 4/4 38 MP	-95 000 LEI
GARS TIGLINA 1, ET 3/4 LUX	-17 500 EURO
2 CAMERE MICRO 19 , PARTER	-72 000 NEG
1 CAMERA VIADUCT, PARTER LA CHEIE	- 46 000 LEI
1 CAM PORT ET 4/10 S=35 MP SIMPLU	-85000 LEI
2 CAM TIGLINA 1,ET 1/4 T G F	-100 000 LEI
2 cam, mansarda IREG, p,f,g,ct,termop,mobliata	-105 000 neg.
2 CAM., TIGLINA 3, PARTER, BALCON	-120 000 LEI
2 DEC MAZEPA 1, ET 6/10 STRADAL	-35000 EURO
2 CAM ICF ET 2/4 F,G	-143 000 LEI
2 DEC GENERAL ET 2/4 LUX, 58 MP , CT,	-41 000 EURO
2 DEC MICRO 20 ET 1/4	-135 000 LEI
2 DEC N.LEONARD PARTER SIMPLU	-145000 NEG
2 DEC GENERAL ET 3/4 2 BALCOANE G, F	- 37 000 EURO
2 DEC PRURI 63 MP, CT	-38 000 EURO
2 CAM MICRO 19 ET 2/4 UM P	-90 000 LEI
2 CAMERE CENTRU ET 4/7 BALCON RENOVAT	- 120000 LEI
2 CAM TIGLINA 2,PARTER, SIMPLU	-110. 000 LEI
2 DEC ICF ET 1/4 G,F,P,T	-140 000 LEI
3 CAM MICRO 40 ET 3/4 F, G, T	- 90 000 LEI
3 dec, Tiglina 2, et. 2/4, simplu, 2 balc	- 50 000 euro
3 DEC N LEONARD PARTER , 2 VEDERI	-175000 LEI
3 DEC ICF ET 2/4 2 BALCOANE	-180 000 LEI

3 DEC TIGLINA 1, PS URI ET 2/4	-48 000 EURO
3 dec. Micro13, et 4/4, izol nouă, ultramodern	-150 000 neg
3 DEC ICF ET 4/5 2 BAI RENOVAT	-185000 NEG
3 dec. Centru, et. 3/4, CT , termop	-55 000 euro
3 DEC ICF ET 4/4 75 MP	- 35500 EURO
4 DEC SID.VEST PARTER CT,AC RENOVAT	- 55000 EURO NEG
Teren S=1000m com M.Kogalniceanu posib.utilit	-9 000 E neg

Închirieri oferte

GARS TIGLINA 1,ET 1/4 MOBILATA	-450 LEI
GARS TIGLINA ET 2/4 MOBILATA	-500 LEI
GARS TIGLINA MOBILATA LUX	- 700 LEI
1 CAM MAZEPA ET 4/7 MOBILATA	- 600 LEI
1 CAM ICF PARTER RENOVATA, MOBILATA	- 600 LEI
1 CAM MICRO 40 ET 3/4 MOBILATA	- 400 LEI
1 CAM ICF ET 1/4 MOBILAT	-450 LEI
2 DEC SID VEST MOBILATE ET 2/4	-650 LEI
2 DEC ICF ET 2/4 MOBILATE	- 550 LEI
2 DEC MICRO 20 ET 2/10 NEMOBILATE	-500 LEI
2 DEC MAZEPA MOBILATE UTILATE LUX	- 250 EURO
2 CAMERE TIGLINA 1PARTER MOBILATE UTILATE	-700 LEI
2 DEC MICRO 18 ET 4/10 MOBILATE	-700 LEI
2 DEC MAZEPA MOBILATE,CT UTILATE	-800 LEI
3 CAMERE SILOZULUI ET 1/4 MOBILATE CT	- 200 EURO

Cumpărăm apartamente
Închiriem apartamente mobilate și nemobilate

Micro 20, bd. Oțelarilor, bl. H9, ap. 1, parter
Tel. 0236 434078, 0758 069003, 0751 021866
DACOMARI
Existăm pentru a investi și construi valoare!

VANZARI IMOBILE:

- gars., TIGLINA 1, 4/10, G, F, P,	70.000 LEI
- gars., TIGLINA 2, 4/7, G, F, P, T, UM, boiler, balcon,	72.000 LEI
- gars., TIGLINA 2, P/7, P, UM, balcon,	75.000 LEI
- gars., M19, P/4, simpla, curata,	35.000 LEI
- gars., M19, 1/4, simpla,	50.000 LEI
- 1 cam., PC, 3/4, G, F, P, balcon,	32.000 EURO
- 1 cam., ICF, 3/4, AC, G, F, P, T, UM, balcon,	90.000 LEI
- 1 cam., ICF, mansarda, CT, G, F, P, T, mobilat, balcon,	90.000 LEI
- 1 cam., M38, 3/4, G, F, P, T, balcon,	60.000 LEI
- 2 cam. dec., CENTRU, 2/4, T, P, UM, balcon,	37.000 EURO
- 2 semidec., CENTRU, P/4, simplu,	29.000 EURO
- 2 cam dec., MAZEPA 2, 2/4, simplu, T, UM, balcon,	40.000 EURO
- 2 semidec., TIGLINA 2, 2/4, simplu, T, balcon,	140.000 LEI
- 2 semidec., TIGLINA 1, 1/4, G, F, P, balcon,	110.000 LEI
- 2 semidec., TIGLINA 1, 1/4, simplu, 2 balc.,	29.000 EURO
- 2 cam dec., ICF, 2/4, P, G, F, balcon,	145.000 LEI
- 2 cam dec., SDV, P/4, CT, AC, G, F, T, UM, balcon,	38.000 EURO
- 2 cam dec., SDV, 3/4, T, P, G, F, UM, balcon,	155.000 LEI
- 2 cam. dec., M21, 7/10, T, G, F, balcon,	130.000 LEI
- 2 cam. dec., M20, P/10, F, G, P, UM, 2 balc., bloc nou,	40.000 EURO
- 2 cam. dec., M20, 4/8, CT, 2AC, T, P, G, F, UM,	45.000 EURO
- 2 semidec., M19, 4/4, AC, G, F, P, balcon,	90.000 LEI
- 2 cam. dec., M19, mansarda, AC, G, F, P, T,	100.000 LEI
- 2 semidec., M19, 8/10, CT, T, G, F, UM,	160.000 LEI
- 2 cam. dec., M18, 4/10, G, F, balcon,	140.000 LEI
- 2 cam. dec., M17, 4/4, AC, G, F, P, 2 balc.,	120.000 LEI
- 2 semidec., M16, 3/4, AC, G, F, P, UM, 2 balc.,	135.000 LEI
- 3 cam. dec., CENTRU, ETAJ 3, CT, P, T, 2 gr. s., 2 balc.,	65.000 EURO
- 3 cam. dec., PC, p/4, G, F, T, 2 gr. s., balcon+extindere,	55.000 EURO
- 3 cam. dec., ICF, p/4, CT, G, F, P, T, UM,	57.000 EURO
- 3 cam. dec., ICF, 3/4, G, F, P, T, AC, 2 gr. s., balcon,	190.000 LEI
- 3 cam. dec., SDV, 4/4, G, F, P, T, 2 gr. s., 2 balc.,	170.000 LEI
- 3 cam. dec., M38, 4/4, simplu, pod, 3 balc.,	34.000 EURO
- 3 cam. dec., M20, 2/8, G, F, T, UM, 2 gr. s., balcon,	250.000 LEI
- 3 semidec., M19, 3/4, P, balcon,	120.000 LEI
- 3 cam. dec., M18, 6/10, T, P, G, F, 2 gr. s., balcon,	160.000 LEI
- 3 cam. dec., M17, P/8, T, UM, 2 gr. s., balcon, bloc nou,	53.000 EURO
- 3 cam. dec., M16, 2/4, G, F, P, T, UM, balcon,	37.500 EURO
- 3 cam. dec., M16, 4/4, AC, G, F, P, T, UM, balcon,	135.000 LEI
- 3 semidec., M16, 3/4, simplu, 2 balc.,	140.000 LEI
- 4 cam. dec., M20, 6/10, G, F, 2 gr. s., 2 balc., bloc nou,	65.000 EURO
- 4 semidec., M20, 4/4, balcon,	150.000 LEI
- 4 cam. dec., M18, 1/11, AC, G, P, 2 gr. s., balcon,	50.000 EURO
- 4 cam. dec., M17, 8/8, P, T, UM, 2 gr. s., 2 balc., bloc nou,	190.000 LEI

VANZARI CASE:

- CASA+TEREN, ODAIA MANOLACHE, ST: 1.500mp,	65.000 LEI

CHIRII:

- gars. TIG 1, 6/7, mobilat, utilat, lux, CT,	180 EURO/LUNA
- 1 cam., MAZEPA 1, 6/7, mobilat, utilat, lux, CT,	180 EURO/LUNA
- 1 cam., M20, mansarda, mobilat, CT, AC, G, F, P, T, UM,	160 EURO/LUNA
- 2 cam. dec., MAZEPA 2, 6/10, mobilat, utilat, lux, CT,	250 EURO/LUNA

dacomari_imobiliar2@yahoo.com
* Prețurile prezentate sunt negociabile

CAPITAL IMOBILIARE
Tiglina I, bl A2, ap 20, parter
tel/fax: 0236.43.68.99
RO Stel: 0336.88.17.86
Orange: 0745.52.62.31
Vodafone: 0725.51.75.35
capital_reag@yahoo.com

1 cam Mazepa I, etaj 3, liber renovat total, mobilat, 25.000E
2 dec Siderurg, etaj 1, 60 mp 2 balc, LIBER, 153.000 Ron
2 dec N.Leonard, parter stradal, 54 mp, 145.000 Ron
2 dec Micro 20, etaj 6 CT, renovat, 37.000 E
3 dec Sid-Vest, parter, balcon centrala termica, 46.500 Euro
3 sdec Micro 19, etaj 3 simplu, 64 mp,130.000 ron
3 dec Micro 14, etaj 3, CT, simplu, 180.000 ron
4 cam Tiglina III, etaj 2, CT, AC, 53.000 Euro

1 cam	N.Leon	1/4	liber, 40 mp, S-uri	115.000 ron
1 cam	I.C.Frimu	3/4	simplu	80.000 ron
2 sdec	Mazepa I	4/4	simplu, izolatie buna	110.000 ron
2 sdec	Tiglina I	2/4	imbunatatiri	100.000 ron
2 sdec	Tiglina II	2/4	simplu	115.000 ron
2 dec	SID-V	3/4	2 balcoane, termopan	140.000 ron
2 dec	I.C.Frimu	4/4	termopan, AC	120.000 ron
2 cam	Micro 17	4/4	curat, 50 mp	98.000 ron
2 cam	Micro 19	3	stradal, parchet	95.000 ron
2 cam	Micro 39	2	gazometru, boiler	80.000 ron
3 dec	Micro 14	3	centrala termica, 75mp	180.000 ron

3 dec Micro 17, etaj 4/8 bl nou, CT, tp, 230.000 ron
4 dec Micro 21, parter, CT amenajat modern, 51.000E

Vânzări

Garsoniere

• Garsonieră A7, Țiglina 1, etaj 3, AC, p,g+f, termopan, UM, renovată, preț 69000. Tel. 0766724342. (005658/NC-333458)

• Persoană fizică, liberă, îmbunătățită, 22000 lei. 0752504193. (005746/NC-333909)

• P.f. garsonieră M40, îmbunătățită, balcon, liberă. 0742779668. (006469/NC-334812)

• Vând/ schimb M40, et. 2, bl. C5, simplă, 16 mp, 32.000 lei neg. 0743925230. (9/11/cs/50/NC-334884)

• Vând garsonieră Viaduct, et. 2, liberă, superîmbunătățită, cu baie, cabină duș, totul nou, 470 mil. neg. 0747385681. (006607/NC-335085)

• Vând garsonieră renovată, g,f,p,ac, zona Viaduct, bl. I, etaj 1, preț 53.000 lei neg. 0740059972. (006717/NC-335276)

• Vând garsonieră str. Brăilei, A-uri, parter, fără agenții. Tel. 0745536404. (006852/NC-335492)

• Garsonieră M19, G5, 3/4, îmbunătățită. 0754594949. (006922/NC-335591)

• Vând garsonieră sau schimb cu apartament cu 2 camere +dif. 0752200032. (006825/NC-335623)

• Persoană fizică vând garsonieră Aviație, 390 mil. neg. 0747144692. (0129611/NC-335628)

• Urgent garsonieră ICFrimu, liberă, îmbunătățiri, 50.000 lei. 0754321831. (006874/NC-335646)

• Vând garsonieră M19, suma 45.000, urgent. Telefon 0755328589. (006950/NC-335694)

• Vând garsonieră Micro 40, ieftin. 0743076081. (006991/NC-335714)

• Vând garsonieră Micro 19, ieftin. 0743076081. (006961/NC-335713)

• Garsonieră total renovată, liberă, Brăilei, Țiglina, A-uri, et. 4, preț 58.500. Tel. 0755651090. (C.007092/NC-335906)"

Vânzări

1 cameră

• Vând ap. 1 cam., zona IIRUC, pr. avantajos. 0751115994. (006518/NC-334921)

• Apartament 1 cameră, gaze, parter, curat, 15000 euro. 0746474992. (09/11/bc/7/NC-335131)

• P.f. vând apartament, zona Centru, suprafața 40 mp, mobilat, utilat modern sau nemobilat. Tel. 0725547377. (006739/NC-335313)

• Vând apartament 1 cameră, avantajos, 0740273879. (09/11/cs/14/NC-335525)

• 1 cameră Țiglina I, etaj 3, amenajată, discutabil. 0753315163. (006796/NC-335609)

• 1 cameră ICFrimu, amenajată, 90.000 lei. 0753315163. (006796/NC-335611)

• Vând ap. o cameră, bloc mixt. Tel. 0745218354. (006822/NC-335620)

• 1 cameră ICF,m parter, amenajată, 90.000 lei. 0749083939. (007080/NC-335878)

• Apartament 1 cameră, IREG, etajul 2 cu balcon, liberă, 85.000 lei, 0745655818. (09/11/cs/09/NC-335901)

• **SC vinde apartament o cameră, posibilitate rate. 0733449104. (0129602/NC-295138)**

Vânzări

2 camere

• 2 decomandate, Micro 20, îmbunătățit, etaj intermediar, 125.000 lei. 0747708566. (07/11/bc/28/NC-170692)

• Italian Residence vinde apartamente în rate 20 ani, direct proprietar, 0722245260. (09/11/cs/13/NC-294449)

• Urgent, 2 cam, decomandate, îmbunătățit, H-uri, Tig 2, 0745361207. (0911gc12/NC-315593)

• PF, 2 camere,liber, la cheie Parfumul Teilor, etaj 1, 0728-928192 (0911gc12/NC-317808)

• 2 decomandate Siderurgiștilor, etaj 1, 2 balcoane, LIBER, 150.000 Ron. 0745/526231. (09/11/cs/06/NC-327798)

• 2 sdec, lângă Billa M19, balcon, liber, 90.000Lei 0728-928192 (0811gc25/NC-329302)

• Vând ap. 2 cam. în Mazepa și Țiglina 1. Tel. 0720517327. (005632/NC-333434)

• Micro 19, decomandat, etaj 3, amenajat, 115000 lei. 0723247205. (006558/NC-333531)

• Apartament Mazepa (Ancora), etaj 4, 110000 lei. 0723-469524. (08/11/gc/37/NC-333538)

• Vând ap. 2 camere Micro 18, str. Brăilei, complet renovat, 42000 E. 0721516717, 0720545052. (0128061/NC-334383)

• Persoană fizică vând urgent apartament. Tel. 0752900619. (006427/NC-334738)

• Vând apartament renovabil interior parter vilă, central, curte interioară. 0746643028. (006442/NC-334767)

• Urgent vând apartament 2 camere +living, bucătărie, baie, balcon, et. 2, Micro 16. Tel. 0746860168. (006453/NC-334781)

• 2 camere, zonă bună, etaj, 30.000 E neg. 0754209310. (0128026/NC-334803)

• 2 decomandate, zona Cozamin, 145.000 lei. 0757594575. (0128026/NC-334804)

• 2 camere, confort 1, 2 balcoane, 100.000 lei. 0757594575. (0128026/NC-334805)

• Mansardă, 80000 lei. 0754364618. (9/11/cs/38/NC-335256)

• Vând ap. 2 camere, decomandate, Micro 19, bl. L31, et. 4, preț 20.000 euro negociabil. Tel. 0763645139. (006481/NC-334827)

• Vând apartament 2 camere I.C.Frimu, 40000 euro negociabil. Telefon 0746032969, după ora 20,00. (006572/NC-335007)

• Vând apartament Micro 16, 2 camere, semidecomandat, preț 130000. Tel. 0751784162. (006609/NC-335083)

• Apartament 2 camere, confort II, parter, Micro 19. Tel. 0742092502. (006613/NC-335100)

• 2 dec. Siderurgiștilor, 2 balcoane, 34000 euro. 0747708566. (09/11/bc/7/NC-335132)

• Vând /schimb 2 camere, etaj 3, liber, 115000 negociabil. 0741581984. (09/11/bc/7/NC-335133)

• Vand 2 camere, Tiglina III, parter. Tel 0762293243 (0911gc25/NC-335317)

• Vând 2 camere Micro 40, bl. R, preț 850 mil. Tel. 0743486130. (006654/NC-335420)

• Vând mansardă două camere, utilată și mobilată, în Micro 21, 27000 euro. Tel. 0746012999. (006870/NC-335507)

• Apartament 2 camere 55 mp, Dunărea, 120000 lei, 0740273879. (09/11/cs/14/NC-335526)

• 2 camere Siderurgiștilor, stradal, 34000 euro neg, 0742005072. (09/11/cs/14/NC-335527)

• P.f. 2 sdec., Micro 38, et. 3, 21500 euro. 0747353387. (006921/NC-335592)

• Vând apartament 2 cam. Micro 17. Tel. 0742271593. (006920/NC-335593)

• 85.000 lei 2 decomandate, stradal, etaj intermediar, Micro 40. 0753315165. (006796/NC-335607)

• Apartament 2 camere Maz. 2, et. 2, simplu, 1.650.000. 0755938932. (006871/NC-335641)

• 2 decomandate Siderurgiștilor, 4/4, îmbunătățit, 119.000 lei neg. 0769258513. (9/11/bc/9/NC-335660)

ROKACONSTRUCT MODERN

EXECUTĂ ŞI OFERĂ SPRE VÂNZARE

APARTAMENTE NOI

cu 1, 2 şi 3 CAMERE situate pe str. Energiei, Nr. 18, Siderurgiştilor

Dotări:
Centrală termică, aer condiţionat, termopan, uşi interioare import, zugrăveli superioare, gresie, faianţă, parchet de calitate superioară, termoizolaţie,lift modern, parcare subterană, scări placate în granit, glafuri din marmură, finisaje deosebite, garaje subterane.

Confort şi proiect model italian !

ASIGURĂM FINANŢARE !

Apartamentele fac parte dintr-un bloc nou şi sunt executate cu materiale de foarte bună calitate şi oferă confortul unei locuinţe moderne.

Departamentul vânzări:
Str. Energiei Nr. 18, 0336.432.153; 0740.639.860; 0743.361.575
e-mail: office@rokaconstruct.ro; **www.rokaconstruct.ro**

VÂNZĂRI, CUMPĂRĂRI, ÎNCHIRIERI

ALEX şi NYKY

Tg. I, Bl A1, ap. 31
dunarea_albastra2000@yahoo.com
0722-474836 0723-946969 0747-317879 0236-435510

FACILITĂM CREDITE PRIN INTERMEDIUL AGENŢIEI

Gars Viaduct, curată	33000lei
Gars Tig I, curată, T, Um	60000lei
Gars M39, simplă	45000 lei
Gars M19, simplă, liberă	49.000lei
Gars ICF, curata imb partial mob	52000 lei
Gars Gara, curata	30000 lei
Gars Tig 1, libera, imbun, cu cabina dus	195000 euro
Ap 1 cam, M38, bloc mixt	55000 lei
Ap 1 cam, ICF, curata, libera	75.000lei neg
Ap 1 cam, Maz, bl. mixt mob	115000lei
Ap 2 cam, M19, mob	65000lei
Ap 2 cam, Tig1	95000 lei
Ap 2 dec, M19, 54mp	115000lei
Ap 2 cam, M17, dec, parter	120000lei
Ap 2 cam, Maz, simplu, liber	32000E
Ap 2 cam, M39	78000lei
Ap 2cam, Ireg	115000lei
Ap 2 cam, M20	120000lei
Ap 2 cam, M16,	95000 lei
Ap 2 cam, dec, M19,	82.000lei
Ap 2 cam, dec, ICF	140000lei
Ap 2 dec, ICF, et.2/4, simplu	37000E neg
Ap 2 cam, M38, curat, balcon	89000 lei
Ap 3 cam, Maz. 1, ct ,ac,g,f,p	55000 euro
Ap 3 cam, M19, sdec, curat	100000lei
Ap 3 cam, sdec,M13,simplu	120000 lei
Ap 3 sdec, M19, parter	105000lei neg
Ap 3cam, M20, et2/4	40000euro
Ap 3 dec, M19, imbunatatit	170000 lei neg
Ap 3 dec M39,et1/4, imbun	45000E neg
Ap 4 cam M17 simplu curat	40000E
Ap 4cam, dec, M13,90mp, 2balc	175000lei
Ap 4cam ,Nae Leonard, smplu	53000 Eneg
Casă Şendreni, nouă	90000lei
Teren Vânători, 11000mp	80000lei
Teren Sat Costi, 4500mp	8 euro/mp
Teren Iricad	17 euro/mp
Teren Arcaşilor	45 euro/mp

ÎNCHIRIERI OFERTE

Gars M 40 emob	200lei/luna
Gars, M19, mob	250lei/luna
Apt 1 cam,Maz I nemob	100E/luna
Gars Tig I mob	120E/luna
Apt 2 cam M19 mob	100e/luna
Apt 2 cam,M39 ,mob	550lei/luna
Apt 4 dec, M20, nemob	130E/luna
Ap 2 cam, Tig 2, mob	650lei/lună
Ap 3cam, mob, util, lux Faleză	600E/lună
Ap 3 cam, P Centrala, mob, lux	300E/lună
Vila mob, util in cartier Brates	1000E/lună

PRELUĂM APARTAMENTE DE ÎNCHIRIAT +COMISION 0%. PRELUĂM APARTAMENTE SI CU DATORII

NOVA HOUSE

Tiglina 1, Bl. A5, ap.29
0236-476550
0740-472758
0749-055169

GARS. M19,GR.SAN,SIMPLA,BALC	16000 LEI NEG
GARS.M19,BL.MIXT,20 MP	45.000 LEI NEG
GARS.VIADUCT,GR.SAN,	45.000 LEI NEG
GARS ICF, Et3, GR.SAN, G,F,P	50.000 LEI
GARS.TIG,ET.INT,AC,	62.000 LEI NEG
1 CAM.ICF,ET.INT,	20.000 E NEG
1CAM.MAZ,38 MP,ET.INT,	80.000 LEI NEG
1CAM.MAZ I,ET 2,IMB,	25.000 E NEG
1CAM.STRADAL,ET.3,30 MP,BALC	63.000 LEI NEG
1CAM.M38,GAZE, IMBUNAT	67.000 LEI NEG
1CAM.M40,ET.1,GAZE,BALC	58.000 LEI NEG
2 SD.M19,ET.3,39 MP,LIBER	95.000 LEI
2 DEC.M19,ET.2,43 MP	110.000 LEI NEG
2 DEC.M20,ET.2,60 MP	150.000 LEI
2 DEC.M20,52 MP,IMB,	110.000 LEI NEG
2 DEC.M21,54 MP,ET.INT,	130.000 LEI NEG
2 SD.M21,CURAT,54 MP	105.000 LEI
2 SD .M17,ET.1,LIBER,T,UM,54 MP	105.000 LEI
2 DEC.M18,ET.INT,2 BALC.	140.000 LEI
2 SD.M16,T.INT;EXT,	115.000 LEI NEG
2 DEC.SID,ET.1,2 BALC,T	135.000 LEI
2 DEC.ICF,ET.2,SIMPLU,	145.000 LEI NEG
2 DEC.SILOZ,PART,PE FATA,2 BALC	42.000 E NEG
2 DEC.M13,55 MP,CURAT	115.000 LEI
2 DEC.M39,55 MP,ET.2	130.000 LEI NEG
2 SD.M39,ET.2,CEAS GAZE,BALC	95.000 LEI NEG
2DEC, TIG, 52MP, LIBER	95000 LEI NEG
2 SD.M38,ET.3,STRADAL,	105.000 LEI NEG
2 SD.M40,ET.2,BALC	75.000 LEI NEG
2CAM, M21, 50MP, ET.INTERM	31.000E
2SD M39,, Et2, BALC, 40MP	80000LEI
2 SD.TIG.I,ET.3,IMB	120.000 LEI
2 SD.TIG.I,T,AC,UM,	95.000 LEI
2 SD.TIG .II,ET.2	125.000 LEI
2 SD.MAZ.I,ET.4,SIMPLU	105.000 LEI
2 DEC.MAZ,ET.INT,,LIBER	35.000 E
3 DEC.SID,PART,BALC,70 MP	190.000 LEI
3 DEC.ICF,ET.INT,,2 GR.SAN,	45.000 E
3 DEC.NL,80 MP,IMB,	150.000 LEI NEG
3 SD.M38,ET.2,SIMPLU	90.000 LEI
3 DEC.M39,2 BALC,IMB,CURAT	135.000 LE
3SD, TIG	120000LEII
3 SD.M16,ET.INT,	140.000 LEI NEG
3 DEC.M17,ET.3,T,UM	150.000 LEI NEG
3 DEC.M18,ET.4(10),CT,T,UM, LIBER	57.000 E NEG
3 SD.M19,PART,SIMPLU	110.000 LEI
3 DEC.M20,2 GR.SAN,2 AC,UM	155.000 LEI
3 SD.TIG,ET.1,IMB,65 MP	135.000 LEI
4 DEC.M20,PART,STRADAL	55.000 E NEG
4 SD.M39,ET.1,SIMPLU	35.000 E
4 DEC.M39 A,ET 3,80 MP,2 BALC,2 GR.SAN	160.000 LEI NEG

INCHIRIEM GARSONIERE SI APARTAMENTE MOBILATE SI NEMOBILATE IN ORICE ZONA

VÂNZĂRI, CUMPĂRĂRI, ÎNCHIRIERI
novahouse.galati@yahoo.com
Facilităm credite prin intermediul agenției
PRELUĂM APARTAMENTE PENTRU VÂNZARE SI ÎNCHIRIERE

0336 881877
0745 946948

CREDIT EXPERT

e-mail: credit_expert_2007@yahoo.com
Tiglina 1, bl. A2, ap. 22, parter

0742 950244
0747 223917

Gars M 40 P/4 21MP,balc	47.000 Lei
Gars M 19 P/4, tm,G,	30.000 Lei
Gars M 19,et.3, bl mixt	48.000 Lei
Gars Viaduct, 1/4, 22 mp	38.000 Lei
Gars Tig. 1,ET 1, P, f,	62.000 Lei
1 cam M 19 ,gaze,bl mixt	60.000 Lei
1 cam M 40, et.2,28MP,gaze	60.000 Lei
1 cam ICF ,et.2 , liber	77.000 Lei
1 cam Sid ,2/4 ,35mp	93.000 Lei
2 D M 19 P/4 tm,g,f,p,	70.000 Lei
2D ICF , 1/4, G,F,TM,	140.000 Lei
2D M 19,et,.1,balc g, f,p	105.000 Lei
2D M 21, et.1, g,f,p,	130.000 Lei
2SD M 17,4/4,TM,P,G,F	98.000 Lei
2D M 17 1/4,G,F,UM	130.000 Lei neg
2 Sd M 38,et.2,	83.000 Lei
2SD Tig 1, et.4, 2 balc	90.000 Lei
2D NL, 3/4, ct, g, f, 2 balc.	36.000 Euro
2sd M 16,4/4,1 balc	95.000 Lei
3sd M 40,2/4,balc,liber	95.000 Lei
3D ICF, P/4, balc,	43.000 Euro
3d Sid Vest , p/4, 2 gs	185.000 Lei
3D M 16, 4/4 ,TM,P,G	125.000 Lei
3D Rondou , ct ,renovat	57.000 E
3D NL, 1/4, ct,usi noi,p	215.000 Lei
3D M 21,80mp,et.1,imb	210.000 Lei
4D M39, et. 3, 2 balc,tm,iz.	40.000 Euro

VANZARI CASE SI TERENURI

-Casa T.Vladimirescu	90.000 Lei Neg
-Casa Sendreni 210mp,	65.000 Lei
-Casa Zona Praktiker 800mp-	120.000 E
-Vila Sat Costi 1000mp	85.000 E neg

INCHIRIERI OFERTE

Gars Tig 1,mob-utilata	400 Lei
2 cam M 16 mobilat-utilat	500 Lei
2 cam M 18 mob-utilat nou	650 Lei
1 cam Maz mob-utilat modern	150 E
2 cam M 17 semimobilat	500 Lei
2dec M 20 mobilat-utilat lux	200 E

EXCLUSIV: 3 D, Rondou, CT, TM, P, living mobilat/ nemobilat 57.000 E/ 62.000 EURO

Preluăm spre vânzare/închiriere apartamente, case, terenuri.

---

media plus

Tiglina I, bl A1, ap. 44 office@media-plus.ro

Gars Micro 19,	etaj 1, renovata, grup sanitar,	30.000 lei
Gars. Port,	etaj intermediar, simpla, libera,	35.000 lei
Gars. Aviatiei,	etaj 3, amenajata, posibil. mobilata,	40.000 lei
Gars Aviatiei,	parter, renovata, AC, supraf. 20,	45.000 lei
1 cam Micro 38,	gresie, faianta, parchet, termopan,	62.000 lei
Gars Tiglina I,	etaj 1, simpla, usa metalica,	65.000 lei
2 cam Micro 19,	etaj 3, renovat,	75.000 lei
1 cam Mazepa,	renovata, AC, supraf 30 mp,	18.000 euro
2 cam Micro 39,	etaj 2, balcon din constructie,	80.000 lei
1 cam Micro 20,	etaj intermediar, imbunatatit,	80.000 lei
1 cam Siderurgistilor,	etaj 2, supraf. 33 mp, simplu,	89.000 lei
3 cam Micro 20,	etaj 3, simplu,	90.000 lei
2 cam Micro 19,	etaj 2, usa metalica, stradal,	95.000 lei
2 cam Micro 16,	imbunatatit,	95.000 lei
2 cam Micro 38,	L-uri, etaj 3, simplu,	105.000 lei
2 cam Micro 16,	confort I, simplu,	100.000 lei
2 cam Micro 13B,	etaj 3, decomandat,	110.000 lei
3 cam Micro 19,	etaj 3, simplu, curat,	115.000 lei
1 cam I.C.Frimu,	parter, 40 mp, amenajata, mobilat	120.000 lei
2 cam Micro 39,	parter, balcon, supraf. 55 mp	120.000 lei
2 cam I.C.Frimu,	termopan, gresie, faianta,	120.000 lei
2 cam Micro 17,	etaj 3, confort I,	125.000 lei
3 cam Micro 17,	decomandat, stradal,	125.000 lei
2 cam Silozului,	etaj 3, usa metalica, simplu,	135.000 lei
2 cam Centru,	etaj 3, 50 mp, mobilat, termopan, AC,	32.000 euro
2 cam Micro 21,	etaj 3, suprafata 56 mp, simplu,	33.000 euro
2 cam Mazepa,	etaj 2, 2 balcoane, simplu,	33.000 euro
2 cam Micro 17,	etaj 1, stradal, simplu, liber,	140.000 lei
3 cam Tiglina I,	2 balcoane, simplu, imbunatatit,	140.000 lei
3 cam Micro 16,	etaj 3, simplu,	150.000 lei
2 cam Sid-Vest,	etaj 3, CT, AC,	160.000 lei
3 cam Micro 17,	etaj 3, decomandat, simplu,	38.000 euro
3 cam I.C.Frimu,	parter, balcon,	180.000 lei
3 cam I.C.Frimu,	etaj 3, renovat,	49.000 euro
4 cam Micro 17, et 5/8, supraf 100 mp, 2 gr san, renovat,		65.000 euro

EASY RENT
WWW.SE-INCHIRIAZA.RO
0752.55.68.79

Gars Micro 19,	etaj 3, mobilata, utilata,	400 lei
1 cam Mazepa,	semimobilata, curat,	120 euro
Gars. Tiglina I,	etaj 3/4, nemobilata, renovata,	500 lei
2 cam Siderurgistilor,	etaj 1, nemobilat, CT,	600 lei
1 cam Mazepa,	etaj 4/7, mobilat, utilat,	600 lei
3 cam Micro 13B,	mobilata, utilata,	650 lei
3 cam Tiglina II,	semimobilat, utilat,	160 euro
2 cam Micro 17,	etaj 3, mobilat, utilat,	750 lei
2 cam Sid-Vest,	mobilat, utilat nou,	800 lei
3 cam Tiglina II,	semimobilat, CT, parter,	200 euro
2 cam Mazepa,	mobilat, modern, CT, AC,	250 euro

0744.123.498

Țig. 1, bl. A2, ap. 1
Tel. 0336 432648

Agenție imobiliară
Lotus

0722 612 683
0726 787 528

Gars. Tg-1 p/4 Super Lux	90.000 neg
Gars. Tg-1 p/4 Simpla	75.000 neg
Gars. M-40 3/4 WC,Simpla	50.000 ng
2 dec Centru 5/8 Simplu	125.000 ron
2 sdc Centru 4/5 pe Est, imb. Liber	31.000 E
2 dec P.C 2/4 UM,CT,p	43.000 E neg
2 dec P.C p/4 60mp g,f, pos,ext.	155.000 neg
2 dec Port 5/5 UM,AC,t,g,f,Liber	125.000 neg
2 sdcTg-1 p/4 Somplu cu subsol	950 neg
2 sdcTg-2 1/4 Somplu	117.500 ron neg
2 sdc Mz-1 4/4 gaze separat	125.000 ron
2 dec Mz-2 3/4 g,f	165.000 neg
2 sdc Tg-2 p/4 2 balcoane Simplu	130.000 neg
2 sdc M-16 4/4 2 balc,t	115.000 ron neg
2 dec M-18 4/10 balc.mare,t,Liber	36.000E neg
2 dec M-18 10/10 CT,AC,t,iz.ext.	150.000 neg
2 dec M-19 3/4 UM,t,g,f,p,Liber	80.000 neg
2 dec M-19 3/10 UM,t,g,f,p,Liber	120.000 ron neg
2 sdc M-19 2/4 UM,geam la baie	100.000 ron neg
2 dec M-20 p/4 Simplu	25.000 E
2 dec M-20 10/10 t,g,f	110.000 ron
2 dec M-21 5/8 UM,g,f,t	140.000 neg
2 dec M-21 5/8 63mp,t,AC,CT	46.500 E neg
2 dec Sid.Vest p/4 Simplu UM	34.000E
2 dec N.L 3/4 balcon, Simplu	145.000 neg
2 dec ICFr 4/4 UM,t,g,f,p	130.000 neg
2 dec ICFr 4/4 2 balcoane,t,g,f	140.000 neg
2 dec ICFr 5/5 CT,AC,t	125.000 ron
2 dec ICFr 2/4 UM,t,g,f,p	150.000 neg
2 dec ICFr 2/4 UM,t,g,f,p	145.000 neg
2 dec M-38 4/4 UM,g,f,p,term.int/ext	105.000 neg
2 sdc M-39 1/4 Simplu	115.000 neg
2 sdc M-40 2/4 balcon	70.000 neg
3 sdc Mz-1 2/4 UM,g,f,p,t,Liber	165.000 neg
3 sdc M-16 3/4 CT,AC,64mp	40.000 E neg
3 decM-17 2/4 g,f,termop.int/ext	170.000 neg
3 dec M-19 7/10 2 balc,CT,AC,t,g,f	175.000 neg
3 dec M-20 8/10 gaze ptr.CT	150.000 ron neg
3 dec M-21 9/10 CT,AC,t,Living	160.000 neg
3 sdc M-38 4/4 Simplu	93.000 neg
3 sdc M-38 3/4 AC,t,iz.ext Liber	140.000 ron neg
3 sdc M-38 2/4 Simplu	90.000 ron neg
3 sdc M-40 1/4UM,t,g,f,p	105.000 neg
4 dec N.L p/4 gaze ptr.CT	55.000 E

Inchirieri

2 dec Mz-2 etaj 2 mobilat utilat	170E
2 dec Mz-2 mobilat utilat Lux	250 E ng
2 dec Maz-2 etaj 3,2 balc. g,f,p,t	150E

ÎNCHIRIEM APART. MOBILATE NEMOBILATE IN ORICE ZONĂ

Preluăm spre vânzare/închiriere apartamente, case, terenuri.

Vânzări

4 - 5 camere

• PF Duplex, construcție 2009, 5 camere, etaj 2 și 3, sc-174mp, garaj, demisol.

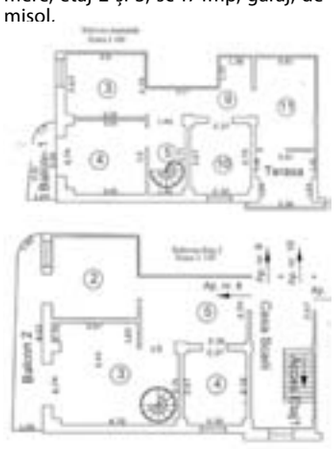

curte interioară lux, 99.000E, accept variante. 0728928192. (0911gc12/NC-317815)

• Vând apartament 4 camere, îmbunătățit, toate utilitățile, zona centrală (BR-uri), etaj 9 din zece. Telefon 0722633272. (08/11/cs/03/NC-329142)

• Vând 4 camere, 4/4, Micro 17, debransat, contract individual apă-canal, 90 mp, stare foarte bună, zonă liniștită, 150000 lei negociabil. Tel. 0749853021. (006190/NC-334389)

• Urgent 4 camere PS2, bloc nou. 0735985054. (006506/NC-334900)

• 4 cam. Nae Leonard, C-uri, parter. 0754364618. (9/11/cs/38/NC-335260)

• 4 decomandate, mobilate, utilate, varianta rate 10 ani, 0722245260. (9/11/cs/13/NC-335300)

• Vând apartament 4 camere, 180.000 lei negociabil. Tel. 0746013664. (006968/NC-335727)

• Vând apartament 4 camere, parter, 110 mp, living, curte în spate, variante casă +diferență. 0746318005. (006997/NC-335761)

• Vând ap. 4 camere semidecomandate, bl. B4, sc. 2, et. 2, ap. 16, Țiglina 2, zona Păpădie, persoană fizică. 0336425833, 0770631047. (007033/NC-335804)

• 4 decomandate, S-uri, 100mp, 70.000 E neg, 0758331449. (9/11/cs/33/NC-335890)

• Vând apartament 4 camere, decomandate, parter, Micro 20, posibilități de extindere, preț fix 55.000 euro. Tel. 0722306976. (0128023/NC-334783)

Cumpărări

Garsoniere

• Garsonieră sau apartament 1 cameră, banii cash. 0742686917. (01/10/bc/28/NC-160697)

• Cumpar garsoniera, orice zona, preiau datorii. Tel.0754-521983 (0911gc08/NC-308278)

Cumpărări

1 cameră

• Urgent!!! Cash, indiferent zonă, etaj. 0236436101, 0730617129. (07/10/bc/30/NC-174945)

• Cumpăr apartament indiferent zonă, fără agenții, 0741401022. (09/11/cs/48/NC-334284)

• Cumpăr apartament 1-2 camere, curat. Ofer 90.000 lei. Telefon: 0741147135. (9/11/cs/2/NC-335252)

• Cumpărăm apartamente indiferent zonă. Oferim prețul pieței în maxim 48 ore. Acceptăm și apartamente cu diferite probleme juridice sau necumpărate. Relații zilnic la 0236 433 066. (09/11/cs/48/NC-334285)

Cumpărări

2 camere

• Persoană serioasă cumpăr apartament orice zonă. 0724055420. (01/11/bc/25/NC-737)

• Urgent, 2 camere, orice etaj, banii cash. 0747708566. (01/10/bc/28/NC-161029)

Vânzări

2 camere

• Vând apartament 2 camere,Centru, P-uri, et. 4/7, simplu, preț avantajos. Relații la 0742407235, 0760435233. (09.11/BC/04/NC-335683)

• Vând apartament două camere, Micro 16, renovat. Telefon 0761866139. (006943/NC-335701)

• Vând apartament două camere Micro 19, 24.000 E negociabil. Telefon 0761866139. (006945/NC-335702)

• Vând apartament 2 camere. 0743022857, 0742996433. (006940/NC-335705)

• Vând ap. 2 camere semidec., full. 0753376125. (006961/NC-335715)

• Persoană fizică vând apartament 2 camere, ICF, etaj 3, liber și complet îmbunătățit, 42.000 E. 0758547476. (006992/NC-335744)

• Vând apartament et. 4, Micro 17, urgent, preț 95.000. Tel. 0742412707, 0755927732. (006991/NC-335745)

• Vând apartament 2 camere, 4/4, zona Nae Leonard. Tel. 0733099178. (007046/NC-335812)

• P.f. vând apartament 2 camere, spațios, cu 2 balcoane, complet mobilat, etaj 4/4, zona IREG, preț avantajos. 0745630893. (007045/NC-335813)

• Vând ap. 2 cam., D3, O4, Micro 19. Tel. 0732764714, 0753525482. (007039/NC-335820)

• Vând apartament 2 cam. semidecomandat, Micro 39B. 0740843607. (007071/NC-335850)

• Vând 2 dec., M17, et. 1,130.000 lei. 0742950244. (9/11/bc/6/NC-335865)

• 2 decomandate M20, et. 4/10, 54 mp, 127.000 lei. 0749083939. (007080/NC-335875)

• 2 camere M17, conf. 1, 50 mp, 90.000 lei. 0749083939. (007080/NC-335877)

• 2 decomandate Siderurgiștilor, et. 3, 31.000 euro. 0749083939. (007080/NC-335879)

• 2 camere decomandate, CT, îmbunătățiri, et. 4/4, Potcoava, 150.000 lei neg. 0749225893, 0236411769. (007088/NC-335881)

• 2 decomandate Micro 20, 64 mp, 4/8, renovat, 0752627723. (9/11/cs/33/NC-335887)

• 2 decomandate Micro 14, etaj 3, 135.000 lei, 0758331449. (9/11/cs/33/NC-335888)

• 2 semidecomandate Țiglina, parter, 115.000 lei, 0755296335. (9/11/cs/33/NC-335889)

• 2 semidecomandate Centru, N-uri, renovat, mobilat, nou, 140.000 lei, 0748867345. (09/11/cs/05/NC-335894)

• 2 semidecomandate Țig. 1, cu subsol, 105.000 lei, 0748867345. (09/11/cs/05/NC-335895)

• 2 decomandate PORT, etaj 1, simplu, 130.000 lei, 0748842152. (09/11/cs/05/NC-335896)

• SC vinde apartamente 2 cam., posibilitate rate. 0733449103. (0129601/NC-262543)

• SC vinde apartamente 2 camere, posibilitate rate. 0733449104. (0129602/NC-295137)

• Vând apartament ICFrimu, et. 4, 2 cam., dec., îmbunătățit, preț neg. 0751888303, 0236346069. (007005/NC-335798)

Vânzări

3 camere

• Italian Residence vinde apartamente în rate 20 ani, direct proprietar, 0722245260. (09/11/cs/13/NC-294450)

• Nae Leonard, parter, balcon, 175.000 lei. 0723247205. (006558/NC-332205)

• Particular vând urgent 3 camere Siderurgiștilor, în spate la IREG, 50000 euro, garaj 8000 euro. 0784016926, 0722470237. (09/11/ext/03/NC-334090)

• Vând 3 camere, toate utilitățile, M17. 0766741811. (006070/NC-334157)

• 3 decomandate Micro 20, lux, mobilat, 220000 lei. 0744193829. (006319/NC-334551)

• P.f. vând apartament 3 camere, decomandate. Tel. 0744296337. (006434/NC-334774)

• 3 decomandate, 70 mp, 2 băi, îmbunătățit. 0754209310. (0128026/NC-334802)

• 3 sdec. Țig.3, A-uri, 3/4, îmbunătățit. 0754628112. (9/11/cs/38/NC-335257)

• 3 dec. M13B, et. p/4, îmbunătățit, 185000 lei, 0754364618. (9/11/cs/38/NC-335258)

• 3 sdec. Țig.1, bloc fără probleme. 0754364618. (9/11/cs/38/NC-335259)

• 3 semidecomandate Micro 40, et. 2, 95.000 lei. 0754364618. (9/11/cs/38/NC-335349)

• 3 camere decomandate Țiglina 1, CT, etaj intermediar, 0740273879. (09/11/cs/14/NC-335528)

• 3 camere decomandate, 115 mp, etaj intermediar, Dunărea, 0742005072. (09/11/cs/14/NC-335529)

• P.f. vând apartament duplex, Mazepa 2, su=118 mp, rog seriozitate. Tel. 0722745976. (006900/NC-335559)

• Vând apartament 3 camere Micro 21, lângă Kaufland, cu toate îmbunătățirile, preț negociabil. Tel. 0742920450. (006752/NC-335599)

• 3 decomandate ICFrimu, etaj intermediar, amenajate, 185.000 lei. 0753315163. (006796/NC-335608)

• 3 cam. dec., etaj intermediar, liber, 36.000 E. 0765491535, 0742079208. (0129611/NC-335631)

• Vând apartament Piața Centrală. 0721284981. (C.007091/NC-335905)

• Vând apartament 3 camere, zona Turnul Tv, renovat, complet mobilat, 65.000 E neg. Telefon 0751281018. (006857/NC-335637)

• Vând apartament 3 camere, et. 1, modernizat, 52.000 E. 0236443691, fără agenții. (006962/NC-335712)

• Vând apartament o cam. intersecția Combinat, et. 3, exclus agenție. Tel. 0752356161. (007029/NC-335822)

• Vând apartament trei camere modificat cu autorizație de construcție, suprafața utilă 66 mp, mobilat și utilat modern, CT și AC, etaj 2 din 4, garaj în zona Țiglina 2, fostă centrală telefonică Doja. Relații la tel. 0743016594, între orele 10,00-18,00. (0129620/NC-335642)

• Vând 3 decomandate, rondou, renovat, îmbunătățit, CT, 58.000 euro. 0742950244. (9/11/bc/6/NC-335838)

• Urgent 3 camere M38, et. 2, 77.000 lei. 0749083939. (007080/NC-335876)

• 3 decomandate M20, et. 3, 72 mp, 165.000 lei. 0749083939. (007080/NC-335880)

Viaţa liberă
Cartele Pre Pay Vodafone la cele mai bune preţuri prin cea mai mare reţea de difuzare din Galaţi
Acum găseşti în toate chioşcurile
Cartela Vodafone 4 euro 22 RON
Cartela Vodafone 6 euro 34 RON
Cartela Vodafone 10 euro 53 RON
Pachet Vodafone 19 RON

IMOBILIARE

IMPORTANT!

Societăţile comerciale şi persoanele fizice autorizate care solicită publicarea unor anunţuri la rubricile:
-LICITAŢII -LICHIDĂRI -CONVOCĂRI (Adunări generale) -CITAŢII (Chemări în judecată) trebuie să prezinte la ghişeele de Mică Publicitate o adresă, în original, cu:
- Antetul firmei; Numărul de înregistrare; Datele de apariţie solicitate; Textul înaintat spre publicare; Semnătura autorizată; Ştampilă.

Atenţie! Pentru mare publicitate contactaţi DEPARTAMENTUL PUBLICITATE:
Galaţi, str. Domnească nr. 68, tel: 0236 460719 e-mail: pub@viata-libera.ro, www.viata-libera.ro

VREŢI SĂ VĂ FACEŢI RECLAMĂ? SUNAŢI LA Tel. 460 719, Fax 460 875

ELITE Imobiliare
www.eliteimobiliare.com
Tel.: 0742 18 11 03/0749 062 808
e-mail: eliteimobiliare@hotmail.com
Str. Universităţii nr.3 (vizavi Asirom)

-Gars.Tig.1,A-uri,et.2/4,simplu.Pret:16.000E/neg Tel.-0742181103

-2DEC.,Siderurg.,et.4/5,CT+AC+T+P+UM,geam baie.Pret:145.000lei/neg.Tel.-0742181103
-2SDEC,Tig 1, E-uri,et.2/4, G+F,curat. Pret:105.000lei/neg. Tel.0742181103
-2DEC, DOJA,et.4/4,T+G+F+IZ.Pret.125.000lei/neg. Se accepta si credit.Tel-0749-062808
-4DEC.R-uri,MAZ.1,super lux,et.10/11,CT,G+F+P+T+UM,bucat.mobilata.Tel.-0742181103
-VILA,P+1,str.Oltului,sup.t.450mp.,sup.c.260mp, Lux,toate utilitat.Pret.290.000euro. Tel.-0749062808
-Casa,str.Muzicii,sup.t.530mp.,sup.c.100mp, const.caramida,CT.,4cam.,Baie,bucatarie,CT, toate utilitatile.Pret:100.000euro/neg. Tel.0742181103
-CASA,str.Universitatii,D+P+1+2+M,sup.c.200mp pe nivel, toate utilitatile. Pret:350.000euro/neg. Tel.-0742181103

-Teren ,zona Cosbuc,sup.t.500mp,2deschideri, toate utilitatile,liber construcii(fosta casa demolabila),studiu geo.,ridicare topo,urbanism. Variante:vanzare sau schimb ptr.apt.,sau teren, sau casa.Tel.-0749062808
-Casa zona centrala, supt.t.250mp, sup.c.120mp, renovata,G+F+P+T+CT.Pret.80000E. Tel.0749062808

INCHIRIERI :
-Preluam ptr.inchiriere apartamente cu 1,2,3cam, mobilate sau nemobilate.Comision 0% ptr.proprietar
-Apart.1 cam,I.C.Frimu,renovat,curat, nemobilat. Pret:450lei/neg./luna.Tel.-0742181103.
-2DEC, SID-VEST, mobilat, utilat. Pret 700 lei Tel.0742-181103
-3DEC,vila, zona centrala, mobilat, utilat, CT+AC. Pret.300euro/luna/neg.Tel-0749-062808

DE VÂNZARE
ANSAMBLU CASE
Str. Tecuci Nr. 235
SUPER-PREŢ 650 euro / mp la gata.
Casă P+1
199 mp locuibili
99,5 mp amprenta la sol
Teren aferent - 350mp
Toate utilităţile incluse
Alee acces privată
2 locuri parcare la stradă
Tel.: 0744 677 267

Centru de Investiţii Imobiliare
Ţiglina I Bl. G1 Ap. 4, în spate la Romtelecom
www.cii.ro

VÂNZĂRI APARTAMENTE 0236.430.047
2 cam. dec. MASNITA - la strada ideal spatiu comercial parter, 42.000 eur
2 cam. dec. MICRO 39 C 55mp, et. 2/4 107.500 lei
3 cam. dec. MICRO 38 67 mp, 3 balcoane 33.000eur
3 cam. sdec. TIGLINA 1, C-uri et. 1/4, 63mp,imb. 140.000lei
0754.364.618 0754.628.112
3 camere dec. MAZEPA 1,B-uri 65 mp, et.1/4, imb. 55.000eur
3 camere dec. TIGLINA 1, PS-uri 72 mp, et. 1/4, 50.000eur
4 camere dec. N. Leonard, C-uri 80 mp, et. P/4, 53.000eur
Vindem apartamente 1,2,3 camere FALEZA DUNARII - blocuri noi -
ÎNCHIRIERI APARTAMENTE 0754.628.112
1 camera IC FRIMU nemobilat, renovat 100eur/luna
3 camere, D-uri MICRO 21 mobilat si utilat 250eur/luna
2 camere MAZEPA 2, lux mobilat si utilat 250eur/luna
Inchiriem Apartamente si Vile pe FALEZA DUNARII
VÂNZĂRI TERENURI 0744.628.112
2600 mp PIATA CENTRALA, D- 34ml Str. Romana
S.constructii 1218mp din caramida si metal, cu toate utilitatile prezente pe teren.
Ideal pentru : -dezvoltare rezidentiala -service auto, spalatorie -retail sau depozite
Parcele DRUMUL DE CENTURA 5.000mp - 30.000mp
PUZ P+2 Front stradal 100m Zona Arabesque utilitati prezente pe teren
Ideal pentru: -dezvoltare industriala -retail sau depozite -reprezentanta, showroom

EUROCOMFORT
E-mail:office_eurocomfort@yahoo.com
str. Brăilei nr. 165, Ţiglina 1, bl. A3, ap. 18, parter

1 cam Ireg et.2/4 libera, simpla, g f	-85.000 lei neg
1 cam IcF et.2/4 tm libera curate	-90.000 lei neg
1 cam NL S-uri ¼ curata imbunatatiri 42mp	-120.000 lei neg
2 cam Tig.2 et.2/4 liber, simplu, balcon s+buc	-120.000 lei neg
2 cam M 38 et. 3/4 N-uri imbunatatit curat liber	-95.000 lei neg
2 dec M 17 p/4 imbunatatit, liber balcon,50mp	-135.000 lei neg
2 dec Sidvest 3/4 ct,ac,tm int+ext,p liber 55mp	-41.000 Eur neg
3 semi M 20 2/4 simplu, curat	-110.000 lei neg
3 dec M 16 ¼ simplu, liber, bloc 1983, 60mp	-35.000 Eur neg
3 dec M 16 et.1/4 curat,2vederi, 70mp	-42.000 Eur

Telefon: 0740 558 402
Arcasilor 500mp drum asfaltat, toate utilitatile 100 Eur/mp neg
Vanatori - 550mp utilitati, intre vile noi - 40.000 lei neg
Vanatori 400mp d-15ml drum asfaltat, utilitati 40.000 lei
Sendreni 500mp intravilan, proprietate 30.000 lei neg
Port st-360mp, d-16ml, toate utilitatile, cadastru 55.000 lei neg
Telefon: 0745 655 818
Cumpărăm apartamente/terenuri cu banii cash

Gars Viaduct, et2,baie,imb., 47.000 lei 0737063052
1 cam NL, parter, mobilat,imb- 125.000 lei 0737063052
1 cam Mazepa, imb,mob.nou-25.000 € 0724169060
2 dec M20, parter, simplu, 25.000 € 0724169060
2 dec M17, et.2, 2 balcoane 35.000 € 0724169060
2 cam M17, et.4, 48 mp, 115.000 lei 0724169060
2 cam M38, et.1, L-uri, imb., 117.500 lei 0737063052
2 dec Sid-V, et.4, 58mp,imb.-32.000 € 0737063052
2 dec General, 60mp, CT, 41.000 € 0724169060
2 dec M16, 2balc, et.1,imb.- 36.500 €
3 dec M16, et.3, TP, izolatie, 170.000 lei 0737063052
3 sdec M40, et.2, bale., 100.000 lei 0737063052
3 dec M38, et.4, 2balc, 32.500 € 0724169060
3 dec NL, S-uri, et.4, pod, 50.000 € 0724169060
3 dec NL, et.3, TP,P,GR,F - 50.000 € 0724169060
3 dec M17, L-uri, mob,imb - 62.000 € 0724169060
4 dec Maz1, et.2, 112mp, lux 98.000 € 0737063052
4 dec M20, et.3, 93mp, lux, 80.000 € neg 0737063052
4 dec NL, et.3, 2 gs,2 balc 85mp, 220.000 lei 0724169060
Loturi teren DN 26 de la 20 € mp 0724169060

TRANZACTII IMOBILIARE GALATI
Serviciul de vanzari imobile 0740347540
Gars Tiglina, A-uri, et.1, imb., mobilat 65.000 lei
Gars, Tiglina mobilat si utilat, 70.000 lei
1 cam. ICF, 30 mp, termopan,t 75.000 lei
1 cam M 20, etaj intermediar, 32mp, 85.000 lei
2 dec. M 17, et.3, g,f,p,um, curat 130.000 lei
2 dec. M 21, g,f,p,um,tp, curat, 125.000 lei
2 cam M 16, 54 mp, g,f,p, zona linistita 105.000 lei
2 cam. ICF etaj 3, simplu, 53 mp. 135.000 lei
2 cam M 16 curat, langa Continental 98.000 lei
3 cam M 38, et.2, simplu, 90.000 lei
3 dec Sid-V, et.1, 2 grupuri sanitare 175.000 lei
3 dec M 20, et. intermediar, 2gs, renovat 160.000 lei
3 dec M 17 comfort 1, zona linistita 125.000 lei
1 cam CENTRU et 2, bl.mixt 16.500 € - 0740322991
2 dec Mazepa stradal lux, 41.000 € -0744611406
Serviciul de vanzari case si terenuri 0744611406
Loturi DN 26 loturi de 500-1000 mp de la 20 € mp
Lot teren Dn26 suprafata, 5000 m.p. pret 18 € mp
Terenuri GALATI zona Cosbuc spate M2 46.000 €
Teren si casa Domnească 600 mp 170 € /mp neg.
Casa dupa Metro 2 etaje, 220 mp teren 36.000 €
Serviciul de Inchirieri 0745366854 www.se-inchiriaza.ro
Gars Tiglina, nem. termopan, um. 14,et.3 100 €
Gars Tiglina, mobilat si utilat et.3,renovat 550 lei
1 cam Mazepa, mobilat si utilat et.2/4 600 lei
2 cam Micro 18, nem. termopan, AC,UM 130 €
3 cam Piata, mobilat si utilat lux 400 €
2 cam Centru mobilata, TP,UM 175 €
2 cam ICFrimu et.3, stradal, 135.000 lei -0740322991
2 cam ICFrimu varianta mare 129.000 lei -0744611406
cumpar apartament piata cash 0744611406

APARTAMENTE NOI DE VÂNZARE ÎN
BLOC ATENA
SITUAT PE FALEZA SUPERIOARĂ CARTIER MAZEPA II

* IMOBILUL CU O ARHITECTURĂ DEOSEBITĂ, EXECUTAT CU MATERIALE DE O FOARTE BUNĂ CALITATE, CU O STRUCTURĂ DE REZISTENŢĂ REALIZATĂ PE PILOŢI DIN BETON ŞI IZOLAT TERMIC.

VĂ OFERIM APARTAMENTE CU:
- 2 CAMERE – SUPRAFAŢĂ 75 MP;
- 3 CAMERE – SUPRAFAŢĂ 114 – 124 MP;
- 4 CAMERE – SUPRAFAŢĂ 144 – 180 MP.
• ORICE APARTAMENT AI CUMPĂRA VEI AVEA O PRIVELIŞTE FEERICĂ, CREATĂ DE MIRIFICUL FLUVIU "DUNĂREA ALBASTRĂ".
• RELAŢII LA TELEFON 0745 602 893.

Cumpărări
2 camere

• Urgent!!! Orice zonă, 2-3 camere. 0747700547, 0236436101. (03/10/bc/45/NC-174941)
• Urgent! Cumpăr 2,3 camere, cash. 0753805054. (01/11/bc/26/NC-250367)
• Cumpăr 2-3 camere, plata CASH Tel. 0748647760. (09/11/cs/08/NC-293395)
• Cumpar 2-3 camere Preiau datorii 0754521983. (0711gc07/NC-298222)
• Cumpar apartament 3,4 camere, Mazepa 1,2 si Tiglina 1,2, plata imediat 0728-928192 (0811gc22/NC-332214)
• Cumpăr 2 camere orice zonă. 0757594575. (0128026/NC-334806)

Cumpărări
3 camere

• Apartament 3-4 camere, banii cash. 0742 686917. (01/10/bc/28/NC-163347)
• Cumpăr 3 camere decomandate, exclus ultimul etaj şi fără agenţii. 0741401022. (09/11/cs/48/NC-334286)
• Persoana fizica vând 2camere, Tig 2, etaj 2, simplu, 0748757975 (0911gc12/NC-334644)
• Cumpăr 3-4 camere, orice zonă. 0754209310. (0128026/NC-334801)
• Cumpăr urgent 3, 4 camere, cash. 0723247205. (006558/NC-335173)
• Cumpăr 3-4 camere Mazepa. 0754628112. (9/11/cs/38/NC-335263)

Vânzări
Case

• Vilă la roşu, Smârdan, cartierul nou. 0747870424. (09/11/cs/59/NC-322987)
• Casă de vânzare cu variante, toate utilităţile. 0757363832, 0754613257. (000185/NC-324969)
• Schela 6 camere, teren, 4.000 mp, toate utilităţile, 85.000 lei. 0723247205. (006558/NC-326000)
• Casă nouă, Tuluceşti, p+etaj, zona primăriei, deschidere la două străzi, apă, canalizare, gaze, 600mp, 0745361207. (0811gc25/NC-329301)
• Casă nouă, la cheie, p+1, SC=260 mp, teren 300 mp, 169000 E, variante, rate. 0745208845. (007083/NC-329926)
• Casă 5 camere, 500 mp, str. Libertăţii nr. 35, 150.000 E, variante. 0749814748, 0743906843. (003629/NC-330177)
• Vând vilă Lepşa, jud. Vrancea. Tel. 0723244321. (003746/NC-330498)
• Ocazie Casă p+1 Smârdan, 155000 lei. 0757424379. (003870/NC-330625)
• Vând casă în comuna Lieşti, str. Tribunal, 4 camere. Telefon 0769608018. (004775/NC-332041)
• Vând casă Vânători, str. Caişilor nr. 1. Telefon 0740026541. (005419/NC-333069)
• Vând vilă, teren 1250 mp, construcţie 280 mp, negociabil. Tel. 0744321269. (0128299/NC-333415)
• Vând clădire regim parter, 155 mp, str. Nicolae Bălcescu, lângă LVA, posibilitate vânzare /concesiune teren 470 mp, aferent (domeniul privat al mun. Galaţi). Tel. 0741244156. (0128216/NC-333479)
• STR. MOVILEI 830 MP, 200 MP CONSTRUITI, IMBUNATATIRI, IEFTIN, SCHIMB CU APARTAMENT + DIFERENTA 0762301535 (09/11/gc/37/NC-333539)
• Vând casă cu teren în Hanu Conachi, lângă Gara CFR. 0751552502. (005976/NC-333992)
• Vând casă nouă Smârdan, negociabil. 0745585834, 0236830257. (006022/NC-334068)
• Vând Vila Sendreni 30000 euro 0755155752 (0911gc28/NC-334093)
• Vând casă Smârdan, utilităţi, centrală, negociabil. 0751305707. (006113/NC-334199)
• Vând casă Piaţa Centrală. Tel. 0721169663. (005886/NC-334320)
• Vând casă +teren 391 mp, d=10 m, toate utilităţile, str. Lozoveni 173, 90000 E. 0721516717, 0722540754. (0128061/NC-334382)
• Vând casă sat V. Alecsandri, P+E. Tel. 0747681999, 0741480440. (006394/NC-334707)
• Vilă Vânători P+1, la gri, 62.000 euro negociabil sau schimb +diferenţă. 0740938195. (006391/NC-334711)
• Vând vilă cu 7 cam., 2 băi, 1 buc., zona Pieţei Centrale, construcţie nouă, la gata, accept variante, 70.000 euro negociabil. Tel. 0758341238. (006380/NC-334722)
• Vând casă bătrânească, 5900 mp, Chiraftei, 350 mil. negociabil. 0749436663. (006373/NC-334727)
• Vând casă în com. Tudor Vladimirescu. Tel. 0746919649. (006402/NC-334758)
• Vând casă+teren, 2650mp, central, stradal, Hanu Conachi, 0745-188699 (08/11/ext/24/NC-334798)
• Vând casă com. Smârdan, nouă, 85.000 lei, uşor negociabil. 0754076023, 0754413386. (006475/NC-334821)
• Vând casă, nouă, la cheie, sat Vasile Alecsandri. Tel. 0761673806. (006483/NC-334826)
• Casă str. Zambilelor, cartierul nou Traian, sc 130 mp, st 400 mp, toate utilităţile, 65.000 euro. 0336801599, 0722368705. (006498/NC-334844)
• Casă str. Chicuş, simplă, toate utilităţile, singur în curte, 135.000 lei neg. 0743925230. (9/11/cs/50/NC-334885)
• Vânători teren 1.000 mp hale, birouri (atelier mobilă). Tel. 0736871654. (006519/NC-334917)
• Vând vilă Smârdan, la şoseaua principală. 0757965687. (006530/NC-334967)
• Vilă Vânători Phoroterm, st=1120, sc=300, utilităţi, finisată 85%, parter locuibil, variante ap. 3 cam. +diferenţă, preţ 120000 E. 0724290196. (0129563/NC-335078)
• Vând imobil cărămidă, 76 mp, Şerbeştii Vechi -Şendreni, 300 mp curte, apă curentă +fântână, centrală termică pe lemne, fosă, merită văzut. 0744123550, 0741410585. (0129570/NC-335150)
• Vând casă bătrânească cu teren 1700 mp, comuna Piscu. Telefon 0753164325. (006694/NC-335236)
• Vând casă Tuluceşti, P+M, DN26, utilităţi, apă, gaze şi electric. 0740028092. (006702/NC-335293)
• Casă P+etaj, zona Mc Donald´s, nouă, liberă, 95.000 E neg. 0747777655. (006775/NC-335380)
• Vând casă M. Eminescu 145. Tel. 0752192639. (006828/NC-335450)
• 2 hale Bariera Traian, multiple îmbunătăţiri, teren suplimentar, centrale etc. 0740492617. (0129626/NC-335513)
• Vând urgent casă nouă, Movileni. Tel. 0760537800. (006893/NC-335541)
• Vând urgent casă nouă, Şendreni. Tel. 0751170245. (006893/NC-335542)
• Proprietar vând vilă, la roşu P+1, lângă Metro. 0747144692. (0129611/NC-335630)
• Casă zonă centrală, 300 mp, cărămidă, renovabilă, 55.000 E negociabil. 0723136361. (9/11/bc/9/NC-335662)
• Vând casă mansardată la roşu, toate utilităţile, Schela. 0756367768. (006951/NC-335693)
• Vând casă vacanţă loc. Soveja, 6 camere, centrală pe lemne, beci, canalizare, preţ accesibil sau schimb, variante. 0721109935. (006948/NC-335696)
• Vând casă comuna Pechea. Tel. 0746937866. (006946/NC-335698)
• Vând casă şi curte 1407 mp, com. Scânteieşti. Tel. 0732457944. (006964/NC-335711)
• Vând teren cu casă bătrânească ICBrătianu, jud. Tulcea. Tel. 0756307555. (006987/NC-335747)
• Casă Braniştea, 21.000 E neg. Telefon 0754867488. (007003/NC-335752)
• Casă zonă centrală, preţ de criză. Tel. 0236842042. (007028/NC-335823)
• Vând vilă com. Vârlezi sau schimb cu apartament Galaţi, ofer diferenţă. 0729089704, 0723072666. (007085/NC-335868)
• Vând urgent casă 540 mp, strada Muzicii nr. 38. Tel. 0746077427. (007086/NC-335883)
• Vand casă din caramidă în Şiviţa - 3 camere, plus anexe, termopane, încalzire central, baie interioară, curte interioară, 2000 m.p., accept variante, tel. 0740214089. (09/11/cs/07/NC-333832)
• Vând casă nouă Şendreni. 0740050691, 0766337049. (007036/NC-335802)

• Teren cu casă, zonă foarte bună. 0744690016. (005713/NC-333566)
• Casă 500 mp, teren 1250 mp, str. Cuza nr. 72, în spate Prefectură. 0745594761. (0129606/NC-335428)
• Ocazie! Frumuşiţa, p+m, toate utilităţile, locuită, preţ avantajos. 0729235196. (006863/NC-335501)
• P.f. vinde casă P+1, com. Vânători, preţ neg. Tel. 0743482962. (007053/NC-335828)

Schimburi
Imobiliare

• Schimb apartament 2 camere, zonă bună, cu apartament 1 cameră Bucureşti. Telefon 0746032969, după ora 20,00. (006572/NC-335008)
• Schimb/ vând o cam. cu 2,3 +diferenţă. 0744882014. (006956/NC-335720)

Închirieri - Cereri
Apartamente

• Persoană serioasă închiriez apartament, termen lung. 0740123014. (05/11/bc/25/NC-693)
• Doresc vilă minim 5 camere, utilată complet, zonă maxi-taxi, ofer 700-800 E. Telefon 0724482098. (006520/NC-334933)
• INCHIRIEZ GARSONIERA ZONA GENERAL. OFER 400 LEI/LUNA. 0746639302. (SMS//335864)

Închirieri - Cereri
Spaţii comerciale

• Caut să închiriez garaj, zona Centru, Mazepa. Tel. 0745250840. (09/11/cs/02/NC-334521)
• Spaţiu pentru birou, 10-20 mp, cu grup sanitar. 0745620055. (0129604/NC-335391)

Închirieri - Oferte
Apartamente

• Închiriez apartament, 100 euro, plata lunar. 0752556879. (01/10/bc/25/NC-151257)
• **Apartamente** 1 cameră lux, Faleză, regim hotelier. 0744793223. (006811/NC-154734)
• Închiriez apartament. 0236471202, 0744604952, 0722.317309. (09/11/cs/03/NC-227421)
• Apartamente mobilate/nemobilate, toate zonele şi regim hotelier. 0758794827, 0746549162. (01/11/bc/29/NC-227918)
• Închiriez apartamente mobilate şi nemobilate. 0727897437. (09/11/cs/08/NC-293394)
• **Ap. o cameră**, regim hotelier, lux. 0746753713. (002639/NC-322953)
• Închiriez garsonieră şi apartament mobilate sau nemobilate. 0756633251, 0742407235. (0127651/NC-325244)
• 2 camere Mazepa, mobilat, utilat, 700 ron. 0754/267318 (09/11/cs/06/NC-327797)
• 2 camere Doja, utilat şi mobilat nou. Tel. 0742955683. (005913/NC-333943)
• Închiriez apartamente de lux, trei şi o cameră. Tel. 0723034122. (006396/NC-334706)
• Închiriez ap. 2 camere, nemobilat, Micro 19. Nr. tel. 0727084444. (006440/NC-334769)
• Închiriez apartament, preţ avantajos. Tel. 0758502818. (006455/NC-334778)
• Închiriez ap. o cameră Micro 38, 450 lei, nemobilat, îmbunătăţit. Tel. 0751495880. (006494/NC-334846)
• Primesc în gazdă 2 fete. Telefon 0336805346. (006507/NC-334879)
• Primesc o fată în gazdă. Tel. 0748411271. (006626/NC-335127)
• Primesc în gazdă o fată. 0747694593. (006645/NC-335198)
• Primesc în gazdă studentă nefumătoare, percep chirie avantajoasă. Tel. 0236327381. (006664/NC-335218)
• Casă Aurel Vlaicu, 2 camere, mobilată şi utilată, 600 lei. 0754364618. (9/11/cs/38/NC-335261)
• 2 decomandate, Mazepa, lux, 0754628112. (9/11/cs/38/NC-335262)

Fondat 1989 Viaţa liberă

Cartele PrePay: Orange la cele mai bune preţuri, prin cea mai mare reţea de difuzare din Galaţi

orange
Orange PrePay
4 € 22 RON
7 € 37 RON
12 € 62 RON
Pachet Orange doar 21 RON

IMOBILIARE

Marţi, 13 Septembrie 2011

IMPORTANT!

Societăţile comerciale şi persoanele fizice autorizate care solicită publicarea unor anunţuri la rubricile:
-LICITAŢII -LICHIDĂRI -CONVOCĂRI (Adunări generale) -CITAŢII (Chemări în judecată) trebuie să prezinte la ghişeele de Mică Publicitate o adresă, în original, cu:
- Antetul firmei; Numărul de înregistrare; Datele de apariţie solicitate; Textul înaintat spre publicare; Semnătura autorizată; Ştampilă.

FLORIMOB
Str. Brăilei, Ţiglina I, bloc A1, ap. 1
Tel.: 0742634633, 0757082323

Vânzări 1 camera:
- Gars. Ţiglina I cu balcon - 70000 lei
- Garsonieră A-uri, etaj 1 -67500 lei
- 1 cam. IC Frimu, - 115.000 lei
- 1 cam. Sid. Vest, parter -90.000 lei

Vânzări 2 camere:
- 2 dec. IC Frimu, etaj 1, lux -40.000 euro
- 2 dec. oraş Tg. Bujor, etaj 2, -17.000 euro
- 2 sdec., Mazepa -110.000 lei
- 2 sdec. Micro 38, L-uri, etaj 1 -105.000 lei
- 2 dec. Sid. Vest, parter -135.000 lei
- 2 sdec. Ţiglina I, parter - 100.000 lei
- 2 sedec. Aurel Vlaicu, parter, - 85.000 lei

Vânzări 3 camere :
-3 dec., Ţiglina I, bloc nou (VEGA) - 80.000 euro
-3 dec. Ţiglina I (Tribunal) - 75.000 euro
-3 cam. Micro 17 - 150.000 lei
- 3 dec. Micro 39B - 175.000 lei

Vânzări case şi terenuri:
-Casa Centru, zona LVA, SC 90 mp - 80.000 euro
- Vilă zona Arcaşilor - 180.000 euro
- Casă Port, SC = 60 mp, ST = 160 mp -125.000 lei
- Teren Vânători, 3500 mp - 35.000 lei
- Teren Bariera Traian 500 mp - 50 euro/mp
- Casă Centru , LVA -85.000 euro

Închirieri:
- 2 dec. Mazepa I - 250 euro
- 2 dec. Mazepa II - 250 euro
- 2 sdec. nemobilat - 600 lei

Preluăm spre închiriere apartamente.
Cumpărăm apartamente/terenuri banii cash.

Închirieri - Oferte
Apartamente

• Primesc în gazdă 1-2 fete sau băieţi (elevi). 0740235397. (006723/NC-335267)
• Italian Residence închiriază apartamente nemobilate. 0722245260. (9/11/cs/13/NC-335299)
• Închiriez garsonieră unei familii, 400 lei. 0741630394. (006733/NC-335319)
• Primesc în gazdă două fete eleve. Rog seriozitate. 0741523857, 0236334137. (006767/NC-335342)
• Garsonieră regim hotelier, 60 lei/ zi. 0757537109. (006762/NC-335346)
• Închiriez apartament. Tel. 0746843566. (006836/NC-335436)
• Închiriez apartament mobilat 3 camere, Ţiglina 3. Telefon 0730266688. (006883/NC-335441)
• Primesc în gazdă 1-2 eleve. Tel. 0724306977. (006837/NC-335452)
• Închiriez apartament trei camere, zonă centrală. 0752538720. (006861/NC-335485)
• Închiriez ap. 1 cameră, mobilat, Micro 19, 450 lei. 0722404415. (006851/NC-335494)
• Închiriez apartament mobilat 2 camere, zona ICFrimu. Telefon 0741519851. (006805/NC-335614)
• Persoană fizică închiriez apartament 2 camere, mobilat. 0746405909. (006814/NC-335616)
• Apartament 2 camere, mobilat lux, Faleză. Tel. 0749095930. (006815/NC-335618)
• Închiriez apartament mobilat şi utilat, zonă bună. 0754840050, 0742079208. (0129611/NC-335632)
• Închiriez 2 camere nemobilate Micro 20. 0751647094. (0129611/NC-335633)
• Primesc o elevă în gazdă. Nr. de telefon 0747235716. (006891/NC-335658)
• Primesc în gazdă două fete, cameră cu două paturi. 0747235210. (006934/NC-335671)
• Gazdă una, două fete, cameră decomandată. 0740694004. (006934/NC-335672)
• Închiriez ap. 2 camere. 0748167776. (006949/NC-335695)
• Primesc fată în gazdă Mazepa. 0236463175. (006941/NC-335704)
• Primesc o fată în gazdă. Tel. 0751851183. (006938/NC-335706)
• Închiriez 2 camere mobilate, et. 1, stradal, Siderurgiştilor, zona IREG. Tel. 0336109027. (006967/NC-335729)
• Primesc în gazdă o elevă (studentă). Tel. 0731757284. (006982/NC-335748)
• Apartament 2 camere, ultracentral. Tel. 0747679557. (007041/NC-335818)
• Închiriez garsonieră pt. doi/uă elevi/e, Micro 40. Tel. 0746432602. (007049/NC-335832)
• Persoană fizică ofer închiriere ap. 2 camere. Tel. 0745497621, 0743246466. (007070/NC-335851)
• Garsonieră Ţiglina, mobilată, balcon, 500 lei, 0752627723. (9/11/cs/33/NC-335859)
• 2 camere mobilate, etaj 3, Siderurgiştilor, 650 lei, 0755296335. (9/11/cs/33/NC-335884)
• Garsonieră Ţiglina, A-uri, mobilată, 500 lei, 0758331449. (9/11/cs/33/NC-335885)
• 1 cameră Mazepa, mobilată, 600 lei, 0752627723. (9/11/cs/33/NC-335886)
• Garsonieră Ţig. 1, bloc A1, parter, birou, 500 lei, 0748842152 (09/11/cs/05/NC-335893)
• **PF închiriez vilă central, 6 camere, la cheie, 600E, 0745361207 (0811gc13/NC-266238)**
• **Camere pentru elevi/ studenţi, băieţi nefumători. 0742076251. (006823/NC-335622)**

• O cameră mobilată pentru un băiat. Tel. 0758507751. (006945/NC-335699)

• Primesc în gazdă elev, elevă sau studentă, zonă centrală. Tel. 0752136006. (007052/NC-335829)

Închirieri - Oferte
Spaţii comerciale

• Închiriez teren 5.000 mp Atlas, stradal. 0747833347, 0751926377. (005481/NC-333179)
• Închiriez termen lung spaţiu ultracentral, 70 mp. 0757965243. (0128168/NC-333890)
• Închiriez spaţiu comercial, Ţiglina III, lângă Billa 3. Tel. 0745594763. (0128196/NC-334309)
• Închiriez spaţii depozitare, birouri, sup. 50-550 mp. Tel. 0745594763. (0128196/NC-334310)
• Închiriez spaţiu comercial 100 mp, pretabil orice activitate. Tel. 0748780148. (006259/NC-334467)
• Spaţiu pentru birouri, Ţiglina I, lângă Tribunal, 200 mp, 700 euro. 0746551187. (006319/NC-334552)

VILĂ 4 CAMERE LUX
APARTAMENT 3 CAMERE
MAZEPA
Complet mobilate, AC, CT şi dotări de excepţie
Telefon 0730 070208

• Închiriez spaţiu comercial lângă Tribunal. Telefon 0736505118. (0128076/NC-334695)
• SCM Progresul Galaţi oferă spre închiriere spaţiu pretabil cabinet medical, 50 mp. Tel. 0722973837. (012830/NC-334820)
• Apartament o cameră, 40 mp, parter, str. Domnească, pretabil şi birouri. Tel. 0730612679. (006947/NC-335697)
• Închiriez 35 mp sediu firmă contabilitate, agenţie, Mazepa 2, neg. 0746345650. (006939/NC-335708)
• Închiriez chioşc. Tel. 0751925751. (007011/NC-335791)
• Închiriez 35 mp la Potcoava de Aur, etaj, faţă. 0743878148. (007050/NC-335831)
• **Închiriez spaţiu comercial Mazepa, bl. Paltin 2, parter, 63 mp. Tel. 0746383423. (004089/NC-330952)**

• Închiriez teren 400 mp cu 1 E/ mp, Cernat 227 sau vând. 0741193857. (0128210/NC-333587)

Vânzări
Terenuri

• Strada Ştiinţei, 350 mp, d =14, utilităţi, dreptunghi, viran. 0744527191. (006273/NC-295577)
• Teren, liber, zona centrală, 90E/mp, discutabil 0745361207. (0711gc13/NC-315589)
• Teren, zona Banci, 475mp, deschidere la 2 strazi 0745361207 (09/11/gc/12/NC-322344)
• 1000mp intravilan Kogălniceanu (Smârdan), variante auto. 0747870424. (09/11/cs/59/NC-322984)
• Proprietar vând loturi case, sat Costi, cu utilităţi. 0749466018. (004517/NC-323740)
• Ocazie Teren Smârdan, 1700 mp, utilităţi, 25000 lei. 0757424379. (003870/NC-330626)
• Loturi 1000 mp, Drum Centură, 14 euro. 0751314709. (004032/NC-330823)
• Parcele Arcaşilor, toate utilităţile, vizavi grădiniţă. 0756409198. (004854/NC-332127)
• 5000 mp teren extravilan, irigabil, Fileşti, GL, 13500 neg. 0765491525. (005580/NC-333295)
• Teren intravilan 200-900 mp, parcelabil, Micro 13, Gl, preţ neg. 0765491525. (005580/NC-333296)
• **Teren** Arcaşilor, 25 euro /mp. Telefon 0755023320. (0128286/NC-333374)
• Vând teren sat Costi, str. Arcaşului, 1100 mp, 20 E /mp negociabil. 00447947587002, 0749912545. (005648/NC-333442)
• Vând teren 1000 mp, sat Costi, deschidere 16 m strada principală. 0757965243. (0128168/NC-333889)
• Vatră casă Schela, 2135 mp, utilităţi. 0752504193. (005746/NC-333910)
• Vând teren 20 ari, Tătarca, şosea. 0766530106. (005918/NC-333938)
• Vând locuri de casă lângă Hotel Hanu Conachi. 0744421804. (005976/NC-333993)
• Particular vând teren Arcaşilor, utilităţi, 77 euro /mp. 0722470237. (09/11/ext/03/NC-334094)
• Vând vatră casă Vânători. 0751183715. (006188/NC-334428)
• 800 mp Micro 21, lângă mănăstire, 100 euro /mp. 0746551187. (006319/NC-334550)
• Vând lot casă. 0756518921. (006331/NC-334593)
• Teren Slănic Moldova şi Poiana Sărată, Bacău, variante auto. 0741015075. (006374/NC-334726)
• Proprietar vând loc casă în Kogălniceanu, Smârdan, facilităţi curent +apă, negociabil. Tel. 0742077052. (006410/NC-334751)
• **Vând**/închiriez hală +teren, 7020 mp, 736 mp construiţi, intravilan Brateş, betonat, acces TIR, 55 E /mp. 0749457839. (006608/NC-335084)
• Teren sat Costi, strada Turturelelor, utilităţi, 25 E. 0760664506. (006743/NC-335307)
• Vând total sau parţial teren intravilan 1040 mp, două deschideri (d1=23 m, d2=12 m), liber de construcţie, toate utilităţile. Tel. 0723562929. (0129564/NC-335087)
• Vând teren 2.000 mp intravilan, com. Tuluceşti, urgent. Tel. 0743634704. (006732/NC-335320)
• Vând teren intravilan, sat Costi, 1500 mp, utilităţi în apropiere, lângă biserică, preţ negociabil. Telefon 0742844438. (005693/NC-335424)
• Teren str. Tecuci (Maşniţă), utilităţi. 0742502502. (006844/NC-335454)
• 201 mp, str. Frunzei, 77000 lei. Tel. 0727645173. (006813/NC-335473)
• Vând teren sat Costi, 840 mp, zona vile. 0746473785. (006866/NC-335498)
• Teren, Filesti, 500mp, 13500lei, 0766-488999 (09/11/gc43/NC-335577)
• Smârdan, 650mp, 12000ron, 0755-893732 (0911gc/17/NC-335578)
• Schimb teren Sat Costi - Galaţi cu teren Lepsa sau Gresu - Vrancea. Telefon: 0744477820 (09/11/cs/11/NC-335580)
• 4500 mp intravilan în Şivica, cu 42 m deschidere la DN26. 0740420905. (006932/NC-335674)
• Vând 1 ha vie nobilă Tuluceşti. Tel. 0745569043. (006954/NC-335688)
• Vând 15.000 mp teren la DN26, rândul doi. Tel. 0745569043. (006953/NC-335689)
• Vând 15.000 mp teren în spate B.D.I.F. Tel. 0745569043. (006953/NC-335690)
• Vând teren la şosea, 3500 mp, ds= 38,7 m, drumul spre Gârboavele. Tel. 0745569043. (006953/NC-335691)
• Teren 290 mp, d 17 m, Drumul Viilor nr. 37D, 60 E/ mp neg. 0756640911. (006977/NC-335733)
• Vând vatră casă com. Scânteieşti, Galaţi, în spatele şcolii, preţ 15.000 lei. 0747361993. (006975/NC-335735)
• Vând vatră casă sat Ijdileni, Galaţi, la strada principală. 0747361993. (006975/NC-335736)
• Vând teren agricol Ciureştii Noi, 1,44 ha. 0749598766. (006973/NC-335738)
• Vând teren 61 mp, la stradă. Telefon 0744481439. (007001/NC-335757)
• Vând loc casă concesiune, 684 mp, în com. Braniştea, 10.000 lei neg. Tel. 0751910299. (007026/NC-335787)
• Vând teren intravilan Tudor Vladimirescu. 0740050691, 0766337049. (007036/NC-335801)
• Vând teren sup. 270 mp, deschidere 10,5 m, str. Anghel Saligny 58, lângă stadionul Oţelul. Nr. tel. 0767938256. (007072/NC-335848)
• Teren zona Şantierul Naval, la strada Delfinului, 450 mp, cu gard, 65 E / mp. 0720962101. (007069/NC-335853)
• Vânători, 550 mp, zona de vile, cu utilităţi, 35.000 lei, 0745655818. (09/11/cs/09/NC-335902)
• **Vand teren 10.000 m.p. vis-a-vis Atlas, accept variante auto, diverse schimburi etc., informatii la telefon 0740214089. (09/11/cs/07/NC-333834)**
• **Vând teren situat în Braniştea, informaţii la telefoane: 0724490814. (09/11/cs/07/NC-333835)**

• Vând teren casă str. Petru Groza, 700 mp/ 55 E. 0723775017. (006397/NC-334704)

• Ocazie! Sat Costi, parcelabil, utilităţi. 0740504638. (006768/NC-335341)

Cumpărări
Terenuri

• Cumpăr teren arabil în judeţul Galaţi. 0752160710. (003193/NC-195023)
• Cumpăr teren arabil în Vaslui, Galaţi-Fârţăneşti, Bălăşeşti, Bereşti, V.Mărului, Jorăşti, Cavadineşti, Tg.Bujor, Băneasa, Smulţi, Vîrlezi, Corni, Lieşti, Iveşti, Drăguşeni. 0722384539. (003193/NC-213906)
• SC cumpără/ arendează teren agricol zona Bădălan, Zătun, ofer preţ foarte bun. Tel. 0749546670. (009875/NC-323997)
• Societate agricolă cumpără sau arendează terenuri agricole, zona Bădălan. 0744764095. (0128327/NC-332933)
• Cumpăr minim 10 ha, la maxim 20-30 km Galaţi. 0756518921. (006331/NC-334602)
• Cumpăr teren arabil în jud. Galaţi, Vaslui. Telefon 0755462662. (006929/NC-335581)

Vânzări
Spaţii comerciale

• Vând sau închiriez spaţiu comercial. Tel. 0732197520. (006511/NC-334912)
• Vând hală 196 mp, st=491 mp, d=10 m, bdul George Coşbuc 436A, 150000 E. 0721516717, 0720545052. (0128061/NC-334381)
• Vând spaţiu 100 mp Mazepa I, zona Piaţa Ancora, la bloc F7. Tel. 0722455632. (09/11/cs/51/NC-334973)
• Vând societate comercială în activitate. Tel. 0720284279. (006821/NC-335464)
• Vând sau închiriez spaţiu comercial, parter, A-uri, acces la aleea LMK, merită văzut. Telefon 0756862702. (006859/NC-335638)

• Hală 300 mp, î=7 m, fs=23 m, curte 400 mp, pretabilă activităţi multiple. Movilei /Anul Revoluţiei. 0744690016. (005713/NC-333565)

Mica
Publicitate

Cumpărări
Auto

• Cumpăr autoturisme funcţionale, plata imediat. 0742757503. (002570/NC-300000)
• Cumpăr două cupoane Rabla sau Dacia uzată. 0741582972. (0128324/NC-332885)
• Cumpăr maşini pentru Rabla. Asigur radiere, transport. 0740904551. (006849/NC-333756)
• Cumpăr autoturisme funcţionale, înmatriculate după 1993. 0746922932. (006381/NC-334721)
• Cumpăr tractoare U650. 0743513793. (007023/NC-335776)

• Cumpăr voucher/ bon Rabla, dosar complet. 0758304388. (005716/NC-326955)

Vânzări
Diverse

• Vând rezervor presiune 12 mc, pompă Cerna 200, troliu manual 5x2 t. Tel. 0721253641. (009175/NC-322921)
• Vindem staţie mobilă asfalt Simn Ammann, cap. 85 t/ h, în compensare cu lucrări de construcţii. Rel. tel. 0214033160, 0740104182. (8/11/ext./38m/NC-330496)
• Vând vitrine frigorifice lactate şi preparate, negociabil. 0741513153, 0756782498. (006279/NC-334483)
• Vând garaj în spate la M3, Ţig. 2. Tel. 0770511237. (006415/NC-334747)
• Vând vitrină frigorifică pentru preparate, orizontală, model nou (lungime 2 m). Tel. 0745984482. (006569/NC-334986)
• Vând oi şi capre, urgent. 0742379090. (006550/NC-335015)
• Vând combină +maşini de spălat automate. Rog seriozitate. 0741523857, 0236334137. (006767/NC-335343)
• Vând loc veci Eternitatea. Telefon 0753313320. (006834/NC-335440)
• Vând SC Construcţii SRL. Tel. 0336412301. (006810/NC-335475)
• Vând haină vulpe polară, M=50, nouă şi guler vulpe polară nou. Tel. 0745536404. (006852/NC-335491)
• Vând calorifere noi, preţ avantajos. 0729235196. (006868/NC-335512)
• Vând pianină în perfectă stare. Tel. 0743903179. (006902/NC-335666)
• Loc de veci Eternitatea. Tel. 0740577290. (006937/NC-335707)
• Vând un dormitor, living şi o bucătărie. 0749273068. (006971/NC-335723)
• Vând butoi stejar 350 litri. Tel. 0726280640. (006995/NC-335740)
• Vând navete 20x0,5, cu sticle. Telefon 0744481439. (007001/NC-335756)
• Vând loc de veci Sf. Lazăr, lucrare, central. 0236468080. (007027/NC-335786)
• Vând oi. Tel. 0751534518. (007076/NC-335856)
• Vând struguri albi com. Tuluceşti. Telefon 0747973825. (007087/NC-335882)

• Vând centrală termică Sime, combustibil lichid, 40 kW, boiler 120 l inclus, nefolosită. Tel. 0740351179. (007042/NC-335816)

Cumpărări
Diverse

Vrei să ai bani de sărbători? Investeşte ACUM 1000 lei şi primeşte 1900 lei la fiecare 45 de zile lucrătoare. Sună la 0772.066.101.

• Magazin antichităţi achiziţionează: tablouri pictori români şi străini, obiecte decorative, diverse. 0236315033, 0740562770. (03/11/bc/23/NC-97183)
• Fier vechi de la domiciliul dumneavoastră. 0741568633. (09/11/cs/12/NC-158457)
• Cumpăr 2 scaune de frizerie. Tel. 0770727334. (007030/NC-335821)
• Cumpăr nuci. 0724229697. (007060/NC-335845)

• Cumpăr dosare Fondul Proprietatea, despăgubiri, decizii. Plata pe loc. 0786935178. (000022/NC-324253)

Pierderi

• Parchetari montăm, şlefuim, lăcuim parchet clasic, maşini aspiraţie. 0754243022. (005927/NC-334340)
• Pierdut contract vânzare-cumpărare nr. 46243/1992 şi proces-verbal de predare-primire a locuinţei încheiat între SC Loconfort SA şi Ene Gh. şi Mariana, apartament situat în cartier str. Fagului nr. 7, bl. 9C, ap. 38, sc. 2, et. 4, Galaţi. Se declară nule. (0129633/NC-335739)
• Pierdut legitimaţie concurs facultate Stirbu Adrian Ştefan. Se declară nulă. (0129635/NC-335742)
• Pierdut carte de intervenţie casă de marcat Datecs MP55P, seria 15005402 aparţinând SC Vebmont Construct. Se declară nulă. (0129634/NC-335743)
• Pierdut carnet CAR Pensionari pe numele Porumb Maria. Se declară nul. (0129636/NC-335759)
• Pierdut carnet şi legitimaţie student Iacob Bogdan George. Se declară nule. (0129642/NC-335780)
• Certificat constatator privind activitatea la beneficiar Service Instal Mosior SRL. Se declară anulat. (0129641/NC-335794)
• Certificat constatator petru sediul societăţii Service Instal Mosior SRL. Se declară anulat. (0129641/NC-335795)
• Pierdut act ORC nr. 33935 din 21.06.2011, certificat de înregistrare fiscală Doruş Vasile PFA. Se declară nule. (0129649/NC-335810)
• Pierdut proces-verbal de predare-primire a locuinţei nr. 12189/1991, încheiat între SC Loconfort SA şi Lazăr Neculina, pt. ap. situat în Ţiglina I, bl. E5, ap. 30. Declarat nul. (0129648/NC-335817)
• Pierdut proces-verbal de predare-primire a locuinţei nr. 36598/1992, încheiat între SC Loconfort SA şi Butnariuc Mariea, apartament situat în cartier Micro 17, bloc O, ap. 65. Se declară nul. (0129654/NC-335852)
• Pierdut carnet şi legitimaţie student pe numele Bogoi Marius. Se declară nule. (0129655/NC-335858)

Matrimoniale

• Tânără, drăguţă, 26 ani, caut prieten. Telefon 0755333657. (005908/NC-333934)

Diverse

• Eniceicu Cecilia, titular al planului PUD "Obţinere autorizaţie de construire pentru schimbare de destinaţie din apartament în cabinet medical, amenajare cabinet medical şi construire acces individual cu amplasamentul în Galaţi, strada Movilei nr. 10, bloc C1, ap. 20, anunţă publicul interesat asupra depunerii primei versiuni a planului la ARPM Galaţi, în vederea obţinerii avizului de mediu. Informaţiile privind varianta de plan pot fi consultate la sediul ARPM Galaţi, str. Regiment 11 Siret nr. 2, şi la sediul titularului, str. Brăilei 181, bl. S2, ap. 19, zilnic de luni până vineri, între orele 8,00-14,00. Observaţiile publicului se primesc zilnic în scris la sediul ARPM Galaţi, în termen de 18 zile calendaristice de la data apariţiei anunţului. (0129650/NC-335837)

• **Comisia Electorală Judeţeană Galaţi informează toţi medicii -membri ai Colegiului Medicilor din Galaţi, că perioada de desfăşurare a turului I al alegerilor pentru Comisia de Disciplină Galaţi este următoarea: 6-8 octombrie 2011, la sediul Colegiului Medicilor din Galaţi, str. Brăilei nr. 177, între orele 8,00-20,00. Informaţii la telefon 0236461104. (9/11/ext./25m/NC-335678)**

Nou-născuţi în ziua de 10.09.2011

Bălan Luca Ioan
Ursu Rareş Ştefan
Fromea Denisa Mirela
Roşu Ana Maria
Chiculiţă Petrică
Majare Rebeca
Boboacă Andreea Alina
Vrabie Marian Gabriel
Mazilu George Lucian
David Eduard Andrei

Mica Publicitate

SC Magnus Silver SRL
Telefon 0730 070207
Cumpărăm
AUR şi ARGINT
sub orice formă, piese rupte, deteriorate etc.
14k=84 lei/gr.
18k=108 lei/gr.
argint=2,1 lei/gr.
Preţul afişat se plăteşte integral, pe loc, fără comisioane.

AUR cumpărăm aur sub orice formă, piese rupte, deteriorate, desperecheate şi lucrări dentare
SC Royal Gold Expert
OFERĂ cel mai bun preţ posibil
Preţul afişat se plăteşte pe loc

Cumpără Aur	Aur lei/gram
14k	83 lei
18k	103 lei
22k	115 lei

Fără pierderi tehnologice sau alte comisioane ascunse.
NU SUNTEM AMANET
Numai noi vă oferim preţul real pentru aurul dumneavoastră.
NOU 2 NOI CENTRE DE COLECTARE:
PE STRADA DOMNEASCĂ NR. 12 ŞI 13, VIZAVI DE HOTEL DUNĂREA, LA CASELE DE SCHIMB VALUTAR NOVA 2000.

MICĂ PUBLICITATE ÎN VIAŢA LIBERĂ
CU PLATA PRIN SMS!
ATENŢIE! NUMĂR şi TARIF UNIC astfel din 23.11.2009
Acelaşi număr de telefon pentru toate reţelele!
Orange, Vodafone şi Cosmote: 1442
Tarif comandă: 3,0 Euro+TVA

SMS-ul se scrie astfel:

Indicativ oraş	Spaţiu	Indicativ rubrică	Spaţiu	Text mesaj
GL		vezi lista rubricilor şi indicativelor acestora		154 caractere

Lista rubricilor disponibile pentru acest serviciu şi indicativele de rubrici
01 - Prestări servicii
02 - Pierderi
03 - Schimburi
04 - Cereri de serviciu
05 - Oferte de serviciu
Vânzări
06 - terenuri
07 - garsoniere
08 - ap. 1 cameră
09 - ap. 2 camere
10 - ap. 3 camere
11 - ap. 4-5 camere
12 - case
13 - spaţii comerciale
14 - electr.-electronice
15 - auto
16 - diverse
Cumpărări
17 - terenuri
18 - garsoniere
19 - ap. 1 cameră
20 - ap. 2 camere
21 - ap. 3 camere
22 - ap. 4-5 camere
23 - case
24 - spaţii comerciale
25 - electr.-electronice
26 - auto
27 - diverse
Închirieri oferte
28 - apartamente
29 - spaţii comerciale
Închirieri cereri
30 - apartamente

Exemplu de anunţ trimis prin SMS:
GL 05 Angajam vanzatoare cu experienta pentru magazin alimentar. 0722xxxxxx

Pentru recepţionarea corectă a mesajelor vă rugăm NU FOLOSIŢI DIACRITICELE (ex: ş, ţ, ă, î, â)!
Atenţie la introducerea indicativului de rubrică!
Indicativele le veţi găsi în ziar zilnic, pe una din paginile de mică publicitate. Dacă o rubrică nu are indicativ, înseamnă că nu o puteţi apela prin acest serviciu. Nu introduceţi deliberat indicativul altei rubrici. Dacă mesajul nu corespunde rubricii respective, acesta nu va fi publicat. Textul publicat va fi identic cu cel scris în mesaj. Nu se adaugă automat numărul de mobil de pe care a fost trimis mesajul. Acesta trebuie completat de d-voastră.
Mesajele care nu corespund regulilor enumerate nu vor fi publicate!
Un mesaj poate avea **maxim 154 de caractere (inclusiv spaţiile libere).**
1 SMS trimis = 1 apariţie publicată în Viaţa Liberă.
Acelaşi SMS trimis într-o zi de mai multe ori, nu va fi publicat în numere consecutive de ziar. Pentru un anunţ nou este necesară trimiterea unei comenzi (SMS) noi până la ora 15,00 a zilei anterioare zilei de apariţie dorite. SMS-urile trimise în cursul zilei până la ora 15,00 vor fi publicate în ziua următoare. SMS-urile transmise după ora 15,00 vor fi publicate peste 2 zile. Nu există posibilitatea de opţiuni speciale: bold, italic, chenar, etc.
Sesizări la telefon: 021.3196098
Mesajele cu conţinut indecent, incomplete, sau care nu sunt în conformitate cu politica ziarului nu vor fi publicate. Nu ne asumăm răspunderea pentru veridicitatea acestora.

nou! Peste 43.000 de cititori virtuali / lună
Peste 43.000 de potenţiali clienţi pentru tine
Viata Libera - Galati, ROMANIA
Reclamă în „Viaţa liberă" - ediţia on-line
Caută acum !
Address www.viata-libera.ro

PUBLICITATE

Marţi, 13 Septembrie 2011

IMPORTANT!
PROGRAM MICA PUBLICITATE

ZILNIC	8^{00}-17^{00}
SÂMBĂTĂ	8^{00}-12^{00}
DUMINICĂ	8^{30}-12^{30}

Atenţie! Pentru mare publicitate contactaţi DEPARTAMENTUL PUBLICITATE:
Galaţi, str. Domnească nr. 68, tel: 0236 460719 e-mail: pub@viata-libera.ro, www.viata-libera.ro

VREŢI SĂ VĂ FACEŢI RECLAMĂ? SUNAŢI LA Tel. 460 719, Fax 460 875

Prestări Servicii

• Execut instalaţii electrice, reparaţii electrice şi electrocasnice Tel. 0236318624, 0745162625. (005566)

Centrale termice • Aer condiţionat
Magazin AIRCLIMA
Comercializare, montaj - instalaţii termice, sanitare, gaze
Traian, nr.53, GALAŢI
www.airclima.ro
0336-401196, 0749-043781
0724-309785

• **S.C. CASA TA S.R.L.** execută la termen lucrări de **AMENAJĂRI INTERIOARE** pentru locuinţe, spaţii comerciale, birouri la **PREŢURI ATRACTIVE. Asigurăm garanţia lucrării.** Tel.: 0236434078, 0744705850. (02/10/BC/22/NC-1121)

HIDROIZOLAŢII
DESIKO execută
sisteme profesionale de hidroizolaţii cu membrană bituminoasă, lichidă,PVC, terase verzi. Garanţie. Rate.
Tel:0753. 316304, 0740. 337456
www.desiko.ro

• Filmări video, DVD, muzică nunţi (DJ), fotografii, decoraţiuni evenimente, baloane heliu. 0744533119. (08.11. gc.48/NC-437)
• **Reparaţii frigidere, maşini spălat automate** congelatoare, domiciliul clientului, garanţie. 0236496406, 0722421075, 0741984870. (005875/NC-439)
• **Amenajări spaţii comerciale**, extinderi balcoane, zugrăveli apartamente, gresie, faianţă, garduri+ porţi, rigips, **decupaje pereţi+ transport**. 0742111307. (06/11/gc/37/NC-3330)
• Regizor, cameraman cu experienţă, filmez nunţi, DJ, sonorizări. 0723239187. (006633/NC-85129)
• Electrician autorizat execuţii, reparaţii, dosare "Electrica". 0741114619. (006556/NC-90050)
• **ELECTRICIAN AUTORIZAT** - execuţii, reparaţii, proiecte "Electrica", automatizări porţi, interfoane. 0726534069. (006556/NC-90102)
• **REPARAŢII FRIGIDERE, COMBINE FRIGORIFICE, maşini spălat**, congelatoare, lăzi-vitrine. **AER** condiţionat **AUTO-CASNIC.** Domiciliul clientului, **GARANŢIE**. **0740167887, 0720256788.** (0127995/NC-112909)
• **Livrez la domiciliu nisip, balast, materiale de construcţii. Transport 3,5- 4 tone, 0741568633** (09/11/cs/12/NC-158440)
• Echipă cu experienţă (antialcoolici) execută zugrăveli, rigips, faianţări, şape, tencuieli,izolaţii polistiren,inst. sanitare, apartamente, case la cheie. 0740536715. (006406/NC-158992)
• **Reparaţii maşini spălat** automate, **frigidere, congelatoare** domiciliu, garanţie. **0763772722, 0741580988, 0336809021**. (005875/NC-161483)

Vip Tuning
AUTORIZAT R.A.R
VINO CU ZIARUL LA NOI SI BENEFICIEZI DE 10% REDUCERE PENTRU FOLIILE AUTO
FOLII AUTO OMOLOGATE
FOLII CARBON TEXTURAT 3D-3M
INSTALATII XENON - LEDURI
POLIŞ FARURI-PROIECTOARE
REPARATII PARBRIZE
RECONDITIONAT TAPITERII
0732.789.000 0755.789.000

• Jaluzele, rulouri exterioare, consultanţă gratuit, montaj profesional. 0236436785, 0722248732, 0741793039. (0128740/NC-184444)
• **ELECTRICIAN AUTORIZAT** execut, repar, modific instalaţii. 0746045199. (006411/NC-199025)
• Repar televizoare color, rapid, garanţie, la domiciliu. 0766327431, 0746983030, 0236320318. (09/11/cs/29/NC-207719)

INTERMEDIA execută
HIDROIZOLATII-TERMOIZOLATII
CONSTRUCTII-CLADIRI LA ROSU
AMENAJARI INTERIOARE-EXTERIOARE
Cele mai mici preţuri !!!
Relaţii la tel.: 0336802576, 0758032207

• Reparaţii aer condiţionat, montaj, vânzare 24 ore. 0744105096, 0766105096. (09/11/cs/29/NC-207720)
• **Reparaţii frigidere**, congelatoare, **maşini spălat** automate, domiciliu, **garanţie**.0741523857, 0236334137. (005703/NC-209727)
• Decupaje pereţi, spart beton, găuri hote. 0756780318, 0723434777 (0128281/NC-214145)
• Parchetari, montăm, raşchetăm, recondiţionăm parchet clasic, maşini profesionale aspiraţie. 0744694623. (005854/NC-232732)
• ALPINIŞTI utilitari executăm termoizolaţii, tâmplărie Al-PVC, demolăm-zidim balcoane. 0745209979. (0128426/NC-311423)
• Administrare imobile, termoizolaţii, hidroizolaţii, instalaţii sanitare, amenajări interioare. 0747543014. (006576/NC-319003)
• Romtopinstal intervenţii sanitare, termice non-stop, branşări individuale, subsoluri, apometre. 0743042562, romtopinstal@galati-instal.ro. (0129632/NC-326279)
• Forez puţuri până la 60 m. Tel. 0747996936. (003475/NC-329934)
• Transport marfă, 1 leu /km. 0764891571. (003779/NC-330395)
• Termopane ieftine, garanţie. 0757424379. (003870/NC-330628)
• SC execută instalaţii sanitare, subsoluri, reparaţii. 0755322914. (004606/NC-331739)
• Execut puţuri forate, denisipări. 0742196408, 0761509243. (005001/NC-332360)
• **Construcţii civile** la cheie, la roşu, proiectare 3D gratuit. 0762613775. (0128324/NC-332883)

• Execut instalaţii încălzire, instalaţii sanitare şi reparaţii. Telefon 0745162625. (005566)

• Execut puţuri forate şi denisipări. 0748960103, 0747847652. (005407/NC-333115)
• Executăm hidroizolaţii cu materiale performante, garanţie 10 ani. 0741742826. (005610/NC-333331)
• Meseriaşi executăm urgent şi convenabil cofraje, armături şi zidării. Tel. 0748760035. (005633/NC-333432)
• Echipă profesională montează, recondiţionează parchet lemn masiv, utilaje profesionale cu aspiraţie, oferim seriozitate şi garanţia lucrării. 0753112385. (0128214/NC-333453)
• SC execută izolaţie cu schele. 0755322914. (005955/NC-333995)
• SC execută amenajări interioare pt. apartamente, case, izolaţii cu polistiren 10 cm, 50 lei mp. 0757364705, 0725881411. (0128051/NC-334215)

Muzică nunţi, petreceri
DJ + FORMAŢIA Actual
Distracţie garantată!!!
TEL.: 0751.153.796

• Filmări video, şedinţe foto, photobook DJ. 0743042560. (0128243/NC-334311)
• Amenajări interioare, gresie, faianţă, rigips, glet, tencuială. Tel. 0745965872. (006902/NC-334351)
• Parchetari montăm, şlefuim, lăcuim, parchet clasic, maşini aspiraţie. 0754243022. (005927/NC-334373)
• Curse aeroport 270 lei. Tel. 0742132661. (006389/NC-334715)
• Curse Bucureşti şi ţară, 60 euro. 0756367768. (006378/NC-334723)
• Muzică nunţi formaţie +DJ. 0746254831. (006401/NC-334759)
• Realizăm filmări, fotografii, muzică (DJ), site-uri. 0742297079, www.drs.ro. (0128024/NC-334780)
• Termopane, preţuri minime, gratuit plase insecte. Tel. 0236417280, 0744421650. (0129551/NC-334969)
• Executăm tâmplărie PVC, faianţă, gresie, zidării, tencuieli, glet. 0745516410. (006591/NC-335054)
• Cumpăr fier vechi de la domiciliu. Tel. 0757081950. (006612/NC-335090)
• SC execută termoizolaţii exterioare, amenajări interioare şi construcţii diverse. Tel. 0767578162, 0746569547. (0129569/NC-335110)

CONSTRUCTSPACE TOTAL
EXECUTĂ RAPID
CALITATE 100%
PREŢUL CORECT
CASE LA ROŞU - CONSOLIDĂRI
AMENAJĂRI INTERIOARE
INSTALAŢII SANITARE ŞI ELECTRICE
RECONDIŢIONĂM FAŢADE CLĂDIRI
Telefon 0753 22 33 22

• Execut reparaţii sanitare, montaj centrale termice, calorifere, reparaţii subsoluri. Tel. 0742593544. (006657/NC-335225)
• Transport persoane aeroport 270 lei. Tel. 0749313141. (006724/NC-335266)
• Linoterm execută termoizolaţii cu polistiren, experienţă şi garanţie 5 ani, posibilitate rate, amenajări interioare, case la roşu. 0743453375. (0129590/NC-335277)
• Maistru constructor, echipă, experienţă îndelungată, executăm toate lucrările în domeniu, garanţie, calitate. 0751275897. (006730/NC-335321)
• Tâmplărie PVC şi aluminiu, direct din fabrică, preţuri şi calitate fără concurenţă, garanţie 15 ani. 0751275897. (006730/NC-335322)

S.C. CONDICOM S.R.L.
MATERIALE DE CONSTRUCTII SI FINISAJE
PROMOTII ŞI LICHIDARI DE STOCURI
GRESIE ŞI FAIANŢĂ
PRODUSE RIGIPS
COLORĂM VARURI ŞI TENCUIELI PE MASINI SPECIALE DE MIXAT
ASIGURAM TRANSPORT GRATUIT
0236.47.90.30 0729.06.86.21
G. COSBUC 223A (FOSTA TIPOGRAFIE)

• Execut puţuri forate între 40-60 m. 0747553034. (006726/NC-335326)
• Construim case structuri lemn, mansarde, terase, garaje, garduri. 0744395480. (006779/NC-335371)
• Reparaţii tapiţerii, mobilier la comandă. Tel. 0742408820. (006912/NC-335576)
• Zugrăveli, rigips, zidărie, faianţă, izolaţie, sanitare. 0746366561. (006917/NC-335596)

INSTALAŢII GAZE
Magazin Vaillant
str.Traian nr. 58-60
Tel.: 0236.31.22.20

• Execut fotografii color, filmări video, preţuri negociabile. 0743970670. (006862/NC-335640)
• Execut gresie, faianţă, zugrăveli, zidării, tencuieli, preţ minim. Tel. 0748871094. (006933/NC-335673)
• Curse aeroport, seriozitate, 275,00 lei. 0755544166. (006969/NC-335726)
• Înfiinţări SRL, PFA, II, servicii contabilitate. 0741680721. (006981/NC-335731)
• Executăm fundaţii, consolidări, zidării, finisaje. Tel. 0732245884, 0745671839. (007024/NC-335773)
• Zugrav particular execut zugrăveli, tencuieli, faianţă, gresie. Tel. 0745671839. (007024/NC-335774)
• Termoizolaţii cu schelă la preţuri mici. 0756983606. (007013/NC-335789)
• Instructoare auto iniţiez elevi pt. obţinerea permisului. Tel. 0752165142. (007010/NC-335793)
• Curse Galaţi -Bucureşti, 260 lei. 0751010850. (007054/NC-335825)
• EXECUTAM TERMOIZOLATII EXTERIOARE, FIRMA PROFESIONISTA, PRETURI DEOSEBITE. TEL. 0746891830. (SMS/NC-335860)
• **Reparaţii frigidere, congelatoare, la domiciliu, garanţie. 0742170898. (006454/NC-335603)**

• Ţin evidenţe contabile la preţuri avantajoase. Telefon 0744391750. (005265/NC-332972)

• Evaluator ANEVAR efectuez evaluări proprietăţi imobiliare. 0721044074. (006196/NC-334497)

• Înfiinţări, lichidări firme, ieftin (SRL, PFA, II). Telefon 0752904043. (0128091/NC-334566)

• Firmă vinde şi montează pavaj. Tel. 0743482962. (0129652/NC-335826)

Diverse Prezicătoare

• Aura şi Florin mulţumesc ghicitoarei Mihaela pentru dezlegarea de blesteme

şi împăcare, după multe obstacole. Acum suntem fericiţi datorită ei. Cei cu probleme apleaţi la 0753594565. (006622/NC-335174)
• Tămăduitoarea şi clarvăzătoarea Alisia este venită pentru dumneavoastră. Dezleagă farmece, blesteme,

cununii legate, lecuieşte băutura, impotenţa. Apelaţi cu încredere şi viaţa vi se va schimba.0742792561, 0236314121. (006911/NC-335573)
• Mulţumesc doamnei Zafira. Rezolvă orice problemă în 72 ore. Ghicişte

în glob. 0748639256. (006826/NC-335624)
• Puterile şi tămăduirea dnei Aurica vă

scapă de farmece, blesteme, împacă căsnicii, dezleagă cununii, vindecă boli, alcoolici, în 5 ore. Rezolvare garantată 100%. 0753704462, 0731203412. (007002/NC-335770)
• Aurel, mulţumesc clarvăzătoarei Alisia pentru dezlegarea farmecelor şi aducerea soţiei înapoi. 0742792561, 0236314121. (006911/NC-335574)

Cereri de Serviciu

• Şofer cu Papuc îmi ofer serviciile, transport marfă. 0727341648. (005725/NC-333584)
• Tânără, cu experienţă în secretariat administrativ, studii superioare, solicit angajare. 0746926115. (006363/NC-334662)

Propuneri de Afaceri

• Vând afacere spălătorie auto, complet utilată, cu licenţă de funcţionare. 0768898506, 0748866481. (005994/NC-331769)
• Vând hală demontabilă, cedez concesiune 49 ani, cu 1700 mp, 3 construcţii cărămidă şi hală 566 mp. Tel. 0720517327. (005632/NC-333433)
• SC predă afacere studio videochat, Mazepa, stradal, bănci, totul utilat nou, ieftin. 0749578962. (005836/NC-333759)
• Vând afacere cafe bar Ţiglina I, str. Regiment 11 Siret, demisol. Telefon 0755864489, după ora 14,00. (09/11/bc/53/NC-334609)
• Amanet oferă împrumuturi cu garanţii auto înmatriculate după 2001. Tel. 0743089454. (006407/NC-334755)
• &&Vând&& atelier complet, tâmplărie aluminiu şi PCV, lipitură O2, preţ 2500 E, variante auto. 0757424379. (006446/NC-334763)
• Instituţie financiară acordă împrumuturi în condiţii avantajoase persoanelor fizice şi persoanelor juridice. Tel. 0236411122, 0724599854. (0128018/NC-334772)
• Vând spălătorie auto, cu vad, teren proprietate. 0743024450. (0128050/NC-334959)
• Vând afacere restaurant funcţionabil. Tel. 0752459541. (006574/NC-335006)
• Vând afacere magazin mixt +aprozar, zonă bună, vad format +chioşc intrare şcoală, 6000 E. 0768120344. (0129563/NC-335080)
• Montez centrale, instalaţii sanitare, reparaţii. 0742427125. (006545/NC-335179)

• Vând afacere restaurant Ţiglina I. 0723775017. (006397/NC-334705)

Decese

SERVICII FUNERARE
- Non Stop -
Transport funerar, îmbălsămări
SICRIE DE LA 200 LEI !!!
Micro 19, str. Stadionului, nr. 3, bl. M3, parter (vizavi de Bazinul de înot)
TELEFON 0743 762625

SERVICII FUNERARE
15 modele de sicrie
preţuri mici,
transport
şi înscripţionat cruce GRATIS
transport urban-interurban,
AC, îmbălsămări,
Ţiglina II, str. Constructorilor
vizavi Poliţia Judeţeană,
NON STOP.
Tel. 0724599840.

• **SC VILLMAR SRL**
Servicii funerare complete. **Transport intern - internaţional.** Autofunerare speciale. Foto ceramică alb-negru şi color. **Preţuri avantajoase,** str. Cezar nr. 23, Micro 39, vizavi benzinăria Petrom. 0236319390, 0722474704. (0075378/NC-187291)

• Asistentul principal Tofan Tănase, autorizat pentru
ÎMBĂLSĂMĂRI,
răspunde solicitărilor prin 0236418264, 0744477943. (005150)

• Executăm lucrări funerare, bolţi, borduri, mozaic, marmură, la preţuri foarte mici. Tel. 0747388377. (006668/NC-335215)

Au încetat din viaţă în ziua de 10.09.2011

Florea Maria
Pătruţ Sofia
Grădinaru Aurel
Oancea Constantin
Patriche Zamfira

Au încetat din viaţă în ziua de 12.09.2011

Pralea Elena
Botezatu Sevastiţa
Manea Sofica
Elefteriu Mihaela
Buliga Maria
Grozavu Elena
Boca Ion
Iancu Grigore
Maran Iancu

• Când se stinge o flacără o aprinzi din nou, când se stinge o viaţă o plângi mereu. Dumnezeu să te odihnească în pace şi linişte, scumpa noastră soţie, mamă şi bunică

ANDREI DOINA. Te vom iubi mereu. Înmormântarea 14.09, la Cimitirul Eternitatea. (007025/NC-335771)
• Regretăm decesul celui care a fost MARAN IANCU, un suflet bun pentru oameni. Sincere condoleanţe. Familia Motohoi. (006979/NC-335732)
• O inimă bună a încetat să mai bată, un suflet cald s-a ridicat la cer. Anunţăm dispariţia fulgerătoare a dr. COSTEL OANCEA. Suntem alături de Olguţa şi Tanţa. Dumnezeu să-l odihnească! Fam. Nichifor, Filipescu, Tohănean. (006984/NC-335749)
• Condoleanţe întregii familii pentru pierderea celui care a fost învăţător EUGEN COCU, Bereşti. Dumnezeu să-l odihnească în pace! Familiile Batog şi Guriţă. (007031/NC-335806)
• Cu adâncă durere şi mâhnire în suflet anunţăm trecerea în nefiinţă a celui care a fost inginerul MARAN IANCU, în vârstă de 83 ani, fostul inginer-şef al Băncii de Investiţii Galaţi. Dumnezeu să-l ierte şi să-l odihnească, călăuzindu-i sufletul spre lumină. Trupul neînsufleţit este depus la Capela Cimitirului Eternitatea. Înmormântarea miercuri, 14 septembrie. Fiicele Nadia şi Miana, ginerii Gabriel şi Werner, nepoţii Tiberiu şi Horaţiu. (007008/NC-335808)
• Regretăm profund dispariţia, după o grea suferinţă, a iubitei noastre cumnate şi mătuşi MANEA SOFICA, 69 ani. Bunul Dumnezeu să odihnească sufletul tău minunat. Nu te vom uita niciodată. Fam. State şi Baicu. (007055/NC-335824)

• Un gând de mângâiere, compasiune şi sincere condoleanţe. Suntem alături de colega noastră Zanfir Doina în aceste clipe de grea încercare şi durere pricinuite de plecarea spre cele veşnice a tatălui CONSTANTIN TATARU. Dumnezeu să-i dea odihna veşnică. Colectivul Direcţiei Judeţene de Statistică Galaţi. (006955/NC-335687)

• O vom iubi mereu, rămân amintirile frumoase cu scumpa noastră soţie şi mamă MANEA SOFICA, 69 ani. Acum, Dumnezeu o are în pază, lumină şi iubire. Dumnezeu s-o odihnească în pace! Depusă la Biserica Sf. Gherasim şi Casian, Faleză. Înhumarea astăzi, 13.09.2011. (007014/NC-335809)

• Familia îndurerată anunţă cu durere trecerea la Domnul a celui care a fost ing. ŞTEFAN DRUGESCU. Slujba de înmormântare va avea loc miercuri, 14 septembrie 2011, ora 12,00, la Biserica Sfântul Spiridon. Dumnezeu să-l odihnească în pace! (007006/NC-335807)

• Cu inimile împietrite de durere ne despărţim azi de draga noastră mamă

ELEFTERIU MIHAELA, 56 ani.

Sufletul ne este pustiit şi gol, durerea şi dorul ne macină neîncetat, privirea blândă, dragostea cu care ne-ai înconjurat rămân o rază de lumină. Faţă de iubirea ta noi am fost mici, faţă de bunătatea ta noi am fost neînsemnaţi. Uitarea nu se va aşterne niciodată. Dumnezeu să te odihnească în pace. Copiii, nora, ginerii şi nepoţii. (007061/NC-335843)

• Cu durere în suflet şi neputincios în faţa destinului anunţ trecerea în nefiinţă a soţiei

ELEFTERIU MIHAELA, 56 ani.

Nu se poate înţelege cât de grea este despărţirea decât atunci când o fiinţă dragă pleacă de lângă noi. O cauţi şi nu o găseşti, o strigi şi nu te aude, o aştepţi şi nu mai vine. Te voi purta veşnic vie în sufletul meu. Dumnezeu să te ierte! Soţul. (007061/NC-335844)

Comemorări

• Doi ani grei au trecut de când tu nu mai eşti, copilul meu drag

PALADE IULIAN, fără tine nimic nu va mai fi la fel. Te plângem neîncetat. Să-ţi fie ţărâna uşoară. Mama şi Anca. (006884/NC-335686)

• Un pios omagiu la împlinirea a patru ani de la trecerea în eternitate a celei care a fost iubită prietenă şi naşă ANA MIHAI. Dumnezeu să o odihnească în pace! Familiile Dragomir şi Mihălceanu. (007018/NC-335784)

• O amintire de neşters la împlinirea unui an de când inima şi sufletul tău s-au oprit pentru totdeauna. Ai fost o viaţă lângă mine, dragul meu soţ

ŞTEFĂNESCU GHEORGHE şi ai plecat fără să spui niciun cuvânt. Îmi este prea greu să accept că nu mai eşti. Păstrez cu tristeţe imaginea ta vie. Să ştii că dorul şi durerea de tine nu se vor stinge niciodată. Dumnezeu să odihnească în linişte şi pace sufletul tău bun. Soţia. (006952/NC-335692)

• Au trecut 16 ani de când chipul tău nu a mai luminat casa. Odihneşte-te în pace, suflet bun, om de omenie,

NICUŞOR CAZIMIR. Soţia şi Nelu Angheli. (006179/NC-335685)

• Se împlinesc 40 de zile de la dispariţia celui drag nouă BAŞLIU MIHALACHE.

Regretăm pierderea prea devreme a celui care a fost soţ, tată şi bunic. Andreiana, Dănuţ, Anda, Alexandru şi Vasile. (006983/NC-335750)

• Nu se poate înţelege cât de grea e despărţirea decât atunci când o fiinţă dragă pleacă de lângă noi. O cauţi şi nu o găseşti, o strigi şi nu te aude, o aştepţi şi nu mai vine. Ne rămân doar amintirea şi un dor nestins în inimă. Te vom iubi mereu, dragul nostru

LEPĂDATU ION. Dumnezeu să te odihnească în pace! Familia. (006998/NC-335760)

• Suntem alături de fam. Rusu la scurgerea a doi ani de la trecerea în nefiinţă a dr. prof. RUSU SIMION. Colegii Ilie Vararu, Ciocoiu Lucian, Mihai Gh. Coron, Ioan Pascale. (007022/NC-335779)

• 13 septembrie zi tristă şi îndurerată pentru noi toţi care te-am iubit şi respectat atât de mult, dragul şi în veci neuitatul nostru frate

ROŞCA IVANCIU MACIU.

Dumnezeu a ales să pleci tu, lăsând în urmă lacrimi şi multă durere. Surorile te vor plânge cât vor mai trăi. Olguţa şi Nina. (006984/NC-335746)

• Acum un an de zile un destin nemilos ne-a despărţit mult prea devreme de dragul nostru soţ şi tată

IOSIF VICTOR. Dumnezeu să te odihnească acolo-n cer. Soţia Viorica şi copiii George, Iulian şi Marius. (007020/NC-335782)

Citaţii

• S.C. APATERM S.A. GALATI cu sediul în str. Crizantemelor nr. 6, reclamantă în dosarul comercial nr. 22248/233/2010, cheamă în judecată pe S.C. LILI D S.R.L., cu sediul în Galaţi, str. C-tin Levaditti, nr. 3A, bl. Roza 2, ap. 10 pentru ziua de 26 Septembrie 2011, la sala 4, ora 8.00, a Judecătoriei Galaţi. (09/11/cs/60/NC-335897)
• S.C. APATERM S.A. GALAŢI cu sediul în str. Crizantemelor, nr. 6, reclamantă în dosarul comercial nr. 22248/233/2010, cheamă în judecată pe S.C. GALKRIS S.R.L., cu sediul în Galaţi, str. Saturn, nr. 34, bl. I7, ap. 12 pentru ziua de 26 Septembrie 2011, la sala 4, ora 8.00, a Judecătoriei Galaţi. (09/11/cs/60/NC-335899)

Cursuri

• Club Alice -Newinfo Company organizează cursuri cu cele mai mici preţuri. Tel. 0236437177, 0741393712. (0129624/NC-335517)
• Curs unghii tehnice acryl-gel recunoscut internaţional. Preţ minim! 0758330545. (0129651/NC-335811)

Meditaţii

• Meditez individual la orgă electronică. 0746254831. (006401/NC-334760)
• Meditez matematici elevi gimnaziu, liceu. Tel. 0734246063, 0754315705. (006972/NC-335721)
• **Cursuri limba engleză orice nivel (examene, teme şcolare) metode eficiente, rezultate rapide. 0757462439. (007044/NC-335814)**

Vânzări Electronice

• **OFERTĂ**: maşini de spălat -299, frigidere -350, vitrine verticale -499, televizoare -250, aragaz -520. Tel. 0745353977 (08/11/gc/13/NC-322406)
• Vând cuptor electric pizza cu 2 vetre şi scaune + mese pt. terasă. Tel. 0753318185. (8/11/gc/27/NC-332641)
• Vând două boxe 600 waţi fiecare şi amplificator. Tel. 0769277938. (006976/NC-335734)

Vânzări Utilaje agricole

• Tractor U650, an 1994 şi utilaje. 0741110337. (007023/NC-335778)
• Vând plug 2 brăzdare, Germania, foarte convenabil şi cutie viteze Golf. Telefon 0745969137. (007016/NC-335788)

Mica Publicitate

Mica Publicitate

Glume GLUME

Vasile **Ghica**

- Această piesă nu este înțeleasă decât de mine și de Dumnezeu, afirma un dramaturg contemporan.

După ce i-a montat-o un regizor modernist, și-a schimbat părerea:

- Acum nu o mai poate înțelege decât Dumnezeu.

- Dle doctor, îmi pare rău că nu ați venit aseară la petrecerea mea

- Nu am putut veni, doamnă! Sunt însă bucuros, pentru că zece dintre participanții la petrecerea dvs. astăzi mi-au devenit pacienți.

- Ospătar, a plecat cineva sătul din acest restaurant?

- Evident, dle! Toți au plecat sătui. Dovadă că niciunul nu s-a mai întors să mănânce aici.

REȚETA ZILEI

Salată de fasole

Ingrediente: O cană de fasole albă fiartă, 150 grame roșii cherry, o legătură de pătrunjel. Pentru sos avem nevoie de o linguriță de ulei de măsline, trei căței de usturoi, sare, piper, suc de lămâie.

Fasolea albă fiartă se amestecă cu roșiile cherry și cu pătrunjelul tocat. Usturoiul se toacă mărunt și se călește în ulei de măsline. Se adaugă sare, piper și se lasă la răcit. Se amestecă sosul cu fasolea fiartă și roșiile cherry.

V.P.

Cotele apelor Dunării

din 12 septembrie 2011

Cernavodă	-112 cm	- 7 cm	GALAȚI	86 cm	- 4 cm
Hârșova	-10 cm	- 15 cm	Isaccea	64 cm	- 4 cm
Brăila	70 cm	- 6 cm	Tulcea	48 cm	- 2 cm

www.viata-libera.ro

Viața din carnet

Viața HOROSCOP

13 septembrie

Fecioară
23 august - 21 septembrie

Căldura și consecvența dvs. contează enorm pentru cei care vă sunt aproape. Nu obosiți niciodată să dați o mână de ajutor.

Balanță
22 septembrie - 22 octombrie

Sunteți încurajat/ă de faptul că întâlniți o atitudine deschisă la persoana iubită. Asta vă face și pe dvs. să deveniți mult mai dezinvolt/ă.

Scorpion
23 octombrie - 21 noiembrie

Aveți probleme pe care nu le puteți rezolva decât în cadrul familiei. Nu încercați să luați o decizie de unul/una singur/ă.

Săgetător
22 noiembrie - 21 decembrie

Nimic nu vă vine mai greu decât să iertați o persoană cu care ați jurat că nu vreți să mai aveți nimic de-a face.

Capricorn
22 decembrie - 19 ianuarie

Vă simțiți vulnerabil/ă în fața întrebărilor indiscrete și aveți o reacție de recul. Care însă nu va dura.

Vărsător
20 ianuarie - 18 februarie

Sunteți neglijent/ă cu aspecte importante. Iar cel/cea care ar putea avea de suferit sunteți în primul rând dvs.

Pești
19 februarie - 20 martie

Sunteți gata să faceți mișcarea decisivă, cu condiția să știți exact ce vă așteaptă după ce aceasta se va produce.

Berbec
21 martie - 20 aprilie

Riscul v-a făcut întotdeauna bine. Când nu a existat nimic din afară, ați provocat dvs. ceva, doar de dragul aventurii.

Taur
21 aprilie - 21 mai

Nu vă place în mod deosebit să jucați rolul de mediator. Sunteți mult mai activ/ă decât atât și este aproape ca o pierdere.

Gemeni
22 mai - 21 iunie

Nemulțumirile dvs. sunt evidente pentru cine vrea să le vadă. Dar primul dispus să să le ignore sunteți chiar dvs.

Rac
22 iunie - 22 iulie

Sunteți nevoit/ă să dați explicații pe care le detestați. Cu atât mai mult cu cât vă implică și pe dvs.

Leu
23 iulie - 22 august

Vă doare faptul că cineva nu are încredere în dvs., dar numai în timp puteți schimba asta. Și doar prin perseverență.

Casandra

Filme la TV

13 septembrie

Legământul

(thriller, Anglia/SUA, 2003)
ProCinema, ora 22,00
Cu: Clive Owen, Charlotte Rampling, Jonathan Rhys-Meyers
Titlu original: I'll Sleep When I'm Dead

După uciderea traficantului de droguri Davey, fratele său, Will Graham, și el un fost gangster, decide să revină în locurile natale pentru a investiga această crimă. Află că fratele său a fost răpit în noaptea dinaintea crimei și este forțat de împrejurări să se reîntoarcă la vechiul său statut pentru a răzbuna această moarte.

Romane și psihoterapie

(comedie, SUA, 2001)
Diva Universal, ora 21,00
Cu: Courteney Cox, David Arquette
Titlu original: The Shrink Is In

Samantha Crumb este o scriitoare care călătorește și care suferă de multe fobii și disfuncții. Când psihiatrul ei suferă o cădere nervoasă, Samantha îi ia locul pentru a intra în grațiile vecinului ei Michael. Între timp, în mod inevitabil, îl cunoaște și se îndrăgostește de timidul Henry Popopolis (fostul ei soț din viața reală, David Arquette).

Carnet cultural

Expoziții

- **Muzeul de Artă Vizuală** – „Valori patrimoniale" (la parter), expoziția Năstasă Forțu și cele permanente.

- **Sala „Nicolae Mantu" a Galeriilor de Artă** – expoziția „Titanic", de Florian Doru Crihană. Intrarea liberă.

- **Muzeul Județean de Istorie - Casa Colecțiilor (Farmacia Ținc),** expozițiile Maksay, Smaranda Brăescu, Artă decorativă – sec. XIX-XX, Comisia Europeană a Dunării. La **sediul muzeului**, din str. Maior Iancu Fotea nr.2, expoziția „Situl Tirighina – Bărboși, restituiri arheologice"; la **Casa Cuza Vodă** – „Mihail Kogălniceanu – repere ale unui stil de viață" și expoziția permanentă de numismatică și medalistică, **Casa Memorială „Costache Negri"** (com. Costache Negri), **Casa Memorială „H.P. Bengescu"** (com. Ivești) și **Casa Rurală „Ioan Avram Dunăreanu"** (com. Suhurlui) - expozițiile permanente.

- **Complexul Muzeal de Științe ale Naturii** – „Strategii de supraviețuire în lumea insectelor", „Migrația în lumea animală". Mai puteți vedea Grădina Botanică, Acvariumul și Observatorul astronomic.

- **Centrul Cultural „Dunărea de Jos"** – expoziția de fotografie „Jurnal de vacanță", de Paula Mihailopol.

- **Sediul "Vieții libere"** – Galeria „Umor la etaj", „Galați - Exerciții pe arhitectură și ape", Florian Doru Crihană (expoziție de pictură – tipărituri).

Biblioteci

- **Biblioteca Județeană „V.A.Urechia"** – program 9,00 – 17,00 pentru toate secțiile.

- **Biblioteca Franceză "Eugène Ionesco"** – program 10,00 – 16,00.

Angela Ribinciuc

Program TV

13 septembrie

TVR 1

6:55 Imnul României
7:00 Telejurnal *Sport *Meteo
10:10 Furtună la palat (s, Coreea 2007)
11:25 Tezaur folcloric (r)
12:15 Bebe magia (r)
12:45 Legendele palatului: Negustorul Lim Sang-ok (r)
14:00 Telejurnal *Sport *Meteo
14:45 Post Meridian
15:30 Rom european
16:00 Krónika (magazin cult.)
17:00 Secretele faraonilor (documentar, SUA, 1995)
18:00 Telejurnal *Meteo
18:25 Legendele palatului: Negustorul Lim Sang-ok (s, Coreea de Sud 2002)
19:45 Sport
20:00 Telejurnal*Meteo
21:10 Studio UEFA Champions League (live)
21:40 Fotbal: F.C. Barcelona - A.C. Milan (live)
23:50 Gol după gol (live) Rezumatele UEFA Champions League
0:45 Concert Electric Proms
1:55 Secretele faraonilor (r)

TVR 2

8:00 Familia Simpson (SUA, 1989, anim., sez.8)
8:35 Cercul vieții (s, Germania 2004)
10:00 Comorile din insule (2009, s. doc.)
11:00 Confesiuni (r)
12:00 Telejurnal
12:30 Ora de business (r)
13:30 ABC... De ce? (r)
14:35 Împreună în Europa! (f. ed.)
15:30 Tribuna partidelor parlamentare
16:00 Cercul vieții (r)
17:00 Telejurnal
17:25 Integralele Remix - 10 ani (r)
18:30 Jamie în America (r) (s, Anglia 2009)
19:35 Trei regate (Chi., 2010, s.)
20:30 Ora de business (live) Cu: Moise Guran
21:30 Supraviețuitor în jungla urbană (r)
23:00 Battlestar Galactica (s, SUA/Anglia 2004)
23:55 Trei regate (r)
0:50 Corupți de libertate (s, SUA 1995)
1:45 Zoom

PRO TV

7:00 Știrile Pro TV (2009) *Omul care aduce cartea
10:00 Zborul 93 (SUA, 2006, dramă) (r)
12:00 Tânăr și neliniștit (r)
13:00 Știrile Pro TV Cu: Daniel Nițoiu
14:00 Sărutul spionului (coprod., 2008, acț.)
16:00 Tânăr și neliniștit (SUA, 1973, s, dramă)
17:00 Știrile Pro TV Cu: Monica Dascălu
17:45 Happy Hour (2007, divertisment)
19:00 Știrile Pro TV Cu: Andreea Esca *Sport *Vremea
20:30 Serviți, vă rog! (2009, divertisment) *Sport
22:30 Știrile Pro TV (r)
23:00 Supernatural: Aventuri în lumea întunericului (s, SUA 2005)
0:00 Pro Motor (r)
1:00 Știrile Pro TV (r)
2:30 Supernatural: Aventuri în lumea întunericului (r)

Antena 1

6:00 Observator (em. info.) Cu: Mihaela Călin
10:00 În gura presei Cu: Mircea Badea
11:00 Mireasă pentru fiul meu (2011, reality show) (live)
11:30 Să te prezint părinților (2009, divertisment)
13:00 Observator (em. info.)
14:00 Mireasă pentru fiul meu (2011, reality show)
17:00 Acces Direct (live) Cu: Simona Gherghe
19:00 Observator (em. info.) Cu: Andreea Berecleanu *Sport *Meteo
20:20 Plasa de stele (2010, divertisment)
22:00 Narcisa: Iubiri nelegiuite
23:15 Observator (em. info.) Cu: Andrei Zaharescu *Sport *Meteo
23:50 Un Show Păcătos (divertisment) (live) Cu: Dan Capatos
1:15 Jocul morții (SUA, 2002, f. de cat.)
3:00 Maddie și David (SUA, 1985, s)

Prima TV

9:30 Întâlnirea inimilor (Ind., 2007, s., dramă) (r)
10:30 Anchetă militară (r)
11:30 În familie (r)
12:00 În familie (Rom., 2002, s)
13:00 Timon și Pumbaa (SUA 1995)
13:30 Teleshopping (recl.)
14:00 Întâlnirea inimilor (Ind., 2007, s., dramă)
15:00 În familie (Rom., 2002, s)
17:00 Trăsniții - redif.
18:00 Focus 18 Cu: Cristina Țopescu
19:00 Focus Sport
19:30 Iubiri secrete (telenov.)
20:30 Sub soarele Toscanei (SUA-It., 2003, com. rom.)
22:15 Trăsniții (2007, s. com.)
23:15 Focus Monden (2009, div.)
23:45 Anchetă militară (SUA, 2003, s. polițist)
1:00 Focus (r)
2:30 Timon și Pumbaa (SUA 1995) (r)
3:00 Sub soarele Toscanei (r) (SUA-It., 2003, com. rom.)

Acasă TV

6:30 Amor real (Mex., 2003, s)
8:15 Cealaltă față a Analiei (SUA, 2008, s)
9:15 Teleshopping (recl.)
9:45 Dona Barbara (Col.-SUA, 2008, s)
10:45 Teleshopping (recl.)
11:15 Dona Barbara (Col.-SUA, 2008, s)
13:45 Teleshopping (recl.)
14:30 Clase 406 (Mex.,2002, com.)
16:30 Povești adevărate
17:30 Inimă sălbatică (Mex., 2009, s., dramă)
18:30 Sub cerul în flăcări (Mex., 2011, s. dramă)
19:30 Stăpâna (Mex., 2010, s)
20:30 Triumful dragostei (Mex., 2010, s. dramă)
22:00 Povești de noapte Cu: Cabral și Mircea Solcanu
22:30 Aurora (SUA, 2010, s)
23:30 Lacrimi de iubire (Rom., 2005, s)
0:30 Clase 406 (Mex., 2002, s. com.) (r)
1:30 Povești adevărate (r)

ProCinema

7:00 Echipa de urgență (r) (s, Cehia 2005)
8:30 Covorul fermecat (r)
10:00 Zoom în 10
10:15 Echipa de urgență (s, Cehia 2005)
11:30 Teleshopping
11:45 ACASĂ în bucătărie (r)
12:45 Happy Hour
14:00 ACASĂ în bucătărie
15:00 La Bloc (r) (s, 2003)
16:00 Seinfeld (r) (s, SUA 1990)
17:00 Un Cadillac din aur masiv (SUA, 1956, com.)
19:00 La Bloc (s, 2003)
20:00 Veronica (s, SUA 1997)
21:00 Comedia în esență tare: Seinfeld (s, SUA 1990)
22:00 Filmul de 10: Legământul (Angl.-SUA, 2003, thrill.)
0:15 Aproape de adevăr (SUA, 2005, s. polițist)

TVR Cultural

8:00 Oul pătrat (r)
9:30 Lumea și noi (doc.) (r)
11:00 Rusia: Puterea și filmul (r)
12:00 Jurnalul cultural (r)
12:30 Convinge-mă! (r)
13:00 Lumea și noi (r)
14:00 Literatura de azi (r)
15:00 Jurnalul cultural (em. inf.)
16:15 Oamenii și politica (Germania, 2011, s.)
16:45 Identități (doc.)
17:15 Nocturne
18:15 Voci spirituale (Rus., 1995, f. doc.)
19:45 Filler Campania Premiile TVR Cultural
21:00 Jurnalul cultural (live)
21:30 Rezistența prin cultură (r)
22:30 Teatru: Sinucigașul de Nikolai Erdman
1:05 Jurnalul cultural (r)
1:35 Magazinul de litere (r)

HBO

7:35 Zizou cel mic (Ind., 2008, com. de fam.)
9:15 O trupă de amatori (Angl., 2008, com.)
10:50 Surorile (Fra., 2009, dramă)
12:35 Sherlock Holmes (coprod., 2009, acțiune)
14:45 Shrek pentru totdeauna (SUA, 2010, f. anim.)
16:20 Cele două fețe ale dragostei (SUA, 1996, com.)
18:25 Mirajul dansului 2 (coprod., 2008, dr. muz.)
20:00 Mâini de aur: Povestea lui Ben Carson (SUA, 2009, dramă)
21:30 Jurământ de răzbunare (SUA, 2009, thrill.)
23:00 Iron Man 2 (SUA, 2010)
1:05 20, 30, 40 (coprod., 2004, com.)

S-a întâmplat

pe 13 septembrie

Virgil **Guruianu**

1592 - Încetează din viață MICHEL EYQEUM de MONTAIGNE (n. 1533), scriitor, moralist francez.

1745 - A fost elaborat primul "Atlas geografic al Rusiei" (prima culegere de hărți ale întregului teritoriu rusesc).

1848 - Lupta din Dealul Spirii între pompierii conduși de Pavel Zăgănescu și trupele otomane comandate de Fuad-efendi.

1860 - Se naște THOMA IONESCU (m. 1926), medic, membru de onoare al Academiei Române.

1872 ▸ Inaugurarea Gării de Nord din București (numită până în anul 1882 "Gara Târgoviștii") odată cu deschiderea liniei ferate Pitești - București - Buzău.

▸ Încetează din viață LUDWIG FEUERBACH (n. 1804), filosof german.

▸ **Deschiderea liniei ferate Galați - Tecuci - Roman.**

1874 ▸ Se naște EUGEN HEROVANU (m. 1956), prozator, eseist, memorialist.

▸ Se naște ARNOLD SCHÖNBERG (m. 1951), compozitor, pictor, eseist, pedagog austriac.

1876 - Se naște SHERWOOD ANDERSON (m. 1941), scriitor american.

1885 - Se naște GEORGE FOLESCU (m. 1939), bas, pedagog, figură proeminentă printre interpreții vocali români. A fost membru fondator al Operei Române din București, președinte al Societății Corale "Carmen".

1894 - Încetează din viață EMMANUEL ALEXIS CHABRIER (n. 1841), compozitor, pianist francez.

1901 - Se naște NICOLAE NESTORESCU (m. 1969), medic, membru corespondent al Academiei Române.

1904 - Se naște ELVIRA BOGDAN (m. 1987), prozatoare, autoare de literatură pentru copii și tineret.

1905 - Se naște GHEORGHE PETRESCU (m.1965), seismolog, astronom, pedagog.

1908 - Se naște EDGAR PAPU (m. 1993), istoric literar, membru - post-mortem - al Academiei Române, laureat cu Premiul Academiei Române.

1911 - Se naște AUREL LEON (m. 1996), prozator, memorialist.

1916 - Se naște EUGEN SCHILERU (m. 1968), istoric și critic de artă, estetician, publicist, traducător, pedagog.

1922 - Se naște SERGIU AL-GEORGE (m. 1981), orientalist, eseist, traducător, membru fondator (1956) și vicepreședinte (din 1976) al Asociației de Studii Orientale din România.

1925 ▸ Începe să apară, la București, "Radio-România", prima publicație radiofonică, ce-și propunea răspândirea telegrafiei și telefoniei fără fir în România.

▸ Se naște MEL TORME (m. 1999), cântăreț, compozitor, actor american.

1932 - Încetează din viață JULIUS JULIUS RONTGEN (n. 1855) compozitor german.

1934 ▸ Se naște ION POPESCU-SIRETEANU, editor, istoric literar, prozator.

▸ Se naște SPIRU VERGULESCU, (m. 2007), pictor, supranumit pictorul Bucureștilor.

1940 - 157 de români (copii, femei, bătrâni) cad victime ale masacrului și atrocităților săvârșite de armata hortystă și iredentiștii unguri, în comuna Ip, județul Sălaj.

1948 - Se naște EMIL CIOCOIU, pictor. Din anul 1980 stabilit în Germania, la Aachen.

1949 - Se naște CORNEL DIACONU, regizor.

1952 - Se naște AUGUSTIN POP (m. 1998), poet.

1953 - Se naște MOSCU COPEL, regizor film documentar, laureat cu premii ACIN/UCIN.

1970 - Încetează din viață SANDA MOVILĂ (n. 1900), poetă, prozatoare, traducătoare.

1973 - Încetează din viață VASILE VĂDUVA (n. 1940), prozator, poet.

1976 - Încetează din viață GEORGE BUZNEA (n. 1903), poet, traducător.

1977 - Încetează din viață LEOPOLD STOKOWSKI (n.1882, dirijor polon.

1984 - Încetează din viață JANET GAYNOR (n. 1906), actriță americană, laureată cu Premiul Oscar (1926).

1986 - Încetează din viață VLADIMIR CIOCOV (n. 1920), poet român de naționalitate sârbă.

1991 – Se așază piatra de temelie a bisericii din cartierul gălățean Micro 39B, cu hramul "Sf. Dumitru". Sfințirea s-a făcut de Prea Sfințitul Episcop Casian, la 17 ianuarie 1993.

1998 - Lucian Pintilie primește, pentru pelicula "Terminus Paradis", Marele Premiu special al Juriului, la cea de-a 55-a ediție a Festivalului Filmului de la Veneția.

1999 - Se dezvelește, la Sibiu, bustul lui Emil Cioran, operă a sculptorului Adrian Popescu.

2000 - Are loc, la Los Angeles, SUA, prima ediție a Premiilor "Grammy Latino", organizată de Academia Latino de Artă și Științe.

Bursa locurilor de muncă

Agenția Județeană pentru Ocuparea Forței de Muncă Galați

Str. Domnească nr. 191, Galați; Tel.: 0236/412262; fax: 0236/415151; e-mail: galati@ajofm.anofm.ro.

Persoanele interesate de ocuparea locurilor de muncă vacante și de înregistrarea ofertei de locuri de muncă vacante sunt așteptate la sediul AJOFM Galați, pe strada Domnească nr. 191 (Apollo) de luni până vineri, între orele 8,30-16,30.

LISTA LOCURILOR DE MUNCĂ VACANTE 13.09.2011

Acoperitor metale; agent vânzări; ambalator manual; barman; bucătar; casier; coafor; combainer agricol; confecționer - asamblor articole din textile; controlor calitate; decapator; dulgher exclusiv restaurator; electrician întreținere și reparații; electronist montator în reparații ap./echip. electronice; femeie de serviciu; fierar betonist; funcționar economic; gestionar depozit; inginer mecanic; inginer industria alimentară; inginer producție; îngrijitor clădiri; lăcătuș confecții metalice și navale; manipulant mărfuri; mecanic de exploatare cultură mare; muncitor necalificat în industria confecțiilor (și cunoscător limba turcă); muncitor necalificat la demolări clădiri, zidărie, mozaic, faianță, gresie, parchet; operator confecții ind. îmbrăcăminte – țesături, tricot, mat. sintetice; operator fabricarea produselor făinoase; operator mașini unelte semiautomate; patiser; sudor manual cu arc electric; sudor manual cu flacără de gaze; sudor migmag; tehnician catv; tehnician pentru sisteme de detecție, supraveghere video, control acces; vânzător; zidar roșar-tencuitor.

Locuri de muncă în străinătate prin rețeaua EURES, oferite la nivel național:

DANEMARCA: 20 posturi lucrător calificat în ferme de creștere a animalelor sau în sere; 40 posturi jupuitor de nurci.

LITUANIA – 1 post inginer constructor-șef de șantier; 1 post inginer în domeniul energetic;

GERMANIA: 1 post inginer - specialitate toleranță distrugere; 1 post inginer proiectare aerostructuri; 1 post manager senior validare STRESS (Airbus); 1 post senior inginer STRESS; 1 post șef echipă STRESS; 80 posturi bucătar; 20 posturi ajutor bucătar.

MALTA: 1 post manager de restaurant; 1 post personal de așteptare în restaurant.

POLONIA: 1 post asistent îngrijire/îngrijitor.

REPUBLICA CEHĂ: 20 posturi muncitori necalificați în transporturi și manipulant mărfuri.

Detalii pe: www. eures.anofm.ro.

6/49 11.09.2011

43 19 29 12 38 20

CAT.	NUMAR CASTIGURI	VALOARE CASTIG	REPORT
1 (6/6)	REPORT	890.284,60	18.682.623,27
2 (5/6)	13	22.827,81	-
3 (4/6)	746	397,00	-
4 (3/6)	15.038	30,00	-

Fond total de castigun: 19.727.486,33

noroc 2 1 6 8 0 1 3

5/40 11.09.2011

22 21 13 10 7 4

CAT.	NUMAR CASTIGURI	VALOARE CASTIG	REPORT
1 (5/5)	1	226.923,04	-
2 (5/4)	3	7.511,20	-
3 (4/4)	176	128,03	-

Fond total de castigun: 271.991,04

super noroc 4 5 2 1 6 0

joker 11.09.2011

8 26 27 32 7 14

CAT.	NUMAR CASTIGURI	VALOARE CASTIG	REPORT
1	REPORT	97.151,46	6.698.463,26
a II-a	REPORT	21.005,72	101.325,59
a III-a	1	21.005,72	-
a IV-a	26	403,95	-
a V-a	35	375,10	-
a VI-a	1.048	32,57	-
a VII-a	642	24,53	-
a VIII-a	2.932	17,01	-

Fond total de castigun: 6.944.203,16

plus noroc 2 8 2 8 8 3

Tipografia Viata Libera

Unica tipografie din zona Galaţi - Vrancea - Brăila, care tipăreşte un ziar cotidian, la calitate de nivel naţional!

telefon 0236 460 620

www.viata-libera.ro

Viata caleidoscop

Remember

Mae Questel (1910-1998)

Actriţa americană Mac Questel [la naştere, cu numele Mae Kwestel] a văzut lumina zilei la New York (13 septembrie 1910). La vârsta de 17 ani a câştigat un concurs de actorie, apoi, a început să fie prezentă în diverse spectacole de varietăţi. Admirată de Max Fleischer – creator de desene animate – care era în căutatrea unei actriţe pentru vocea personajului Betty Boop, Mae Questel este selectată şi, din anul 1939, îşi împrumută vocea acestui personaj în peste 150 de filme de desene animate. În cursul anilor '30, Mae Questen a înregistrat piesa "On the Good Ship Lollipop" (care s-a vândut în peste două milioane de copii) şi, tot în aceeaşi perioadă, actriţa a asigurat şi vocea personajului de desene animate Olive Oyl. Refuzând să plece la Miami, în Florida, când, în anul 1938, studiourile Fleischer s-au mutat acolo, vocea personajului Olive Oyl a fost interpretată de Margie Hines, până când Paramount Pictures a transferat fostul Studio Fleischer (devenit Famous Studies) înapoi la New York, şi, astfel, Questel se reîntoarce la Olive Oyl. Totodată, îl înlocuieşte şi pe Jack Mercer în interpretarea cunoscutului personaj Popeye (pentru perioada războiului, când acesta s-a înrolat în armată). În continuare, a asigurat interpretarea vocală pentru personajele Little Lulu şi Little Andrey, iar în anii '50 a interpretat, tot vocal, personajul principal din seria de desene animate "Winky Dink and You". În cariera sa, Mae Questel a urcat şi pe scena Teatrului Broadway, în piese precum: "A Majority of One", "Enter Laughing", "Bajour" şi a interpretat roluri secundare în filme, dintre care amintim: "Funny Girl" (1968), "Zelig" (1983), "New York Stories" (1989), "National Lampoon's Christmas Vacation" (1989).

La 4 ianuarie 1998, din cauza unor complicaţii la maladia Alzheimer, inima actriţei Mae Questel a încetat să mai bată.

V. G.

Soluţiile jocurilor apărute în ziarul de ieri:

UN BUCHET DE FLORI:

Orizontal: L, O, A, MICRONI, TRATAT, C, ORI, EL, TAS, AZALEE, TOC, ALI, L, MATERNE, LI, R, PETICIT, LALELE, OCA, TI, EMIRI, NOTE, ETATE, RENI, ALIA.

SUDOKU:

9	6	8	4	5	3	1	7	2
2	1	5	7	9	8	3	4	6
4	7	3	1	2	6	9	8	5
5	9	7	6	3	4	2	1	8
8	3	1	2	7	9	6	5	4
6	2	4	8	1	5	7	3	9
3	4	2	5	6	7	8	9	1
7	8	6	9	4	1	5	2	3
1	5	9	3	8	2	4	6	7

3	8	9	4	6	1	2	5	7
2	5	6	7	8	9	1	4	3
7	1	4	3	2	5	8	9	6
1	4	8	2	9	7	3	6	5
6	3	5	1	4	8	7	2	9
9	7	2	6	5	3	4	8	1
4	2	3	5	7	6	9	1	8
8	6	1	9	3	2	5	7	4
5	9	7	8	1	4	6	3	2

Sudoku

Înscrieţi în căsuţele libere din cele nouă casete numere de la 1 la 9 fără a se repeta, astfel încât suma totală pentru fiecare casetă în parte să fie 45 şi, de asemenea, suma pentru fiecare linie sau coloană să fie tot 45.

4						3		
	2		3		1	6	9	5
		3	2		5			
	6	2					5	
			4		6			
	8					2	6	
			9		4	1		
8	4	5	1		2		3	
		9						6

			2	7	3		1	
	6	3		8				4
2	9			1	6	8		5
6								
		9				6		
								9
4		5	6	2			9	8
7				4		1	6	
	2		8	3	1			

Bani vechi

Gh. Gurău

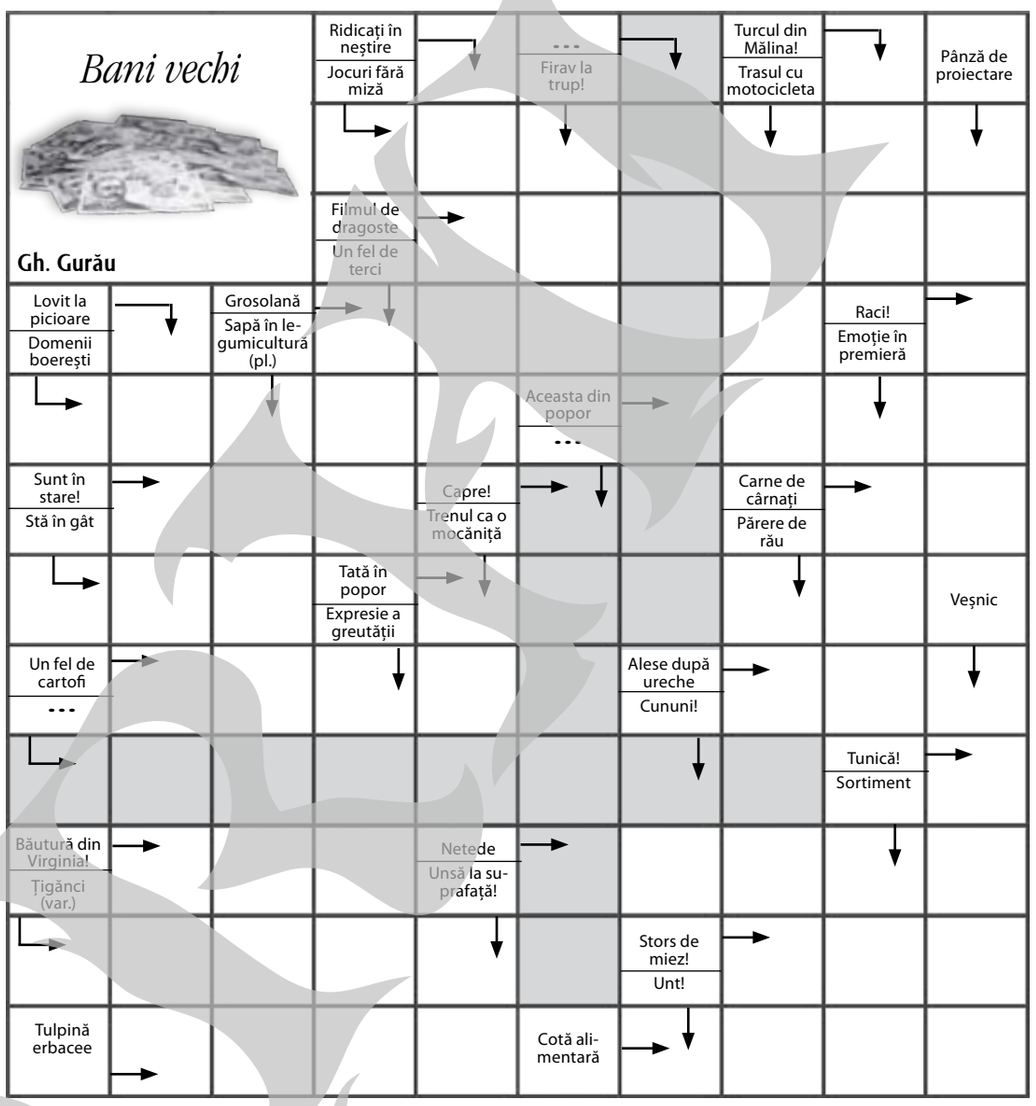

Telefoane **Utile**

Dispecerat Urgenţe - 112
Ambulanţă non-stop (VITAL MED) - 0236/462222
Pompieri - 981; - 0236/460441
Centrala Inspectoratului Judeţean de Poliţie - 0236/407000
Poliţia Transporturi - 0236/418460
Secţia 1 de Poliţie - 0236/419966
Secţia 2 de Poliţie - 0236/460854
Secţia 3 de Poliţie - 0236/413400
Secţia 4 de Poliţie - 0236/468490
Secţia 5 de Poliţie - 0236/416945
Inspectoratul Judeţean al Poliţiei de Frontieră - 959
Centrul de prevenire şi consiliere antidrog - 934; - 0236/461800
Jandarmi - 956
Poliţia comunitară - 0236/316000; 0236/314000
Prefectură - 0236/312100
Consiliul Judeţului - 0236/411099
Primărie - 0236/307799
Protecţia civilă - 982; 0236/411456; fax - 0236/413219
Autoritatea Teritorială de Ordine Publică Galaţi - tel. verde: 0800828674 - 0236/477900; fax: 0236/325530
Garda de Mediu - tel.: 0236/311333 - fax: 0236/413170
S.C. ECOSAL PREST S.A. - 0236/312282
Informaţii CFR - 0236/460643
Rezervare bilete tren - 0236/496000
Agenţia CFR - 0236/472420
Autogara - 0236/412683
Comisariatul Judeţean pentru Protecţia Consumatorului - 0236/413929; 0236/460355.

Deranjamente - intervenţii:
APATERM: dispecerat - 0236/311018, 0236/473100/120; relaţii cu publicul - 0236/473151;
APA-CANAL: dispecerat - 0236/463294, 0236/473380;
DISTRIGAZ SUD (Sucursala Galaţi) - 0236/9281
ELECTRICA (Galaţi) - 929 (număr unic cu apel gratuit pentru toţi clienţii indiferent de zona de reşedinţă)

Spitale
De Urgenţă - 0236/301111, 0236/301112, 0750/121111, 0750/121112
Municipal nr.1 - 0236/479401
Boli Infecţioase - 0236/334022, 0236/334032
De Copii - 0236/469849, 0236/320406
Militar - 0236/423983
TBC - 0236/460712
CFR - 0236/460795
Interne - 0236/475768
Maternitatea Municipală - 0236/413131

Farmacii non-stop:
Hygeia (vizavi de Spitalul Judeţean) - 0236/473013

LUMEA PE WEB

Adio, PC-uri!

Elena **Parapiru**

Creştere descrescătoare. Compania de cercetare Gartner şi-a revizuit în sens negativ estimarea de creştere a pieţei calculatoarelor personale pentru acest an, de la 9,3 la sută până la numai 3,8 la sută, pe fondul situaţiei economice precare din Europa şi Statele Unite şi a popularităţii tabletelor. Analiştii Gartner spun că succesul iPad-ului celor de la Apple afectează în mod negativ cererea de calculatoare personale, în timp ce condiţiile economice nesigure din SUA şi criza datoriilor din Europa cresc durata ciclului de înlocuire a electronicelor. Consumatorii individuali îşi restrâng cheltuielile mai mult decât companiile, spun cei de la Gartner. Vânzările de calculatoare către consumatori individuali au fost mult mai slabe decât aşteptările în cel de-al doilea trimestru al anului în Statele Unite, iar schimbările de pe piaţă îi lovesc chiar pe liderii ei tradiţionali. HP, cel mai mare producător de calculatoare din lume, a uimit pe toată lumea în august când a anunţat că şi-ar putea închide divizia de PC-uri, ca parte a încercării de a se distanţa de piaţa consumatorilor individuali. Un prim pas în acest sens a fost anunţul de a anula producerea tabletelor TouchPad, care s-au bucurat de un succes modest în comparaţie cu iPad-ul. „Tabletele au schimbat dinamica pieţei PC-urilor, iar decizia HP de a-şi regândi strategia pe acest segment subliniază presiunea cu care vânzătorii de calculatoare sunt forţaţi să se adapteze sau să abandoneze această piaţă", spun specialiştii Gartner. (dailybusiness.ro)

Nu vezi bine? Panasonic a prezentat un nou model de ochelari 3D, despre care afirmă că sunt cei mai uşori din lume. Este vorba despre modelul 3D TY-EW3D3, care se încarcă foarte rapid şi oferă o luminozitate mai mare decât modelele anterioare. (realitatea.net)

TV MANIA

Elena **Parapiru**

Sexul pe mess naşte căsătorii

Burlăciţa nu mai e Bianca. Adică, pardon, Bianca nu mai e burlacă. Sau, mă rog, burlăcia Biancăi, care-vasăzică, s-a dus. Cristi Brancu, acest monden care îşi spune ziarist şi e şi blogger cu emisiune pe Antena 2, susţine că gata, Miss Asistentă şi-a pus marama pe cap, a jucat găina, a spart turta, bine, toate la slujba în civil, ca să zic aşa, de la Primăria din Cluj. Unde cică Ea a dat peste El, Prinţul care joacă fotbal şi care era acum un an difuzat în pline elanuri tandre cu propriul… ok, propriul corp. Că, de, „uitase" Bianca ce foldere avea pe laptop când îl dusese la reparat, iar hackerul care trebuia să îi instaleze DC++ şi să-i şteargă Windows-ul ilegal ca să-i instaleze 7-le, hackerul priceput, zic, ăla a dat liber la imagini. Pe cei doi – fotbalistul şi modela (ce dacă sună şablonard, nu au voie oamenii să se iubească pe prima de joc, în intersezon, înainte şi după transferul la Cluj?) problema nu i-a frământat prea tare. Mai zdruncinător a fost când Bianca a trebuit s-o facă pe diva în căutare de div, adică de amorez post-reality-show. Fata a dat însă exit la toţi cei 12 concurenţi, inclusiv gălăţeanului cu care cică s-ar fi potrivit perfect, numai că Bianca simţea că nu merge – ştiu, gândeşte după cum arată, superb. De unde deducem noi, privitori la tv şi la filmuleţe semi-obscene – ca să nu jignim industria porno – că mai tare decât sexul unilateral pe mess, puţine lucruri mai leagă doi oameni. Poate altă dată le vine ideea să pună o pungă pe tastatura laptopului, că, dom'le, iubirea online şi circuitele nu sunt aşa de compatibile pe cât ar trebui. Iar dacă se lasă cu copii, mai contează unde punem accentul.

METEO

România *Sud-Est 13 septembrie*

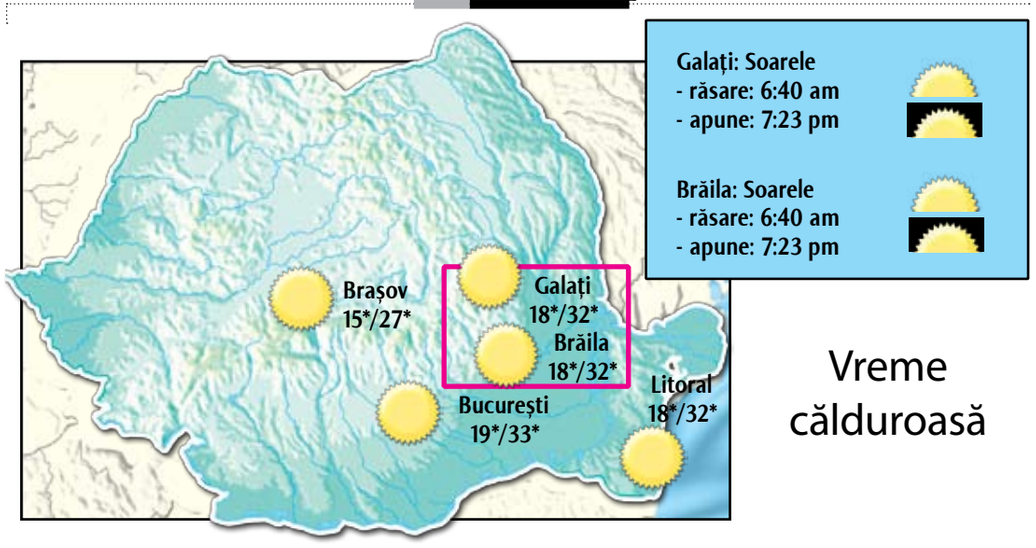

Vreme călduroasă

Vremea va fi frumoasă astăzi, călduroasă, cu cerul mai mult senin. Temperatura maximă ajunge la 32°C la orele prânzului, iar noaptea va avea o minimă de 18°C. Presiunea atmosferică este de 756 mm coloană de mercur, în scădere, iar umiditatea de 60 la sută. Vântul suflă slab, din vest şi sud-vest, cu viteze de până la 15 km/h.

Va fi frumos şi în zilele următoare, cu cerul în general senin. Maxima zilei va rămâne în jurul valorii de 30°C până spre sfârşitul săptămânii, iar minima nopţii va fi de 17°C.

(informaţii preluate din surse online)

Viata Libera

TRUSTUL DE PRESĂ „DUNĂREA DE JOS"

REDACŢIA ŞI ADMINISTRAŢIA: Galaţi, str. Domnească nr. 68 / SECRETARIAT tel. **0236/460 620**, fax **0236/471 028**
POLITIC, tel. **0236/460620(int. 125)** CULTURĂ, JURIDIC, INTEGRARE, COMUNITATE tel./fax (pt. redacţie) **0236/414 630(int. 131; 133)**
SPORT **0236/411 644**/ TEHNO **0236/460620 (int. 126)** PUBLICITATE tel. **0236/463 664, 0236/460 719**, fax **0236/460 875**
TECUCI: Casa de Cultură - tel./fax **0236/820 508** / DIFUZARE tel. **0236/460 395**

MARIANO®

Cristina COCU
Director general

Anca SPÂNU
Redactor şef adjunct

Dan Cătălin PREDESCU
Secretar general de redacţie

Seniori editori:
Radu MACOVEI
Grigore LAZAROVICI
Katia NANU

ECONOMIC / Ovidiu AMĂLINEI, Tudor NEACŞU, Rodica MIŞCALENCU **JURIDIC** / Ştefan DIMITRIU, Elena PARAPIRU, Teodora MIRON **CREDINŢĂ**/ Maria STANCIU **CULTURĂ-ÎNVĂŢĂMÂNT** / Angela RIBINCIUC, Marius ŢUCA, Cristina CARP (C.M.), Roxana ARTENE PENCIU **POLITICĂ-ADMINISTRAŢIE** / Maria MĂNDIŢĂ, Anca MELINTE, Victor CILINCĂ **COMUNITATE** / Gabriel KOLBAY, Maria FABIAN **SPORT** / Gheorghe ARSENIE, Dănuţ LUNGU **AGENŢII DE PRESĂ** / Monica ZANET, Marius CHIRILIUC **FOTO** / Vasile CABURGAN, Sorin PANĂ, Bogdan CODRESCU **REDACTORI COLABORATORI** / Alina Comşa Durbacă, Theodor Parapiru **EDITOR ONLINE:** Cristinel LUCA.

SUBREDACŢIA GALAŢI NORD / Ion Trif Pleşa SECRETAR REDACŢIE/ Gheorghe ARSENIE

DEPARTAMENT CALCULATOARE / **Camelia LUPU**, Adrian BARBU, Andra AMĂLINEI, Lili CRĂCIUN, Mihaela MINEA, Tiberiana PRISACARIU, Carmen ROPOTAN, Dan CABURGAN, Luminiţa CHIRILĂ, Vasilica PRODAN, Camelia NEDELCU, Dana AXENTE, Ramona COTÂRLEŢ, Cristina CHIPER - **Echipamente livrate de ROMLOTUS**

DIRECTOR DEZVOLTARE-PROMOVARE / **Mioara MĂNĂILĂ** DIRECTOR VÂNZĂRI / **Laurian POPA**

Tipografia Viata Libera
Pănuţ HAGHIAC, Nicuşor CRĂCIUN, Năstase VÂRLAN, Silviu PĂDURARU, Cătălin BOGHIAN, Vasile STAVĂR, Marius CĂLMUC, Mihai PĂTRAŞCU
Unica tipografie din zona Galaţi - Vrancea - Brăila, care tipăreşte un ziar cotidian, la calitate de nivel naţional! **0236/413111**

BRAT IFABC
auditat de **Biroul Român de Audit al Tirajelor** *membru al* **Biroului Internaţional de Audit al Tirajelor**

COTIDIAN INDEPENDENT®
marcă înregistrată
ISSN 1221-4914

Echipa de serviciu:
Secretar de redacţie: Vasile Caburgan;
Corectura: Dana Axente, Cristina Chiper.
Cap limpede: Cristinel Luca.

Copierea oricăror elemente grafice ale acestei publicaţii va fi sancţionată prin lege

OBSERVATOR

Marți, 13 Septembrie 2011

www.viata-libera.ro

Viața pe scurt

Dezechilibru determinat de Guvern

Buget cu găurele

În vreme ce gălățenii s-au grăbit să-și plătească birurile, Guvernul nu s-a sinchisit prea mult de subvențiile pe care le-a promis. Din această cauză, bugetul local al Galațiului, alimentat din surse proprii și subvenție pe trimestrul al doilea al anului 2011, are multe găurele și e greu de spus dacă vor fi „peticite" până la finele anului.

La secțiunea Funcționare, situația este mai ușor de remediat. Din veniturile prognozate la 61.635.000 de lei nu s-au încasat decât 49.068.500 de lei, adică 79,6 la sută. Din cheltuielile totale estimate la 64.977.000 de lei s-au făcut plăți de 48.159.600 de lei , adică 74,1 la sută. Lucrurile se complică rău la secțiunea „Dezvoltare", unde în loc de venituri în valoare de 2.954.000 de lei, bugetul a adunat doar niște mărunțiș – 294.600 de lei, un modest zece la sută. Motivul? Nu s-au încasat subvențiile de la Ministerul Sănătății pentru modernizarea Spitalului de Copii. Din cheltuielile propuse la această secțiune - 4.677.000 de lei –s-au făcut plăți de 418.300 de lei, adică 9 la sută. Vestea bună este că nu sunt plăți restante la acest buget. Optimist, primarul Dumitru Nicolae este convins că bugetele de dezvoltare și de funcționare vor fi echilibrate până la finele anului. Asta dacă și Guvernul își plătește subvențiile.

Anca Melinte

Roșu, galben, verde. Mai ales roșu

Cerșetorie și obscenități la semafor

Noutate: avem drogați și perverși *Plătești sau îți șterg parbrizul de nu mai vezi nimic?*

Elena **Parapiru**
elena@viata-libera.ro
Foto: Cristinel **Luca**
cristinel@viata-libera.ro

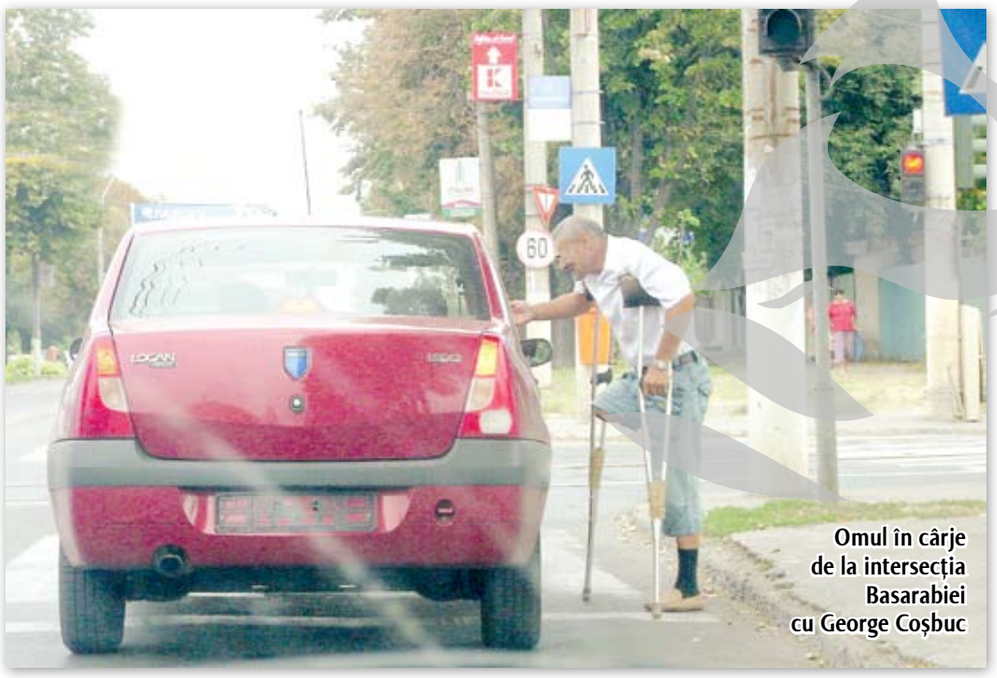
Omul în cârje de la intersecția Basarabiei cu George Coșbuc

Ridic geamul înainte ca bărbatul până în 40 de ani, fără picioare, să ajungă în dreptul mașinii. Își împinge mâinile în două pietre, mișcându-se aproape continuu printre Loganurile, Matizurile, Volkswagenurile și, Renaulturile de la semafor. Din când în când se apropie de câte un geam întredeschis.

Filantropica reinventată

Cerșetorul fără picioare de la Telefoane. Drogatul cu punga de aurolac de lângă Școala 1. Bărbatul în cârje de la intersecția Basarabiei cu bulevardul Coșbuc. Milogul din Bariera Traian. Este ok că de acum îi identificăm pe fiecare de parcă ar face parte din viața orașului? Florin Dușanu, cititorul nostru, ne scrie că nu. Nu este deloc ok.

"Vă șterg parbrizul cu mizerie sau îmi dați bani?"

„Eram cu copilul de patru ani în mașină. El stătea singur, în spate, eu eram la volan, cu nevastă-mea pe locul din dreapta față. Ajunsesem la semaforul de la McDonald's când l-am văzut pe aurolacul de la semafor. Plecase dintre mașini pentru că nu îi dădea nimeni bani și trăgea din pungă pe trotuar, în timp ce îl masturba în văzul lumii pe un alt aurolac, la fel de drogat ca el. Până atunci îl mai văzusem făcând gesturi obscene, dar atunci am înnebunit. De ce naiba nu îi strânge nimeni de pe străzi? De ce trebuie să vadă copilul meu asemenea grozăvii?".

Infracțiuni, dar degeaba

Cine trebuie să îi strângă pe cerșetorii care își fac drum printre mașini, scuipând, murdărind parbrize, făcând gesturi obscene?

Cristina Tatulici, purtătorul de cuvânt al Poliției Galați: „Aceste persoane intră sub incidența Legii 61 din 1991, pentru sancționarea faptelor de încălcare a unor norme de convietuire socială, a ordinii și liniștii publice".

Cerșetorie cu acordul statului

Aurelian Ropotan, Poliția Rutieră: „Îi amendăm, dar ei nu plătesc și se întorc. Din păcate, nu mai există închisoarea contravențională pentru neplata amenzilor".

Iar Ordonanța 2 din 2001 privind regimul juridic al contravențiilor, care anulează închisoarea pentru neplata amenzilor, și confirmă spusele: „Ori de cate ori o lege sau o ordonanță prevede ca o contravenție să se sancționeze cu închisoarea contravențională alternativ cu amenda, referirea la sancțiunea închisorii contravenționale se consideră făcută la sancțiunea prestării unei activități în folosul comunității".

Polițiștii recunosc: nici unul dintre cerșetori - drogați sau nu – nu prestează muncă în folosul comunității. Dar oamenii legii nu au soluție.

Dați?

De unde vii? Câți ani ai? Câți bani strângi într-o zi? Ce faci cu ei? Omul de lângă portiera mea dă din mână a lehamite: am chef de discuții, nu plătesc. Asta nu e o afacere. Roșul de la semafor își continuă numărătoarea inversă: 34, 33, 32.

Pleacă bâțâindu-se și mâna înarmată cu o cârpă împuțită poposește pe altă portieră: un ban?

PE REPEDE-NAPOI

Păduchios, vă rog frumos!

Dănuț **Lungu**

▸ După ce ne-au făcut țigani, franțujii ne-au înțepat recent și într-o emisiune de televiziune, făcând umor pe bază de „românii sunt păduchioși" sau „meciul România – Franța nu va începe, deoarece când arbitrul va arunca moneda în sus, se vor îngrămădi toți cei din tribune s-o prindă". Doamne, nu puteam crede vreodată să ajung a-l lăuda pe Bendeac. Pe bune, face poante mai reușite decât alde messieurs ăștia!

▸ Poate că faza cu moneda frizează ironia veritabilă, dar unde-i satira când spui despre nu-știu-care individ că-i păduchios? Ministrul de Externe, Teodor Baconschi, susține că nu le va da nicio replică francezilor deoarece emisiunea respectivă, Les Guignols, e caustică prin definiție, dar insulta nu poate fi sinonimă cu umorul.

▸ Sunt mândru de păduchii mei și am mare încredere în românceie care au ajuns la Paris pentru activități avicole, de genul „Notre poulet dans votre cour" (nu traduceți aiurea, vă rog frumos de păduchios!). Mizez pe generozitatea lor. Fetelor, vorbește lumea că în Franța lungimea nu contează, așa că oferiți-le lați!

▸ Am aflat motivul pentru care Baconschi a evitat să le răspundă fraților întru francofonie. Era sub duș și se dădea cu oțet pe cap, chiar n-avea timp de prostii.

▸ Pe tărâmul oniric, păduchele înseamnă bani, gozură, cașcaval, parai, gologani. Mai rămâne de văzut dacă păduchii sunt convertibili pentru a mai scăpa de datoria către FMI și Banca Mondială…

▸ Întorcându-ne la oile noastre, vă aduc la cunoștință mesajul premierului Emil Boc în prima zi de școală pe anul 2011-2012: „Nu ne mai putem fura căciula la nesfârșit!" Metafora șefului Guvernului scârțâie. De fapt, domnia sa a vrut să spună că nu mai sunt bani nici de căciuli, așa că, la naiba, nu mai avem ce uștchi!

▸ Apropo de școală. Ieri dimineață, mă aflam întâmplător în curtea unei instituții de învățământ. Mama-mia, ce agresat a mai fost acuzativul de către cei care au luat cuvântul! Mă rog, poate că așa trebuia, ca să vadă și elevii cât de rău pot ajunge…

▸ Conform unei statistici de ultimă oră, românii sunt est-europenii care zboară cel mai puțin cu avionul. Și totuși, suntem specia surprinsă de cele mai multe ori cu capul în nori.

Generația Facebook, pe stadion

Jocuri cu parfum de vacanță

Generația Facebook, cu mic cu mare, și-a dat întâlnire la Stadionul „Dunărea", sâmbătă după-amiază, pe la ora 16.00, pentru a se bucura de ultimele zile ale vacanței de vară, rememorând jocurile copilăriei. În jur de 100 de tineri cu vârste cuprinse între 14 și 25 de ani au venit să-și amintească cum jucau pe vremuri „Țară, țară vrem ostași", „Câte ouă are baba" sau „Rațele și vânătorii".

Copii sau nu, jocul i-a mobilizat pe toți

Degeaba au avut autorizație

Laurențiu Popa, președintele asociației „Alternative" Galați, este cel care a obținut autorizația pentru organizarea întâlnirii. Cu toate acestea, liceenii au fost nevoiți să se mulțumească doar cu pista de alergare, deoarece angajații ADP nu i-au lăsat să intre și pe gazon. „Mâine (duminică - n.r.) este meci televizat. Trebuie să marcăm terenul și să avem grijă de iarbă", explică unul dintre muncitori.

Mai puțini decât erau așteptați

Valentin Godinac (Angelino), cel de-al doilea organizator, este cel care a avut grijă ca invitația să ajungă la cât mai mulți utilizatori de Facebook. „Ne așteptăm să se strângă peste 300 de persoane", se arăta încrezător Angelino, la sosirea pe stadion. Însă, cu toate că vremea a fost una care îmbia spre ieșirea în aer liber, tinerii nu au sosit în numărul scontat de organizatori. Până pe la 17.30, abia dacă se strânseseră circa 100 de adolescenți. „Dacă n-ar fi fost ocupați cu pregătirile de început de an școlar, sigur ar fi fost mai mulți prezenți", a mai spus Laurențiu.

Între joacă și privit

Deși nu au putut intra pe gazon, tinerii au venit hotărâți să se distreze. Jocuri ca „Țară, țară vrem ostași", „Câte ouă are baba" sau „Rațele și vânătorii" au fost doar câteva dintre cele care le-au readus tinerilor în amintire perioada copilăriei. Unii au apelat și la modalități mai noi de distracție. Astfel, o minge de rugby și un skateboard s-au dovedit a fi foarte la modă printre participanți.

Pentru că temperatura depășea binișor 30 de grade, unii tineri s-au mulțumit să privească distracția de pe băncile stadionului. Nici nu sunt de acuzat, dacă ne gândim că nicio sticlă cu apă nu le-a fost pusă la dispoziție. Unul dintre ei probabil că venise pregătit pentru un meci. Așa părea, cel puțin, dacă ne gândim la grămada de coji de semințe pe care o strânsese la picioare.

Text și foto: Remus Basalic

Unde-i cerul?

Cabluri, fire și rețele

Un păianjen isteric și habotnic pare să-și fi făcut de cap deasupra Galațiului și a țesut o întreagă plasă de cabluri, fire și rețele negre. Lor li se adaugă instalațiile ornamentale de iluminat din perioada sărbătorilor de iarnă, pe care autoritățile nu se mai agită să le dea jos. Chioșcurile, garajele și celelalte construcții provizorii de pe domeniul public sunt și ele racordate la curent electric, în jurul lor legănându-se în vânt alte și alte cabluri. Rezultatul vizual este departe de a fi unul elegant și civilizat. Acest fapt a fost sesizat și în cadrul dezbaterii Planului Urbanistic General, de către consilierul județean Alexandru Teodorescu: „Dacă ați ridicat vreodată ochii pe cerul Galațiului, sper că ați observat că sunt tone de cabluri agățate de stâlpi, de nu se mai vede cerul de ele, și nu acesta este modul în care trebuie să apară la nivelul unui municipiu cum e Galațiul partea de telecomunicații". Din păcate, arhitecții de la Universitatea „Ion Mincu" nu au avut un răspuns pregătit, dar sperăm că PUG-ul are o rezolvare și pentru această problemă.

Anca Melinte
Foto: Bogdan Codrescu

Gata cu folosința gratuită

Statul, stăpân pe terenul de sub Palatul de Justiție

Suprafața de teren pe care se înalță Palatul de Justiție Galați s-a aflat, din 1998 și până acum, în folosința gratuită a Tribunalului. Situația ar fi putut rămâne la fel până în 2048, dacă Secretariatul General al Guvernului României nu ar fi cerut Primăriei Galați trecerea terenului de 3.558 de metri pătrați, situat pe strada Brăilei colț cu Regiment 11 Siret, din proprietatea publică a municipiului Galați în proprietatea publică a statului și în administrarea Ministerului Justiției. Aleșii locali au fost de acord să renunțe la teren în favoarea magistraților.

Ministerul Justiției are planuri mari în ceea ce privește Palatul de Justiție Galați. Documentele care însoțesc hotărârea CL dovedesc faptul că ministerul este la curent cu problemele instanțelor și cu supraaglomerarea birourilor existente. MJ a decis că sunt necesare „amenajarea de noi spații, crearea unor noi căi de acces și spații de parcare astfel încât să fie realizata o departajare între cel e care asigură îmbarcarea și debarcarea persoanelor deținute de cele care deservesc instanțele, în vederea creșterii gradului de siguranță".

Anca Melinte