CU ZIARUL DE MÂINE gratuit
PROGRAM TV PLUS MAGAZIN

ROMÂNIA, ANUL XXII, NR. 6707

JOI
3 NOIEMBRIE 2011

20 PAGINI, 1,5 LEI

Fondat 1989

Viaţa liberă

COTIDIAN INDEPENDENT

GALAŢI ® ROMÂNIA

ÎNTOTDEAUNA, PRIMII! ©

www.viata-libera.ro

74.000 de cititori zilnic
Publicaţie ce beneficiază de rezultate de audienţă conform Studiului Naţional de Audienţă măsurate în perioada ianuarie 2010 - ianuarie 2011

Adresa redacţiei:
str. Domnească nr. 68
TEL 460 620, FAX 471 028
redactie@viata-libera.ro

COTIDIAN INDEPENDENT®
marcă înregistrată
ISSN 1221-4914
auditat de Biroul Român de Audit al Tirajelor membru al Biroului Internaţional de Audit al Tirajelor

MEDICINĂ/10,11

Sindicaliştii, dezorganizaţi în prag de negocieri

Cresc lefurile în Combinat?

foto Bogdan Codrescu
foto@viata-libera.ro

Piaţa scăzută a oţelului şi neclarităţile din noua Lege a dialogului social creează un cadru tulbure de discuţii pentru patronat şi sindicate

EVENIMENT/5

VALUTA

Euro	4,3460	lei
Dolar	3,1542	lei

METEO

2° 11°
Galaţi
Primăvară în noiembrie

SINAXAR

† Sf. Mc. Achepsima Ep., Iosif pr. şi Aitala diac.

MAXIME

"Viaţa cu adevărat trăită este în trecut sau în viitor - prezentul este un interludiu... un straniu interludiu în care recurgem la trecut sau viitor ca să ne slujească drept mărturie că trăim."
Eugene O'Neill

Rezerve pentru o săptămână

Unitatea de Primiri Urgenţe rămâne fără medicamente

Directorul Direcţiei Judeţene de Sănătate Publică (DJSP), dr. Valentin Boldea, ne-a informat că Unitatea de Primiri Urgenţe ar putea rămâne fără medicamente şi materiale sanitare în nu mai mult de o săptămână.

„Şeful serviciului UPU-SMURD (dr. Angel Trifan – n.r.) ne-a făcut o adresă prin care ne informează că mai are medicamente şi materiale sanitare doar pentru o săptămână. Potrivit informării, nici stocul pentru situaţii de urgenţă nu este asigurat. Ni s-au solicitat materiale şi medicamente necesare funcţionării acestui serviciu. Vom face în perioada imediat următoare un control în secţie. Avem informaţii că o parte dintre medicamente au fost folosite în interesul spitalului. Potrivit legii, materialele sanitare şi medicamentele folosite la Urgenţe pentru pacienţii care apoi rămân internaţi trebuie returnate către UPU şi se pare că acest lucru nu se întâmplă întotdeauna”, a precizat dr. Valentin Boldea.

Managerul Spitalului Clinic de Urgenţă Galaţi, dr. Călina Lazarovici, ne-a declarat telefonic că medicamentele din UPU nu pot fi folosite de spital, ci doar de secţia pentru care au fost aduse.

Gabriel Kolbay

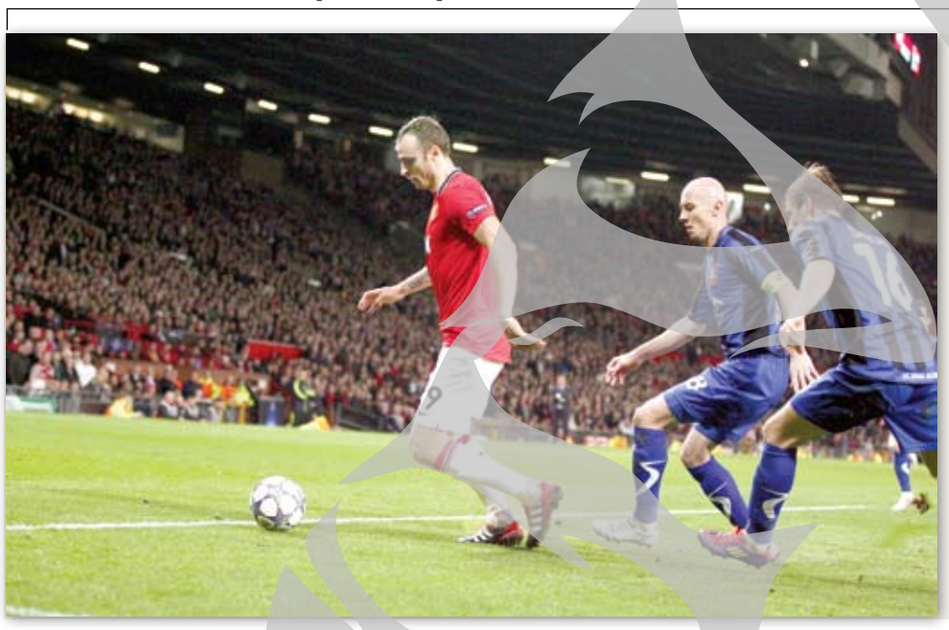

foto Sorin Pană
foto@viata-libera.ro

Imagine sponsorizată de VEGA

Manchester United – Oţelul Galaţi 2-0

Înfrângere la indigo

La fel ca în meciul tur, Oţelul a jucat bine, chiar peste aşteptări în repriza a doua, dar a primit două goluri uşoare Echipa lui Dorinel Munteanu rămâne, în continuare, cu zero puncte după patru meciuri şi nu mai are aproape nicio şansă de a se califica măcar în Europa League

SPORT/7

INTERIOR

EVENIMENT/3
Scurtcircuit la motor
Taxi făcut scrum, în Port

După două săptămâni de frig în case
Gata! Se dă căldură!

VARIA/4
Hoţii, mereu în pas cu moda!
Traficul de maşini - sport naţional

Vrea înapoi de la stat taxa de poluare
Transurb cere peste un miliard şi jumătate

EVENIMENT/5
Buget 2012
Statul, banii şi parlamentarii

VARIA/8
50 de ani de activitate culturală studenţească
Festival studenţesc de modă, la Galaţi

Directorul de Cancelarie al Prefecturii ne asigură:
"Au fost înregistraţi şi cei fără număr poştal"

Ham, ham, „Zilele Şcolii”
Concurs canin la "Vasile Alecsandri"

EDITORIAL

Victor **Cilincă**
victor@viata-libera.ro

Cultura şi căldura

Mi-a înţepenit gâtul tot uitându-mă pe TVR Cultural după evenimente culturale gălăţene! Brăilenii, cel puţin cu Festivalul "Darclée" şi cu seria de lecţii internaţionale (Cursurile de Măiestrie Artistică, "Master Classes") susţinute de soprana Mariana Nicolesco, sunt mai prezenţi pe ecranul cultural central – şi nu numai! - decât reclamele la pastă de dinţi şi la „farmacia tuturor românilor" (sic!). De ce? Pentru că oamenii ăştia au învăţat să nu mai facă evenimente cu uşile închise, să se mire singuri de cât de bine le-a ieşit şi cât de nesimţiţi sunt alţii de „la centru" care nu vin şi ei să vază… Vecinii noştri s-au prins de mult că la un eveniment reuşit trebuie să investeşti, de pildă, şi… într-un car de reportaj, cu redactori cu tot, care să lase evenimentele Capitalei, familiile şi petrecerile de weekend pentru un sejur în care măcar să nu-şi plătească singuri masa şi cazarea; cel puţin… O colegă se mira ieri că artiştii păpuşari ucraineni care au evoluat pe scena Festivalului „Gulliver" nu au plecat acasă, că au mai rămas să vadă cum se face teatru pentru copii pe la noi. Autorităţile locale fac şi ele ce pot, an de an ne tot temem că nu vor fi bani nici pentru trei zile de festival, ori pentru comedie, ori pentru păpuşi, ziarele scriu că managerii se tem să nu se oprească aici tradiţia, dar se mai îndură Primăria, mai intervin sponsori, nu atât de avuţi ca prin alte părţi şi spunem bogdaproste că nu s-a rupt încă… Dar ideea de a fi gazdă destul de mănoasă pentru mai mulţi regizori, actori, directori de teatru, poate chiar dramaturgi din ţară nu pare să prinză rădăcini, măcar ca principiu, măcar pentru un viitor mai mănos, în asfaltul ăsta gălăţean.

Unii ar spune că îi lasă rece cultura. Că satul arde şi baba se piaptănă! Căci şi zilele acestea ne-am trezit în plin război, în justiţie, în presă, între instituţii şi caloriferele au rămas tot reci. Chiar, mai poţi să te gândeşti neapărat la cultură, când nu se ştie când, cine şi cum va face cald? Şi până când, date fiind datoriile astronomice ale populaţiei la Apaterm, ale Apaterm la CET şi ale CET mai departe?

Şi iar spun, amintind o idee practică, care tot bântuie Galaţiul de două decenii încoace, fără să treacă de „faza de masă", adică de şpriţ sau bere între aleşi, intelectuali, edili şi băgători de seamă. Ea se referă la bietele Sărbători ale Galaţiului, îngrămădite în anotimpul cel mai urâcios într-o ţară fără calorifere libere, dar s-ar putea aplica, cred, cu succes, şi altor evenimente de oarecare masă. La fel, am zice, şi festivalurile care se desfăşoară în vară-toamnă beneficiază de mai mult public, de spaţii în aer liber, de cheltuieli mai mici, căci vara măcar nu dai bani pe încălzire, ba chiar gălăţeanul contribuie la buget răcorindu-se cu bere sau sucuri reci şi plătind din propriul buzunar... Odată cu toamna, însă, când încep tradiţionalele festivaluri culte – de comedie, de păpuşi – încep şi grijile organizatorilor: să aibă săli încălzite, să nu dea boala-n grădiniţe şi să se piardă astfel micii spectatori, să fie bine încălzit juriul etc. etc. Când te plângi de lipsa banilor, poţi, la o adică, cel puţin până trece criza economică (eu chiar sper să apuc şi ziua asta…), măcar să mişti din… cap, să muţi adică o serie întreagă de evenimente tomnatice la sfârşit de primăvară. Căci primăvara târziu şi vara uităm cu totul de Apaterm, ne încălzeşte soarele pe gratis, iar apa de spălat, dacă nu vreţi să vă căliţi cu ea rece, se poate încălzi tot la soare…

Şi poate că vara, dacă mai aranjăm să fie curată apa ştrandurilor, străzile stropite, peştele la gheaţă şi organizăm şi vreo regată pe Dunăre, or veni mai des şi mai mult televiziunile centrale…

Afecţiuni ale sezonului rece

Frigul şi durerile reumatice

MEDICINĂ/11

foto Bogdan Codrescu
foto@viata-libera.ro

La Festivalul „Gulliver”

Armata păpuşilor din Iaşi

OBSERVATOR/20

AWARD OF EXCELLENCE European Newspaper AWARD

INDEX

ACTUALITATE.....2
EVENIMENT.....3,5
VARIA.....4,8
MAPAMOND.....6
SPORT.....7
POLITICĂ.....9
MEDICINĂ.....10,11
PUBLICITATE.....12-17
AGENDĂ.....18
MAGAZIN.....19
OBSERVATOR.....20

5 948396 005306 06707

După ce a lucrat în Guineea Ecuatorială

Român îmbolnăvit de malarie

Un bărbat din Călărași este internat la Spialul de Boli Infecțioase și Tropicale „Victor Babeș" din Capitală, cu diagnosticul de malarie, pacientul contractând boala în Guineea Ecuatorială, unde a lucrat o perioadă. Bărbatul a ajuns la spitalul din Capitală în 31 octombrie, cu simptome de febră, frisoane și cefalee, iar analizele au confirmat diagnosticul de malarie.

Pentru a o jefui

Au bătut o persoană cu ciocanul

Doi bărbați vor fi judecați de Tribunalul Capitalei pentru uciderea în scop de jaf a unei persoane. Conform procurorilor, aceștia au mobilizat victima cu o bandă adezivă, după care au bătut-o cu un ciocan, cauzându-i leziuni ce au condus, în cele din urmă, la decesul acesteia. Ulterior, cei doi au sustras mai multe bijuterii din aur, un telefon mobil, precum și suma de 180 de lei.

www.viata-libera.ro

Viața în România

Lucrări de şapte miliarde de euro

Guvernul a stabilit proiectele UE prioritare

Guvernul a redactat o listă cu 60 de proiecte finanțate de UE care vor fi urmărite prioritar, majoritatea la un stadiu de execuție cu puțin peste 0 la sută deși valoarea totală a acestora depășește șapte miliarde euro, intenția fiind ca ritmul lucrărilor să avanseze măcar cu 5-10 la sută până la finele anului viitor. Lista include proiecte de infrastructură locală, protecție a mediului, termoficare, construcție de autostrăzi și drumuri naționale, pentru care contribuția financiară a Uniunii Europene reprezintă mai mult de jumătate din total, respectiv 4,7 miliarde euro din valoarea cumulată de 7,3 miliarde euro a lucrărilor.

Majoritatea acestor proiecte, semnate anul trecut sau în primăvara acestui an, se află la un stadiu de execuție care depășește cu puțin 0 la sută din total, în timp ce pentru alte proiecte semnate în 2009 sau în 2010 se reușește cu greu să fie raportat un nivel de execuție peste 1 la sută.

Proiectele semnate în 2008 se află într-un stadiu mai avansat de execuție, dar nici în acest caz nu este depășit un nivel de 50 la sută. Toate aceste lucrări trebuie finalizate în intervalul 2012-2015.

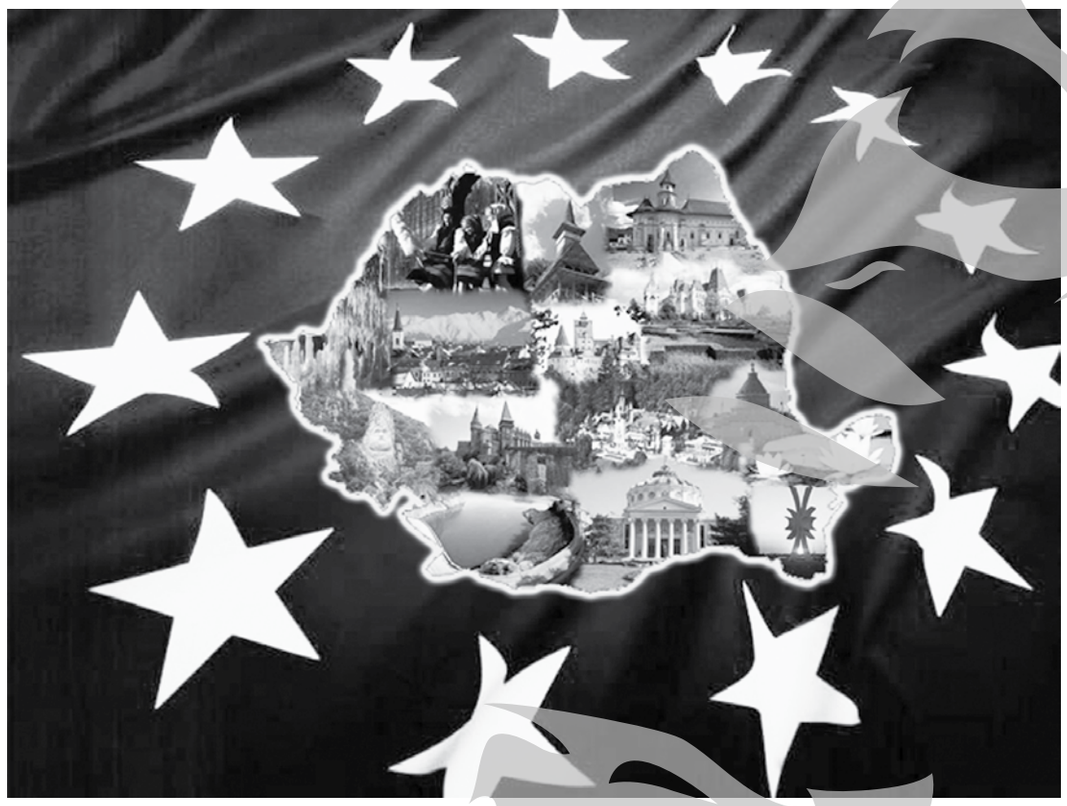

Majoritatea lucrărilor - sisteme de apă

Mai mult de jumătate dintre proiectele selectate de Guvern se referă la lucrări de reabilitare și extindere a sistemelor de apă și apă uzată, iar majoritatea dintre acestea, semnate anul trecut sau la începutul acestui an, se află încă la un nivel zero al execuției. Pentru un sistem de management integrat al deșeurilor au fost identificate proiecte similare, care staționează de aproximativ un an la un nivel extrem de scăzut al execuției, dar pentru care Guvernul consideră că va reuși să urce stadiul lucrării la peste 50 la sută din total. O situație similară a fost identificată și în sectorul de termoficare, unde proiectele finanțate de UE cu zeci de milioane euro depășesc cu greu un nivel al execuției de 0 la sută. Din această categorie fac parte lucrările de reabilitare a sistemului de termoficare din municipiile Iași, Timișoara, Oradea, Râmnicu-Vâlcea și Bacău.

Pe listă au fost incluse și proiecte importante de construcție de autostrăzi, care trebuie finalizate până la sfârșitul anului viitor, respectiv autostrada Cernavodă-Constanța, varianta de ocolire a municipiului și autostrada Arad-Timișoara. Acestora li se adaugă contracte de lucrări semnate în toamna acestui an, cu termen de finalizare în trimestrul II 2013, pentru care Guvernul mizează să ajungă la sfârșitul anului viitor la un nivel de execuție de 40 la sută, respectiv autostrăzile Orăștie-Sibiu și Nădlac-Arad.

Galațiul, pe listă

Pe lista proiectelor care vor fi tratate drept prioritare au mai fost incluse trei sectoare de drum aflate la un nivel minim de execuție și pentru care Executivul consideră că vor fi realizate anul viitor în proporție de 70-80 la sută. Proiectele vizează reabilitarea DN 24 la limita de județ Galați-Vaslui (în prezent cu un nivel al execuției de 22 la sută), reabilitarea DN 1H Zalău-Aleșd și reabilitarea DN 6 Alexandria-Craiova.

Reprezentantul României la FMI, Mihai Tănăsescu, a declarat recent că Guvernul va stabili în bugetul pentru anul viitor o listă cu aproximativ 60 de proiecte importante de investiții, pe care le va urmări săptămânal. În ultima perioadă, atât președintele Traian Băsescu, cât și premierul Emil Boc au spus în mai multe rânduri că bugetul pentru anul viitor are ca prioritate finanțarea proiectelor de investiții, dar și o mai bună structurare a acestora, care să ajute la ieșirea din criză a României.

Cea mai bună perioadă a industriei auto

An istoric pentru Dacia

Anul 2011 va fi cel mai bun an din istoria industriei auto românești. Aproximativ 91 la sută din producție a fost exportată, conform vicepreședintelui Dacia, Constantin Stroe. Anul viitor însă, nu se va ridica la nivelul lui 2011. Constantin Stroe este pesimist și estimează o creștere de cel mult 5 la sută a pieței interne. Cifra de afaceri totală din industria de automobile va atinge probabil 10 miliarde de euro, superioară celei înregistrate în 2010.

Accidentul produs de Huidu

Procurorii cer expertiză tehnică

Procurorii au dispus efectuarea unei expertize tehnice pentru stabilirea împrejurărilor în care s-a produs accidentul rutier provocat de Șerban Huidu, în urma căruia au murit trei persoane.

Obiectivele expertizei dispuse au în vedere inclusiv cererile formulate de aparținătorii victimelor. Expertiza dispusă urmează să fie făcută de experți ai laboratorului interjudețean din cadrul Institutului Național de Expertiză Criminalistică.

Creditele în lei, mai ieftine?

BNR a redus dobânda-cheie

Consiliul de Administrație al BNR a decis ieri reducerea dobânzii de politică monetară la 6 la sută, de la 6,25 la sută, începând cu data de 3 noiembrie 2011, precum și menținerea nivelurilor actuale ale ratelor rezervelor minime obligatorii aplicabile pasivelor în lei și în valută ale instituțiilor de credit.

Dobânda de politică monetară nu a mai fost modificată din 4 mai 2010, când BNR a redus rata cu 0,25 puncte, la 6,25 la sută. În 2010, Banca Națională a României a redus de trei ori dobânda de politică monetară cu câte 0,5 puncte procentuale, de la 8 la sută la 6,50 la sută, iar apoi cu încă un sfert de punct procentual la 6,25 la sută pe an. De asemenea, Consiliul de Administrație al BNR a analizat și aprobat Raportul trimestrial asupra inflației, document care va fi prezentat publicului într-o conferință de presă organizată în data de 7 noiembrie 2011.

Apar impozite pentru cei bogați?

Taxa pe avuție, pe agenda lui Boc

Anul viitor nu vor crește taxele și impozitele și nici nu vor scădea. Dar ar putea apărea unele noi. De exemplu, cei care au averi mari ar putea achita taxe suplimentare. Doar pentru că sunt mai bogați. Cel puțin așa reiese din discuțiile pe care le-au avut, marți, sindicatele și patronatele cu premierul Emil Boc.

În Franța și Germania se discută despre un impozit suplimentar de 4 la sută – 6 la sută pe averile mari, spun sindicaliștii. Și în România, UNPR a încercat impunerea unei astfel de taxe. Proiectul inițiat de partidul lui Gabriel Oprea impune o taxă de 1 la sută pe an pentru averile mai mari de 450.000 de euro, timp de trei ani.

Consilierul primului ministru Andreea Paul Vass neagă, însă, că ar fi vorba de introducerea de noi taxe. „Trebuie să continuăm diminuarea lor, dar nu se adaugă altele noi", spune Vass.

Pretindea că e dezvoltator imobiliar

30 de persoane înşelate cu 1,5 milioane de euro

Un fals dezvoltator imobiliar a înșelat cu 1,5 milioane de euro 30 de persoane, care vroiau să-și achiziționeze locuințe într-o zonă rezidențială, în județul Dolj.

Anchetatorii au percheziționat ieri locuințele a patru persoane suspectate de escrocherii, între care și Costinel Silviu Diculescu. Potrivit DIICOT, acesta, împreună cu alte persoane, au constituit o grupare infracțională, acționând în municipiul Craiova, având drept scop obținerea de beneficii financiare substanțiale din inducerea în eroare a mai multor persoane, cu ocazia încheierii unor contracte de vânzare-cumpărare cu privire la imobile situate într-o zonă rezidențială.

Diculescu s-a prezentat drept dezvoltator imobiliar, calitate în care a negociat și a semnat mai multe antecontracte de vânzare-cumpărare cu persoane fizice și juridice, având ca obiect vânzarea unor suprafețe de teren intravilan, situate în comuna Malu Mare, județul Dolj, pe care învinuitul se obliga să construiască un imobil pentru prețul de 70.000 de euro. În realitate, deși a încasat integral prețul, învinuitul nu a mai încheiat contractele de vânzare-cumpărare și nici nu a predat imobilele, o parte dintre acestea fiind indisponibilizate, înstrăinate către terți sau ipotecate pentru garantarea unor credite. În această modalitate membrii grupării au indus în eroare un număr de aproximativ 30 de părți vătămate, prejudiciul produs fiind de 1.500.000 de euro.

LAZI

Monica **Zanet**
monicazanet@yahoo.com

De la 1 ianuarie 2012

Tarife reduse cu 30 la sută la telefonia mobilă

Tarifele vor mai fi reduse încă o dată la 1 septembrie 2012

Autoritatea Națională pentru Administrare și Reglementare în Comunicații va reduce, de la 1 ianuarie 2012, tarifele de interconectare pentru rețelele de telefonie mobilă cu până la 30 la sută, la 0,0405 euro/minut, iar de la 1 septembrie tariful practicat de operatori va fi de 0,0307 euro/minut. Ultima reducere a tarifelor de interconectare pe segmentul telefoniei mobile a avut loc la 1 ianuarie 2009 pentru operatorii Vodafone România și Orange România, iar pentru Cosmote România, RDS&RCS și Telemobil la 1 iulie 2010. Astfel, începând cu 1 ianuarie 2012, tariful maxim pentru serviciile de terminare a apelurilor în rețele de telefonie mobilă va fi de 4,05 eurocenți pe minut. A doua etapă de reducere a tarifelor de terminare a apelurilor în rețelele de telefonie mobilă va avea loc la 1 septembrie 2012 când se va practica un tarif de 3,07 eurocenți/minut.

Potrivit datelor autorității, reducerile din prima etapă sunt cuprinse între 19 la sută și 30 la sută, până la niveluri simetrice pentru toți operatorii de telefonie mobilă - Cosmote, Orange, RCS&RDS, Romtelecom, Telemobil și Vodafone, urmate de o a doua etapă de reducere cu 24 la sută a tarifelor tuturor operatorilor, începând cu 1 septembrie 2012. În privința tarifelor de interconectare pentru rețelele de telefonie fixă, nivelurile propuse au rămas neschimbate față de cele propuse în consultare și anunțate de ANCOM în prima parte a lunii august. Tarifele propuse de ANCOM au fost stabilite pe baza unor analize comparative cu nivelurile tarifelor de terminare din alte state europene.

Ministrul Internelor, Traian Igaş:

˝Ponta se joacă de-a Che Guevara˝

Președintele PSD, Victor Ponta, a declarat într-un interviu că nu a fost recenzat și că nu știe dacă a fost căutat în Gorj, pentru că stă foarte puțin acasă. El a precizat însă că oricum nu i-ar fi dat recenzorului Codul Numeric Personal și că există suspiciuni legate de motivația solicitării acestuia. Ministrul Internelor, Traian Igaș, a declarat, ieri, referitor la această afirmație, că Victor Ponta îndeamnă la nerespectarea legilor și regulamentelor Parlamentului și se joacă în continuare de-a Che Guevara.

Maghiarii au venit cu o propunere fantasmagorică

Opoziţia şi PDL, front comun împotriva UDMR

Ioan Oltean, secretarul general al PDL, este sigur că o astfel de prevedere nu va fi votată

Propunerea UDMR de eliminare din Constituție a caracterului național al statului a reușit să coalizeze reprezentanți ai taberelor politice adverse. Victor Ponta (PSD), Dan Voiculescu (PC), Cristian Diaconescu (UNPR) și Ioan Oltean (PDL) susțin cu toții că amendamentul Uniunii este inacceptabil.

Secretarul general al PDL, Ioan Oltean, a declarat că formațiunea sa respinge categoric propunerea UDMR și a arătat că are certitudinea că o asemenea prevedere nu va fi votată. Președintele de onoare al UNPR, Cristian Diaconescu, a spus că prevederile constituționale legate de structura fundamentală a statului nu pot suferi modificări așa cum dorește UDMR. Propunerea a fost respinsă și de opoziție. Președintele PSD, Victor Ponta, a precizat că amendamentul UDMR este nerealist, cu caracter exclusiv electoral. La rândul ei, deputatul PNL Alina Gorghiu, membru în Comisia juridică a Camerei, a declarat că propunerea UDMR depășește limitele revizuirii Legii Fundamentale.

Grupul parlamentar al UDMR din Camera Deputaților a depus un amendament la proiectul de lege privind revizuirea Constituției prin care se elimină caracterul național al statului român, cu toate că dispozițiile actualei Constituții privind caracterul național nu pot face obiectul revizuirii.

Articolul 1 din Constituția actuală a României prevede, la alineatul 1, că „România este stat național, suveran și independent, unitar și indivizibil".

Conform amendamentului depus de grupul UDMR, articolul 1. (1) ar urma să aibă următorul cuprins: „România este stat suveran și independent, unitar și indivizibil".

pagină realizată de
Marian **Miron**
redactie@viata-libera.ro
surse: Mediafax

Din cauza unui miros puternic

Liceu din Focșani, evacuat

Aproximativ 400 de elevi ai Colegiului Tehnic „Gheorghe Asachi" din Focșani și cadrele didactice ale unității au fost evacuați, ieri-dimineață, din cauza unui miros puternic, reprezentanții ISU ajunși la fața locului neputând încă identifica de la ce provine acesta. Directorul colegiului a precizat că nu este vorba despre un miros provenit de la o scurgere de la rețeaua de gaz, însă elevii au fost evacuați pentru că mirosul era înțepător și provoca o stare de sufocare și tuse uscată. Reprezentanții ISU Vrancea spun că nu este de competența lor să identifice substanța.

Lieşti

Biciclist accidentat, în stare gravă

Un automobil Fiat condus de Daniel R., în vârstă de 32 de ani, a accidentat, marți, la ora 18.00, un biciclist care traversa neregulamentar DN25, în comuna Liești, ne informează purtătorul de cuvânt al Poliției Rutiere Galați, subinsp. Aurelian Ropotan. Biciclistul Nicu H. era în stare gravă ieri, la închiderea ediției.

G.K.

S-a speriat calul

Din căruță, pe asfalt

Potrivit purtătorului de cuvânt al Poliției Rutiere Galați, subinsp. Aurelian Ropotan, ieri la ora 16.30, Mioara B. în vârstă de 34 de ani s-a autoaccidentat, în timp ce circula cu căruța pe DJ225C, în comuna Smârdan. Calul s-a speriat, probabil a smucit căruța, iar femeia a căzut pe asfalt.

G.K.

www.viata-libera.ro

Viața liberă

Cu 6.500 de doze

A început vaccinarea antigripală!

S-a dat startul imunizării antigripale pentru populația cu risc crescut de îmbolnăvire, informează Direcția Județeană de Sănătate Publică (DJSP) Galați. În primă fază, gălățenii de peste 65 de ani și cei cu boli cronice care slăbesc imunitatea vor beneficia de vaccinare gratuită, la cabinetele medicilor de familie pe listele cărora sunt înscriși. Primul lot primit de DJSP conține doar 6.500 de doze, în condițiile în care necesarul de imunizare, la nivel de județ, este de 50.000 de doze.

Cei care nu fac parte din segmentul de populație cu risc crescut de îmbolnăvire își pot cumpăra vaccinul din farmacii, la un preț de circa 30 de lei. Oricum, imunizarea este mai ieftină decât tratamentul bolii.

Gabriel Kolbay

Fără țevi, aspiratoare și cadă

Călcat de hoți de două ori

Polițiștii i-au depistat, marți, pe gălățenii Paul B. și Daniel S., în vârstă de 18 și, respectiv, 23 de ani, suspecți de comiterea unui furt din locuință. S-a dovedit că cei doi intraseră, într-adevăr, în locuința lui Crișan M., de două ori. Prima dată furaseră țevi de cupru de la centrala termică și două aspiratoare, iar a doua oară, o cadă din fontă. Pentru că au furat bunuri în valoare de 5.000 de lei, cei doi sunt cercetați, în libertate, pentru furt calificat, ne informează Inspectoratul Județean de Poliție.

G.K.

„Pradă" de 4.300 de lei

Hoți mici, dar eficienți

Ionuț Cristinel C. și Damian N., în vârstă de 15 și, respectiv, 14 ani, sunt cercetați pentru furt calificat de polițiști după ce, începând din iulie și până în octombrie, au furat haine, țigări și băuturi din șase magazine. Paguba făcută de cei doi minori: 4.300 de lei. Ambii au fost internați într-un centru de primire minori, fiind cercetați pentru săvârșirea infracțiunii de furt calificat.

G.K.

După două săptămâni de frig în case

Gata! Se dă căldură!

Maria **Mândiță**
mariam@viata-libera.ro

foto Bogdan Codrescu
foto@viata-libera.ro

În cursul zilei de ieri SC Electrocentrale a decis mărirea parametrilor de furnizare a agentului termic, astfel încât să poată fi livrată căldură gălățenilor. Decizia a venit după ce gălățenii au tremurat în case timp de două săptămâni, deși temperaturile de afară nu numai că ar fi justificat, ci chiar ar fi obligat autoritățile locale să înceapă furnizarea de agent termic în oraș. Din această cauză, pornirea, de ieri, a sistemului de termoficare din oraș nu poate fi văzută ca o concesie ori cine știe ce favoare făcută orașului. Căci gălățenii care locuiesc în cele 80.000 de apartamente legate la sistemul de termoficare știu un secret pe care autoritățile responsabile în acest război rece nu l-au înțeles încă: nu este nimic senzațional să livrezi populației un serviciu public, din contră, aceasta este normalitatea.

Cum de s-a ˝deschis robinetul˝?

Ieri la prânz directorul SC Electrocentrale Eduard Urbanschi spunea că până seara caloriferele gălățenilor ar trebui să se încălzească. „Am primit o notificare din partea Romgaz că va mări debitul, astfel încât și Electrocentrale, la rândul ei, să fie în măsură, în următoarele ore, să mărească debitul pentru furnizarea agentului termic. Deja i-am înștiințat pe cei de la Apaterm, pentru a face reglajele de rigoare în rețea", declara Eduard Urbanschi. Acesta a lăsat să se înțeleagă că pornirea sistemului de încălzire nu are legătură cu decizia instanței, dată pe 1 noiembrie, prin care CET era obligată de furnizeze agent termic, ci că totul se datorează schimbării de atitudine a Romgaz. „Nu am primit decizia Tribunalului cu tot cu motivare, ci doar prima parte, decizia… În schimb, am primit notificarea Romgaz că ne mărește debitul de combustibil, motiv pentru care și noi, la rândul nostru, vom mări debitul la agentul termic furnizat către Apaterm", spune Urbanschi.

Acesta a negat că în ultimele zile ar fi făcut vreo plată către Romgaz, pentru a achita măcar un leu din datoria de 13 milioane de lei pe care o are. Cum de atitudinea Romgaz s-a schimbat peste noapte, în condițiile în care, până acum, Urbanschi a susținut că societatea de gaze refuză să furnizeze combustibil din cauză că CET nu își achită datoriile? „Nu pot să comentez asta!", a răspuns, scurt, Eduard Urbanschi. Acesta a clarificat și problema datoriilor pe care Electrocentrale le are de achitat: 13 milioane de lei către Romgaz (din totalul de 30 de milioane, datorie pe care societatea a acceptat să i se restituie în rate) și 3,5 milioane de lei către Petrom, pentru suplimentul de păcură, procurat și care se adaugă rezervei de stat. „În prezent, rezerva de stat și suplimentul de păcură îmi asigură independența în termoficare pentru maxim trei săptămâni, însă la păcură apelăm numai în cazuri de urgență, când nu ni se asigură gazele naturale… Și anul trecut Romgaz a scăzut debitul la gaze, la un moment dat, invocând datoriile pe care le avem către ei", mai spune directorul CET. „Cum Petrom ne-a anunțat că ne dă în judecată dacă nu respectăm contractul și nu plătim cele 3,5 milioane de lei, dacă acești bani îi vom primi de la Primărie, cum s-a angajat că va plăti, îi vom direcționa pentru rezerva de păcură", adaugă Urbanschi, sperând că Primăria va aloca cele 3,5 milioane de lei.

Multe coincidențe și întrebări fără răspuns

Deși conducerea Apaterm nu a putut fi ieri contactată, viceprimarul Nicușor Ciumacenco a confirmat faptul că „Apaterm a fost înștiințată de Electrocentrale că livrează agent termic, așa că în cartierele unde nu vor apărea avarii, până diseară [ieri-seară] probabil că se vor încălzi caloriferele! Este bine că situația s-a deblocat măcar acum și ne manifestăm disponibilitatea de a ne așeza la masa discuțiilor pentru reglementarea tuturor problemelor".

Nu vom cădea în capcana declarațiilor politice patriotarde ale politicienilor care se vor înghesui în următoarele zile să își asume marea victorie de a da căldură Galațiului (asta, dacă nu vor realiza penibilul unei astfel de situații). În schimb, nu putem să nu sesizăm câteva coincidențe în toată această poveste în care adversarii politici s-au tot acuzat reciproc de faptul că urmăresc avantaje electorale din războiul rece al căldurii. Întâmplător sau nu, Electrocentrale a pornit, ieri, „motoarele", ca urmare a unei schimbări cu 180 de grade a atitudinii Romgaz, care, până pe 1 noiembrie, a tot spus că nu poate livra gaze, având în vedere datoria neplătită! Bani în plus la Romgaz nu s-au plătit, dar societatea a revenit la sentimente mai bune! O altă „întâmplare" face ca pornirea agentului termic să se întâmple exact la o zi după ce CET a fost obligată în instanță să livreze căldură și chiar în ziua în care magistrații au respins cererea Electrocentrale de a se declara falimentul Apaterm. Toate acestea, puse cap la cap, ar putea conduce la ideea că până acum, timp de două săptămâni, nu s-a dorit să se livreze căldură, nu că nu s-ar fi putut. Lucru care ar însemna că gălățenii au fost mințiți și folosiți exact într-un război politic pe care toți l-au reclamat, dar pe care nimeni nu și l-a asumat…

Mai întâi, în centrul orașului

Școli încălzite de ieri

▸ **Dacă nu se dădea căldură, elevii se pregăteau să iasă în stradă**

Directorii unităților de învățământ au renunțat, ieri, la ideea de a suspenda cursurile, întrucât li s-a promis că se va livra agent termic.

La unitățile de învățământ din centru chiar începuseră ieri, în jurul orei 15.00, să se încălzească țevile caloriferelor. Am aflat această veste îmbucurătoare de la școlile nr. 28, 25, 24 și de la Colegiul „Cuza". În cartierele celelalte încă se mai aștepta livrarea agentului termic.

Inspectorul general, Doruleț Resmeriță, ne-a declarat că, în cursul zilei de ieri, a fost vizitat și de noua conducere a Consiliului Județean al Elevilor, care l-a anunțat că liceenii intenționau să iasă în stradă pentru că nu mai suportau frigul. "Ca și cum n-ar fi fost de ajuns că au suferit de frig, directorii au mai fost amenințați ieri că vor primi amendă din partea DSP, care e normal să-și facă treaba. Dar aceste amenzi ar fi fost plătite, în final, tot din buzunarul nostru, adică din bugetul local. După ce că am stat în frig, tot noi eram cei arși la buzunar", spune șeful învățământului gălățean.

R. A. P.

Din prea mare grabă

CET a pierdut recursul împotriva Apaterm

Electrocentrale a pierdut ieri recursul făcut în iunie după ce Tribunalul a admis cererea Apatermului de intrare în reorganizare judiciară. La acel moment, producătorul de agent primar a atacat decizia instanței cu recurs, cerând falimentul Apatermului, fără să aștepte să i se recunoască datoriile și astfel să intre în rândul celor care au o calitate în proces. Recursul s-a desfășurat abia ieri la Curtea de Apel și se pare că graba cu care a acționat în vară a costat CET-ul în noiembrie. Ieri, totul a decurs foarte rapid. Cei trei magistrați care au avut de judecat recursul au invocat ei înșiși o excepție - lipsa calității procesuale a Electrocentrale în momentul în care a introdus această acțiune. Cu alte cuvinte, CET nu avea niciun drept să facă pasul către instanță la acel moment, pentru că nu avea de ce. Reprezentanții Apaterm au fost de acord cu această excepție, iar avocatul termocentralei nu a mai avut timp să spună ceva deoarece judecătorii au spus clar că urmează să se pronunțe. Tot ieri s-a dat și soluția, previzibilă de altfel, cea de respingere a recursului „pentru lipsa calității procesuale active" a Electrocentrale. Decizia Curții nu mai are altă cale de atac.

Maria Fabian

Doruleț Resmeriță:

˝Clasele pregătitoare, doar la școală˝

Inspectorul general Doruleț Resmeriță ne-a declarat că, începând de anul școlar viitor, grupele pregătitoare din grădinițe vor dispărea și se vor înființa clase pregătitoare în toate școlile. "Chiar dacă școala nu va avea spațiu pentru clasa pregătitoare, aceasta va funcționa în cadrul grădiniței, dar copiii vor fi înscriși la școala din zonă", precizează Resmeriță.

R. A. P.

Scurtcircuit la motor

Taxi făcut scrum, în Port

Un taxi 949 (fost GT) a ars aproape în totalitate, ieri, cu puțin după ora 12.00, în zona Portului, la intersecția străzilor Sindicatelor colț cu Ghecet.

„Incendiul a fost anunțat la 112 la ora 12.05, fiind lichidat până la ora 12.30. Mașina (un Hyundai Accent alimentat pe bază de GPL – n.r.) a ars în proporție de 95 la sută. Cauza: un scurtcircuit la blocul motor", ne-a declarat purtătorul de cuvânt al Inspectoratului pentru Situații de Urgență, căpitanul Eugen Chiriță.

Potrivit sursei citate, șoferul Gabriel N. nu a fost rănit în incendiu.

Cel care chemase taxiul a fost Daniel Hassan, un coleg de serviciu al șoferului.

„Suntem șoferi angajați ai firmei și avem mașini identice. Am venit la o rudă aici în zonă și când am plecat am zis să chem un taxi de la firma unde lucrez. A venit colegul și imediat ce a intrat pe stradă și a oprit mașina, am văzut un val de fum ieșind de sub capotă. L-am tras afară din mașină și a scăpat cu bine", ne-a declarat Daniel Hassan.

Administratorul firmei SC Turneo SRL (care include și Taxi 949), Laurențiu Hasiade, ne-a declarat: „Mașina nu mai avusese probleme electrice, așa că iau în considerare și alte posibile defecțiuni. Era cumpărată în 2005, avea reviziile la zi. Nu aveam CASCO, astfel că paguba pe care o suferă firma este de circa 15.000 lei. E bine că șoferul nu a pățit nimic și că așa ceva nu s-a întâmplat cu pasager în mașină sau în zone de trafic intens. Nu am mai avut astfel de probleme cu mașinile de pe taxi".

Gabriel Kolbay
Foto: Bogdan Codrescu

Pe strada Brăilei

Salvat de copertină

Un bărbat în vârstă de 75 de ani din Galați a căzut de la etajul al doilea al blocului B2 de pe strada Brăilei. Norocul lui, nu s-a prăbușit pe sol, ci pe o structură ridicată la intrarea în bloc, până la nivelul etajului 1. Vasile A., internat acum în secția de Ortopedie a Spitalului Clinic de Urgență Galați își amintește că spăla geamurile apartamentului în care locuiește, pe partea exterioară și a alunecat. Soția, care spăla aceleași geamuri, dar din interiorul balconului, nu l-a putut ajuta. Acum, are o tibie fracturată, piciorul pus în ghips și aștepta să fie operat.

Text și foto: Gabriel Kolbay

Fărtănești

A evitat câinele. Nu și podețul

Aflat la volanul unui Opel, ieri, la ora 14.15, Valentin C. a evitat un câine care ieșise pe carosabil. A pierdut controlul direcției și a lovit un podeț, pe DJ252 și s-a autoaccidentat ușor, potrivit informațiilor oferite de purtătorul de cuvânt al Poliției Rutiere Galați, subinsp. Aurelia Ropotan.

G.K.

Hoții, mereu în pas cu moda!

Traficul de mașini - sport național

Ștefan **Dimitriu**
stefan@viata-libera.ro

foto Bogdan **Codrescu**
foto@viata-libera.ro

Piața autoturismelor e într-o permanentă agitație. Mașini se vând, mașini se cumpără, mașini se fură. Aproape că nu-ți vine să crezi că încă se mai pot face tranzacții cu mașini furate, când se știe că fabricanții au tot perfecționat sistemele proprii de securitate, că și cei care fac alarme le-au modernizat ș.a.m.d. Și ce dacă! Hoții sunt, nu-i așa?, mereu în pas cu „moda". „Nu numai că se fură mașini, dar chiar putem vorbi de un sport național și internațional în acest sens", ne-a precizat Florin Huian – Biroul trafic și furturi auto – Serviciul Investigații Criminale din cadrul Inspectoratului de Poliție al Județului Galați.

Cât, cum se reflectă traficul cu mașini furate la compartimentul amintit de poliție am aflat, iată, din câteva date pe care ni le-a pus la dispoziție inspectorul de poliție Alin Radu.

Autori necunoscuți, mașini cu identitate falsă

De la începutul anului au intrat în evidență 41 de dosare cu autori necunoscuți. Dintre acestea, 22 aveau ca obiect furturi de autoturisme, două se refereau la tentativă de furt de mașini, două - la infracțiunile de fals și uz de fals în documentele de identitate ale mașinilor, trei - la înșelăciuni cu privire la proveniența unor autoturisme și 12 – la infracțiuni conexe traficului internațional de mașini furate.

Dar, ca să fie și mai convingători, polițiștii de la Furturi auto au în minte un exemplu recent din munca lor de zi cu zi: numai în luna august au avut de lucru cu 11 vehicule furate din țară și din străinătate.

Abuzul de încredere, leasingul și Poliția

Acesta este un aspect al problematicii legate nemijlocit de traseele dubioase ale unor mașini. Un altul este și acela că se înregistrează dosare cu caracter penal, inițiate în mare parte de administratori ai unor firme de leasing, dosare penale care îi vizează pe clienții care nu și-au mai achitat ratele contractuale.

În aceste situații, din start, se pune problema abuzului de încredere din partea clientului. În alte situații, utilizatorul unei mașini aflate în leasing o vinde pur și simplu, deși nu este proprietar.

Bun, dar ce treabă ar trebui să aibă Poliția cu astfel de pățanii ale firmelor de leasing? Are, pentru că în contractele de leasing e stipulat că, dacă în trei luni de zile nu se plătește o rată scadentă, atunci contractul se reziliază în mod unilateral. Firmele de leasing nu fac imediat acest demers, ci mai așteaptă o lună-două, în speranța că, poate, clientul va plăti și își vor recupera integral prejudiciul. Și, când văd că gluma s-a îngroșat de tot, nu mai au ce face și se adresează cu plângeri la Poliție. Așa că polițiștii de la Trafic și furturi de autoturisme n-au răgaz.

Mașini furate și reportate

În plus, la plângerile înregistrate în anul în curs se mai adaugă și cele care s-au reportat din 2010. Făcând o socoteală simplă, după trei trimestre din 2011, polițiștii au soluționat, în total, 52 de dosare care erau cu autori necunoscuți și tot atâtea dosare cu autori cunoscuți.

Iată, în cele ce urmează și alte mostre de… furat și de traficat mașini.

Furăciune din Schengen, pentru asigurare!

Una este când însuși proprietarul vinde mașina membrilor unor rețele de traficanți. O vinde, ia niște bani, după care, în înțelegere cu traficanții, încasează prima de asigurare pentru furt. Asta se practică, în general, cu mașini din statele din Spațiul Schengen care sunt aduse în România și în Comunitatea Statelor Independente.

O a doua metodă e aceea prin care traficanții închiriază sau cumpără, prin persoane interpuse și folosind acte de identitate false, mașini de la diverse societăți comerciale de profil. Ulterior, aceste mașini sunt vândute unor terți pe teritoriul unei țări străine sau chiar în România.

Când GPS-ul nu te mai ajută

O altă modalitate de a fura autovehicule e prin înlocuirea computerului de bord, forțarea contactului de pornire, demontarea sistemelor de navigație GPS. Mașinile sunt apoi duse și ascunse în garaje închiriate, iar după ce li se falsifică elementele de identitate sunt vândute unor terți.

Urmarea unei asemenea manopere ilegale este și aceea prin care un autovehicul furat în modul expus mai sus este dat la schimb pentru un altul, al cărui proprietar nu știe că primește la schimb un autovehicul furat sau deturnat.

„În general, după cum ne confirma Florin Huian, autovehiculelor ce fac obiectul infracțiunilor descrise mai sus le sunt falsificate actele de proveniență și elementele de identificare pentru a li se pierde urma și a se îngreuna găsirea acestora."

Furtul la comandă!

În fine, aflăm că mai există și „furtul la comandă". Cum se comite? Cam așa: întâi trebuie să existe un autoturism avariat grav și înmatriculat, pentru care există și documente valabile. Apoi, acesta este înlocuit cu un autoturism furat, având caracteristici identice (model, an de fabricație, culoare etc.)

Din cauza reorganizării secțiilor de poliție rurale

Gelu Bute a lipsit de la propriul proces

Pentru că Postul de Poliție din Pechea a fost desființat nu a avut cine să-l aducă pe Gelu Bute la proces. După cum a decis instanța în urmă cu câteva săptămâni, dosarul agresiunii lui Bute, vărul celebrului pugilist s-a separat. Pentru cei care l-au bătut, băgându-l în spital, cazul deja s-a judecat. Pentru Bute, care este și el inculpat, acuzat de ultraj contra bunelor moravuri, dar și de lovire sau alte violențe, a rămas să se judece pe 2 noiembrie. Cei cinci și-au primit deja pedeapsa, patru fiind deja liberi după ce s-au ales cu câte doi ani cu suspendare, iar un altul, care a primit aceeași pedeapsă, dar mai avea o alta de un an cu suspendare, va rămâne în Penitenciar trei ani, potrivit sentinței Tribunalului. De precizat este că toți cei cinci au mers pe o recunoaștere a faptelor, așa cum au fost stabilite de procurori, lucru ce a dus la scăderea cu o treime a pedepselor ce li s-ar fi cuvenit. Pentru că a lipsit la termenul când s-a dispus separarea dosarelor, pentru a se asigura de prezența lui, judecătorul a decis ca Postul de Poliție din Pechea să pună în aplicare mandatul de aducere al lui Gelu Bute. Nimic deosebit, până aici, numai că nimeni nu a luat în calcul detaliile tehnice și anume că respectiva instituție a intrat în „ghearele" reorganizării, fiind acum arondată la Secția 2 Smârdan. Ca urmare, Bute nu a fost prezent la propriul lui proces, iar magistratul a dat un nou termen.

Maria Fabian

Analiza zilei

Euro se instalează la 4,35 lei

Încet, dar constant, euro a înaintat de la 4,33 la 4,35 lei, datorită crizei datoriilor suverane a statelor din grupul PIIGS.

Ieri, cursul euro a crescut ușor, de la 4,3435 la 4,3460 lei. Deschiderea a fost pozitivă, euro atingând un minim de 4,34 lei. După anunțul BNR privind reducerea dobânzii de politică monetară de la 6,25 la 6 la sută/an și trecerea pe minus a unor burse europene, cauzată de vânzările de acțiuni bancare, datorită expunerii acestora la datoriile suverane, leul s-a depreciat, cotațiile urcând până la 4,3520, stabilizându-se apoi la 4,3450 - 4,35 lei.

Piața nu se aștepta la decizia BNR, considerând că poziția leului este precară, în contextul în care au loc ieșiri de capital operate de bănci, luna trecută rezerva valutară reducându-se cu 1,43 miliarde euro, la 32,2 miliarde euro, iar celelalte bănci din regiune au menținut, în ultima perioadă, nivelul dobânzilor-cheie pentru a-și proteja monedele.

În piața de la Sibiu, euro se tranzacționa pe decembrie la 4,34 - 4,35 lei.

Cursul dolarului, care se deprecia față de euro, cobora de la 3,1712 la 3,1542 lei, însă francul elvețian urca de la 3,5645 la 3,5698 lei.

Pe piețele internaționale, euro urca de la 1,3637, pe segmentul asiatic, până la 1,3801 dolari, pe cel european, investitorii considerând că Grecia va primi noua tranșă de împrumut de la FMI și UE, chiar dacă rezultatul de la referendum, care a fost aprobat de guvernul elen, va fi unul negativ, ceea ce ar putea provoca ieșirea statului elen din zona euro.

La Londra, prețul unciei de aur creștea la fixingul de dimineață la 1.731 față de 1.699 dolari la cel de marți seară.

Pe sibex.ro, euro se tranzacționa pe decembrie la 1,375 - 1,3798, iar pe martie la 1,3788 - 1,3794 dolari, iar uncia de aur fluctua pe decembrie între 1.727,8 și 1.736,1, iar pe februarie între 1.731 și 1.738,8 dolari.

Radu Georgescu

Vrea înapoi de la stat taxa de poluare

Transurb cere peste un miliard și jumătate

Suma a fost achitată pentru 20 de autobuze achiziționate din Danemarca în primăvara lui 2010

Sutelor de procese prin care se solicită restituirea taxei de poluare li s-a adăugat încă unul prin care o societate bugetară are o cerere similară. Transurbul vrea înapoi de la stat 161.934 de lei, pe care i-a plătit ca și taxă de poluare pentru 20 de autobuze second hand. Acțiunea a fost înregistrată la Tribunal, în toamna anului trecut, dar nici până acum nu a primit un răspuns, iar următorul termen de judecată va fi în ianuarie 2012. Cele 20 de autobuze fac parte din lotul celor 30 achiziționate din Danemarca și, potrivit contractului care este depus la dosar, costul lor ar fi de 546.000 de euro. În solicitare, cei de la Transurb arată că vor restituirea banilor pe care i-au achitat la Trezorerie, adică peste un miliard și jumătate de lei vechi, dar actualizați cu dobânda legală. „Taxa nu este percepută și autovehiculelor second hand cumpărate din România, ea este și trebuie să fie considerată ca fiind o taxă cu efect echivalent taxelor vamale indiferent de denumirea și modul ei de aplicare, de scopul pentru care a fost instituită… Considerăm că taxa de poluare a fost încasată ilegal la bugetul de stat", se arată în solicitarea făcută de către reprezentanții societății care are capital de stat. La ultimul termen care s-a desfășurat în această lună, cei care au reprezentat interesele Administrației Finanțelor Publice (AFP) au cerut Transurbului să spună clar cu cine se judecă. Răspunsul a fost: cu AFP Contribuabilii Mijlocii Galați. Nu suntem noi în măsură să ne dăm cu părerea asupra acțiunii în instanță pe care Transurbul a făcut-o, însă nu putem să nu remarcăm faptul că o instituție a statului s-a îndreptat împotriva statului.

Maria Fabian
Foto: Bogdan Codrescu

Informare despre modificările financiar-fiscale

ANAF vine la Galați

Modificările Codului fiscal și ale celui de procedură fiscală vor fi discutate săptămâna viitoare, în cadrul unei întâlniri cu contribuabilii gălățeni, organizată de Direcția Generală de Metodologii Fiscale, Îndrumare și Asistență a Contribuabililor din cadrul ANAF, în colaborare cu Direcția Generală a Finanțelor Publice a județului Galați. Evenimentul va avea loc pe 10 noiembrie, începând cu ora 14,00, în Sala Multimedia a Complexului Muzeal de Științele Naturii.

Întreprinzătorii interesați vor fi informați, cu acest prilej, despre Ordonanța Guvernului nr.29/2011 pentru modificarea și completarea Ordonanței Guvernului nr. 92/2003 privind Codul de procedură fiscală, precum și despre Ordonanța Guvernului nr.30/2011 pentru modificarea și completarea Legii nr. 571/2003 privind Codul fiscal, precum și pentru reglementarea unor măsuri financiar-fiscale.

Cei interesați se pot înscrie pe adresa de e-mail asistenta@mfinante.ro, iar participarea va avea loc în ordinea înscrierilor, în funcție de capacitatea sălii.

Contribuabilii înscriși peste numărul de locuri existente vor fi invitați să participe la următoarele întâlniri organizate de D.G.M.F.I.A.C., care vor fi comunicate în timp util, se arată într-un comunicat de presă.

C. Luca

Bilanț pe plus la Agricola Bacău

Am întâlnit și pui fericiți

Dacă români fericiți sunt din ce în ce mai puțini, asta din motive diverse – de la lipsa căldurii în calorifere, până la nesimțirea guvernanților și a politicienilor în general, iată că fericirea „lovește" totuși în noi. Nu chiar în plin, ci oarecum indirect, dar cineva tot este „nimerit" până la urmă. De exemplu, „Puiul Fericit", „crescut în ferme mici, hrănit după o rețetă cu 80 la sută porumb și scos în aer liber, dedicat tuturor acelora care doresc să-și amintească de gustul, culoarea și savoarea puiului crescut la curte", este unul dintre „actorii" care au contribuit din plin la creșterea cu 23 la sută a cifrei de afaceri a Grupului de firme Agricola Bacău pe primele nouă luni ale anului, comparativ cu perioada similară din 2010, după cum reiese dintr-un comunicat de presă remis redacției.

Probabil că la fel de mult au contribuit mărirea cifrei de afaceri și alte produse sonore ale grupului de firme băcăuan, cum ar fi „Puiul Familist" (lansat în 2009) și „Puiul Antistres" (apărut pe piață, ca și fratele său Fericit, în 2010).

În 2010, Agricola Bacău deținea 14 la sută din piața cărnii de pui din România și era lider, cu 19 la sută, pe piața de semipreparate și produse de tip ready-meal, iar Salamul de Sibiu Agricola Bacău este lider în total segment Salam de Sibiu comercializat în România, cu 45 la sută cotă de piață valorică în mai 2011, se arată în comunicat.

Pe lângă faptul că oricine este liber să-și promoveze și să-și denumească produsele așa cum crede de cuviință, ce ar mai fi de spus? Poate doar că, în condițiile de piață din 2011, ne-am fi așteptat la „Puiul Anticriză".

Cristinel Luca

BANCA COOPERATISTĂ BELȘUGUL GALAȚI

Prietenul dumneavoastră cu tradiție de peste 100 ani în domeniu

Acordă CREDITE pentru persoanele fizice:

până la 50.000 lei pe termen de până la 60 luni

Se acceptă venituri din salarii, bonusuri, indemnizații și din pensie.

Condiții avantajoase de creditare! Acordare credit în maxim 24 ore.

Țiglina I, bloc PS 11 parter, telefon 0236/433627, 0236/413101

CAR ProSpero

CREDITE pentru persoane fizice în condiții avantajoase

Str. Siderurgiștilor nr. 19 - 23, bl.SD9D; Telefon: 0236.31.88.27

Săptămâna trecută

50 de șoferi prinși pe ˝Interzis˝

Acțiunile agenților de Poliție rutieră s-au soldat în decursul săptămânii trecute cu 83 de sancțiuni contravenționale (151 de puncte de penalizare), în valoare de 8.505 lei. 50 de șoferi au fost amendați pe raza municipiului Galați pentru încălcarea indicatorului „Oprirea interzisă".

M.C.

Poliția Locală Galați

˝Accesul interzis˝ aduce amenzi

Gălățeanul Cezar C. (48 de ani), conducătorul autovehiculului cu numărul de înmatriculare GL-06-RML a fost amendat cu 134 de lei și două puncte penalizare deoarece a încălcat semnificația indicatorului „Accesul interzis". Pe lângă acesta, alți 21 de șoferi au fost amendați pentru aceeași neregulă.

M.C.

Sindicaliștii, dezorganizați în prag de negocieri

Cresc lefurile în Combinat?

Piața scăzută a oțelului și neclaritățile din noua Lege a dialogului social creează un cadru tulbure de discuții pentru patronat și sindicate

Rodica **Mișcalencu**
rodica@viata-libera.ro

Negocierea lefurilor care se vor da anul viitor în Combinatul siderurgic ArcelorMittal Galați stă să înceapă. Atmosfera este, însă, destul de tensionată pe platformă. Pe de o parte, managementul vorbește de pierderi în al treilea an consecutiv. De partea cealaltă, sindicatele, năucite de noua Lege a dialogului social, își cântăresc reprezentativitatea și se întreabă care dintre ele vor avea loc la masa tratativelor. La mijloc sunt peste 8.000 de angajați care nu vor decât salarii mai mari într-un 2012 ce se anunță mai dificil decât au fost anii din urmă.

Contextul economic, nefavorabil unei indexări substanțiale

Contractul colectiv de muncă în vigoare, care le-a adus siderurgiștilor gălățeni creșteri salariale de până la opt la sută în acest an, expiră la 31 decembrie. Documentul, primul care a inclus indexări după doi ani de îngheț, urmează să fie supus negocierii dintre patronat și sindicate în perioada imediat următoare. Startul tratativelor va avea loc, cel mai probabil, după 15 noiembrie. Cât vor cere liderii sindicali și cât va putea oferi managementul se va afla atunci. Deocamdată, informațiile scurse și dintr-o tabără, și din cealaltă indică faptul că majorările salariale așteptate în 2012, dacă vor exista, nu vor fi spectaculoase.

Compania se apropie de finalul celui de-al treilea an consecutiv cu pierderi. Și, dacă în 2010 a reușit să reducă de patru ori gaura uriașă apărută în 2009, care a depășit lejer pragul de 300 de milioane de euro, combinatul siderurgic și-a cam pierdut avântul anul acesta, când pierderea se prefigurează a fi mai mare decât cea de anul trecut, susțin surse sindicale. Reprezentanții companiei refuză să comenteze.

În aceste condiții, pentru cei mai realiști dintre sindicaliști, obținerea unei creșteri salariale în două cifre pentru 2012, deși necesară, este aproape imposibilă. Să ne amintim că ArcelorMittal Galați nu a operat indexări în două cifre decât în 2007, când făcea profituri record și economia era încă în expansiune. Compania a mărit atunci lefurile cu 12 la sută. Acum, după doi ani consecutivi de pierderi și de criză, liderii sindicali speră să obțină măcar o creștere salarială într-o cifră, care să acopere inflația și să conserve puterea de cumpărare a siderurgiștilor.

Managementul le cere înțelegere sindicatelor

Solicitarea a fost exprimată, ieri, în cadrul unei întâlniri pe care noul director general de la ArcelorMittal Galați, Eric Remisz, a avut-o cu liderii sindicatelor din combinatul siderurgic. „Domnul Remisz le-a spus colegilor mei că la această oră nu prea sunt comenzi, ele se situează la nivelul anului 2008, compania e pe pierderi și, în aceste condiții, liderii sindicali trebuie să fie înțelegători la negocierile salariale care vor începe în curând", a declarat, ieri, după întâlnirea bilaterală, președintele sindicatului Solidaritatea, Gheorghe Tiber.

Sindicatele, preocupate să intre la negocieri

Până la startul tratativelor, fiecare dintre organizațiile sindicale din combinatul gălățean se întreabă, pe bună dreptate, dacă va primi invitația patronatului. Asta pentru că legislația privind dialogul social a fost modificată anul acesta, eliminând sindicatele mici de la negocieri. Astfel, noua Lege a dialogului social (62/2011) prevede că, pentru a putea participa la negocierea contractului colectiv de muncă al întreprinderii, un sindicat trebuie să înglobeze jumătate plus unu din numărul de angajați. La ora actuală, niciunul dintre sindicatele din Combinat nu are atâția membri. Cele afiliate federației FSS-Metarom, șapte la număr, încearcă să creeze un sindicat reprezentativ, Siderurgistul, prin comasare, dar dosarul este încă pe rolul instanței. Nici celelalte organizații sindicale de pe platformă – Sindicatul Național Solidaritatea condus de Gheorghe Tiber, Sindicatul Liber al Siderurgiștilor fondat de Ilinca Diaconu, Uniunea Sindicală Forum și Uniunea Teritorială a Sindicatelor Libere – nu au reprezentativitate, dar speră să poată intra la negocieri împrumutând din reprezentativitatea federațiilor la care sunt afiliate. Rețeta nu le garantează, însă, accesul la masa tratativelor. „Legea nu e foarte clară. Așteptăm să vedem care sunt intențiile angajatorului, care poate negocia cu federațiile sau chiar cu reprezentanții muncitorilor", a afirmat, ieri, Costică Harnagea, președintele US Forum. Sindicatul său, care a putut participa la sesiunile anterioare de negociere, are doar 280 de membri.

foto Bogdan Codrescu
foto@viata-libera.ro

˝Ne dați ori nu ne dați?˝ este întrebarea pe care siderurgiștii le-o adresează patronilor

Buget 2012

Statul, banii și parlamentarii

USL: ˝Un proiect neclar, în pericol de a nu fi votat˝
PDL: ˝Vor boicota una dintre cele mai importante legi ale Guvernului˝

Deputatul PNL de Galați, Victor Paul Dobre, a declarat că proiectul de buget pentru anul 2012 este „un eșec al politicii de austeritate din ultimii doi ani ai Guvernului. Au chinuit oamenii degeaba". Deputatul liberal a adăugat că „în niciun caz nu vom vota bugetul asigurărilor sociale dacă nu se va respecta cel puțin Legea pensiilor și nu vom vota nici bugetul de stat atât timp cât reducerile CAS și TVA nu se vor aplica". Referindu-se la Galați, Dobre a spus că a pregătit și amendamentele privind construcția unui spital regional și a drumului expres Galați-Brăila.

Criticând faptul că proiectul legii bugetului de stat pe 2012 trebuia să vină în Parlamentul României încă din 15 octombrie, deputatul PSD Florin Pâslaru s-a referit la amendamentele locale la proiectul de buget: „Noi, parlamentarii PSD, avem zeci de amendamente depuse pentru diverse proiecte din Galați, ale primăriei, CJ-ului, ale instituțiilor. Nu este vorba despre sume foarte mari, ci de fonduri suficiente pentru a se putea continua anumite investiții". Întrebat, Pâslaru a spus că amendamentele se referă la „continuarea unor lucrări de reparații la biserici, de refacere a unor monumente și de reparații ale unor drumuri din județ".

PDL: ˝Va fi o creștere economică relativ mică˝

Pe de altă parte, deputatul PDL Mircea Toader spune că opoziția USL-ului față de proiectul legii bugetului poate fi similară cu „boicotarea uneia din cele mai importante legi pe care poate să o dea Guvernul, Legea Bugetului de Stat. Este incorect să nu poți face dezbatere pe fiecare minister și fiecare cheltuială în parte. În aceste condiții, să nu mai critice de ce Guvernul introduce legi prin asumare!". Deputatul PDL a criticat dur și amendamentele USL: „Nu trebuie să fii mare economist ca să îți dai seama că propunerile de reducere a veniturilor bugetare, alături de creșterea cheltuielilor bugetare - pensii, salarii - prin reducerea cu 50 la sută a cheltuielilor de funcționare, se repercutează către toată administrația. Bugetul va fi cu o creștere economică relativ mică, de 2 la sută, iar poziția PDL este ca politica bugetară să meargă pe o stabilitate macro-economică și pentru menținerea aceluiași procent, poate și mai mare, de investiții publice".

Maria Mândiță
Anca Melinte

Cost și birocrație

50 de lei, taxă de urgență

Aleșii locali au decis să eficientizeze activitatea de emitere și eliberare a certificatelor de atestare fiscală și să reducă birocrația. Astfel, conform unei hotărâri recent adoptate, certificatele de atestare fiscală pentru contribuabilii persoane juridice, fișele de înmatriculare a mijloacelor de transport aparținând persoanelor juridice se pot elibera și în regim de urgență, cu plata anticipată a unei taxe de urgență în cuantum de 50 lei.

Anca Melinte

Handbalul și aleșii

Bani de salarii pentru sportivi și antrenori

Aflată în vârful clasamentului național, Asociația Handbal Club Oțelul Galați reprezintă România în competițiile europene și beneficiază de o susținere financiară în valoare de 150.000 de lei de la bugetul local. Contractul de asociere între municipalitate și asociația sportivă a fost recent modificat prin act adițional. Asociația a primit dreptul de a folosi banii pentru salarii, premii, indemnizații, prime și alte drepturi pentru sportivi si antrenori. Totodată, va putea să prezinte documente justificative pentru plățile efectuate în decurs de 60 de zile, și nu de 30 de zile cum era stabilit inițial.

Anca Melinte

„Tu cui dai accept?"

Lupta cu pornografia infantilă continuă

Polițiștii gălățeni au continuat și luna trecută acțiunile de informare a tinerilor cu privire la riscurile folosirii fără discernământ a site-urilor de socializare. Sesiunile de informare au fost organizare la Școala Gimnazială Nr. 7 „Constantin Brâncoveanu".

˝S-au desfășurat și tombole cu premii, cursanții fiind recompensați cu pixuri, mousepad-uri, stikuri USB inscripționate cu mesajul campaniei "În saptele unui profil frumos, se pot ascunde intenții periculoase! Tu cui dai accept?". De asemenea, au fost înmânate elevilor materiale cu recomandări preventive (pliante) și au fost expuse în cadrul unității de învățământ afișele de susținere a campaniei", informează Inspectoratul Județean de Poliție Galați.

Gabriel Kolbay

www.viata-libera.ro

Viața la zi

Raport la pământ

Eugen Chebac, codaș în top național

Din totalul celor 41 de președinți ai consiliilor județene din România, președintele CJ Galați, Eugen Chebac (PSD), ocupă locul al 37-lea într-un top al aleșilor județeni cu cele mai mari suprafețe de teren pe care le dețin, raport prezentat de econtext.ro. Potrivit declarației sale de avere, Eugen Chebac deține un teren intravilan, în Galați, cu o suprafață de 1.000 mp, cumpărat în 1995. Cu acest teren, Chebac împarte locul al 37-lea cu președintele CJ Mehedinți, Marius Balu (PDL), care deține o suprafață similară de teren. Pe ultimele trei poziții din clasament se află președinții CJ-urilor din Alba, Dolj și Caraș Severin, care nu dețin nicio palmă de pământ. În topul „latifundiarilor" din țară, primul din România este președintele CJ Olt, Paul Stănescu (PSD), cu 35,33 ha de pământ (trei terenuri agricole, două intravilane și unul extravilan).

Maria Mândiță

Jardiniere culcate la pământ

Șoferiță ajunsă printre flori

Liliana S. (33 de ani), din Galați, a pierdut controlul mașinii pe care o conducea, ajungând astfel pe scuarul care desparte cele două sensuri de circulație de pe strada Brăilei. Pentru distrugerea straturilor cu flori și a două jardiniere, șoferița a fost amendată cu 100 de lei.

M.C.

268 de lei amendă

Mașină parcată în stație

Parcarea autovehiculului în stația de autobuz „Leagănul de copii", situată pe strada Brăilei, l-a costat pe gălățeanul Sebastian C. 268 de lei. Îngreunarea desfășurării activității de transport public i-a adus șoferului și trei puncte de penalizare.

M.C.

NECPLUS ULTRA

Apoi m-am depărtat pe o cărare

(spre sine)

Ion **Zimbru**
redactie@viata-libera.ro

DIN COLECȚIA "CELE MAI FRUMOASE POEZII LĂSATE LA POARTĂ"

Motto: "iubirea am pierdut-o, azi câte o străină
îmi pare mai frumoasă decât un câmp cu flori -
și nu sunt fericit, însă îmi spun în gând:
trăiască poezia și marii visători!"
(Ioanid Romanescu)

știai că te iubesc, dar noaptea toată
n-ai auzit cuvintele pe care
ți le-am strigat și le-am lăsat la poartă,
apoi m-am depărtat pe o cărare,
umil și fără să privesc în urmă,
plângând și înjurându-te de mamă,
simțind cum deznădejdile mă scurmă
și cum ceva necunoscut mă cheamă
să-mi port banala cruce înc-o dată,
spre steaua mea mâncată de rugină,
să văd cum, fără rost și blestemată,
cărarea asta nu se mai termină…
fir-ai să fii, nemernică mireasă,
cum poți să porți și trandafir și coasă

UNIUNEA EUROPEANĂ
Proiect finanțat de Uniunea Europeană
Ministerul Administrației și Internelor
Direcția Generală Afaceri Europene și Relații Internaționale
Ministerul Administrației și Internelor
Oficiul Român pentru Imigrări
arps Asociația Română pentru Promovarea Sănătății
JRS

Proiectul „Un Viitor Împreună – O societate pregătită să accepte și să beneficieze de prezența cetățenilor străini cu ședere legală în România"

Viitorul începe cu un zâmbet

Ar putea fi unul dintre cei care trec zilnic pe lângă tine și pe care probabil nu îi vei mai revedea. Dar poate că îți va rămâne mai mult timp în minte decât restul trecătorilor pentru că este altfel.

Pentru el totul este nou și altfel. Și pentru că uneori un străin îți poate arăta cel mai bine cine ești, data viitoare întâmpină-l cu un zâmbet!

Programul general „Solidaritatea și Gestionarea fluxurilor migratorii"
Fondul European de Integrare a resortisanților țărilor terțe – Programul anual 2010
Contract nr. ref.: IF/10.01 - 02.01
Beneficiar: Asociația Română pentru Promovarea Sănătății

La o centrală nucleară din SUA

Scurgeri de amoniac

Centrala nucleară San Onofre din California a declarat, marți, stare de alertă ca urmare a unei scurgeri de amoniac, care, conform oficialilor, nu pune în pericol siguranța publică. Scurgerea, produsă într-un sistem de tratare a apei, a fost oprită la câteva ore după incident, iar alerta a fost ridicată. Conducerea centralei a declarat că incidentul nu a determinat emisii de materiale radioactive.

În Franța

Redacția unui ziar, incendiată

Redacția săptămânalului satiric Charlie Hebdo, care publica ieri un număr special după alegerile din Tunisia, a fost distrusă marți noaptea, la Paris, de un incendiu de origine criminală. Publicația, redenumită cu această ocazie „Sharia Hebdo", a decis să-l facă pe profetul Mahomed redactor-șef al numărului de ieri, pentru a sărbători victoria partidului islamist Ennahda în Tunisia. Acest lucru pare să fi fost motivul pentru care redacția a fost incendiată.

www.viata-libera.ro

în lume

Scutul antirachetă

Rusia atacă din nou

NATO este doar o acoperire pentru desfășurarea sistemului american de apărare antirachetă în Europa, a declarat marți, reprezentantul permanent al Rusiei la Alianța, Dmitri Rogozin.

„Membrii europeni ai NATO nu vor avea nici măcar un buton, nici măcar un deget pentru a apăsa pe buton", a declarat oficialul. Potrivit acestuia, Alianța este, dintr-un punct de vedere, doar o platformă pentru umbrela antirachetă Fabricata în SUA'". Rogozin a subliniat că, din acest motive, Moscova le cere garanții legale americanilor, pentru a se asigura că viitorul sistem nu va viza Rusia.

Cauza accidentului aviatic din septembrie

A fost o eroare de pilotaj

O eroare de pilotare se află la originea accidentului de avion din septembrie, de lângă Iaroslavl, la 300 de kilometri nord-est de Moscova, în care au murit 44 de persoane, inclusiv membrii unei echipe ruse de hochei, a anunțat ieri Comitetul Interguvernamental al Aviației. Echipajul a apăsat din greșeală pe frâne, aceste pedale putând fi apăsate și din greșeală. În plus, în sângele celui de al doilea pilot au fost relevate urme ale unui sedativ, fenobarbital, potrivit concluziilor Comisiei. Această substanță încetinește funcționarea sistemului nervos, iar cei care iau fenobarbital nu pot fi autorizați să piloteze un avion.

Premierul israelian vrea acceptul miniștrilor

Vor ataca Iranul?

Premierul israelian, Benjamin Netanyahu, și ministrul Apărării, Ehud Barak, vor să înlăture opoziția majorității miniștrilor față de un atac asupra instalațiilor nucleare iraniene, conform informațiilor unui cotidian israelian.

Barak a dezmințit, luni, informații publicate de presa israeliană potrivit cărora ar fi hotărât deja, împreună cu Netanyahu, să atace Iranul, în pofida opoziției comandanților armatei și serviciilor de informații. Cotidianul scrie că majoritatea celor mai importanți opt miniștri se opune unei asemenea operațiuni. Doar Netanyahu, Barak și ministrul de Externe Avigdor Lieberman susțin opțiunea militară împotriva Iranului.

Parlamentar ucrainean, despre România:

"Să-și asume complicitatea la Holocaust"

Parlamentarul ucrainean Oleksandr Feldman, președinte al Comitetului Evreiesc Ucrainean, a precizat, într-un articol publicat ieri, că România trebuie să accepte ororile trecutului său dacă vrea să fie un membru respectat al comunității natiunilor. El a adăugat că pe 9 noiembrie, la Kiev, va avea loc o Conferință care va sublinia rolul României în Holocaustul din Ucraina și alte țări foste sovietice. Parlamentarul ucrainean, care afirmă că Guvernul român a fost complice la uciderea a peste 400.000 de evrei, majoritatea în Ucraina, citează pogromul din 1941 de la Iași, unde detașamente de soldați și polițiști români au ucis 15.000 de evrei. „Brutalitatea românilor s-a extins peste frontiere, în Ucraina, unde numeroși evrei au căzut victime forțelor române controlate de germani", continuă Feldman, adăugând că în timpul masacrului de la Odesa, tot în 1941, militarii români au luat parte cu voioșie la un atac împotriva a peste 19.000 de evrei ucraineni.

„România nu a recunoscut aceste genocide atroce și numeroase alte acte similare împotriva evreilor români și ucraineni nici la zece ani de la prăbușirea comunismului și a insultat memoria victimelor prin faptul că nu și-a asumat responsabilitatea uciderii evreilor în România și în timpul ocupației Ucrainei", subliniază Feldman. În opinia sa, în istoria României există distorsiuni serioase ale rolului pe care l-a jucat în război și Holocaust, iar Guvernul a creat o comisie pentru investigarea acțiunilor din timpul Holocaustului numai după o presiune internațională semnificativă.

Băsescu îl acuză pe Antonescu

„Comisia a compilat probe incontestabile implicând culpabilitatea României în uciderea sistematică a evreilor și a conchis că aceasta poartă responsabilitatea uciderii mai multor evrei decât orice alt aliat al Germaniei", subliniază parlamentarul. În pofida dovezilor privind distrugerea de comunități și pierderea de vieți, România și-a susținut nevinovăția, continuă Feldman, adăugând că, în încercarea de a se dezvinovăți, a dat constant vina exclusiv pe germani, unguri și toată lumea din regiune, mai puțin pe regimul român și poporul care l-a susținut.

Oleksandr Feldman, președintele Comitetului Evreiesc Ucrainean

În țară, însă, vina Holocaustului este aruncată de însuși șeful statului asupra mareșalului Ion Antonescu. În iunie, într-o intervenție la o emisiune televizată, președintele Băsescu spunea: "Eu pe Antonescu îl acuz, fără menajamente, pentru Holocaust! Nu am nici urmă de ezitare pentru că uitați-vă ce se întâmplă acum în lume, în lumea arabă, ce s-a întâmplat și în România: șefi de stat au ordonat să se tragă în propriul popor. Acestea sunt lucruri intolerabile."

Propunere în Rusia

Castrare chirurgicală pentru pedofili

Un parlamentar din partidul Rusia Dreaptă a prezentat ieri, în Duma de Stat, un proiect de lege privind castrarea chirurgicală pentru pedofili.

Acest lucru ar putea fi luat în calcul în cazurile în care castrarea chimică se dovedește insuficientă. La începutul lunii octombrie, camera inferioară a Parlamentului rus a votat în favoarea castrării chimice pentru pedofilii condamnați. Procesul presupune injecții regulate ce reduc libidoul și activitatea sexuală, dar este considerat reversibil în cazul întreruperii tratamentului. Parlamentarul cere ca tribunalele să poată impune castrarea chirurgicală pedofililor condamnați, în cazul în care judecătorul este convins că cea chimică nu este suficientă pentru a-l împiedica să comită alte infracțiuni sexuale. Măsura ar putea fi luată și cazul infractorilor care încearcă să evite castrarea chimică.

Controversele World Trade Center

Teoria conspirației, demontată?

Atentatele de la 11 septembrie 2001 sunt încă sursa multor controverse, iar numeroase teorii ale conspirației nu au fost încă desființate. Cei care cred că atentatele nu au fost comise de gruparea teroristă al-Qaida spun că prăbușirea clădirii 7 din complexul World Trade Center este dovada conspirației. Un video apărut pe internet pare să dovedească faptul că prăbușirea clădirii a fost cauzată de căldura intensă dată de flăcări, și nu de explozivi, așa cum afirmă conspiraționiștii. Filmul arată imagini de aproape ale etajelor inferioare ale clădirii și grinzile de metal care se curbează din cauza supraîncălzirii.

Părăsesc țara în care s-au îmbogățit

Milionarii chinezi vor să emigreze

Mai mult de jumătate dintre milionarii chinezi iau în considerare posibilitatea de a emigra sau au făcut deja demersuri pentru a părăsi țara, potrivit unui sondaj care evidențiază temerile elitei de afaceri privind calitatea vieții și perspectivele financiare în China.

Statele Unite sunt cea mai populară destinație de emigrare, potrivit sondajului realizat pe un eșantion de 980 de chinezi cu averi de peste 10 milioane de yuani (1,6 milioane de dolari), publicat de Bank of China și grupul de cercetare Hurun Report.

Deși ritmul de creștere s-a redus, China a înregistrat o creștere a Produsului Intern Brut de 9,1 la sută în cel de-al treilea trimestru, iar Fondul Monetar Internațional estimează o creștere de 9,5 la sută pentru întreg anul 2011. Cu toate acestea, mulți dintre chinezii care au profitat în urma creșterii economice a țării își exprimă, în discuții particulare, îngrijorarea în legătură cu o serie de probleme sociale, cum sunt politicile de control al natalității, siguranța alimentară, poluarea, corupția, sistemul de învățământ neperformant sau sistemul legal prea puțin ferm.

Rupert Hoogewerf, fondatorul și editorul Hurun Report, a afirmat că motivul cel mai des invocat de milionarii care vor să emigreze este educația copiilor, fiind urmat de calitatea tratamentelor medicale și teama de poluare din China.

Tendința este confirmată și de ambasadele occidentale, care au remarcat în 2011 o creștere a numărului cererilor pentru vize de investiții, care permit emigrarea în cazul în care solicitantul investește o anumită sumă de bani în țara de destinație.

Și analiștii imobiliari au semnalat o creștere a numărului chinezilor care cumpără proprietăți scumpe în orașe occidentale, în special la Londra, Sydney și New York.

Opt morți și 15 răniți

Accident în Republica Moldova

Opt persoane au murit și alte 15 au fost rănite, marți, după ce un tren de marfă a lovit un microbuz, la o trecere peste calea ferată din localitatea Bulboaca din Republica Moldova. Șoferul microbuzului a ignorat semnalul semaforului și a încercat să traverseze calea ferată, după ce depășise coloana de mașini care aștepta trecerea trenului. Deși pasagerii l-au avertizat că se apropie un tren, șoferul microbuzului a decis să traverseze calea ferată fără să se asigure. În urma impactului, microbuzul a fost aruncat de pe calea ferată și s-a răsturnat într-un șanț. Trenul a lovit partea din spate a mașinii, care a fost complet distrusă, iar pasagerii aflați pe locurile din spate ale microbuzului au murit în urma impactului. Șase persoane au murit pe loc, iar alți doi pasageri, printre care se afla și o fetiță în vârstă de 12 ani, au murit după ce au fost transportați la spital.

Șoferul, care a suferit doar răni ușoare la cap, le-a declarat polițiștilor că nu mai știe câți pasageri transporta. Din autogara Chișinău fuseseră vândute 16 bilete, însă microbuzul a mai preluat pasageri și pe traseu. Potrivit unor surse medicale, la spital au ajuns 15 răniți. Polițiștii care au început ancheta la fața locului consideră că șoferul, în vârstă de 46 de ani, este vinovat pentru producerea accidentului.

Nouă reacție de fisiune nucleară

Temeri la Fukushima

Operatorul centralei nucleare accidentate Fukushima a anunțat ieri că a început să injecteze un amestec de apă și acid boric în unul dintre reactoare, unde o nouă reacție de fisiune nucleară ar putea să se fi produs. Tokyo Electric Power (TEPCO) a precizat că este vorba despre reactorul numărul 2 al centralei Fukushima Daiichi, care a fost grav avariată de un seism și un tsunami gigantic la 11 martie. „Nu putem exclude posibilitatea unei reacții de fisiune nucleară localizată", a declarat purtătorul de cuvânt al TEPCO, Hiroki Kawamata, adăugând că injectarea acestor produse reprezintă o măsură de precauție.

Fisiunea nucleară este procesul care se produce de obicei în reactoarele atomice, dar în mod controlat, ceea ce nu este cazul la Fukushima. Temerile privind o nouă reacție de fisiune nucleară au apărut după descoperirea de gaz xenon 133 și 135, care sunt generate de fisiunea nucleară. Aceste substanțe au o durată de viață radioactivă scurtă (cinci zile pentru xenonul 133 și nouă ore pentru xenonul 135), ceea ce înseamnă că fisiunea care le-a degajat a intervenit foarte recent.

„Este dificil în acest stadiu să analizăm exact ce s-a putut produce, având în vedere că nimeni nu știe în ce condiții sau în ce formă se află combustibilul care s-a topit în reactoare după 11 martie", a declarat un expert francez.

Această nouă avarie intervine în condițiile în care, datorită măsurilor luate în ultimele luni pentru răcirea reactoarelor, temperaturile de pe fundul cuvelor au fost aduse de câteva săptămâni sub 100 de grade Celsius, condiție necesară pentru a ajunge la o oprire la rece până la sfârșitul anului, conform obiectivelor vizate.

Trăsnaia ZILEI

Unde-i lege nu-i tocmeală

O bătrânică, în vârsta de 92 de ani, din Essex, Marea Britanie, a vrut să cumpere o sticlă cu whisky, dar motivul refuzului vânzătoarei a uluit-o! Diane Taylor a rămas cu gura căscată, atunci când vânzătoarea i-a cerut un act de identitate, care să demonstreze că are peste 18 ani, conform legii. Însă, femeia nu avea la ea nici card de identitate, nici pașaport sau permis auto, ci doar abonamentul pentru transportul în comun, cardul de sănătate și certificatul care atesta faptul că are implantat un stimulator cardiac. Și cum acestea nu sunt acte de identitate, refuzul angajaților magazinului One Stop din Harlow a fost categoric.

Ulterior, reprezentanți ai magazinului și-au cerut scuze pentru situația creată, dar au explicat că legislația în vigoare prevede ca personalul să ceară un act de identitate tuturor clienților care solicită alcool, altfel riscă să-și piardă licența de comercializare. Și încă o precizare: bătrâna ar fi vrut să cumpere sticla cu whisky pentru fiul ei, nu pentru ea…

Scrisoare a Iuliei Timoşenko din închisoare

"Cer UE să semneze Acordul de asociere cu Ucraina"

Opozanta Iulia Timoșenko, fost premier, care ispășește șapte ani de închisoare la Kiev, a cerut Uniunii Europene să semneze un important acord de asociere cu Ucraina, potrivit unui text în engleză difuzat de biroul de presă al acesteia.

După condamnarea lui Timoșenko la șapte ani de închisoare pentru abuz de putere, pe 11 octombrie, Uniunea Europeană a amânat sine die o vizită a președintelui ucrainean Viktor Ianukovici la Bruxelles, iar mai multe guverne europene au condiționat o integrare a Ucrainei de eliberarea opozantei.

Timoșenko scrie că Ianukovici refuză deliberat să înceteze represiunile politice împotriva opoziției.

„Vă cer să semnați Acordul de asociere, indiferent de situația mea", continuă ea. „Vă cer să nu țineți cont de sabotarea deliberată din partea Guvernului ucrainean. Când luați această hotărâre crucială, gândiți-vă, înainte de orice, la aspirațiile europene ale poporului ucrainean", a conchis ea.

Iulia Timoșenko a fost condamnată pentru că a semnat cu Rusia, în 2009, când era premier, contracte în domeniul gazelor naturale care au fost considerate dezavantajoase pentru Ucraina.

UE și Ucraina au anunțat în octombrie că au încheiat negocierile tehnice cu privire la un acord de asociere, care include o serie de măsuri de liberalizare și schimburi.

pagină realizată de
Marian **Miron**
redactie@viata-libera.ro
surse: Mediafax

ANALIZĂ

Să nu-i crezi pe greci

Ovidiu **Amălinei**
ovidiu@viata-libera.ro

Să nu-i crezi pe greci când semnează o înţelegere – cam asta ar fi morala pe care liderii europeni au tras-o după anunţul şoc al premierului George Papandreou cum că va organiza un referendum pe tema noului acord de ajutor financiar încheiat la Bruxelles. Bursele au reacţionat primele. Haotic, cuprinse de incertitudini vecine cu panica. Ideea de a chema poporul să se pronunţe asupra introducerii unui plan de austeritate a fost catalogată de unii drept „nebunească". Cine ar vota pentru reduceri de posturi, reduceri de salarii şi pensii, creşteri de taxe şi impozite? Mai mult, Papandreou a aruncat „bomba" fără măcar să se consulte cu liderii din zona euro. Principalii artizani ai acordului încheiat cu Grecia, Nicolas Sarkozy şi Angela Merkel, s-au trezit în prag de summit G 20 - acolo unde sperau să convingă alte mari puteri economice, în special China, să contribuie la stabilitatea zonei euro – lăsaţi fără replică, puşi în faţa unui fapt împlinit. Probabil că, în ochii Beijingului, Moscovei sau Washingtonului, UE pare de-a dreptul ridicolă cu toată liota de şefi de stat, de guvern şi parlamente capricioase, incapabilă să ia o decizie care ar ţine mai degrabă de ore sau de zile, decât de luni sau chiar de ani întregi de negocieri. Încercând să vadă partea plină a paharului, unii văd în gestul lui Papandreou nu o încercare de a scăpa de furia populară, ci o „întoarcere la democraţie". Chestiunea este că fie numai şi pronunţarea cuvântului „referendum" pică greu la stomac unui Bruxelles „traumatizat" deja de efectele unor experienţe populare ce s-au lăsat cu respingerea proiectului constituţional european şi cu mari emoţii în ceea ce priveşte Tratatul de la Lisabona. Vor vota grecii un plan de austeritate pe care îl urăsc din toată inima şi îl văd chiar ca pe un fel de atac la suveranitatea ţării? Poate că Papandreou mizează pe dorinţa grecilor de a rămâne în zona euro. Indiferent cum ar fi, este extrem de periculos să te joci cu posibilitatea transformării Greciei în epicentrul unei crize financiare de proporţii. Indirect, grecii votează şi pentru italieni, spanioli, portughezi sau germani. După cum se vede, chiar UE şi zona euro are parte de o democraţie pe cât de originală, pe atât de riscantă.

Viața Sport

Joi, 3 Noiembrie 2011

De la Manchester spre Tg. Jiu

Roș-alb-albaștrii revin, astăzi, în țară

Jucătorii Oțelului, care ieri-seară, târziu, au întâlnit pe Manchester United, în etapa a IV-a a Ligii Campionilor la fotbal, se întorc astăzi în România. La ora 11.00, ora Marii Britanii, delegația clubului dunărean va decola spre București la bordul unei curse charter, aterizarea pe Otopeni fiind prevăzută la ora 16.00. Din Capitală, „oțelarii" nu vor veni însă la Galați, ci își vor continua drumul spre Tg. Jiu. Duminică, în etapa a XIII-a a Ligii I, formația pregătită de Dorinel Munteanu se va duela cu Pandurii lui Petre Grigoraș.

Dănuț Lungu

www.viata-libera.ro

Viața ca joc

Din **S**PORTUL *gălățean*

Luptătorii CSS Tecuci - calificați la turneul final

▶ **Tecucenii** de la C.S. Școlar au adunat 67 de puncte în etapa de la Mangalia a Ligii Naționale de lupte libere (echipe cadeți) și, de pe locul al doilea în serie, s-au calificat pentru turneul final, de la Zalău (11-13 noiembrie). Iată rezultatele înregistrate de sportivii antrenorilor Dumitru Ghețu și Viorel Dumitru: Daniel Serea (categoria 54 kg) și Ion Lupu (76) - locurile II, Sorin Ciobanu (50), Dănuț Furcilă (69), Adrian Sobieschi (85) și Alexandru Manughievici (100) - locurile III.

▶ **Meciurile** restanță dintre F.C.M. Dunărea Galați și Viitorul Constanța, contând pentru etapa a IX-a a Campionatului Național de fotbal pentru juniori republicani se dispută astăzi. Jocurile de pe Stadionul „Portu Roșu" (ora 12,00 și 14,00) vor fi arbitrate de Laurențiu Ionașcu, Adrian Grama, Silviu Andreiu și Adrian Vizireanu (Colegiul Buzău).

▶ **După șapte** etape disputate în Liga Națională feminină de handbal, cele mai eficace jucătoare de la H.C. Oțelul Galați sunt Alina Horjea Braniște - marcatoare a 57 goluri, Cătălina Cioaric – 29 și Diana Mihaela Druțu - 27.

▶ Printre marcatorii gălățeni în jocurile Dunărea – Csikszereda II Farm Miercurea Ciuc, contând pentru Campionatul Național de hochei seniori, se află doi jucători slovaci recent veniți la Galați: Martin Baron, în vârstă de 22 de ani, transferat de la Senica, și Zoltan Ruzicka (24 ani) - ultima oară la Puchov. Cei doi au fost aduși de către sponsorul Ionel Corciovă să întărească formația gălățeană. De reținut că Ruzicka II (Boris Ruzicka I joacă la Galați de anul trecut) este fiul managerului echipei Dukla Trencin și a venit în România să joace constant, să-i crească valoarea. Cum regulamentul limitează la cinci numărul jucătorilor străini pe gheață, cei de la Dunărea (care au șase slovaci legitimați) vor trebui să-i „rotească" pe stranieri, unul dintre aceștia trebuind să stea câte un meci.

▶ **Antrenorul** Tudorel Lovin organizează selecții pentru viitoarele gimnaste, la sala LPS, din str. Dr. Carnabel (lângă Baia Comunală). Selecția are loc în zilele de luni, miercuri și vineri, orele 16.00 – 18.00. Informații la 0751647330.

Gh. Arsenie
M. Petrescu

FOTBAL - **L**IGA **C**AMPIONILOR

Gălățenii, aplaudați pe "Old Trafford"

Înfrângere la indigo

Campionii României au cedat foarte greu în fața celebrei Manchester United
Trupa lui Dorinel Munteanu și suporterii săi au plecat din „Teatrul Viselor" cu senzația amară că au trecut prea ușor pe lângă o zi în care United putea fi îngenuncheată chiar la ea acasă

Imagine sponsorizată de VEGA

foto Sorin **Pană** foto@viata-libera.ro

Marian **Căpățînă**
redactie@viata-libera.ro

Pe cele câteva sute de români din tribunele de pe „Old Trafford", momentul intonării imnului Champions League le-au prins încă mirându-se de ce au în fața ochilor. De grandoarea „Teatrului Viselor" sau de faptul că jumătate dintre locurile din tribune erau goale cu numai cinci minute înainte de începerea meciului! Timp berechet pentru britanici ca până la fluierul de start să umple stadionul!

Mirarea i-a cuprins și pe fanii lui United când s-au dumirit cum a ales Sir Alex Ferguson să joace în fața Oțelului, cu Rooney retras lângă Anderson, ca mijlocaș defensiv! Chiar și așa, Manchester United nu și-a pierdut din forța ofensivă, Valencia deschizând scorul foarte repede, în minutul 8.

MANCHESTER UNITED - OȚELUL 2-0 (1-0)

Meci disputat ieri-seară în etapa a IV-a a Ligii Campionilor, Grupa C;
Stadionul „Old Trafford" – 76.000 de spectatori;
Au marcat: Valencia 8'; Rooney 87'
Cartonașe galbene: Costin 16'.
Echipele utilizate:
MANCHESTER: De Gea – Jones, Ferdinand, Evans, Fabio – Valencia, Rooney, Anderson (Park Ji-Sung 79'), Nani – Owen (11' Chicharito), Berbatov. Antrenor: Sir Alex Ferguson.
OȚELUL: Grahovac – Râpă, Sîrghi, Costin, Sălăgeanu – Neagu, Filip, Giurgiu (81', Paraschiv)– Antal (Iorga, 62'), Pena, Ilie (Frunză 52') . Antrenor: Dorinel Munteanu.
Arbitri: Marijo Strohonja - asistat de Sinișa Premucaj și Zeliko Novosel (toți din Croația)

Neagu ratează incredibil

Campionii României au început să prindă curaj abia spre finalul primei reprize, când Neagu a ratat o șansă uriașă (min. 42), șutul său deviat fiind respins greu de portar. Tot Neagu fusese, cu două minute mai înainte, cel care a trimis primul șut pe poartă în contul Oțelului.

Trupa lui Dorinel a început repriza secundă jucând ceva mai sus, chiar și cu momente de presiune asupra adversarului, însă a lipsit fie inspirația unei pase decisive, fie finalizarea. Iar ocaziile le-au avut tot cei de la United, prin Berbatov (48') și Anderson (60'), la ultima scoțând Costin din fața liniei porții.

Final cu United trăgând de timp!

În minutul 73 portarul de la United, De Gea, a fost atenționat de arbitrul croat să nu mai tragă de timp, la fel cum s-a întâmplat peste alte două minute cu Nani, ceea ce pentru Oțelul - echipă despre care „prietenii" anticipau că va lua un sac de goluri - poate fi considerată o performanță. Și chiar dacă Rooney, ajutat de o deviere a lui Sîrghi, a marcat pentru 2-0, suporterii Oțelului și-au aclamat îndelung favoriții, la final: „Suntem mândri de voi!".

Simpatizați chiar la Manchester acasă

"Oțelarii"- printre gâște și "cormorani"

Maidanezi cu lesă și stăpân

„Rupeți-le fundul, vreau să-i vedem plângând!" Astfel au fost întâmpinați jucătorii Oțelului de câtiva suporteri ai lui Liverpool care i-au reperat ușor pe campionii României. „Ținem cu voi, dar nu venim pe stadion, n-avem ce căuta acolo!", i-au încurajat „cormoranii", cel mai înfocat fiind chelnerul cafenelei la care au poposit ieri la prânz elevii lui Dorinel Munteanu. În Heaton Park din Manchester, sportivii români s-au plimbat pe aleile de lângă un lac plin de păsări (rațe, gâște și ce, Doamne iartă-ne, or mai fi fost pe acolo!), apoi au poposit la acea cafenea în care au intrat multe persoane cu dizabilități, toate obligatoriu însoțite. Unii dintre gălățeni au rămas afară, unde au admirat câinii aidoma maidanezilor de la noi, dar care aveau stăpân, deci și lesă.

foto Sorin **Pană** foto@viata-libera.ro

Jucătorii Oțelului s-au fotografiat, ieri, cu chelnerul cafenelei din Heaton Park

"Gard ca să nu fim atacați de gâște"

Apropo de lac. Banal, ca orice lac dintr-o țară civilizată, nimeni n-a fost dat pe spate, dar curățenia acestui luciu de apă ne aduce aminte de ale noastre Cătușa și Brateș. Singura „mizerie" din lacul Heaton o constituia cârdul de păsări hămesite pur și simplu. Altfel nu se explică de ce tot stăteau lângă gardul despărțitor cu o atenție sporită față de orice trecător. Să fi ținut oare cu Oțelul? „Gardul e făcut ca să nu ne atace pe noi, oamenii. Așa sunt de flămânde rațele astea!", au glumit „oțelarii" care le-au aruncat câteva firimituri de pâine. Finalul plimbării a fost stricat de un vânt destul de vehement, dar deja niciunul dintre fotbaliștii Galațiului nu se mai gândea decât la duelurile cu Nani și Anderson.

Ce înseamnă magazin oficial

Magazinul oficial al uriașului club pe Oțelul la întâlnit ieri-seară fiind o nebunie curată! Nu se poate compara cu nimic, iar gruparea gălățeană chiar are multe de învățat în acest domeniu. Pur și simplu, Manchester Megastore, sector aflat în cadrul Arenei „Old Trafford", este mult mai mare și decât parterul unității Winmarkt Modern din centrul Galațiului! Și nu găzduiește și alte module ale firmelor partenere, în această incintă fascinantă fiind comercializate doar produse cu însemnele și figurile „Diavolilor Roșii". Căni, brelocuri, pixuri, șepci, papuci, calendare, magneți, preșuri auto, prosoape, fulare, insigne și nelipsitele tricouri, treninguri, șosete, geci și șorturi – eh, cam ai ce găsi în Manchester Megastore, toate prețurile fiind afișate în lire sterline.

Dănuț Lungu

O nouă seară de Europa League

Rapid București, FC Vaslui și Steaua București susțin în această seară meciuri în Europea League, în cadrul rundei a IV-a.

FC Vaslui - Sporting Lisabona, ora 20.00 (Sport.ro)

FC Vaslui va întâlni, în această seară, de la ora 20.00, formația Sporting Lisabona. Antrenorul formației vasluiene, Viorel Hizo, a declarat că s-ar mulțumi și cu un rezultat de egalitate. „Aștept foarte mult de la jucători, să se autodepășească și să nu facă economie în efort. Trebuie să alerge foarte mult, plus realizările tehnico-tactice", a spus Hizo.

Legia Varșovia - Rapid București, ora 20.00 (Pro TV)

„Rapid vrea să-și ia revanșa după înfrângerea de la București și să exploateze minusurile noastre, dar trebuie să câștigăm. De când așteptăm un meci așa important pentru o calificare. Trebuie să fim atenți la Dan Alexa, dar și la Daniel Pancu", a spus atacantul sârb Miroslav Radovici, înaintea partidei din această seară, de la ora 20.00. În tur, la București, polonezii s-au impus cu 1-0.

Steaua București - Maccabi Haifa, ora 22.05 (Pro TV)

În Grupa J a Ligii Europa, jucătorii steliști speră să spele rușinea înfrângerii (scor 0-5) din meciul tur cu israelienii. Partida va fi găzduită de „Arena Națională", de la ora 22.05. „Ne așteaptă un joc foarte greu după ce în tur am pierdut cu 0-5 și suntem preocupați să întoarcem rezultatul într-un fel sau altul. Sper să aducem cât mai multe puncte și să nu pierdem plutonul", a spus antrenorul Ilie Stan.

M. Chiriliuc

PONTO-FRANCO

UEFA, dragostea mea

Cupele europene, alături de meciurile inter-țări, au reprezentat mereu segmentul cel mai riscant când vine vorba de pariuri. De fiecare dată se trezește câte un FC Nimeni să câștige în fieful unui club galonat și adio câștiguri! Când v-am propus APOEL – FC Porto 2, m-am gândit că orice minune durează doar trei zile. Cine și-ar fi închipuit că echipa cipriotă - formată din brazilieni și portughezi - va continua să tragă la calificarea în primăvara Champions League? Băieții ăștia din inima Mediteranei și trupa lui Lucescu ne-au stricat un nou bilet și e mare lucru că însuși Nea Mircea admite: „N-am fi meritat nimic."

Biletul pentru astăzi

Lazio – Zurich	1 (cota 1.50)
Braga – Maribor	1 (cota 1.25)
Metalist Harkov – Malmo FF	1 (cota 1.25)
Atletico Madrid – Udinese	X2 (cota 2.14)

Argumentație

Prin urmare, ne vedem de treabă într-o nouă zi plină de fotbal. Vorba unui amic, „pariez pe meciurile de astăzi, mâine e o altă zi. Și mâine trebuie să respir, nu-i așa?". Avem o cotă generală de 5.01, una care comportă puține riscuri, dar niciodată nu trebuie să aruncăm cu sume mari. Meciurile din fosta Cupă UEFA (acum Europa League), ne oferă o mulțime de probabilități. „Viața liberă" mizează pe Lazio (dacă nici cu Zurich nu vine prima victorie, atunci cu cine?), Braga, Harkov și Udinese. Gazdele sunt favorite clare, chiar și în jocul în care va intra formația la care își câștigă pâinea Gabi Torje, dar aici vorbim despre un derbi al grupei care cel mai probabil se va încheia nedecis. Baftă!

Dănuț Lungu

Dispute interesante sub panou

▶ Junioarele Clubului de baschet Phoenix (Under 16) au jucat pe teren propriu cu KSE Tg. Secuiesc. Elevele antrenorului Mugurel Lepădatu au controlat partida în permanență, finalmente acestea impunându-se lejer: 87-59. Iată jucătoarele și realizările din acest meci: Bianca Nini 10, Andreea Crețu 19, Sica Cuzic 22, Teodora Neagu 16, Raluca Neculache 11, Miruna Dudceac 3, Andreea Coja 6 și Florina Ștefan. În etapa viitoare Phoenix va întâlni CSS Botoșani (la Under 16) și CSS Bacău (la Under 18).

▶ Băieții aceluiași club au susținut două partide contând pentru Campionatul Național. Juniorii de 16 ani s-au impus categoric în disputa cu colegii lor de competiție de la Cuza Sport Brăila. Scor: 84-45. Antrenorul Gelu Cazanoschi a evidențiat prestațiile primului "cinci": Daniel Tudorache, Sorin Diaconu, Andrei Valentin Popa, Radu Stanciu și Cezar Colceriu.

Juniorii Under 15 au evoluat în Capitală, în compania echipei Vipo. Au câștigat bucureștenii cu scorul de 64-56. Jucători remarcați: Dan Feraru și Alexandru Celmare.

Runda viitoare are loc pe 12 și 13 noiembrie, când cele două echipe ale Clubului Phoenix vor juca astfel: Under 16 - cu CSS1 Constanța, Under 15 - cu Magic Campions București.

▶ Weekendul săptămânii viitoare (12 noiembrie) programează meciurile primei etape a Diviziei B de baschet masculin. Echipele gălățene CSU și Phoenix vor juca într-un derbi local, partida fiind găzduită de sala Liceului Sportiv.

Gh. Arsenie

▶ **C**OMPETIȚII
▶ **Ș**TIRI
▶ **R**EZULTATE

Horia Tecău participă la Turneul Campionilor

TENIS. Perechea Tecău/Lindstedt, finalistă la Wimbledon și câștigătoare la Casablanca și Bastad, este cea de-a cincea care obține calificarea la Turneul Campionilor. Cei doi tenismeni, care ocupă locul cinci în clasamentul echipelor de dublu, au obținut calificarea după ce austriacul Jurgen Melzer a devenit indisponibil până la finalul sezonului. Melzer și germanul Philipp Petzschner formau cuplul numărul 6 în ierarhia ATP și cum austriacul nu va putea evolua la Londra, Horia Tecău (foto) și Lindstedt nu mai pot pierde locul în primele opt echipe.

BASCHET. Vicecampioana la baschet masculin CSU Ploiești a anunțat transferul jucătorului israelian Anton Kazarnovski (26 de ani), ce evoluează pe postul de pivot. Kazarnovski a debutat în actuala ediție a Diviziei A la BCM Pitești, în tricoul căreia a jucat șase meciuri, după care antrenorul Tudor Costescu a decis să renunțe la serviciile sale. De-a lungul carierei, noul jucător al vicecampioanei a trecut pe la Maccabi Tel Aviv (juniorat), Hapoel Galil Gilboa, alte cinci echipe din Germania, printre care și Bayern Munchen, iar la nivel de echipă națională a făcut parte din reprezentativele Under 18 și Under 20 ale Israelului.

GIMNASTICĂ. Sportivii români Cătălina Ponor, Ana Porgras, Marian Drăgulescu și Flavius Koczi vor participa, în data de 6 noiembrie, la „Cupa Elveției" la gimnastică artistică, în "Hallenstadion" din Zurich. Ponor, Drăgulescu și Koczi se numără printre câștigătorii edițiilor precedente ale concursului care a debutat în 1982. Ultima victorie românească datează din 2007, atunci când s-au impus Steliana Nistor și Flavius Koczi. Alte victorii românești la „Cupa Elveției" au reușit Simona Pauca, Ecaterina Szabo, Marian Rizan, Daniela Silivaș, Nicușor Pascu, Gabriela Potorac, Marius Tobă, Monica Roșu, Silvia Stroescu, Oana Ban, Marius Urzică.

BANI. Firma lui Rudel Obreja, care a organizat gala de box în cadrul căreia a fost promovat brandul României și în care a boxat Lucian Bute, va încasa de la MDRT suma de 1,53 milioane euro, fără TVA, cu aproape 400.000 euro mai puțin decât valoarea din contract, întrucât nu și-a îndeplinit unele obligații. Valoarea totală a contractului dintre Ministerul Dezvoltării Regionale și Turismului (MDRT) și Europlus Computers, firma președintelui Federației Române de Box, Rudel Obreja, care a organizat evenimentul în care a boxat și Lucian Bute, a fost de 1,93 milioane euro fără TVA. Gala de box profesionist "Campion pentru România", în cadrul căreia a avut loc și meciul dintre Lucian Bute și francezul Jean-Paul Mendy s-a desfășurat pe 9 iulie la Romexpo.

Rubrică realizată de
M. Chiriliuc
(din surse Mediafax)

Doriţi un bilet de tratament?

126 de bilete încă nedistribuite

Casa Județeană de Pensii Galați a primit pentru luna noiembrie 334 de bilete de tratament la care au acces pensionarii gălățeni. Au fost repartizate 208 bilete, potrivit cererilor depuse, și au rămas nedistribuite 126 de bilete, în special, pentru tratarea afecțiunilor reumatice în stațiunile Lacu Sărat și Sărata Monteoru. Următoarele serii de plecare sunt între 11 și 14 noiembrie 2011. Cei interesați pot depune cerere cu cel puțin o zi înainte de plecare, la sediul CJP Galați din strada Științei nr. 97.

M. Stanciu

50 de ani de activitate culturală studențească

Festival studențesc de modă la Galați

Cu ocazia împlinirii a 50 de ani de activitate, Casa de Cultură a Studenților Galați va organiza o serie de acțiuni culturale. Sâmbătă, 5 noiembrie, de la ora 18.00, sala de spectacole a Casei de Cultură a Studenților Galați va găzdui prima ediție a Festivalului Național Studențesc de Modă „Extravagance". Evenimentul este organizat la nivel național, sub forma unei competiții.

Remus Basalic

www.viata-libera.ro

Viața în societate

Proiect de hotărâre de Guvern

Zgura din Combinat, bună pentru drumuri

Rodica **Mișcalencu**
rodica@viata-libera.ro

Într-un viitor nu foarte îndepărtat este posibil ca la execuția drumurilor din România să nu se mai folosească balast din râurile țării, ci zgură din combinatul siderurgic gălățean. Cel puțin asta vrea Guvernul, care lucrează la un act normativ cu un asemenea conținut. „Este un proiect de hotărâre de Guvern prin care se încearcă substituirea balastului din albiile râurilor cu zgură din Combinat, pentru drumuri. Actul se află în avizare la Ministerul Dezvoltării Regionale și Turismului și la Ministerul Transporturilor și Infrastructurii, care sunt direct interesate, precum și la Ministerul Justiției, pentru legalitate, și la Ministerul Finanțelor Publice", a declarat, pentru „Viața liberă", comisarul general al Gărzii Naționale de Mediu, Silvian Ionescu.

Conținutul acestui document nu este cunoscut în întregime, deocamdată. Din declarațiile făcute până acum știm doar că Guvernul vrea să primească gratis zgură din halda de la Galați și din alte depozite ArcelorMittal din țară și să o folosească la extinderea rețelei de drumuri a țării. „După ce am produs-o cu sudoarea frunții părinților noștri, nu este cazul să mai plătim pentru ea încă o dată. O să se pună la dispoziția statului român", afirma Silvian Ionescu, pe 7 iulie, la Galați, după o discuție pe această temă purtată cu top managementul siderurgicului. El preciza că, la schimb, Guvernul va face lobby pe lângă Comisia Europeană pentru a obține o extindere cu câțiva ani a perioadei în care ArcelorMittal Galați mai poate exploata halda de zgură. Potrivit reglementărilor actuale, perioada se încheie în decembrie 2014.

Schimbul, în aceste condiții, ar fi unul avantajos pentru ambele tabere. Pe de o parte, Guvernul ar avea materie primă gratuită pentru drumuri. De partea cealaltă, Combinatul ar scăpa de muntele de zgură și ar putea folosi și după apropiatul 2014, în producție, fierul vechi din halda de zgură. Pierderea acestui drept ar obliga compania să cumpere fier, fapt care ar crește costul de producere a oțelului și, implicit, prețul său de vânzare.

Să mai spunem că, potrivit datelor făcute publice deja, România ar putea consuma 1,5-2 milioane de tone de zgură pe an la proiectele curente de infrastructură. În halda de zgură de la Galați sunt depozitate 60-70 de milioane de zgură, cărămizi, var, praf de calcar, steril și fier vechi – deșeuri industriale acumulate din anul 1968.

Foto: Bogdan Codrescu

Ham, ham, „Zilele Școlii"

Concurs canin la Colegiul "Vasile Alecsandri"

Curtea interioară a Colegiului Național „Vasile Alecsandri" se va umple astăzi, de la ora 11,00, de prietenii cu patru lăbuțe, mai mari, mai mici, cu părul lung sau scurt, mai jucăuși sau mai leneși, ai elevilor. Ca în fiecare an, în cadrul „Zilelor Școlii", are loc o nouă ediție a Concursului Chinologic „Prietenul meu de încredere". Organizatori sunt, la fel ca și anul trecut, elevii Ilinca Dobrea din clasa a XII-a G și Andrei Tăune din clasa a X-a G, iar din echipă nu lipsește doamna profesoară Mihaela Dumitriu. Trebuie să știți că acest concurs de frumusețe și inteligență canină a fost inițiat, după cum ne-au mărturisit Ilinca și Andrei, în anul 2004, „din dragoste și respect pentru animale în general, și pentru animalele de companie în special". „Îngrijindu-le cum se cuvine, «ca la carte», simțim nevoia să ne facem cunoscută și această preocupare a noastră, ba chiar să ne întrecem. Recunoaștem că de folos ne sunt și sfaturile pe care ni le oferiți cu generozitate «pe tavă» la rubrica «Școala iubitorilor de animale» din ziarul «Viața liberă»", ne-au spus Ilinca și Andrei.

Elevii și-ar fi dorit ca evenimentul dedicat cățeilor să aibă loc pe 4 octombrie, de Ziua Internațională a Animalelor, zi instituită de Organizația Internațională pentru Protecția Animalelor în memoria Sfântului Francisc de Assisi (1182-1226), întemeietorul Ordinului Franciscan și protectorul animalelor, dar nu a fost posibil. Important este însă că astăzi, la CNVA, cățeii vor fi vedetele zilei, iar stăpânii lor vor avea cu cine să se mândrească.

Anca Melinte

Directorul de Cancelarie al Prefecturii ne asigură:

"Au fost înregistrați și cei fără număr poștal"

Oficial, recensământul s-a încheiat, însă avem semnale de la gălățeni că nu a fost cuprinsă în numărătoare toată suflarea. „Cum rămâne cu cei care nu au număr poștal, respectiv, cei care și-au construit case în extravilan de Galați? Și nu suntem puțini! Am sunat la numărul de telefon pe care l-ați publicat 0236/460011, dar suna ocupat de fiecare dată. Unde ne putem adresa?", ne întreabă, pe ediția on-line a cotidianului „Viața liberă", doamna Bianca.

O altă nedumerire vine din strada Fraternității. „Pe la noi nu a trecut nimeni și este în permanență cineva acasă", ne scrie Carmen. Despre aceste probleme am vorbit cu doamna Victoria Enache, director de Cancelarie al Prefecturii Galați, care precizează: „Potrivit legislației, recensământul populației și al locuințelor s-a încheiat în 31 octombrie 2011, ora 24.00. Din situațiile înaintate de cei peste o mie de recenzori care au lucrat în municipiul Galați reiese că au fost înregistrate atât casele fără număr poștal, cât și persoanele care locuiesc în zonele din extravilanul municipiului. Cu siguranță, dacă la o adresă nu a răspuns nimeni, recenzorul a luat informațiile de la vecini, fiindcă aceasta era datoria lui. Pe de altă parte, bine ar fi ca toți să avem un spirit civic dezvoltat și să reacționăm la momentul potrivit și nu după..."

Maria Stanciu

Vernisaj la Muzeul de Arte Vizuale

Chipul, cheia simbolică spre suflet

Preocupare constantă a artiștilor încă din perioada Greciei antice, reprezentarea picturală a chipului uman rămâne încă un mod marcant de transmitere și imortalizare a sentimentelor și emoțiilor.

Marți seara, cu începere de la ora 18.00, la Muzeul de Artă Vizuală a avut loc deschiderea expoziției de pictură „Chipuri", semnată de Raul Popa. În prezența unui public numeros, alcătuit din colegi de breaslă, rude, dar și din simpli iubitori ai artei, pictorul gălățean, aflat la debut, a explicat de ce a ales chipul uman pe post de laitmotiv al expoziției: „Portretizarea reprezintă un apogeu în pictura românească. Am urmărit să transmit către privitori emoțiile și expresivitatea figurii umane, să ajut la conștientizarea acestor emoții. Chiar am denumit unele tablouri după sentimentul sau starea pe care chipul ilustrat în ele le simbolizează. Însă, pe lângă ideea transmisă, nu am neglijat nici tehnica artistică aleasă".

Povestea lui Raul Popa este una care ne arată că o pasiune puternică poate răzbate peste orice, chiar și atunci când vorbim de perioade lungi de timp. „Mai întâi de toate a fost dragostea pentru desenul grafic. De când mă știu am desenat. Cu toate că am încercat la mai multe academii de artă, nu am fost admis. Atunci am hotărât să urmez Facultatea de Mecanică. Apoi, cu câțiva ani în urmă, am dat admitere la proaspăt înființata Facultate de Arte din Galați, la secția pictură, unde am și fost admis. Deși poate părea de necrezut, abia din timpul facultății m-am apucat să pictez, constrâns oarecum de materiile pe care le studiam", ne-a mai spus Raul Popa.

Artistul ne-a mai mărturisit că intenționează să urmărească aceleași teme și aceeași tehnică și în viitor, încercând să-și îmbunătățească cât mai mult stilul. Expoziția va fi deschisă timp de o lună, publicul putând admira cele 22 de lucrări expuse în Sala „Simion Mărculescu".

Remus Basalic

Pătimiri, în Săptămâna Patimilor

Executor "executat" de Bachus!

Un executor judecătoresc, Coman Gelu, a fost executat el însuși de… alcool! Așa rezultă din rechizitoriul procurorului de caz de la Parchetul de pe lângă Curtea de Apel Galați.

În păcat, cu alcool la birou și victime pe trotuar

În Vinerea Mare, a Paștelui 2011, Coman Gelu a plecat de acasă la biroul său din Focșani. Acolo, cum s-a dovedit, a băut. Pe la ora 12,00 a luat-o spre casă, încărcând în mașină două cartoane cu sticle cu vin. Începuseră, nu-i așa?, pregătirile de Paște. Dar, cum se întâmplă adesea, „prietenul" Bachus, când te iei cu el, îți procură și o oarecare stare de bine, dar te mai și pocnește cu câte ceva, mai ales dacă-l ajuți.

Executorul a luat-o, călare, pe caii putere ai mașinii, a ajuns la o intersecție, a virat la stânga, dar a scăpat „hățurile" și a intrat pe contrasens, trecând fără niciun stres peste dubla linie continuă, vrând să parcheze mașina în zonă. Da, dar până să o parcheze, executorul a… executat (izbit) un Volkswagen Golf, pe care l-a proiectat direct pe trotuar. În impactul violent a fost lovită și o persoană de pe trotuar. A mai bușit alte două mașini și… treaba a fost gata!

Părți vătămate (ne)pretențioase

Au venit polițiștii, dar nu cu mâna goală, ci și cu un aparat de măsurat alcoolul ingerat. Pe la ora 12,48, executorul avea 0,68 mg/l de alcool pur în aerul expirat. Cât avea oare în sânge? S-a aflat la Spitalul Militar unde a fost dus tocmai pentru asta. La prima probă, 1,50 grame la mie, de alcool în sânge, iar la a doua – 1,35 grame la mie.

Părțile vătămate? Persoana lovită pe trotuar a avut nevoie de șapte-opt zile de îngrijiri medicale. Unul dintre proprietarii mașinilor „executate" fără nicio vină, în parcare, a spus că și-a făcut reparațiile cu polița de asigurare, altul, că-și formulează pretențiile civile în instanță, iar altul n-a avut nicio pretenție.

Autorul isprăvii bahico-rutiere, deși era singurul vinovat de ceea ce li s-a întâmplat rău celorlalți, a fost, totuși, destul de agresiv vizavi de persoanele cu care a intrat în contact în perioada de după...

Uite Whisky-ul, unde-i berea!

N-a fost consecvent nici în privința băuturilor ingerate. Întâi a declarat că a băut o jumătate de litru de bere între orele 11,00 –12,30, apoi, că a băut la birou 50-100 de mililitri de whisky. A revenit și a rectificat, spunând că în ziua respectivă a consumat 250 mililitri de whisky (?!)

În fine, a recunoscut că a condus după ce băuse. Și chiar dacă nu recunoștea, tot aia era! A scăpat de acuzația de distrugere, întrucât proprietarii mașinilor bușite au fost îngăduitori și s-au considerat despăgubiți într-un fel sau altul. A scăpat și de acuzația de vătămare corporală din culpă, pentru că victima accidentului a avut nevoie de mai puțin de zece zile de îngrijiri medicale.

Paiul din ochii altora

Da, dar dacă executorul a scăpat de două infracțiuni, în replică, el însuși a dorit să-i bage la apă pe alții. Cum? A cerut, printre altele, să se facă cercetări și față de persoana care a înscris datele în registrul de consultații de la Spitalul Militar, pentru că modificase ora recoltării primei probe. S-a cercetat și s-a aflat că fusese o simplă greșeală, care a fost ulterior corectată prin intervenția medicului care era de serviciu.

Ca să vezi ce poate face, la o adică, relația unui executor judecătoresc cu Bachus, pentru că, de fapt, de aici a pornit totul.

Ștefan Dimitriu

La Penitenciarul Galați

924 de persoane au fost recenzate

În perioada 21 - 31 octombrie, după cum fiecare dintre noi știe deja, a avut loc recensământul populației. Recenzorii nu au ocolit nici clădirea de pe strada Traian nr. 252, acolo unde își are sediul Penitenciarul de Maximă Siguranță Galați. Administrația locului de deținere a desemnat ca recenzori trei funcționari publici cu statut special din cadrul „Biroului de Evidență persoane private de libertate". Cei trei recenzori s-au ocupat de recensământul persoanelor custodiate în Penitenciarul Galați și au completat formularele distribuite de Direcția Județeană de Statistică.

„924 de deținuți au completat formularele speciale. Patru dintre aceștia și-au asumat cetățenia moldovenească, iar unul s-a declarat apatrid", ne-a declarat doamna Safta Trincu, purtătorul de cuvânt din Penitenciarul Galați.

Conform sursei citate, pe durata recenzării, personalul penitenciarului nu a întâmpinat probleme din partea persoanelor private de libertate.

Teodora Miron

pichetat Guvernul

Protest național tratat cu spatele

Cinci membri ai Alianței Europensionarilor din Galați au participat, la invitația Federației Pensionarilor „Unirea", la protestul național de ieri, din București. „Am acceptat invitația, deoarece am fost de acord cu revendicările lor: renunțarea la impozitul de 5,5 la sută pentru sănătate, neimpozitarea pensiilor sub 2.000 de lei și mărirea pensiilor începând cu 1 ianuarie. Nu ne-a ajutat nimeni. Am plătit drumul până în București din banii noștri. Am protestat în fața Guvernului aproape două ore și niciun politician nu ne-a răspuns, pur și simplu, am fost tratați cu spatele. Suntem foarte supărați din această pricină", ne-a spus, revoltat, Ilie Popa, vicepreședintele Alianței Europensionarilor.

Mihaela Gîdei

Întâlnire la CJ cu vicepreşedintele Regiunii Aquitaine

Continuăm relaţiile cu francezii

Președintele Consiliului Județului (CJ) Galați, Eugen Chebac, și vicepreședintele Consiliului Regional (CR) Aquitaine, Francois Maitia, au semnat, ieri, la Galați, Convenția Cadru de Cooperare Descentralizată 2011-2013 între cele două structuri administrative, care se referă la desfășurarea proiectului „Sprijin pentru formarea în sectorul sănătății, sectorul agro-alimentar, schimburi de liceeni și studenți și schimburi culturale". Programul de cooperare descentralizată dintre CJ Galați și CR Aquitaine a fost inițiat în anul 2000. De atunci, relațiile de cooperare dintre cele două regiuni s-au concretizat prin mai multe proiecte de cooperare în perioadele 2003-2006, 2007-2008, 2009-2010, dezvoltând activități în domenii precum sănătate, agricultură, administrație publică, mobilitatea și dezvoltarea tinerilor.

Maria Mândiță

www.viata-libera.ro

Viața la putere

Conducere și localizare

Cine conduce asociațiile veteranilor de război?

În municipiul Galați există trei filiale locale ale asociațiilor veteranilor de război, fiecare cu structura sa de conducere. Asociația Veteranilor de Război din cadrul Ministerului Apărării Naționale este condusă de aspirant în retragere Stan Turcu, sediul ei aflându-se pe strada Eroilor, la Cercul Militar. Mai există Asociația Veteranilor de Război din cadrul Ministerului de Interne, condusă de colonelul în rezervă Gheorghe Praporgicu, sediul acesteia aflându-se la Inspectoratul Județean de Poliție. Cea de-a treia este Uniunea Veteranilor de Război și a Urmașelor Veteranilor de Război, condusă de comandor Ștefan Porova, sediul uniunii aflându-se pe strada Cerealelor nr. 2 (în spatele Băii Comunale).

Maria Măndiță

Banii şi culoarea politică a primarilor

Topul rectificării bugetare în județ

Din primele zece primării comunale din județul Galați care au primit cele mai importante fonduri la capitolul "sume defalcate din TVA pentru echilibrarea bugetelor locale și a cotei de 21 la sută din impozitul pe venit pentru echilibrarea bugetelor locale", patru sunt conduse de primari PSD, trei de PDL, două de PNL și una de PC (actual membru UNPR). Ultimele zece primării din top, cele care au primit cele mai mici sume, sunt cinci conduse de primari PDL, trei de PC și două de UNPR (primari aleși inițial pe listele PC). Comuna care a obținut cele mai mari fonduri este Fârțănești (PSD), cu 1,3 milioane lei, iar comuna care a primit cei mai puțini bani este Rediu (PDL), cu 136.000 de lei.

Însă recordul absolut la banii primiți la rectificarea CJ îl deține comuna Smârdan (PSD), care a primit nu mai puțin de 4,2 milioane de lei, din care 3 milioane pentru cofinanțarea unui proiect local (însă sursa nu o reprezintă sumele defalcate din TVA pentru echilibrarea bugetelor locale).

Maria Măndiță

Angajament nerespectat

"Gulliver", pierdut în țara aleșilor locali

Anca **Melinte**
ancam@viata-libera.ro

Păpușile și marionetele Secției „Gulliver" a Teatrului Dramatic au sperat timp de o lună că își vor recăpăta numele, redevenind ceea ce au fost acum un an - Teatru de Păpuși. Și-au dorit, poate, să intre cu vechiul lor statut în festivalul dedicat copiilor, după ce, la ședința trecută a Consiliului Local, primarul Dumitru Nicolae a fost mandatat prin votul unanim al aleșilor ca la următoarea întrunire să prezinte o soluție pentru reînființarea ca instituție de sine stătătoare a Teatrului „Gulliver". Visul s-a spulberat însă pentru că primarul Dumitru n-a avut vreme, timp de o lună, să găsească o variantă.

Fără noroc

În luna august 2010, Teatrul de Păpuși „Gulliver" a fost sacrificat pe altarul ordonanței care a impus restructurarea administrației locale. Inițial, aleșii au votat recunoașterea fiecăruia dintre cele trei teatre - Dramatic, Muzical și Păpuși - ca instituții independente. Numai că, un funcționar al Ministerului Culturii a recunoscut doar Dramaticul, nu și pe celelalte două, deși toate teatrele aveau același act de naștere. Între timp, însă, aleșii împreună cu Primăria îi puseseră deja la adăpost pe salariații de la Gospodărire Urbană și Ecosal, găsiseră soluții pentru tractoriști, zilieri, șoferi, funcționari și contabili, așa că au restructurat teatrele. Păpușile au devenit secție la Dramatic, iar Muzicalul a rămas cu 37 de angajați, restul fiind trecuți la Fundația „Andreiana Juventus".

O șansă și un vot irosite

Cu o lună în urmă, într-o ședință de îndată, consilierii au reînființat, în cadrul Primăriei, Serviciul Asociații de Proprietari. Potrivit legii, pentru că a trecut un an de la restructurare, municipalitatea are voie să reînființeze structuri pe care le-a desființat, respectând numărul total de salariați impus - 1.113. Consilierul local PC Eugen Găvan a considerat că este o bună ocazie să propună reînființarea teatrului. „Sunt convins că din cele 1.113 posturi care sunt în sfera Primăriei, se pot găsi 20 de posturi vacante, neocupate de personal, cu ajutorul cărora să creăm de sine stătător Teatrul de Păpuși «Gulliver». Necesitatea unui astfel de teatru nu cred că trebuie demonstrată de nimeni, activitatea de șase decenii, cu rezultate bune, își spune cuvântul și haideți să fim și patrioți locali! În ultimii ani, indiferent de guverne, au plecat o serie de instituții din Galați spre alte municipii. Cel puțin cu ce este al nostru, Teatrul de Păpuși «Gulliver», să facem ce trebuie", a spus la ședința trecută Găvan. Prin votul tuturor consilierilor, edilul a fost mandatat să prezinte la ședința următoare un punct de vedere referitor la reînființarea Păpușilor.

foto Bogdan **Codrescu**
foto@viata-libera.ro

Fără răspuns

Joia trecută, la ședința CL, primarul a fost întrebat de soluția pentru "Gulliver", dar edilul a anunțat senin că nu are încă un răspuns.

Supărat, Eugen Găvan a decis să-și retragă spusele de la ședința trecută și s-a abținut de la votul procesului-verbal al întrunirii anterioare, document care consemna obligația primarului de a căuta și găsi o soluție pentru reînființarea Teatrului de Păpuși. „În condițiile în care dl primar spune că n-a avut timp de «Gulliver», n-a avut timp de Apaterm, de gigacalorie, de căldură, eu propun să radem din procesul-verbal ideea asta absurdă că noi putem să-l mandatăm pe primar să analizeze o situație! Eu îmi tai toată poziția din procesul-verbal. N-am luat cuvântul în ședința trecută", a spus Găvan.

În aceste condiții pare greu de crezut că mai există vreo șansă ca "Gulliver" să nu fi pierdut bătălia din țara aleșilor locali.

Paradox sesizat în plen

Apartamentele CJ costă mai mult decât fac!

▸ Dacă CJ Galați nu va pune în aplicare decizia irevocabilă a magistraților, riscă să fie amendat cu 2.000 de lei pe zi

Recenta ședință a Consiliului Județului Galați a adus în discuție un subiect sensibil, nerezolvat încă: litigiul dintre CJ și zeci de chiriași care locuiesc în apartamentele date de Județ, și care, din 2008, au cerut în instanță dreptul de a și le cumpăra. Chiriașii (judecători, artiști, funcționari publici) au apelat la instanță după ce s-au lovit de refuzul CJ, pe motiv că apartamentele de serviciu nu se pot vinde. Problema este că instanța de judecată a decis ca vânzarea caselor - apartamente situate în centrul orașului - să se facă la prețul de inventar, ceea ce duce la situații aberante, în care un apartament cu două camere, în buricul târgului, să poată fi vândut cu 157 de lei!

Foto: Sorin Pană

Eugen Durbacă: dacă nu le vinde, CJ plătește amendă

Din această cauză, consilierii județeni au refuzat să aprobe vânzarea apartamentelor, însă problema este că decizia instanței obligă CJ și la plata unor amenzi civile, pentru fiecare zi de întârziere în vânzarea caselor. Cum amenda nu este deloc mică - cam 2.000 de lei pe zi - curând se poate ajunge în situația în care CJ va avea mai mult de plătit ca despăgubire decât de încasat de pe urma vânzării apartamentelor!

Situația a fost dezbătută, săptămâna trecută, de către fostul președinte al CJ Galați, Eugen Durbacă, și de actualul președinte, Eugen Chebac. „Propun ca președintele să se orienteze la o comisie compusă din juriști sau economiști, care să ne informeze dacă apartamentele se vor vinde conform evaluării instanței sau conform legislației în vigoare și, mai exact, cum trebuie procedat? Știu că hotărârea instanței a rămas definitivă și că se percep penalități. Ar trebui să inițiem hotărârea de vânzare cât mai rapid, altfel avem de plată amenzi de 2.000 de lei/zi", a semnalat Durbacă.

Eugen Chebac: "Amenda se plătește din 15 martie 2012!"

„În baza unei hotărâri judecătorești definitive și irevocabile s-a dispus ca CJ să vândă apartamentele chiriașilor. Nu suntem împotriva punerii în executare a unei hotărâri judecătorești, dar instanța trebuie să ne spună sub ce formă o punem în aplicare, deoarece în hotărâre se prevede că vânzarea apartamentelor se face la preț de deviz, ceea ce înseamnă 157 lei pentru un apartament cu două camere! De altfel, CJ a făcut întâmpinare la instanță pentru suspendarea executării și pentru stabilirea modalităților de vânzare. Până la soluționarea de către instanță a cererii noastre, suntem în legalitate", a răspuns Eugen Chebac, precizând că termenul la întâmpinarea în instanță este la jumătatea lunii noiembrie. Cât privește amenda civilă de care este pasibil CJ, Chebac susține că aceasta nu va fi aplicată decât după data 15 martie 2012: „Este adevărat, chiriașii au inițiat prin avocat solicitarea unei amenzi civile pentru nepunere în executare, dar ea va intra în vigoare la șase luni după pronunțare, ceea ce înseamnă a doua jumătate a lunii martie 2012. Până atunci noi vom parcurge toți pașii procesuali și vom vedea dacă suntem sau nu cei care am greșit sau greșim, dar eu vă spun că nu!". Chebac a adăugat că în cauză a angajat și un avocat din afara CJ, deoarece consilierii juridici sunt și ei chiriași în acele case, deci se aflau în conflict de interese. În plus, Eugen Chebac spune că în cazul unor locuințe situația este îngreunată, fiind vorba de „locuințe de intervenție, care, conform legii, nici nu pot fi vândute!".

Discuțiile dintre reprezentanții conducerii CJ Galați au continuat tot în contradictoriu, fără însă să se ajungă la o decizie. În ciuda tăcerii celorlalți consilieri județeni, este evidentă tergiversarea, de către CJ, a acestei situații. Iar neluarea unei decizii clare în acest sens nu face decât să complice și mai mult situația. Din recentele hotărâri ale CJ se poate lesne observa și faptul că Județul nu vrea să își asume răspunderea pentru nici măcar o decizie în acest sens. Până și reevaluarea întregului patrimoniu public și privat al CJ Galați (decisă a se realiza, din august, tot plecând de la cazul apartamentelor în litigiu) nu a fost aprobată, la ultima ședință a CJ, ci doar „însușită" de acesta! Deși nimeni nu confirmă oficial, se pare că reticența CJ în acest caz este motivată de faptul că dosarul a ajuns în atenția DNA.

Maria Mănditță

Tăvălugul proceselor CJ-ului se rostogoleşte peste gălăţeni

Casele lor ne vor arde la buzunar pe noi

„Viața liberă" a avut în urmă cu ceva timp un articol intitulat „Casele oamenilor legii ne-ar putea costa scump", în care arătam că, potrivit calculelor făcute de către avocatul celor 39 de oameni ai legii și funcționari, suma pe care o vom plăti pentru nepunerea în executare a unei decizii judecătorești va fi de 1.620.000 de lei. Și asta pentru că era decis ca în numele clienților săi să se adreseze instanțelor de judecată cu diverse procese prin care să oblige Consiliul Județului să pună în aplicare decizia Judecătoriei dată în 2008. Tot acesta făcea cunoscut că dacă nu se vor încheia contracte de vânzare-cumpărare cu cei 39 de „beligeranți" vor fi deschise procese prin care Consiliul Județului va fi obligat la plata „daunelor interese" pentru fiecare zi de întârziere. După ce arată la cât se va ridica suma pe care CJ Galați o va avea de achitat din banii publici, avocatul a scris negru pe alb că toate aceste aspecte sunt comunicate celor de la CJ Galați. Cât despre plata unei amenzi civile, am găsit un astfel de dosar în care Judecătoria a admis cererea celor 39, prin care obliga Consiliul Județului să plătească în favoarea statului, maximul prevăzut de lege, câte 50 de lei pe zi. Amenda este „calculată pentru fiecare dintre petenți (39 la număr, n.a), până la executarea obligației prevăzute în titlul executoriu - sentința civilă numărul 9676/2008 pronunțată de Judecătoria Galați". Fără nicio legătură cu acest caz, am întrebat-o pe Diana Oancea, președinta Judecătoriei Galați, care este procedura într-o astfel de situație. „Amenda civilă este de la 20 la 50 de lei pe zi de întârziere până la executarea obligației prevăzute în titlul executoriu și se achită în favoarea statului. Articolul 580 indice 3 din Codul de procedură civilă arată că, dacă în termen de șase luni, debitorul nu va executa obligația, partea care se consideră prejudiciată se poate adresa instanței care printr-o decizie irevocabilă va fixa suma datorată statului de cel care nu a onorat titlul executoriu", ne-a explicat președintele Judecătoriei. Cât despre contestația la executare, magistratul ne-a făcut cunoscut că acțiunile, prevăzute în Codul de procedură civilă, nu au nicio legătură una cu alta, fiind dosare separate, care se judecă separat. Din câte se poate observa, tăvălugul proceselor a demarat, iar banii pe care se duce acest război sunt publici. Poate că întoarcerea la masa negocierilor ar putea fi o soluție.

Maria Fabian

Sã rãspundã premierul Boc

Se indexează pensiile sau nu?

Deputatul liberal Victor Paul Dobre a depus o interpelare către prim-ministrul Emil Boc, de la care așteaptă răspunsul la întrebarea: anul viitor se vor indexa sau nu pensiile și, dacă da, cu cât? Potrivit lui Dobre, „după anunțul ferm că pensiile vor rămâne neschimbate în anul 2012 (…), în opinia ministrului Muncii este totuși posibilă o indexare a pensiilor în anul 2012, în medie cu 6,5 la sută, dar doar dacă există resurse". Declarația care, adaugă deputatul liberal, contrazice afirmațiile anterioare ale aceluiași ministru, „care prevedea inițial o păstrare a punctului de pensie la 732,80 lei, cât este în prezent, în ciuda prevederilor din Legea nr. 263/2010 privind sistemul unitar de pensii publice, care garantează că, din 2012, valoarea punctului de pensie se majorează anual cu 100% din rata inflației, la care se adaugă 50% din creșterea reală a câștigului salarial mediu brut, realizat pe anul precedent, asta după ce acesta a rămas neschimbat de mai mulți ani, urmare a schimbărilor legislative impuse de Guvern".

Maria Mănditță

Liberalii au luat, liberalii au dat

Schimbare la conducerea Piețelor

Consiliul de Administrație al societății Administrația Piețelor Agroalimentare a suferit o schimbare la recenta ședință a Consiliului Local. Liberalul Raul Mihailov a renunțat la funcția deținută la Piețe, deoarece a devenit consilier local și, potrivit legii, trebuia să aleagă între cele două funcții, acestea nefiind compatibile. Locul său a fost ocupat, prin votul secret al consilierilor locali, de un alt tânăr liberal, Simion Marius. Noul membru al CA Piețe a absolvit Universitatea „Dunărea de Jos", Facultatea de Drept, specializarea Administrație publică și, ulterior, un master în administrație publică europeană la Universitatea „Danubius". Potrivit CV-ului, Simion Marius a lucrat pe post de consilier vânzări și ulterior consilier la două firme private. Potrivit hotărârii CL din 2008, la SC Administrația Piețelor, Dorin Otrocol este reprezentant al Adunării Generale a Acționarilor, cu o indemnizație de 20 la sută din salariul directorului general Eugen Zaharia. Din CA Piețe mai fac parte: Vasile Blănaru, Eduard Kevorkian, Costel Văsoi, Georgică Dima, Eugen Zaharia și Adriana Stratulat. Aceasta din urmă nu are nicio legătură cu directoarea Apaterm, fiind doar o coincidență de nume. Indemnizația pentru membrii Consiliului de Administrație este de 15 la sută din indemnizația directorului general.

Anca Melinte

Bani pentru cultură

7.000 de lei pentru "Antares"

Până la finele acestui an, Primăria Galați acordă sprijin financiar Fundației Culturale "Antares", finanțând de la bugetul local costurile de editare ale revistei cu același nume. Potrivit contractului de asociere încheiat între cele două instituții, revistei i s-a alocat suma de 7.000 de lei. Fundația va avea obligația să pună la dispoziția municipalității, gratuit, 50 de exemplare din fiecare număr al revistei "Antares".

Anca Melinte

Mii de îmbolnăviri, săptămânal

Viroze pentru toţi gălăţenii

"În săptămâna 25 octombrie - 1 noiembrie, am înregistrat un număr crescut de pacienţi cu infecţii ale căilor respiratorii superioare. Mai exact, 2.700 de gălăţeni au fost diagnosticaţi cu astfel de boli, iar 100 dintre aceştia au avut nevoie de internare. Alte 207 persoane s-au îmbolnăvit de pneumonie, 80 necesitând internare", ne-a declarat directorul Direcţiei Judeţene de Sănătate Publică Galaţi, dr. Valentin Boldea. Numărul infecţiilor respiratorii înregistrate a scăzut cu circa 100 faţă de săptămâna precedentă, iar cel de pneumonie a rămas aproximativ acelaşi.

G.K.

O apariţie editorială pentru asistenţii medicali şi asistenţii de farmacie

www.viata-libera.ro

Viaţa în sănătate

Casa Judeţeană de Asigurări de Sănătate

Avocaţi şi notari care nu-şi plătesc asigurările

Potrivit informaţiilor Casei Judeţene de Asigurări de Sănătate (CJAS) Galaţi, în acest moment există în Galaţi 165 de avocaţi care nu şi-au plătit contribuţiile către fondul asigurărilor de sănătate de stat.

Cel mai îndatorat avocat are de plată 45.934 lei

"Suma totală pe care aceştia o datorau, la data de 30 septembrie, incluzând majorări şi penalităţi, se ridică la 560.555 de lei. Cea mai mare datorie a acumulat-o un avocat care are de plătit 45.934 de lei: 18.924 de lei datoria de bază, 24.163 de lei majorări şi 28.319 lei penalităţi", a precizat preşedinta CJAS, farm. Olimpia Buzia.

Cum se poate acumula o asemenea datorie, în timp? Preşedinta CJAS ne spune că le trimite avocaţilor notificări, dar că aceştia nu şi le ridică de la poştă şi susţin că nu le-au primit. Sursa citată a declarat că afişarea datornicilor on-line sau pe avizierul instituţiei nu este o soluţie viabilă, pentru că instanţa nu ia în considerare aceste forme de notificare.

Un singur notar cu datorii semnificative

Şi notarii au datorii semnificative, chiar dacă sumele datorate de aceştia nu se compară cu cele datorate de avocaţi.

"La finele lunii septembrie, 14 notari publici aveau de plătit asigurări de sănătate în valoare de 62.013 lei. Cea mai mare parte din sumă este datoria unui singur notar: 45.225 de lei. Datoria de bază a acestuia este de 30.832 de lei, la care se adaugă majorări şi penalităţi. Cel de-al doilea datornic de pe listă datorează 4.859 lei", a mai spus farm. Olimpia Buzia.

Preşedinta CJAS Galaţi a refuzat să facă publice numele avocaţilor şi notarilor datornici.

Gabriel Kolbay
Foto: Vasile Caburgan

Preşedinta CJAS, farm. Olimpia Buzia

Studiu îngrijorător

Frigiderul poate ucide

Deşi frigiderul pare locul ideal pentru păstrarea în siguranţă a alimentelor, acesta poate fi de fapt locul în care bacteriile periculoase se pot ascunde, provocând boli grave. Conform unui studiu realizat de Agenţia de Standarde Alimentare, anual, un milion de britanici suferă de boli cauzate de infecţiile alimentare, 20 de mii dintre aceştia sunt internaţi în spital, iar 500 de persoane mor din pricina consumării mâncărurilor infestate. În frigider se pot afla de 750 de ori mai multe bacterii decât nivelul considerat sigur, printre care salmonela, E.coli şi listeria.

M.M. (Mediafax)

Probleme cauzate de frig

Alergia - o afecţiune fără anotimp

Ca şi primăvara, toamna dă naştere sau acutizează alergiile de tip respirator, respectiv, rinitele alergice, care, deşi sunt mai blânde şi pot fi diferite faţă de alergiile de primăvară, se manifestă prin: strănuturi, dureri de cap, scurgeri nazale, congestii nazale sau mâncărimi ale ochilor şi lăcrimarea acestora.

Netratate corespunzător, simptomele respective se pot asocia cu semne ce pot sugera şi apariţia unei sinuzite, precum: dureri de cap, scurgeri nazale, congestii nazale.

Trebuie să fii atent să nu confunzi manifestările alergiilor de tip respirator cu cele ale răcelii.

Poate fi vorba despre alergie dacă:

- simptomele persistă mai mult de o săptămână, durata obişnuită a unei răceli;
- simptomele sunt mult mai severe într-un anumit loc sau anotimp, şi mai puţin severe în altele;
- rinoreea şi secreţiile mucoase sunt clare şi abundente;
- simptomele se instalează treptat, incluzând accese de strănut, prurit ocular, nazal sau al "cerului gurii";
- febra, durerile musculare şi starea de rău general nu sunt prezente de obicei.

Poate fi vorba despre o răceală dacă:

- simptomele includ febră, dureri musculare, stare de rău general şi durere în gât;
- în mod obişnuit, simptomele apar după 7-10 zile;
- rinoreea şi secreţiile mucoase devin mai consistente şi capătă o culoare gălbuie;
- pruritul ocular, nazal şi otic este minim;

Răceala şi alergia au simptome comune, ceea ce poate face dificilă diferenţierea celor două afecţiuni. Vizita la medic este foarte importantă pentru stabilirea unui diagnostic, pentru depistarea cauzelor, cât şi pentru alegerea celui mai adecvat tratament.

Alergia la frig

Expunerea la temperaturi scăzute în timpul sezonului rece poate determina la nivelul pielii reacţii normale la frig sau reacţii anormale, în funcţie de specificul fiecărui individ.

Una dintre reacţiile cutanate anormale este urticaria la frig, care se manifestă prin apariţia de leziuni după expunerea la vânt, după băi în apă rece, după consumul de băuturi reci sau la simpla scădere a temperaturii. Clinic, se manifestă prin apariţia de plăci urticariene (eritem, edem şi prurit) pe zonele expuse la frig, care dispar în 2-3 ore după eliminarea agentului fizic incriminat. Consultarea medicului este foarte importantă pentru diagnosticarea corectă şi stabilirea tratamentului adecvat.

M.C.

Cartea de specialitate

Crin Marcean; Vladimir-Manta Mihăilescu: Ghid de farmacologie

Conform înscrisului din subtitlu: pentru asistenţi medicali şi asistenţi de farmacie, acest ghid de farmacologie a fost conceput „…pentru curricula în vigoare pentru învăţământul postliceal sanitar, pentru asistenţi medicali, generalişti, dar şi pentru asistenţii de farmacie, căutând să-i dăm o orientare practică şi pragmatică" - notează autorii în cuvântul introductiv. Domeniul abordat (în cele peste 380 de pagini) a fost structurat în trei secţiuni, „…prevăzute ca modele în planul de învăţământ, respectiv: 1. GHID DE FARMACOLOGIE GENERALĂ (Noţiuni introductive; Farmacocinetică generală; Ghid de administrare a medicamentelor; Farmacologia moleculară şi farmacodinamie; Medicaţia sistemului nervos vegetativ). 2. GHID DE FARMACOTERAPIE (Medicaţia aparatului digestiv; Medicamente pentru boli de nutriţie şi metabolism; Medicaţia: sângelui / aparatului cardiovascular / dermatologică / aparatului urinar / aparatului genital feminin; Hormonii: sexuali şi medicaţia contraceptivă / pentru administrare sistemică; Produse: antiinfecţioase de uz sistemic / biologice folosite pentru imunizare; Medicamente anticanceroase; Imunomodulare; Medicaţia aparatului locomotor; Anestezice şi analgezice; Medicaţia unor boli neurologice; Substanţe antiparazitare şi insecticide; Medicaţia: aparatului respirator / antialergică / organelor senzitive; Particularităţi ale acţiunii medicamentelor la diferite vârste). 3. GHID DE FARMACOTOXICOLOGIE (Efecte ale medicamentelor în cursul sarcinii şi alăptării; Intoxicaţii acute; Droguri, stupefiante, narcotice).

De menţionat şi faptul că, în cadrul fiecărui capitol, sunt semnalate cunoştinţele necesare în mod special sau exclusiv asistenţilor medicali sau moaşelor, cu formulele: „În atenţia asistenţilor medicali", „În atenţia moaşelor", „În atenţia asistenţilor de farmacie".

Virgil Guruianu

ALEGE UN MEDIC PENTRU SĂNĂTATEA TA

Cabinet OBSTETRICĂ - GINECOLOGIE Dr. STĂTESCU MARIANA medic primar
Dr. SOLOVIEV DRAGOŞ medic primar
Str. Melodiei, bl. B8, ap.11 (lângă Potcoava de Aur).
PROGRAMĂRI LA TEL.: 0236461426; 0740609016
zilnic: 15⁰⁰ - 18⁰⁰, sâmbăta: 10⁰⁰ - 12⁰⁰
➢ Ecografie obstetricală - ginecologie adominală şi sondă endovaginală;
➢ Ecografie mamară;
➢ Ecografie 3D / 4D.
• Consultaţii; sfaturi contraceptive (montări sterilete);
• Ex. citobacteriologic;
• Chiuretaje uterine (anestezie generală);
• Colposcopie;
• Cauterizare col.

Cabinet medical Dr. Moroşanu Magdalena
Asigurăm consultaţii în regim ambulator GRATUITE, prin contract cu CJAS pentru:
- DIABET, NUTRIŢIE, BOLI METABOLICE;
- Medicină internă.
Str. Constructorilor nr. 25, bl. E5, ap. 64, lângă "biserica de carton"
Program zilnic:
8⁰⁰ - 15⁰⁰, dr. Moroşanu Andreea
17⁰⁰ - 20⁰⁰, dr. Moroşanu Magdalena
Telefon: 0236 468747
Email: magda_m28@yahoo.com, andreeamorosanu17@gmail.com

Medic primar oftalmolog Dr. ŞERBAN COSTIN
• consultaţii şi tratamente pentru adulţi şi copii;
• programări pentru operaţii cataractă prin FACOEMULSIFICARE cu implant lentilă intraoculară foldabilă;
• diagnosticare-urmărire glaucom;
• prescripţii lentile clasice, progresive şi de contact.
Program: L/Mi/V: 17,00-20,00; S: 10,30-15,00
Str. Albatros, bl. M, ap. 23(Complex Spicul) Telefon 0236 412033

FIRMĂ ROMÂNO-AMERICANĂ OPTIROM
CABINET OFTALMOLOGIC
LABORATOR OPTIC
APARATURĂ COMPUTERIZATĂ
Micro 19, bl. S3, parter
Telefon 0236 464246
Medic specialist oftalmolog DROZAN CORNELIU
Program: Luni-Vineri: 9⁰⁰-20⁰⁰
Sâmbătă: 9⁰⁰-14⁰⁰

CABINET MEDICAL PSIHIATRIE
DR. CHELARIU MIHAELA
medic primar psihiatru
STRADA DEMOCRAŢIEI NR. 86
Programări la telefon:
0236310133, luni - vineri între orele: 14⁰⁰ - 18⁰⁰
0742130265, zilnic între orele: 15⁰⁰ - 21⁰⁰.
Program:
Luni, Miercuri: 18⁰⁰ - 20⁰⁰
Joi: 9³⁰ - 11⁰⁰
Vineri: 18⁰⁰ - 20⁰⁰
Sâmbătă: 11⁰⁰ - 15⁰⁰
NUMAI PE BAZĂ DE PROGRAMĂRI

Dr. DRĂGHINCESCU DAN
Medic primar Obstetrică-ginecologie
Str. Brăilei, bl.I1, ap: 1A, parter (Ţig. II - "Ultimul leu")
• Consultaţii;
• Echografie ginecologică; - doppler color; - vaginală;
• Tratamente;
• Chiuretaj prin aspiraţie;
• Diagnostic precoce cancer col uterin;
• Cauterizare şi biopsie col uterin;
• Aplicaţii sterilet;
• Examen secreţie vaginală;
• Planning familial.
Luni-Vineri: 15⁰⁰-19⁰⁰
Telefon: 0236 318 063.

Dr. R. MAZILESCU Dr. C. ŢIUTIUCA medici primari oftalmologi
CENTRUL OFTALMOLOGIC pentru copii şi adulţi
Optim Quality
20 DE ANI DE EXPERIENŢĂ ÎN PEDIATRIE ŞI OFTALMOLOGIE
• Lentile de contact: BAUSCH & LOMB, JONHSON & JONHSON, CIBA-VISION
• Execuţie computerizată a ochelarilor
• Consultaţii complete computerizate
• Corecţie vizuală personalizată
• Controale periodice
• Fişe medicale
• Tratamente
REDUCERE 10%
Program: L, Ma, Mi, J, V: 9³⁰-20⁰⁰ S: 9⁰⁰-13⁰⁰
Str. Neajlov, nr. 7, bl. PS1D, ap. 41, sc. 3, parter (între Casa Roşie şi stadionul Oţelul)
Relaţii şi programări la tel. 0236 419992, 0728 891614, 0725 548174

Cabinet ORL Dr. Berechet Ion
* CONSULTAŢII
* TRATAMENTE
* AEROSOLI
* AUDIOMETRIE
* CHIRURGIE ORL
Tratamentul sforăitului cu radiofrecvenţă NOU!
Program luni-vineri: 17.00 - 19.00
Str. Lahovari nr. 6 (parcare Mag. Modern)
Telefon: 414.287; Mobil: 0731/221.017

OBSTETRICĂ-GINECOLOGIE
Medic primar
Dr. CĂLIN ALINA
(competenţă în ecografie ginecologică şi colposcopie)
• Tratament sterilitate
• Inseminare artificială
• Ecografie fetală + 4D
• Histeroscopie
• Diagnostic precoce în cancerul de col uterin
• Cauterizare şi biopsie col uterin
• Aplicaţii sterilet
Programări la tel. 0236 494 656 între orele 11,00-19,30
Str. Albatros, Bl. N4, Ap. 20 (în spate Complex SPICUL)

Cabinet individual de psihologie NICOLETA ANDREI
- Eliberez certificat de puericultură pentru prelungirea concediului paternal.
- Există naşteri fără dureri?
- Plânge bebeluşul şi nu ştii ce să faci?
- Cum să am o relaţie armonioasă în cuplu?
- Ce fac când nu mă înţeleg cu copilul?
- Problemele sexuale, un subiect greu de discutat?
Răspunsul la aceste întrebări şi la multe altele le puteţi afla la cabinetul de psihologie Nicoleta Andrei-psiholog psihoterapeut de cuplu şi familie, educatorprenatal Lamaze Internaţional.
Au reînceput cursurile Lamaze 2011 pentru viitoarele mămici
Programări la tel. 0758028884
www.lamazegalati.ro

CABINET OBSTETRICĂ - GINECOLOGIE
Dr. Botezatu Costache
• Consultaţii
• Chiuretaje biopsice
• Cauterizare cu unde radio-ERAD
• Tratamente sterilitate
• Videocolposcopie
• Histeroscopie
Ecografie 3D/4D, Ecograf ACCUVIX V20
Ecografie vaginală
Ecografie generală
Str. Domnească, nr. 22, bl. F, ap. 2 (vizavi de Magazinul MODERN)
Telefon: 0236 463 555
www.doctorbotezatu.ro
Program Luni-Vineri: 16 - 20 Sâmbătă: 9 - 12

100% digital SONOROM high definition hearing
plata in rate garanţie 2 ani plăţi compensate CAS
PROGRAM: luni - vineri 8.00 - 16.00
www.sonorom.ro Cabinet de protezare auditivă Tel. 0236.490105
NOUL SEDIU - Galaţi, str. I. Creangă, nr. 6, bl. Egreta 2, parter (vizavi de Biserica Sf. Nicolae)
● TESTARE ŞI EVALUARE AUDITIVĂ
● PROTEZE AUDITIVE
● ACCESORII
NOU! Tehnologie wireless în protezele auditive Widex Clear.
Din 1 septembrie, în toate cabinetele SONOROM, la cele 3 segmente de preţuri.
SINGURUL LABORATOR DE CONFECŢIONARE OLIVE DIN ZONA DOBROGEA, MOLDOVA.
WIDEX high definition hearing

STAR OPTIK si CRISTAR MAR
Cabinet si optica medicala
Cea mai buna ofertă de ochelari
- control GRATUIT
- ochelari la preţul ramei
- ramă CADOU
- lentile 25lei buc- răşini duralux
- lentile 35lei buc- răşini antireflex
VINO SĂ VEZI!
Centru, vis-a-vis de Parcul M. Eminescu (Langa Posta Centrală) 0236-415797

OCTADENT
Cabinet stomatologic şi Laborator dentar
Dr. Gheoca Carmen
Dr. Cernat Lucian
Dr. Cernat Silviana
Th. Cernat Rodica
Th. Cernat Octavian
Tratamente şi lucrări cu materiale de ultimă generaţie;
Lucrări din ceramică şi compozit, proteze flexibile şi proteze scheletate.
MICA CHIRURGIE: EXTRACŢII DINŢI INCLUŞI, REZECŢII APICALE, EXTRACŢII MOLARI DE MINTE.
Micro 19, bl. S2, apt. 3 (lângă Spitalul Judeţean): Tel.: 0236/471374
Program: luni - vineri: 8 - 20

Rezultatele cercetătorilor

Oamenii fericiți trăiesc mai mult

Cine vrea să trăiască mult trebuie să încerce să fie fericit - este concluzia unui studiu recent, care arată că oamenii fericiți sunt cu 35 la sută mai puțin susceptibili să moară devreme decât cei care se declară nefericiți. Până să ajungă la această concluzie, cercetătorii le-au cerut celor 3.853 de participanți să spună care este indicele lor de fericire la orele 7.00, 7.30, 19.00 și 19.30. Același studiu a arătat că, în general, oamenii sunt ceva mai puțin fericiți la trezire și mai fericiți spre orele 19.00.

M.C.

Procesul de îmbătrânire este reversibil

Celulele centenare și-au regăsit tinerețea

Cercetătorii francezi au reușit să redea tinerețea unor celule prelevate de la persoane în vârstă de peste 100 de ani, reprogramându-le la stadiul de celule sușă, demonstrând astfel că procesul de îmbătrânire este reversibil. Studiul a contribuit și la o altă realizare importantă: o mai bună înțelegere a procesului de îmbătrânire și corecția aspectelor sale patologice.

M.C.

www.viata-libera.ro

Viata în sănătate

Afecţiuni ale sezonului rece

Frigul și durerile reumatice

Interviu cu dr. Mariana Pavel, medic reumatolog la Spitalul Clinic de Urgenţă din Galaţi

Remus **Basalic**
remusb@viata-libera.ro

- Care sunt bolile reumatismale?

- Sub denumirea de boli reumatismale există peste 200 de suferințe, împărțite în funcție de natura afecțiunilor. Astfel, distingem între reumatismele de tip inflamator și cele de tip degenerativ. O altă clasă de reumatisme sunt cele abarticulare. Ne referim aici la inflamarea structurilor care înconjoară articulațiile, indiferent de ce parte a corpului vorbim.

- Care sunt principalele manifestări ale acestora?

- Cele mai frecvente manifestări sunt durerile articulare apărute la nivelul membrelor inferioare, superioare și al coloanei vertebrale. Dacă la început durerile sunt scurte și de mică intensitate, cu timpul acestea pot deveni din ce în ce mai dese și mai chinuitoare. În unele cazuri, este vorba de evoluții ale bolii care se pot întinde pe 10, 15 sau chiar 20 de ani. Însă nu toate tipurile de reumatisme sunt însoțite de dureri. Unele sunt afecțiuni asimptomatice. Amorțirea articulațiilor, mai ales în primele ore ale dimineții, este un alt simptom. În cazul afecțiunilor degenerative, mai ales la pacienții trecuți de 40-50 de ani, pot apărea pocnituri ale articulațiilor precum și limitarea mișcărilor.

- Care dintre cele două grupe de reumatisme sunt mai des întâlnite?

- Cele mai dese sunt bolile reumatismale degenerative, în special artroza. La nivelul coloanei vertebrale, artroza poartă denumirea de spondiloză, în vreme ce la nivelul rotulei genunchiului vorbim despre gonartroză.

- Ce categorii de vârstă sunt cele mai afectate?

- Dacă vorbim despre reumatismele degenerative, acestea se manifestă cu precădere la persoanele în vârstă. Cam 80 la sută dintre cazurile de artroză sunt întâlnite la pacienții de peste 70 de ani. Dacă ne referim la reumatismele inflamatorii însă, foarte mulți dintre pacienți sunt tineri. Oricum, nu trebuie să considerăm durerile reumatice ca pe un apanaj al bătrânilor.

- Cum influențează frigul și umiditatea reumatismele?

- Condițiile de mediu pot fi factori favorizanți în declanșarea bolilor reumatismale. Odată cu venirea anotimpurilor reci, crește și numărul persoanelor care acuză dureri la nivelul articulațiilor. Principiul care stă la baza acestor fenomene este acela că diferențele de temperatură, umiditatea și presiunea atmosferică au un efect iritant asupra terminațiilor nervoase de la nivelul oaselor și al articulațiilor. Acest fenomen este cunoscut sub numele de meteorosensibilitate și se manifestă prin apariția durerilor articulare la schimbarea factorilor de mediu. El este mult mai des întâlnit la persoanele vârstnice, unde structurile articulare care acoperă nervii suferă de un grad pronunțat de uzură, lăsând descoperite terminațiile nervoase.

Nu ne referim însă doar la debutul bolilor reumatismale în sezonul rece, ci și la recidivarea unor afecțiuni deja existente. Astfel, pe fondul scăderii temperaturii, reumatismele degenerative se acutizează.

- Cum se tratează reumatismele?

- Tratamentele diferă foarte mult, în funcție de grupa de boli reumatismale la care ne referim. În cazul reumatismelor inflamatorii, unde de cele mai multe ori avem cauze de natură infecțioasă sau metabolică, tratamentul este deosebit de complex, tocmai ca urmare a complexității mecanismului care a generat boala.

Pentru reumatismele degenerative, tratamentul este structurat pe mai multe etape. Într-o primă instanță, îi facem pacientului un examen igienico-dietetic. Aici vorbim despre recomandări în privința alimentației și a stilului de viață. Trebuie subliniat efectul deosebit de dăunător pe care obezitatea îl reprezintă pentru articulații. Din cauza presiunii puse de greutate pe articulații, orice tip de tratament este mult mai puțin eficient. Din acest motiv, îl sfătuim pe pacient să facă mișcare și să respecte un regim alimentar care să-l ajute să scadă în greutate. Acest pas are efecte benefice nu doar din punct de vedere al reumatismului, ci și pentru starea generală de sănătate a organismului.

De asemenea, evaluările făcute de medicul de familie, de cel de specialitate și de cel din stațiunile balneoclimaterice sunt deosebit de importante. Apoi urmează tratamentul medicamentos, care urmărește să reducă durerea, pe de o parte, și să grăbească regenerarea articulației, pe de altă parte. În cazurile severe, când toate aceste tratamente nu duc la vindecare, suntem nevoiți să apelăm și la tratamentul chirurgical. Aceste cazuri intră și în competența medicului ortoped, el fiind cel care evaluează și efectuează intervențiile chirurgicale.

- Ce recomandări aveți, pentru prevenirea reumatismelor?

- Prima recomandare vizează prevenția. Mișcarea zilnică, ținerea greutății sub control și o alimentație echilibrată contribuie toate la o calitate mai bună a vieții. Pe de altă parte, la cel mai mic semn care ar putea indica o afecțiune reumatismală recomandăm un control de specialitate. Pe lângă faptul că poate fi total ineficientă, automedicația reprezintă și un factor major de risc în sănătate.

Clima şi bolile articulare

Căldura le ajută pe persoanele reumatice

În marea majoritate a cazurilor, căldura este un factor benefic pentru persoanele reumatice. Poate cel mai grăitor exemplu, în acest sens, este distribuția bolilor reumatismale pe glob, în funcție de latitudine. „Dacă în apropierea Ecuatorului nu se înregistrează aproape niciun caz de afecțiuni reumatice, cu cât avansăm spre nord cazurile sunt din ce în ce mai dese. În țări precum Olanda, Germania sau zona scandinavă, studiile de specialitate care vizează domeniul reumatologiei sunt foarte numeroase și deosebit de valoroase din punct de vedere științific", ne-a informat dr. Mariana Pavel, medic primar reumatolog, coordonator al compartimentului de reumatologie din cadrul Spitalului Clinic de Urgență Galați.

R.B.

Tratamente ieftine

Șase remedii naturiste pentru reumatism

Cartoful

Sucul unui cartof crud este privit ca un remediu excelent pentru reumatism. Cel mult două lingurițe de suc, făcut prin presarea cartofilor cruzi, trebuie luate înainte de principalele mese ale zilei. Sucul de cartof ajută la eliminarea factorilor toxici și ameliorează reumatismul.

Dovleacul

Un pahar de suc, extras din dovleac, trebuie amestecat cu o linguriță de miere și consumat zilnic pentru ameliorarea acestei boli. Tratamentul trebuie continuat pentru cel puțin trei luni.

Țelina

Un extract din semințe de țelină este mult mai puternic decât leguma crudă, care are efect tonic asupra stomacului și rinichilor. Între cinci și zece picături de extract de semințe sunt adăugate în apa fierbinte și luate înainte de masă.

Lămâia

Pacienții trebuie să consume sucul a două-trei lămâi pe zi pentru ca tratamentul să dea rezultate maxime.

Nuca

Pentru a dobândi cele mai bune rezultate, nucile trebuie foarte bine masticate. Astfel, tratamentul împotriva reumatismului constă în consumarea zilnică a șase nuci.

Reventul

Cantități egale de tulpină verde de revent și zahăr sunt puse la macerat. Câte o linguriță din acest preparat trebuie administrată de trei-patru ori pe zi.

M.C. (Mediafax)

●Agenda Medicală● Agenda Medicală● Agenda Medicală●

www.clinicahyperion.ro
CHIRURGIE ESTETICĂ
➢ Implante mamare (silicon) MATRIX
➢ Rinoplastie
➢ Lipoaspirație
➢ Toxină botulinică
➢ Mărire buze
➢ Lifting facial
Str. Brăilei (stația Trei Star), telefon: 0236-410371 Luni - Vineri: 9⁰⁰ - 19⁰⁰ Sâmbătă: 9⁰⁰ - 13⁰⁰
CLINICA HYPERION

Peste 86% din cititorii VIAȚA LIBERĂ sunt interesați de medicină, sănătate, alimentație*
Ajută-i făcându-ți publice serviciile în Agenda Medicală
* Studiul Național de Audiență ianuarie 2010 - ianuarie 2011

Varice? Tratament eficient și modern !!
Tratăm varicele prin Scleroterapie Asistată Ultrasonografic (UGS) : Nou
▪ fără operație chirurgicală, fără anestezie
▪ fără cicatrici postoperatorii
▪ fără absența de la serviciu / concediu medical
▪ pacientul își poate desfășura activitățile zilnice obișnuite în câteva ore de la intervenție.
0236 318 888 Str. Columb nr. 100
LaurusMedical clinics www.laurusmedical.ro

AVES medicom — Clinica medicală AVES MEDICOM
str. IL Caragiale, în zona BR-urilor din spatele ACR-Stirex-Agenția CFR, telefon: 0236324432
● MEDICINĂ INTERNĂ: DR. VENERA FRANCISCO
● MEDICINĂ INTERNĂ, ECHOGRAFIE GENERALĂ, EKG DR. MARIN ION-FLORIN
● FIZIOTERAPIE ȘI RECUPERARE MEDICALĂ: DR. TEODOR ANGHEL
● DIABET ȘI BOLI NUTRIȚIE: DR. VERONICA ANGHEL
● DERMOCOSMETICĂ: ING. DANA MARDALOESCU
Telefon: 0743554964
● DERMATOLOGIE: DR. ȘTEFĂNESCU ROXANA
● OBSTETRICĂ - GINECOLOGIE: DR. BRATU MARIANA
Programari permanent la telefon: 0744662477
● UROLOGIE: Marți și Joi, orele: 15³⁰ - 17³⁰, DR. MARINESCU MIHAI EMILIAN
● PEDIATRIE, NEONATOLOGIE DR. IOAN JEANA, DR. VASILCAN GENOVEVA
● HOMEOPATIE, MEDICINĂ GENERALĂ TEL.: 0731221026 DR. GRĂJDEANU CARMEN
● KINETOTERAPIE: prof. CERCAEV GHEORGHE
● ECHOGRAFIE GENERALĂ ȘI DOPPLER ȘI DE PĂRȚI MOI DR POPESCU LUCIAN medic specialist radiolog
● CHIRURGIE PLASTICA,REPARATORIE SI ESTETICA DR CHELMUS CARMEN
LABORATOR ANALIZE MEDICALE - PROTEST DIAGNOSTIC program recoltare 7⁰⁰-11⁰⁰

Dr. ANCA DOBOȘ
Vă oferă servicii de
DERMATO - COSMETICĂ:
Lumină Intens Pulsată (IPL) by LUMENIS (lider mondial) pentru:
epilare progresiv definitivă;
rejuvenare facială, acnee;
Laser CUTERA pt:
resurfacing facial și peeling laser;
riduri, acnee;
Laser vascular Nd-YAG pt:
cuperoză - varice
capilare și venectazii
angioame la copii
Laser Q-switch pentru tatuaje;
Mezoterapie pentru celulită;
Consultații dermatologice:
micoze, Zona Zoster, acnee, transpirație excesivă;
raze PUVA și lampa Woods - psoriazis și vitiligo;
videodermatoscopie - alunite și alte tumori;
Intervenții cu radioplasmă ELLMAN pt:
alunițe, lipoame, chiste, veruci;
cancere cutanate;
Venerologie (boli transmise sexuală):
Clamidia, Mycoplasma diagnostic și tratament;
Papiloma Virus (HPV) tipare virale și vaccin;
microscopie directă, citologie Papanicolau;
laser pentru condiloame.
Mazepa 1, str Brăilei (stația Trei Star, vis-a-vis de Agenția CFR)
www.clinicahyperion.ro
tel 0236-410371.

CENTRUL MEDICAL ESOMED
Str. ROMANĂ Nr. 236 - MAZEPA 2
PROGRAMĂRI LA: 0236 31 77 22
www.esomed.ro
e-mail: esomed@yahoo.com
CABINET MEDICINĂ INTERNĂ DR. PETRIȘOR OCTAVIAN
CABINET MEDICINĂ INTERNĂ DR. ILIE VIVIANA
CABINET MEDICINĂ INTERNĂ DR. CRINTEA LIVIA
CABINET ENDOSCOPIE DIGESTIVĂ DR. PETRIȘOR OCTAVIAN
CABINET PNEUMOLOGIE DR. TĂNASE MARILENA
CABINET NEUROLOGIE DR. BÂRBUȚ IULIA
CABINET ENDOCRINOLOGIE DR. HURJUI CRISTINA
CABINET OBSTRETRICĂ - GINECOLOGIE DR. DINU MARIANA
CABINET DERMATOLOGIE - VENEROLOGIE DR. AȘTEFĂNOAIE MIHAELA
CABINET STOMATOLOGIE DR. PETRIȘOR OCTAVIAN
CABINET ECOGRAFIE DR. HANȚĂ SUZANA

POLICLINICA PRIMA - MED
Dr. GÂNDEA CRISTU
MEDIC PRIMAR BOLI INTERNE
DOCTOR ÎN ȘTIINȚE MEDICALE
Str. Traian nr. 31, tel: 0236414734
ASIGURĂ: - CONSULTAȚII DE MEDICINĂ INTERNĂ, PNEUMOLOGIE, CARDIOLOGIE, GASTROENTEROLOGIE, REUMATOLOGIE
• ECOGRAFII GENERALE;
• ELECTROCARDIOGRAME;
• OSCILOMETRIE;
• PULSOXIMETRU;
• SINDROM ASTENIC;
• INFILTRAȚII DIVERSE;
• TRATAMENTE INJECTABILE LA CABINET.
PROGRAM CONSULTAȚII:
LUNI-VINERI: 10⁰⁰ - 12⁰⁰; 17⁰⁰ - 20⁰⁰
SÂMBĂTĂ: 10⁰⁰ - 13⁰⁰

DURERE? HEMOROIZI?
TRATAMENT FĂRĂ OPERAȚIE
Tratamentul RBL + Infrared Coagulation considerat cel mai eficient pe plan mondial !!!
Colonoscopie și Ecografie Abdominală Gratuite în cadrul tratamentului!
ProctoMed clinics www.proctomed.ro

DERMATOLOGIE
VENEROLOGIE
▪ Depistarea cancerului cu Dermatoscopul Digital
▪ Tratament pentru acnee și psoriazis (PUVA-UVA)
▪ Tratament împotriva căderii părului - Crioterapie
▪ Depistarea alergiilor prin PATCHTESTARE Nou
▪ Boli Venerice - Depistare și Tratament
▪ Eliminarea aluniților, negilor cu Radiofrecvență
LaurusMedical clinics www.laurusmedical.ro
Galați: 0236 - 318 888
Str. Columb nr. 100 vis-a-vis Treistar
București Arad Bacău Brăila Cluj Ploiești Focșani Pitești Suceava Deva

LENSCONTACT
CENTRU DE DIAGNOSTIC ȘI TRATAMENT AL BOLILOR OCULARE
Dr. Chiscăneanu D. L.
Dr. Anghel Ionel
- Aparat UNIC în Galați pentru depistarea precoce și rapidă a GLAUCOMULUI prin polarimetrie laser, monitorizare și tratament
- Diagnosticul, urmărirea și tratamentul RETINOPATIEI DIABETICE și a altor afecțiuni retiniene
- Prescrierea și execuția imediată a OCHELARILOR cu orice tip de lentilă pentru ADULȚI ȘI COPII.
- LENTILE DE CONTACT - monofocale, bifocale, progresive, colorate, terapeutice, protetice
- Fișe auto conform cerințelor UE
- Expertizări medicale de orice tip
NEVER HIDE
Acum și în Galați colecția Ray-Ban soare
Galați: Mavramol 2 - Tel. 0236461816; 0236461814
1 Decembrie 1918, bl. S9 - Tel. 0236493031
Micro 19, bl. K1 - Tel. 0236442139
Tecuci: Str. Unirii 55 - Tel. 0236813652
e-mail: lenscontact@lenscontact.ro
www.lenscontact.ro; www.optica-medicala.eu

Cartele Pre Pay: Orange, Vodafone, Romtelecom la cele mai bune preturi, prin cea mai mare retea de difuzare din Galati

Împreună pentru comunicare
ROMTELECOM
Cartele telefonice: 10,50 RON
Cartele telefonice: 15 RON
preturi valabile în retea de difuzare a ziarului Viata libera

PUBLICITATE

Joi, 3 Noiembrie 2011

IMPORTANT!
Societăţile comerciale şi persoanele fizice autorizate care solicită publicarea unor anunţuri la rubricile:
-LICITAŢII -LICHIDĂRI -CONVOCĂRI (Adunări generale)
-CITAŢII (Chemări în judecată) trebuie să prezinte la ghişeele de Mică Publicitate o adresă, în original, cu:
- Antetul firmei; Numărul de înregistrare; Datele de apariţie solicitate; Textul înaintat spre publicare; Semnătura autorizată; Ştampilă.

Atenţie! Pentru mare publicitate contactaţi DEPARTAMENTUL PUBLICITATE:
Galaţi, str. Domnească nr. 68, tel: 0236 460719 e-mail: pub@viata-libera.ro, www.viata-libera.ro

VREŢI SĂ VĂ FACEŢI RECLAMĂ? SUNAŢI LA Tel. 460 719, Fax 460 875

Organizează concurs în vederea ocupării postului de
SECRETARĂ
tvGalaţi-Brăila
PRIMATV
CERINŢE:
Abilitati de comunicare
Abilitati de operare calculator
Cunoasterea unei limbi straine(EN, FR)
Experienta in domeniu minim 3 ani
Varsta pana in 35 de ani.
CV-urile se vor depune la sediul TV Galati:
Str. Saturn, nr.32, GALAŢI sau la e-mail **tvgalati@upcmail.ro**

CAUTI UN LOC DE MUNCA MAI BUN ?

Adecco
better work, better life Recrutează pentru clientul său – companie multinațională:

- **Operator call center**

- **Cerinte:**
  - Cunostinte minime de **limba italiana** si disponibilitate pentru a invata in vederea perfectionarii acesteia
  - Disponibilitate de a primi/ efectua apeluri telefonice si de a oferi informatii relevante
  - Persoana cu initiativa, orientata spre rezultat, spirit de echipa
  - Disponibilitate pentru a lucra in 2 schimburi

- **Oferim:**
  - Salariu competitiv (peste media pietei)
  - Ore suplimentare plătite
  - Bonus in functie de rezultate
  - Condiții de muncă excelente
  - Pregatire profesionala continua
  - Posibilitatea dezvoltarii unei cariere
  - Decontare transport pentru cei din alta localitate

Pentru informații sunați la **021 318 35 46** sau **0730 012 800**
CVul poate fi depus la adresa de email:
andrei.afrim@adecco.com
Sau la Casa de Cultura a Studentilor Galati, Str. Stiintei nr 115 (colt cu str. Cezar)
De luni pană vineri între 09:30 – 17:00

Oferte de Serviciu

Te-ai săturat de studiouri insalubre şi promisiuni nerespectate?
VIDEOCHAT
STUDIO CU EXPERIENŢĂ ADMINISTRAT EXCLUSIV DE PERSONAL FEMININ
Alătură-te echipei noastre!
Angajăm doamne, domnişoare minim 18 ani
0753 789 261

• Superofertă! Cursuri formare profesională coafură, cosmetică, masaj, machiaj, manichiură-pedichiură, 300 lei diplome avizate Ministerul Muncii, valabile flotă/internațional, plata în rate, practică în salonul școlii, posibilități angajare. 0755714468, www.bella-mar.ro. (10/11/bc/43/NC-336662)

VIDEOCHAT 0784-886233 Singurul studio administrat în exclusivitate de personal feminin
Angajează personal feminin pentru activitate de CHAT ON-LINE exclusiv cu SUA.
Se oferă - suport tehnic, garderobă și cosmetică asigurată, transport decontat.
PROCENT pentru model **60%** cel mai mare procent oferit de un studio în Galati
Cerințe: vârsta 18-60 ani, limba engleză - mediu
Nu îți promitem ce nu îți putem oferi. Îți promitem doar sa te ajutam să devii mai puternică

• Superofertă! Cursuri calificare măcelar, ospătar, barman, bucătar, cameristă hotel, inspector Resurse Umane, lucrător în comerț, diplome de stat valabile pentru carnet marinar, internațional, practică în hotel-restaurant 4 stele, plata în rate. 0755714468, www.calificare-recalificare.ro. (10/11/bc/43/NC-336664)

ŞCOALA DE ŞOFERI STAR
organizează cursuri de formare şi atestare
ŞOFERI PROFESIONIŞTI
INSTRUCTORI AUTO
MANAGERI TRANSPORT
ŞOFERI TAXI
- PREGATIRE PE CALCULATOR
- SIMULARE EXAMEN
CELE MAI MICI PREŢURI
COMPLEX TIGLINA I.
Telefon: 0236 463 220

• Firmă angajează mecanic pentru reparații și întreținere utilaje industriale. 0728113301. (0132968/NC-342614)
• **Grup financiar european** angajăm 200 colaboratori și ucenici. Narcis-Tiberiu, tel. 0740661236. (001488/NC-343250)
• **Grup financiar european** angajăm 200 colaboratori și ucenici. Seriozitate! Nicoleta, tel. 0756750041. (001488/NC-343252)
• Angajăm șofer pază și protecție, paza_guardr@yahoo.com. (10/11/bc/46/NC-343399)
• Angajez asistentă stomatologie. CV +foto. Relații la 0741082018. (001470/NC-343428)

100 Euro la angajare !
Angajăm animatoare ptr. videochat cu sau fără experiență, salariu bilunar, condiții excepționale, vestimentație, asistență ptr. modelele începătoare.
Relaţii la telefon: 0758 73 79 76.

• Societate comercială angajează conducător auto cat. B, C, E, autorizație ADR, agabaritic și atestat macaragiu grupa A. Experiență minim 5 ani. CV-urile pot fi trimise pe e-mail: nicusor.pelin@rematscholz.ro sau pe fax 0236449056. (0132801/NC-343439)
• Angajăm tubulatori pentru contract în afara țării. Relații la nr. telefon 0756169772, 0757065425, e-mail: ralucont@yahoo.com, între orele 9,00-13,50. (10/11/ext./66m/NC-343577)
• Club Night Red Velvet Brăila angajează bodyguard cu atestat. Asigurăm cazare, masă și salariu motivant. 0741113033, 0749369529, după 16,00. (0132821/NC-343611)

Angajăm agent vânzări, cunoscător limba engleză nivel avansat, cunoștințe operare PC.
CV-urile se transmit pe: halleycables@yahoo.com

• Night Club Red Velvet Brăila angajează maseuze pentru erotic. Oferim cazare, masă și câștiguri atractive. 0741113033, 0749369529, după 16,00. (0132821/NC-343612)

CALL CENTER
ANGAJEAZĂ
UN NUMAR DE 30 PERSOANE
CERINTA OBLIGATORIE:
VORBITORI DE LIMBA ITALIANĂ-NIVEL AVANSAT
BENEFICII:
Salarizare - 1000 Ron
Bonuri de masă
Decontarea transportului
SE ASIGURĂ CURSURI DE PERFECTIONARE
C.V- recrutare@esone.ro
TELEFON: 0756.16.97.01

• Angajez vânzătoare magazin alimentar, obligatoriu caracterizare. 0752428939. (001731/NC-343678)
• Angajez vânzătoare magazin alimentar. Tel. 0236310500. (001728/NC-343681)
• Angajez lucrători fast-food cu experiență. 0740080004. (0132829/NC-343704)
• Angajez lăcătuși și sudori navali cu experiență. Tel. 0762630844. (0132831/NC-343721)
• Zodiar Club angajează ospătari, barman. 0728659581. (0132834/NC-343724)
• SC angajează barmaniță cu experiență. Tel. 0766721233, 0756896594. (001759/NC-343729)
• SC angajează vopsitori, sablatori, polizatori și muncitori necalificați în domeniul naval. Rel. la tel. 0733730640. (0132840/NC-343789)

VIDEOCHAT
Angajează personal feminin
• bonus 500 ron
• oferim accesorii,
• asigurăm make-up
• asigurăm discreție
• seriozitate maximă
• dotare tehnică ultramodernă
• studio foto profesionist
• program flexibil
• solar
Plata zilnic sau saptamanal
Contact 0741-407686

• SC angajează dulgheri, fierari betonişti, zidari. Tel. 0737017152. (013275/NC-343823)
• SC angajează lăcătuş conf. metalice, sudori, instalatori sanitari, electricieni, confecţioneri şi montatori tâmplărie PVC +Al, finisori, faianţari, rigipsari, zugravi. Tel. 0737017152. (0132751/NC-343824)
• Soc. com. angajează operator cnc debitare tablă plasmă oxigaz. Tel. 0752247446. (10/11/ext./79m/NC-343937)
• Angajez vulcanizator. 0754324730. (001876/NC-343942)
• Angajez personal pentru grătar de mici şi măcelar, tranşator. 0743579239. (001875/NC-343943)

Firma videochat Galaţi Central angajează fete în condiţii ultra-avantajoase. Vârsta minimă 18 ani, cunoştinţe engleză/franceză, operare calculator.
Câştiguri medii 1500 euro lunar, seriozitate, discretie şi LUX.
Informaţii si angajări la telefon: 0757.403.104 / 0769.356.931 sau pe www.VCA.ro

• Societate de construcții angajează inginer (maistru) constructor zidar, dulgheri, sudor și instalator sanitare și termice. Relații la 0236448880 după ora 10,00. (0132767/NC-344067)
• Firmă de distribuție preparate din carne angajează șoferi cu atestat și experiență. CV-urile se trimit la e-mail salbonifoods@yahoo.com sau la fax 0236334101. (10/11/bc/31/NC-344071)
• Angajăm șofer TIR Volvo, obligatoriu experiență internațională (comunitate). CV la fax 0236440100 sau cuz_trans@yahoo.com. (001992/NC-344120)
• Angajez vânzător shaorma, chelner. 0736967926. (001982/NC-344127)
• Angajez vânzătoare serioasă pentru magazin mixt, din zona Pieței Centrale. 0748304260, 0749663234. (002038/NC-344144)
• Căutăm 100 persoane dornice de a câștiga bani din reforma sănătății. Telefon 0743964396. (002032/NC-344153)

Esti fată, ai între 18 - 35 ani, cunoşti o limbă străină la nivel conversaţional şi cunoştinţe de operare calculator?
Tu de ce nu ai câştiga cel puţin 4000 RON lunar?
Noi te angajăm !
Sună la 0753.264.277 sau intră pe www.CamVideo.ro

• Angajez vânzătoare. 0754661401. (002030/NC-344155)
• Subcontractor naval angajează pentru STX Brăila lăcătuși constructori navali, sudori CO2, polizatori, experiență minim 3 ani. Tel. 0339105162. (0132778/NC-344211)
• Angajăm vânzătoare magazin alimentar. Relații la magazinele Albo, Micro 38, ora 18,00, zilnic. (11/11/bc/52/NC-344217)
• Hotel Alex angajează ospătar. 0236461166, 0729500556. (0132784/NC-344222)
• Mon Caprice angajează ospătărițe full-time și pizzar. CV necesar. Contact: str. Domnească nr.87. (002074/NC-344223)
• Angajăm zidari, zidari-faianțari, montatori carton gips și muncitori necalificați. Tel. 0236450005. (002093/NC-344256)
• SC angajează barman -ospătar. Relații la numărul de telefon 0744965636. (002105/NC-344274)
• Restaurantul Chinezesc de la parterul casei de Modă angajează bucătărese, ajutoare, femei serviciu, ospătărițe. Salariu 1.000-1800 lei. CV și interviu 11,00-12,00. (0132787/NC-344281)

VIDEOCHAT
venituri de 1000 - 5000 usd lunar
600 usd din prima luna salariu
Singurul studio profesional din Galati
Ultracentral, Vila lux
Ambient intim, placut si profesional
Tel: 0724482098 / 0764499959
Mess: hotcamstudio.galati
www.hotcamstudio.com

RCS&RDS
Cel mai mare furnizor de servicii integrate de comunicatii din Romania
Angajează în Galați - cu carte de muncă
JUNIOR SALES
-agent vanzari teren-
Vei avea ocazia sa castigi venituri substantiale prin incheierea de contracte cu persoane fizice, la domiciliul acestora.
Aplica direct la sediul nostru din: str. Brailei, bl. A7-A8, prin Fax la 0336.400.445, sau pe email la recrutare@galati.rdsnet.ro

• Angajez personal cu experiență sau calificare în panificație. Rel. între orele 10,00-14,00. Tel. 0753311114. (002123/NC-344350)
• Angajez vânzătoare cu experiență în magazin alimentar. Relații între orele 10,00-14,00. Tel. 0753311114. (002123/NC-344351)
• Supermarket, str. Domnească nr. 212, angajează două vânzătoare. Tel. 0752093272. (002121/NC-344353)
• Angajez vânzătoare magazin alimentar, cu sau fără experiență, str. Dogăriei 78. Tel. 0756922029. (002125/NC-344363)
• Ca Jou angajează bucătar și ajutor de bucătar. Relații la 0236416722, interviul vineri, ora 10,00. (001994/NC-344390)
• SC angajează vânzătoare. Tel. 0754556384. (001983/NC-344391)
• Angajez vânzătoare cu experiență, confecții, magazin, depozit Galgros. Tel. 0740175829. (002146/NC-344402)
• Angajez vânzătoare magazin produse nealimentare Țiglina I. Tel. 0744617886. (0132701/NC-344418)
• Angajez personal vulcanizare auto. 0764681623. (002165/NC-344423)
• SC Termoinstalmar SRL angajează dulgher cu experiență. Tel. 0753506202. (002187/NC-344442)
• Angajăm manipulant cu permis de conducere. Tel. 0725517875. (002183/NC-344445)
• Pizzeria Amadeus angajează barmani, ospătărițe și ajutor de bucătari. Relații la 0748226460, 0236413200. (002195/NC-344458)
• Angajăm barman -ospătar cu experiență și calificare. Interviul astăzi, ora 17,00, Bariera Traian, str. Tunelului 1. Restaurant "Janine Janmari". (002191/NC-344462)
• Companie națională angajează curieri pedeștri distribuție materiale publicitare la cutiile poștale. Relații la număr telefon 0734440458, între orele 9,00 și 15,00. (002199/NC-344466)
• Angajez operator pariuri sportive cu experiență. Tel. 0752618913. (11/11/bc/5/NC-344473)
• Restaurant angajează ajutoare de bucătari și ospătari cu experiență. Telefon 0744505737. (002205/NC-344475)
• Companie multinațională angajează manageri și consultanți financiari. Tel. 0753352192, 0721390383. (002202/NC-344478)
• S.I.S.E. ELECTRICA Muntenia Nord - Agenția de Întreținere și Servicii Energetice Galați, cu sediul în Galați, str. N. Bălcescu nr. 35 A, anunță organizarea unui concurs pentru ocuparea a 1 post de ELECTRICIAN - LEA 110kV. Concursul constă în: Testare psihologica: 21.11.2011, ora 10,00; Proba practica lucru la inaltime: 22.11.2011, ora 10,00; Test profesional: 23.11.2011, ora 10,00. Cerințele postului: studii: liceu profil electroenergetic, electric; domiciliul: mun. Galati sau localitati apropiate (max. 30 km); apt lucru la inaltime. Inscrierea se face pana la data de 18.11.2011. Relații suplimentare se obțin de la SRU AISE Galați, telefon 0372360355. (11/11/gc/24/NC-344480)
• Caut menajeră din satul Șendreni. Telefon 0747947415. (002211/NC-344484)
• SC angajează mecanic auto cu și fără experiență. Relații Bariera Traian nr. 441, orele 8,00-12,00. (0132710/NC-344489)
• Societate italiană telecomunicații caută colaboratori pentru orașul Galați, salariu 1000 lei +bonusuri. CV la callcentergalati@yahoo.com. (002215/NC-344491)
• Magazin mixt angajează vânzătoare. Tel. 0744870057. (002220/NC-344500)
• Recrutăm tubulatori, sudori argon țeavă pentru rafinărie. Tel. 0771056890, 0771056891, 0743670567, 0336802819. (0132735/NC-344503)
• Brutărie angajează șofer distribuție, experiență minim 5 ani în domeniu. 0751431877. (002164/NC-344566)
• Angajez urgent mecanic auto, cu experiență. Tel. 0752516456. (002256/NC-344574)
• SC angajează paznic de noapte pentru punct de lucru în com. Pechea, exclus navetiști. 0730093715, orele 9,00-14,00. (002254/NC-344576)
• Angajez lăcătuș confecții, cunoștințe sudură CO2 pentru fier forjat. 0744527916. (002259/NC-344577)
• Societate comercială angajează patiser, modelator covrigi, vânzător. Cerințe: experiență, seriozitate. Telefon 0725063664. (002299/NC-344581)
• SC angajează dulgheri, fierari, zidari. 0733449101. (002296/NC-344586)
• Formez ucenic pentru frizerie, eventual angajare. Tel. 0743938820. (002288/NC-344594)
• **Angajează-te!** Școala europeană organizează cursuri reflexoterapie/masaj, cosmetică, coafor, manichiură, indiferent vârstă. 0722196463. (0132718/NC-344597)
• Restaurant Antic angajează personal spălat vase, cu experiență. Tel. 0236475129. (002270/NC-344603)
• SC angajează montatori termosistem. 0745529786. (002276/NC-344606)
• Școala Națională de Meserii deschide cursuri calificare, acreditate, recunoscute internațional, cu posibilități angajare: frizer-coafor-manichiură-pedichiură, stilist-protezist unghii, bucătar, ospătar (barman), măcelar, lucrător comercial, cosmetician, constructor, agent pază (atestat), prețuri minime, plata în rate. 0740806501. (0132721/NC-344618)

Nou-născuți în ziua de 2.11.2011

1. *Dodu Alessia Maria*
2. *Matei Cristian Efrem*
3. *Trandafir Andrei Marian*
4. *Marica Maylin Nicolle*
5. *Buruiană Alexandra Elvira*
6. *Marcu David Dumitru*
7. *Olteanu Andrei Alexandru*
8. *Trofin Cosmin Gabriel*

• Contracte muncă Italia (shop-ist, menaj, infirmiere, cameriste), salarizare 900 euro. Informații la tel. 0268474435, 0741100143, 0729772702, 0769875604, 0747661527, www.epp-jobs.com. (11/1/ext/09m/NC-344644)
• Cabinet stomatologic angajează asistentă medicală, cu experiență în domeniul medical minim 1 an, persoană dinamică, cu dorință de perfecționare și colaborare, deosebit de serioasă și responsabilă. Se cer: CV însoțit de poză, copie după buletin, diplomă de absolvire, acreditare Ordinul Asistenților Medicali. Relații la telefon 0236315705. (002331/NC-344647)
• Angajez administrator firmă de comert cu amănuntul, cunoștințe de contabilitate primară, bun șofer, multă muncă, bani după muncă. Telefon 0744606711. (002329/NC-344650)
• SC angajează pizzar, vânzători, recepționeri, șofer. Tel. 0728751440. (002336/NC-344665)
• **Gogoșerie** fast-food angajăm lucrătoare -vânzătoare, experiență, zona I.C.Frimu. Tel. 0746114988. (002351/NC-344692)
• Reprezentant vânzări UK, cunoscătoare limba engleză. CV la e-mail: jobuk@roketmail.com. (002355/NC-344698)
• SC angajează șofer profesionist cu atestat marfă, card tahograf și experiență pe autobasculantă articulată. Relații la 0236448880, după ora 10,00. (0132737/NC-344699)
• SC angajează fierari betonişti, zidari, dulgheri şi muncitori necalificaţi. Tel. 0743512331. (002368/NC-344738)
• Angajăm ospătar cu experiență. Tel. 0754479463. (002369/NC-344739)
• **Angajăm macaragii pod rulant pentru ArcelorMittal, vizavi Autogară. (0132752/NC-343821)**
• **Vânzători căsuțe carte- presă. 0743063543. (002189/NC-344464)**
• **SC FLOAREA SALCÂMULUI SRL (POPAS HANU CONACHI) ANGAJEAZĂ 3 (TREI) OSPĂTARI. RELAȚII LA TELEFON 0236817817. (11/11/EXT./2M/NC-344515)**
• **Angajez menajeră cu experiență și recomandare, nefumătoare, atentă la detalii. 0722405442, după ora 11,00. (002242/NC-344538)**

• SC Confort SA Galați angajează urgent dulgheri, fierari-betonişti, instalatori, sudori PE, sudor autogen, mecanic buldoexcavator, macaragiu -permis cat. C (automacara Terex), autorizații ISCIR, laborant construcții. Relații la telefon 0731731859. (0132934/NC-343274)

• Societate comercială producție angajează maistru/ inginer acționări electrice, automatizări. smart13net@ymail.com. (001610/NC-343471)

• Societate comercială angajează inginer instalații electrice. Relații la tel. 0236460587, între orele 8,00-16,00. (10/11/ext./75m/NC-343547)

• Societate comercială angajează maistru instalații electrice. Relații la tel. 0236460587, între orele 8,00-16,00. (10/11/ext./75m/NC-343548)

• Noi te ajutăm să-ți pui calitățile în evidență, tu ai numai de câștigat. Vino să lucrezi la studioul de videochat Night Prowl alături de o echipă tânără în domeniile soft adult și glamour, obligatoriu vârsta minimă 18 ani și cunoștințe medii de limba engleză. Mai multe detalii la tel. 0731651226 sau www.nightprowl.ro. (0132774/NC-344169)

• **Angajez urgent vânzătoare bar cu experiență. Tel. 0741189558. (002035/NC-344148)**

• **Angajez vulcanizator cu experiență. 0751341684. (002128/NC-344369)**

• **Societate comercială angajează vopsitori industriali pentru domeniul naval. Tel. 0742330543. (0132711/NC-344488)**

• **SC angajează coafeză sau hairstilist, condiții avantajoase. Tel. 0722728049, după ora 18,00. (002283/NC-344598)**

• **SC Anghel NG SRL cu sediul în Șendreni angajează șofer profesionist cu atestat pentru mașini de mare tonaj (articulate). Se cer experiență și seriozitate. Se oferă contract de muncă, transport asigurat, salariu 1300 lei net. Relații la telefon 0236820073. (11/11/bc/53/NC-344693)**

Prestări Servicii

HIDROIZOLAȚII
DESIKO execută sisteme profesionale de hidroizolații cu membrană bituminoasă, lichidă,PVC, terase verzi. Garanție. Rate.
Tel:0753. 316304, 0740. 337456
www.desiko.ro

• Filmări video, DVD, muzică nunți (DJ), fotografii, decorațiuni evenimente, baloane heliu. 0744533119. (09.11.gc.19/NC-437)

Sucursala de Distribuţie a Energiei Electrice Galaţi va executa lucrări de modernizare, întreţinere şi reparaţii a instalaţiilor electrice în următoarele zone din municipiul şi judeţul Galaţi
JOI 3 Noiembrie 2011
- pe străzile Smardan, Română (între străzile Brăilei şi Caragiale, Clinica Dermatologică Larus Medical) şi Siloz (bloc Pm3), între orele 8.00 - 16.00;
- în comunele Cerţeşti (sat Cotoroaia), Brăhăşeşti şi Măstăcani (sat Drăculeşti), între orele 7.30 - 15.30.
Astfel, în aceste intervale orare, la toţi consumatorii casnici şi agenţii economici din zonele amintite, va fi sistată furnizarea energiei electrice.
Dată fiind importanţa acestor lucrări pentru îmbunătăţirea serviciilor oferite de societatea noastră, apelăm la înţelegerea tuturor consumatorilor de energie electrică din aceste zone. Sperăm că vom evita împreună orice evenimente neplăcute.
Sucursala de Distribuţie a Energiei Electrice Galaţi, Str. N. Bălcescu, nr. 35A, tel. 0236.460.500
Anunţurile de întrerupere sunt postate şi pe site-ul instituţiei www.mnd.electrica.ro

Sucursala de Distribuţie a Energiei Electrice Galaţi va executa lucrări de modernizare, întreţinere şi reparaţii a instalaţiilor electrice în următoarele zone din municipiul şi judeţul Galaţi
VINERI 4 Noiembrie 2011
- pe străzile Smârdan, Română (între străzile Brăilei şi Caragiale, Clinica Dermatologică Larus Medical) şi Siloz (bloc Pm4), între orele 8.00 - 16.00;
- în Municipiul Tecuci (strada Dimitrie Cantemir) şi în comunele Brăhăşeşti şi Măstăcani (sat Drăculeşti), între orele 7.30 - 15.30.
Astfel, în aceste intervale orare, la toţi consumatorii casnici şi agenţii economici din zonele amintite, va fi sistată furnizarea energiei electrice.
Dată fiind importanţa acestor lucrări pentru îmbunătăţirea serviciilor oferite de societatea noastră, apelăm la înţelegerea tuturor consumatorilor de energie electrică din aceste zone. Sperăm că vom evita împreună orice evenimente neplăcute.
Sucursala de Distribuţie a Energiei Electrice Galaţi, Str. N. Bălcescu, nr. 35A, tel. 0236.460.500
Anunţurile de întrerupere sunt postate şi pe site-ul instituţiei www.mnd.electrica.ro

• **EXPERT CONTABIL ÎNTOCMIM, CU ÎNALT NIVEL PROFESIONAL, EVIDENȚE CONTABILE COMPLETE. CEREM, OFERIM SERIOZITATE MAXIMĂ. 0722171111, 0744650252.** (0132835)

• **Reparații frigidere, mașini spălat automate** congelatoare, domiciliul clientului, garanție. 0236496406, 0722421075, 0741984870. (001956/NC-439)
• **S.C. CASA TA S.R.L**. execută la termen lucrări de **AMENAJĂRI INTERIOARE** pentru locuințe, spații comerciale, birouri la **PREȚURI ATRACTIVE. Asigurăm garanția lucrării.** Tel.: 0236434078, 0744705850. (02/10/BC/22/NC-1121)
• **Amenajări spații comerciale**, extinderi balcoane, zugrăveli apartamente, gresie, faianță, garduri+ porți, rigips, **decupaje pereți+ transport**.0742111307. (06/11/gc/37/NC-3330)

• **Execut instalații electrice, reparații electrice și electrocasnice Tel. 0236318624, 0745162625.** (009772)

• Regizor, cameraman cu experiență, filmez nunți, DJ, sonorizări. 0723239187. (009608/NC-85129)
• Electrician autorizat execuții, reparații, dosare "Electrica". 0741114619. (002352/NC-90050)
• **ELECTRICIAN AUTORIZAT** - execuții, reparații, proiecte "Electrica", automatizări porți, interfoane. 0726534069. (002352/NC-90102)

Muzică nunți, petreceri
DJ + FORMAȚIA Actual
Distracție garantată!!!
TEL.: 0751.153.796

• **REPARAȚII FRIGIDERE, COMBINE FRIGORIFICE, MAȘINI SPĂLAT**, congelatoare, lăzi-vitrine frigorifice. Domiciliul clientului, **GARANȚIE**. Telefon **0740167887, 0720256788.** (0129730/NC-112909)
• Echipă cu experiență (antialcoolici) execută zugrăveli, rigips, faianțări, șape, tencuieli,izolații polistiren,inst. sanitare, apartamente, case la cheie. 0740536715. (001820/NC-158992)
• **Reparații mașini spălat** automate, **frigidere, congelatoare** domiciliu, garanție. **0763772722, 0741580988, 0336809021**. (001956/NC-161483)
• Jaluzele, rulouri exterioare, izolare termică-fonicădeosebită.0236436785, 0722248732, 0741793039. (0132780/NC-184444)

CAUTI O FIRMA DE INCREDERE?
LINOTERM
AMENAJARI INTERIOARE
INSTALAȚII SANITARE
CASE LA ROSU/CHEIE
SUNA LA TEL: 0743453375
CALITATE POSIBILITATE RATE GARANȚIE

• **ELECTRICIAN AUTORIZAT** execut, repar, modific instalații. 0746045199. (002170/NC-199025)
• **Reparații frigidere**, congelatoare, **mașini spălat** automate, domiciliu, **garanție**.0741523857, 0236334137. (001792/NC-209727)
• Decupaje ziduri, spart beton, găuri hote. 0723434777,0756780318. (002230/NC-214145)
• Parchetari, montăm, rașchetăm, recondiționăm parchet clasic, mașini profesionale aspirație. 0744694623. (009657/NC-232732)
• **Spălătoria SPIRIDON** specializată perne puf și **COVOARE**-spălat, surfilat, **transport gratuit**. Tel. 0236464104, 0741421697. (0132702/NC-237803)
• **ALPINIȘTI** utilitari executăm termoizolații, tâmplărie Al-PVC, demolăm-zidim balcoane. 0745209979. (0129135/NC-311423)
• Romtopinstal intervenții sanitare, termice non-stop, branșări individuale, subsoluri, apometre. 0743042562, romtopinstal@galati-instal.ro. (0132709/NC-326279)
• Transport marfă, 1,20 leu /km. 0764891571. (001155/NC-330395)

INSTALAȚII GAZE
Magazin Vaillant
str.Traian nr. 58-60
Tel.: 0236.31.22.20

CONSTRUCTSPACE TOTAL
EXECUTĂ RAPID CALITATE 100% PREȚUL CORECT
CASE LA ROȘU - CONSOLIDĂRI
AMENAJĂRI INTERIOARE
INSTALAȚII SANITARE ȘI ELECTRICE
RECONDIȚIONĂM FAȚADE CLĂDIRI
Telefon 0753 22 33 22

• Amenajări, gresie, faianță, rigips, glet, tencuială, șape, var. Tel. 0745965872. (001709/NC-334351)
• **Cumpăr** fier vechi de la domiciliu. Tel. 0757081950. (009390/NC-335090)
• Execut puturi forate. 0742196408 sau 0761502943. (009328/NC-339614)
• **Reparații frigidere** mașini spălat, combine frigorifice, congelatoare la domiciliul clientului. Rapid, ieftin, rezolvare garantată, garanție. **0753862510, 0770764732**. (009696/NC-340281)
• Transport marfă 2 t. 0758304642. (0000312/NC-341469)
• Execut puturi forate și denisipări. 0747847652, 0748960103. (000410/NC-341470)
• **Realizez webdesign** pagini internet, magazine online. 0742101822. (000699/NC-341941)
• **Rigipsar profesionist** execut lucrări de amenajări int. și ext. **sub prețul pieței** Tel. 0744572471. (000901/NC-342277)
• Servicii de contabilitate avantajoase. Tel. 0724513079. (000716/NC-342324)
• Execut hidroizolații, calitate, garanție. 0741742826. (001056/NC-342545)

Centrale termice • Aer condiționat
Magazin AIRCLIMA
Comercializare, montaj - instalații termice, sanitare, gaze
Traian, nr.53, GALAȚI
www.airclima.ro
0336-401196, 0749-043781
0724-309785

• **Execut instalații încălzire, instalații sanitare și reparații. Telefon 0745162625.** (009772)

• Iluminat. Servicii psihologice. 0735705364. (001221/NC-342895)
• P.f. cu experiență în străinătate execut lucrări de am. int și ext., prețuri atractive. Tel. 0748263194. (001531/NC-343323)
• Filmări video, nunți, cu sdeadycam. Te. 0740160692. (001438/NC-343423)
• Foto, video nunți, botezuri, aniversări, evenimente firmă, calitate, profesionalism. 0747127232. (001577/NC-343451)
• **Sudor** execut lucrări confecții metalice, garduri fier forjat, ireproșabil, garantat. 0751507912. (001631/NC-343496)
• Construim case lemn, mansarde, foișoare, garduri. 0744395480. (001673/NC-343573)
• **SC execută lucrări de amenajări interioare** pentru locuințe, spații comerciale, birouri. Asigurăm garanția lucrărilor. Tel. 0724594141, 0755675999. (0132822/NC-343610)

INTERMEDIA execută
HIDROIZOLATII-TERMOIZOLATII
CONSTRUCTII-CLADIRI LA ROSU
AMENAJARI INTERIOARE-EXTERIOARE
Cele mai mici preturi !!!
Relații la tel.: 0336802576, 0758032207

• Instructoare auto inițiez elevi pt. obținerea permisului auto. Tel. 0752165142. (001899/NC-343965)
• Supertare! Wash Team -Spălătoria Auto mobilă cu abur vine în parcare unde se află mașina (acasă, la serviciu, zone de relaxare). Programări 0236316158, 0723971095. (0132763/NC-343968)
• **Rapid și avantajos** izolații cu polistiren. Amenajări interioare. 0757121223. (001922/NC-343986)
• Montez centrală, instalații sanitare, reparații. 0742427125. (001943/NC-344012)
• SC execută izolație cu schelă. 0755322914. (001984/NC-344126)
• SC execută termoizolații, garanție 5 ani, prețuri reduse. Tel. 0754840031. (002067/NC-344229)

Viaţa liberă
Cartele Pre Pay Vodafone la cele mai bune preţuri prin cea mai mare reţea de difuzare din Galaţi
Acum găseşti în toate chioşcurile
Cartela Vodafone 4 euro 22 RON
Cartela Vodafone 6 euro 34 RON
Cartela Vodafone 10 euro 53 RON
Pachet Vodafone 19 RON

IMOBILIARE

Joi, 3 Noiembrie 2011

DEPARTAMENT PUBLICITATE
Cătălin Barcan 0731240401
Sorin Cara 0731240400
Geanina Cristache 0731240402
Laurian Popa 0729550315
Ştefan Stan 0724500283

Atenţie! Pentru mare publicitate contactaţi DEPARTAMENTUL PUBLICITATE:
Galaţi, str. Domnească nr. 68, tel: 0236 460719 e-mail: pub@viata-libera.ro, www.viata-libera.ro

VREŢI SĂ VĂ FACEŢI RECLAMĂ? SUNAŢI LA Tel. 460 719, Fax 460 875

AGENŢIE IMOBILIARĂ
Info Galaţi
Str. Brăilei nr. 142 (vizavi de bănci)
0236 473 414
0745 601 830
E-mail: infogalati2004@yahoo.com

1 cam **MAZ 1**, Salcia, et 4, hidroiz. buna, balcon , UM	84.000lei
1 cam **MAZ 1**, G-uri, et 6/7, g+f+p, TP, AC	22.000E
1 cam **MAZ 1**, BR-uri, parter, simplu, balcon, bl mixt	100.000lei
2 sdec TIG 1, et 4/4, TP, AC, g+f+p, UM	**20.000E**
2 sdec **M 38**, N-uri, et 3/4, g+f+p, AC, TP	20.500E
2 sdec **M 40**, et 3/4, g+f+p, Tp, UM, gaz si apa separat	21.000E
2 sdec **TIG 2**, C-uri, et 4/4, liber, iz buna, 50mp	98.000lei
2 sdec CENTRU, et 4/4, liber, 2 balc, 47mp	**24.000E neg**
2 dec **ICF**, S-uri, et 3/4, simplu, 50mp	120.000lei
2 sdec **CENTRU**, et 3/4, Tp, parchet, 50mp, AC, liber	122.000lei
2 dec **M 39C**, C-uri, et. 2/4, simplu, 54mp	123.000lei
2 cam M 17, p/4, Tp, UM, balcon	**28.000E**
2 sdec **M 16,** A-uri**,** et 3/4, UM, AC, g+f+p, 2 balc	130.000lei

2 dec M 20, B-uri, et 1/4,bl 1984, simplu	**135.000lei neg**
2 cam **M 17**, et 1/4, simplu, liber	32.000E
2 dec **M 18**, et 1/10, g+f, 2 balcoane, 57mp, liber	145.000lei
2 dec Nae Leonard, C-uri, p/4, Tp, UM, 51mp	**36.000E**
2 dec **PORT(Marco Polo)**, et 1/4, liber, 3 balc.	145.000lei neg
2 dec SID, SD-uri, et 1, liber, 2 balc., 57mp	**145.000lei neg**
2 dec **M 21**, et 1/4, TP, g+f+p, UM, liber	37.000E
2 dec **PC**, A-uri, et 5/7, Tp, UM, AC, parchet, 67mp	45.000E
2 dec **MAZ 1**, et 3/4, Tp, CT, UM, AC, 58mp	195.000lei neg
3 sdec **M 13B**, B-uri, et. 1/4, Tp, g+f+p, renovat	125.000lei
3 sdec **M 38**, Y-uri, et 3/4, g+g+p, Tp, UM, AC	135.000lei
3 sdec M 17, et 2/4, liber, balcon, geam la baie, 62mp	**140.000lei**

3 dec M 20, C-uri, et. 3/4, simplu, 2 bai, 70mp	**155.000lei**
3 sdec **M 16**, F-uri, et 2/4, UM, Tp, liber 60mp	40.000E
3 dec **M 18**, et 9/10, Tp, UM, g+f+p, mob si utilat	40.000E
3 dec **M 21**, et 3/8, TP partial, AC, curat, 2 bai, liber	45.000E
3 dec M 18, F-uri, et 7/10, CT, Tp, UM, g+f+p, 72mp	**45.000E**
3 dec **ICF**, U-uri, et. 3/4, Tp int+ext, renovat, 74mp	49.000E
4 sdec **M 13B**, C-uri, et. 1/4, liber, 2 bai, 2 balc, 85mp	170.000lei neg
4 sdec **TIG 2**, B-uri, et 1, CT, TP, UM, AC, buc mob	60.000E
4 dec CR, et 6/9, TP, UM, g+f+p, 2 bai, 100mp	**72.000E**
Inchirieri	
3 dec **SID** mobilat si utilat, et 4, simplu	150E/luna
3 dec ICF buc si dorm mare mob, et 3/4, TP, UM	**200E/luna**
3 dec **SID** mob si utilat nou, et 4, Tp, UM, CT, AC	350E/luna

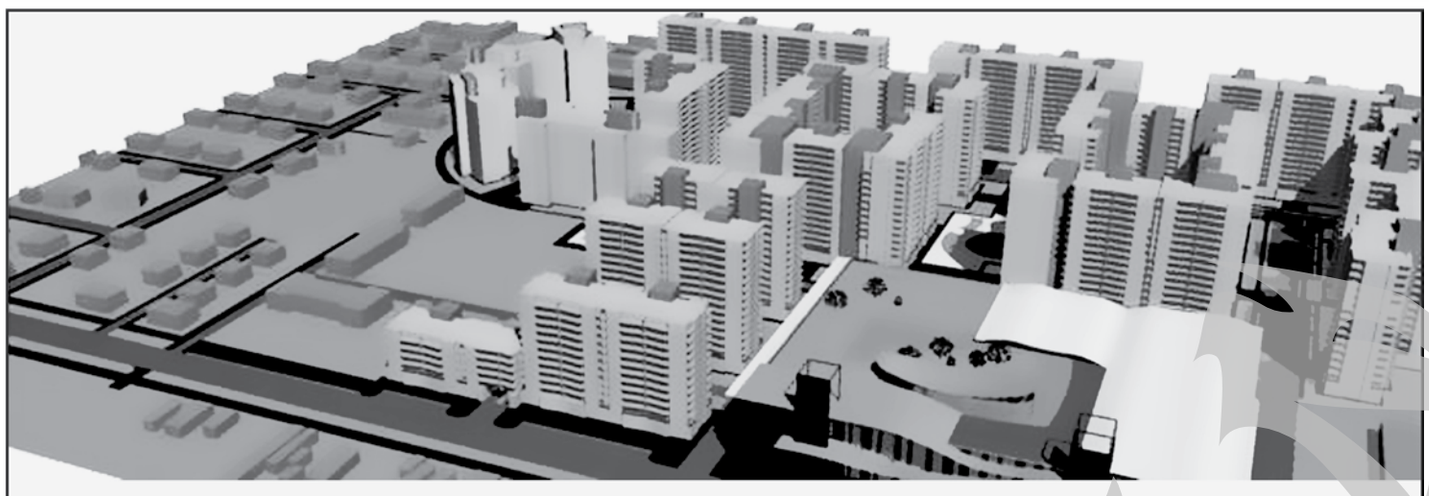

Italian Residence înseamnă siguranţa zilei de mâine şi cel mai modern ansamblu rezidenţial din Galaţi. Îţi oferim toate utilităţile proprii unui stil de viaţă modern, păstrând echilibrul natural al mediului înconjurător. Îţi vor fi accesibile piscină, parcări subterane, terenuri de tenis, spaţii de joacă pentru copii.

Oferim finanţare proprie în rate (pana la 20 de ani)

Pentru ca tu să dispui de toate facilităţile vei beneficia şi de galerii comerciale situate într-un mall de peste 80 000mp.

Galaţi, Bdul. George Coşbuc nr. 251, Tel. 0722/245260, office@italianresidence.ro

ITALIAN RESIDENCE
It's about the passion. It's about the people.

ALTIVOM
Ţiglina I, bl. A1, etaj 1, ap. 22A
Tel./fax: 0236/475 479
Orange: 0748.647760
Cosmote: 0767.070.871
Vodafone: 0727.897437

Gars. Ţiglina 1 parter imbunatatita	-16 000 euro
Gars Ţiglina 1, et 3/4	**-67 000 lei**
1 cam port et 4/10 simpla	- 85 000 lei
1 cam N. Leonard et 3/4	-78 000 lei
1 cam. Micro 20, et. 8/10, p, g, f, t	- 85.000 lei
1 CAM ICF, R-URI, SIMPLU	**-85 000 LEI**
2 CAM TIGLINA 1, ET 3/4	**- 100 000 LEI**
2 dec ICF et 2/4 um	-143 000 lei
2 dec sid et 1/4 p, um	-150 000 neg
2 cam General, mansarda, mobilate, utilate	**-105 000 lei**
2 dec Sid Vest et 4/4 p,g,f	-110 000 lei
2 cam Tiglina 3 et 4/4 geam la baie	- 95 000 lei
2 cam Centru, et. 2 balcon imbunatatit	- 28 000 euro
2 dec Ţiglina 1, PS uri et 2/4 t,g,f,p	- 35 000 euro
2 dec Piata Centrala et. 3/10, bloc nou,	- 45 000 euro neg
2 dec sid vest et 3/4	-140 000 lei
2 cam Ţiglina 1et 4/4 pf g	**-20 000 euro**
2 dec centru et 4/4 um, termop	-110 000 neg
2 dec. M21, PR-uri, 65 mp, CT	- 38.000 euro
2 cam Ţiglina 2 et 4/4 um t	-98 000 lei
3 dec Ţiglina 2 et 4/4 imbunatati t	- 140 000 lei
3 cam Micro 40 parter p,um	**-88 000 lei**

3 dec. N. Leonard, parter, 2 vederi	- 175.000 lei
3 dec N. Leonard et 2/4 2 balcoane	**- 170 000 le**
3 dec. ICF, et. 4/5, renovat, 2 băi	- 185.000 neg.
3 cam tiglina 1 et 3/4	**-125 000 lei**
3 dec. Ţiglina 2, et. 2/4, simplu, 2 balcoane	- 50.000 euro
3 dec. Centru, et. 3/4, CT, termop.	- 55.000 euro.
4 dec micro 39 2 balcoane et 3/4 t f g	-150 000 neg

Închirieri oferte

GARSONIERA TIGLINA 1 MOBILATA UTILATA	**-100 EURO**
Gars tiglina 1 et 1 mobilata utilata	**-120 euro**
1 cam IC Frimu et 1/4 mobilata	**-450 lei**
2 dec mazepa mobilate, utilate	-700 lei
1 cam Mazepa, parte,r semimobilata	-120 euro
2 dec micro 19 et 1 mobilate complet	**- 550 lei**
2 cam tiglina2 et 3/4 mobilate	-650 lei
2 dec micro 19 et 4/10 mobilate complet	**-600 lei**
2 dec Micro 17 et 3/4 renovate nemobilate	-600 lei
3 dec ICF et 4/4 nemobilate ,parchet	-500 lei
3 dec general et 4/4 nemobilate ,ct,	- 600 lei
4 cam Ţiglina 3 et 4/4 mobilate complet	-250 euro neg.

Cumpărăm apartamente | **Închiriem apartamente mobilate şi nemobilate**

Micro 20, bd. Oţelarilor, bl. H9, ap. 1, parter
Tel. 0236 434078, 0758 069003, 0751 021866
DACOMARI
Existăm pentru a investi şi construi valoare!

VANZARI IMOBILE:

- gars., TIGLINA 1, 4/10, G, F, P,	70.000 LEI
- gars., TIGLINA 2, P/7, P, UM, balcon,	75.000 LEI
- gars., M19, P/4, simpla, curata,	35.000 LEI
- gars., M19, 1/4, simpla,	50.000 LEI
- 1 cam., PC, 3/4, G, F, P, balcon,	32.000 EURO
- 1 cam., ICF, 3/4, AC, G, F, P, T, UM, balcon,	90.000 LEI
- 1 cam., ICF, mansarda, CT, G, F, P, T, mobilat, balcon,	90.000 LEI
- 2 cam. dec., CENTRU, 2/4, T, P, UM, balcon,	37.000 EURO
- 2 semidec., CENTRU, P/4, simplu,	29.000 EURO
- 2 cam dec., MAZEPA 2, 2/4, simplu, T, UM, balcon,	40.000 EURO
- 2 semidec., TIGLINA 2, 2/4, simplu, T, balcon,	140.000 LEI
- 2 semidec., TIGLINA 1, 1/4, G, F, P, balcon,	110.000 LEI
- 2 semidec., TIGLINA 1, 1/4, simplu, 2 balc.,	29.000 EURO
- 2 cam dec., ICF, 2/4, P, G, F, balcon,	145.000 LEI
- 2 cam dec., SDV, 3/4, T, P, G, F, UM, balcon,	155.000 LEI
- 2 cam. dec., M21, 7/10, T, G, F, balcon,	130.000 LEI
- 2 cam. dec., M20, P/10, F, G, P, UM, 2 balc., bloc nou,	40.000 EURO
- 2 cam. dec., M20, 4/8, CT, 2AC, T, P, G, F, UM, bloc nou,	165.000 LEI
- 2 cam. semidec., M19, 2/4, G, F, P,UM, balcon,	95.000 lei
- 2 cam.semidec., M19, 3/4, simplu, balcon dormitor ,	90.000 LEI
- 2 semidec., M19, 4/4, AC, G, F, P, balcon,	90.000 LEI
- 2 cam. dec., M19, mansarda, AC, G, F, P, T,	100.000 LEI
- 2 semidec., M19, 8/10, CT, T, G, F, UM,	160.000 LEI
- 2 cam. dec., M18, 4/10, G, F, balcon,	140.000 LEI
- 2 cam. dec., M18, 9/10, G,F,T,AC,balcon,	120.000 LEI
- 2 cam. dec., M17, 4/4, AC, G, F, P, 2 balc.,	120.000 LEI
- 2 semidec., M16, 3/4, AC, G, F, P, UM, 2 balc.,	135.000 LEI
- 3 cam. dec., CENTRU, ETAJ 3, CT, P, T, 2 gr. s., 2 balc.,	65.000 EURO
- 3 cam. dec., PC, p/4, G, F, T, 2 gr. s., balcon+extindere,	55.000 EURO
- 3 cam. dec., ICF, p/4, CT, G, F, P, T, UM,	57.000 EURO
- 3 cam. dec., ICF, 3/4, G, F, P, T, AC, 2 gr. s., balcon,	190.000 LEI
- 3 cam. dec., SDV, 4/4, G, F, P, T, 2 gr. s., 2 balc.,	170.000 LEI
- 3 cam. dec., M38, 4/4, simplu, pod, 3 balc.,	34.000 EURO
- 3 cam. dec., M20, 2/8, G, F, T, UM, 2 gr. s., balcon,	250.000 LEI
- 3 semidec., M19, 3/4, P, balcon,	120.000 LEI
- 3 cam. dec., M18, 6/10, T, P, G, F, 2 gr. s., balcon,	160.000 LEI
- 3 cam. dec., M17, P/8, T, UM, 2 gr. s., balcon, bloc nou,	53.000 EURO
- 3 cam. dec., M17, 4/4, T int+ext,UM, balcon,	125.000 LEI
- 3 cam. semidec., M16, 2/4, G, F, P, T int+ext, UM, 2AC,balcon ,	36.500 EURO
- 3 cam. dec., M16, 4/4, AC, G, F, P, T, UM, balcon,	135.000 LEI
- 3 semidec., M16, 3/4, simplu, 2 balc.,	140.000 LEI
- 4 cam. dec., M20, 6/10, G, F, 2 gr. s., 2 balc., bloc nou,	65.000 EURO
- 4 semidec., M20, 4/4, balcon,	150.000 LEI
- 4 cam. dec., M18, 1/11, AC, G, P, 2 gr. s., balcon,	50.000 EURO
- 4 cam. dec., M17, 8/8, P, T, UM, 2 gr. s., 2 balc., bloc nou,	190.000 LEI

INCHIRIERI OFERTE

3 cam.dec., M17, etaj intermediar,CT,T,renovat recent,liber 2 luni avans+ 1 luna garantie	200 EURO

dacomari_imobiliar2@yahoo.com

* Preturile prezentate sunt negociabile.

CAPITAL IMOBILIARE
Tiglina I, bl A2, ap 20, parter
tel/fax: 0236.43.68.99
RDS tel: 0336.88.17.86
Orange: 0745.52.62.31
Vodafone: 0725.51.75.35
capital_reag@yahoo.com

1 dec PORT, et 2, 32mp LIBER, 85.000 ron
2 dec Siderurg, etaj 1, LIBER 2 balc,curat,145.000 Ron
2 sdec Mazepa I, etaj 4, CT,AC,130.000 ron
2 sdec Tiglina I, LIBER bloc cu subsol, 90.000 Ron
2 dec Micro 18, TP, 50mp,UM,100.000ron
3 dec I.C.Frimu, etaj 3 simplu, 40.000 Euro
3 dec Micro 20, etaj 6/10 72mp, LIBER, 150.000 ron
3 dec Micro 38, etaj 3, liber Z-uri, 70 mp, 150.000 Ron

1 cam	Centru	2/4	imbunatatiri	85.000 ron
1 cam	Micro 19	1/4	gaze, simplu	68.000 ron
2 sdec	Centru	p/4	simplu, curat	115.000 ron
2 sdec	Tiglina II	2/4	M-uri, balcon mare	30.000 Eur
2 sdec	Tiglina III	3/4	2 balcoane, parchet	115.000 ron
2 dec	Micro 19	10/10	curat, stradal, O-uri	90.000 ron
2 dec	Micro 20	1/4	simplu, 50 mp	130.000 ron
2 dec	Micro 39 c	4/4	54 mp, simplu	100.000 neg
3 dec	CENTRU	4/4	izolatie noua	130.000 ron
3 dec	Mazepa I	5/10	TP, stradal, 80 mp	53.000 Eur
3 sdec	Tiglina I	3/4	bloc cu subsol	130.000 ron
3 sdec	Micro 17	2/4	simplu, curat	140.000 ron
3 dec	Micro 21	3/4	simplu, LIBER	145.000 ron
4 dec	Micro 20	6/8	bloc nou, LIBER	50.000 Eur

OFERTA EXCEPTIONALA
Duplex Faleza, IC-uri, 360mp pe 2 nivele + 2 locuri in garaj

Vânzări
Garsoniere

• Vând garsonieră Micro 19, bl. G4, et. 2, preţ 17.000 lei. Tel. 0722694001. (000923/NC-342334)
• Vând garsonieră Ţiglina I, bl. I2, etaj 3. 0721477748. (001492/NC-343289)
• Garsonieră Ţiglina I, parter, amenajată, 66.000 lei. 0753315163. (0132837/NC-344020)
• Vând garsonieră Mazepa I, bloc G3, etaj 6, 22.000 euro neg. Tel. 0721286531. (00212/NC-344294)
• Vând garsonieră Ţiglina I, etaj 1, 65000 lei. 0749035143, 0742079208. (10/11/gc/34/NC-344315)
• Persoană fizică, liberă, îmbunătăţită, 22.000 lei. 0752504193. (002140/NC-344408)
• Vând garsonieră îmb., liberă, 330 neg. 0744472911, 0745757189. (002177/NC-344451)
• Persoană fizică, vând garsonieră Ţiglina 1, etaj 1, liberă, 0740558402. (11/11/cs/08/NC-344549)
• Vând garsonieră Viaduct, gr. sanitar. 0751648895. (0132734/NC-344683)
• Garsonieră Viaduct, 20 mp, renovată total, 33000 lei. 0724080279. (11/11/bc/3/NC-344706)
• Garsonieră Ţiglina 1, parter. 0722612683. (11/11/bc/8/NC-344709)

Vânzări
1 cameră

• ICF, îmbunătăţit total, la cheie, 19.000 euro. 0747708566. (10/11/bc/7/NC-343925)
• Vând apartament o cameră în Mazepa, bloc nou, pe Faleză, preţ 125.000 lei neg. Tel. 0742407235. (11/11/bc/4/NC-344472)
• Vând 1 cameră IREG, liberă, amenajată, 25 mp, 68.000 lei, 0745655818. (11/11/cs/08/NC-344550)
• Vând 1 cam. Nae Leonard, îmbunătăţită, 42 mp. 0724169060. (0132734/NC-344685)

Vânzări
2 camere

• 2 decomandate, Micro 19, îmbunătăţiri, balcon, 90.000 lei neg. 0747708566. (07/11/bc/28/NC-170692)
• Italian Residence vinde apartamente în rate 20 ani, direct proprietar, 0722245260. (11/11/cs/12/NC-294449)
• 2 decomandate Siderurgiştilor, etaj 1, LIBER, 60 mp, 140.000 ron, 0754/267318. (11/11/cs/06/NC-327797)
• PF, 2 camere, central, 51mp, et.1/4, la cheie, totul nou, izolat, liber, certificat energetic, accept credite 0742-471351 (1011gc24/NC-341333)
• Vând apartament 2 camere semidecomandat, simplu, ultracentral. Tel. 0746455288. (000504/NC-341653)
• Vând apartament 2 camere Ţiglina I, preţul zonei, negociabil. Tel. 0749437520. (10/11/ext./71m/NC-343437)
• Vând apartament Mazepa cu 2 camere, semidecomandat, 130 mii lei. Telefon 0745649039. (001739/NC-343711)
• Vând apartament 2 camere semidecomandat. Tel. 0766721233, 0745994833. (001759/NC-343730)
• 2 camere Micro 17, etaj 3, simplu, liber, 118.000 lei. 0747708566. (10/11/bc/7/NC-343924)
• 2 decomandate Micro 18, etaj 1, 56 mp, 145.000 lei. 0753315163. (0132837/NC-344017)
• 2 semidecomandate Ţiglina I, et. 4, curat, 25.000 euro. 0753315163. (0132837/NC-344021)
• 2 decomandate ICFrimu, 3/4, simplu, 125.000 lei. 0753315165. (0132837/NC-344022)
• 2 decomandate M19, 3/4, 22.000 euro. 0753315165. (0132837/NC-344026)
• 2 decomandate M20, 6/8, 31.500 E. 0753315165. (013837/NC-344027)
• Persoană fizică vând apartament zona Pieţei Centrale, curat, scară curată, bloc A3, preţ 45.000 neg. 0724223317. (001822/NC-344033)
• 2 dec. confort 2, 68.000 lei. 0751347181. (001868/NC-344044)
• 2 dec. Micro 40, etaj 1, 38 mp, îmbunătăţit, 81.000 lei. 0754364618. (11/11/cs/34/NC-344079)
• 2 dec. Port, 54 mp, 2 balcoane, îmbunătăţit, 136.000 lei. 0754364618. (11/11/cs/34/NC-344080)
• P.f. 2 sdec., Micro 38, îmbunătăţit. 0747353387. (002085/NC-344244)
• P.f. vând ap. 2 cam. Micro 17, decomandat, et. 3/4, îmbunătăţit, preţ 35.000 euro. Tel. 0747973864, 0742325614. (002096/NC-344285)
• Vând 2 camere Micro 17, etaj 3, conf. 1, 1,2 mld. neg. 0745799159. (10/11/gc/35/NC-344310)
• Vând 2 camere Ţiglina 2, etaj intermediar. 0749035143, 0742079208. (10/11/gc/33/NC-344317)
• 2 camere,etaj 3, 2 balcoane. 0754.209.310. (11/11CS27/NC-344322)
• 2 camere, Doja, 55 mp, 0757.594.575. (11/11CS27/NC-344325)
• Mazepa 2, două camere decomandate, etaj 1. 0757319700. (002007/NC-344388)
• 2 decomandate ICFrimu, 55 mp, amenajat. 0742832774. (002007/NC-344389)
• Vând apartament str. Constructorului nr. 15, bl. C7, sc. I, ap. 18. Telefon 0767180712. (002137/NC-344394)
• Vând apartament 2 camere. Tel. 0740366870. (002144/NC-344404)
• Vând apartament 2 camere sdec. Tel. 0751905584. (002159/NC-344411)
• Vând apartament 2 camere Micro 40, bl. R. Tel. 0742280268. (002153/NC-344416)
• P.f. vând ap. 2 camere sdec., Ţiglina I, tp, p, izolat termic, et. 3/4, fără intermediari. Tel. 0756274634. (002160/NC-344428)
• Vând urgent apartament 2 cam. M19, L-uri, mob., utilat. Tel. 0761673806. (002176/NC-344433)
• Ţiglina, etaj intermediar, liber, 90.000 lei. 0746810804. (002188/NC-344440)
• Vând apartament 2 camere, parter, ICFrimu. 0740174922. (002180/NC-344448)
• Vând apartament lux pe Faleză, mobilat şi utilat, 83 mp, 80.000 E. Tel. 0742407235. (11/11/bc/4/NC-344470)
• P.f. vând 2 dec. Micro 19, 0743543192. (002210/NC-344486)
• 2 dec. PS11, et. 3/4. 0769741552. (002208/NC-344487)
• Vând ap. 2 cam. sdec., 4/4, Micro 21. 0742303407. (002236/NC-344562)
• Vând ap. 2 camere dec., et. 2, Micro 17, 64 mp, simplu, başcă parter, gaze separat, deosebit, 150000 lei negociabil. Tel. 0726721203. (002258/NC-344578)
• Ap. 2 cam. parter, Mazepa I. Tel. 0742061641. (002293/NC-344591)
• Vând ap. 2 camere Centru, demisol, 48 mp, spate Hotel Galaţi, preţ 28000 E neg. Tel. 0747474132. (002286/NC-344595)
• Vând 2 camere Ţiglina II, 100000 lei neg. 0751648895. (0132734/NC-344687)
• Vând 2 dec. Siderurgiştilor, 63 mp, 145000 lei. 0724169060. (0132734/NC-344688)
• Vând 2 cam. Ţiglina I, îmbunătăţit, 90000 lei. 0742578599. (0132734/NC-344689)

ROKACONSTRUCT MODERN

EXECUTĂ ŞI OFERĂ SPRE VÂNZARE

APARTAMENTE NOI

cu 1, 2 şi 3 CAMERE situate pe str. Energiei, Nr. 18, Siderurgiştilor

Dotări:
Centrală termică, aer condiţionat, termopan, uşi interioare import, zugrăveli superioare, gresie, faianţă, parchet de calitate superioară, termoizolaţie,lift modern, parcare subterană, scări placate în granit, glafuri din marmură, finisaje deosebite, garaje subterane.

Confort şi proiect model italian !

ASIGURĂM FINANŢARE !

Apartamentele fac parte dintr-un bloc nou şi sunt executate cu materiale de foarte bună calitate şi oferă confortul unei locuinţe moderne.

Departamentul vânzări:
Str. Energiei Nr. 18, 0336.432.153; 0740.639.860; 0743.361.575
e-mail: office@rokaconstruct.ro; **www.rokaconstruct.ro**

ALEX şi NYKY

VÂNZĂRI, CUMPĂRĂRI, ÎNCHIRIERI

Tig 1, Bl A1, ap. 31
dunarea_albastra2000@yahoo.com
0722-474836 0723-946969 0747-317879 0236-435510

FACILITĂM CREDITE PRIN INTERMEDIUL AGENȚIEI

Gars Viaduct, curată	33000lei
Gars Gara	19000lei
Gars, M19, Bl.mixt	52000lei
Gars Tig I, curată, T, Um	58500lei
Gars M39, simplă	45000 lei
Ap 1 cam, Tig 1,	22000E
Ap 1 cam,ICF,curata,libera	72000lei
Ap 1 cam,Maz,bl.mixt	100.000lei
Ap 2 cam, Tig2	98000 lei
Ap 2 dec,M21,58mp,curat	30000E
Ap 2 cam, Tig 1, mob, imbun	21000E
Ap 2 cam, dec, Maz, et.1	30000E
Ap 2 dec, M19,	65000lei
Ap 2 cam, Aviatiei, 50mp	85000lei
Ap 2 cam, M16, simplu	100000lei
Ap 2 cam, ICF,	110000lei
Ap 2 cam, Ireg,	117000lei
Ap 2 cam, dec, ICF	140000lei
Ap 2 cam, Tig 1, sdec	102000lei
Ap 2 dec, M20, curat	125000lei
Ap 2 cam, M38, curat, balcon	89000 lei
Ap 3 cam, ICF	160000lei
Ap 3 cam, Tig 1,	50000E
Ap 3 cam, M19, sdec, curat	100000lei
Ap 3 cam, M17, dec	135000lei
Ap 3 cam, sdec,M13,simplu	115000lei

Ap 3 cam M38	89000lei
Ap 3cam, M20, et2/4	40000E
Ap 4 cam M17 simplu curat	40000E
Ap 4dec,M17,90mp,2balc	170000lei neg
Ap 4cam,N Leonard,simplu	53000Eneg
Ap 4 cam, M16	45000E
Casă Şendreni, nouă	90000lei
Teren Sat Costi, 4500mp	8 euro/mp
Teren Iricad	17 euro/mp
Teren Arcaşilor	45 euro/mp
Teren Şendreni propriet.cu util	15E/mp

ÎNCHIRIERI OFERTE

Gars Tig I mob	120E/luna
Gars Viaduct, nemob	300lei/luna
Ap 1 cam, M20, mob	500lei/luna
Ap 1 cam, Port, mob	600lei/luna neg
Apt 2 cam,M39 ,mob	550lei/luna
Ap 2 dec, M19, mob, util	500lei/luna
Ap 2 cam, M20, mob	600lei/luna
Ap 2 cam, Maz, mob, CT	200E/luna
Ap 2 cam, M16	550lei/luna
Ap 2 cam, centru, mob	500lei/luna
Ap 3 cam, M17, mob, util	250E/luna
Ap 3cam,mob,PC, mob, util	250E/lună
Vila mob,util in cartier Brates	1000E/lună

PRELUĂM APARTAMENTE DE ÎNCHIRIAT +COMISION 0% . PRELUĂM APARTAMENTE ŞI CU DATORII

NOVA HOUSE

Tiglina 1, Bl. A5, ap.29
0236-476550
0740-472758
0749-055169

GARS M19 ET 3, T,UM	19.000LEI
GARS VIADUCT,ET.2,20MP,GR.SAN, LIBERA	44.000LEI
GARS M40 , BL MIXT, f,g,p,LIBER	35000 LEI;
GARS PORT ,20 MP,ET INT,GR SAN, LUX	49.000 LEI
GARS TIG 1, PART,T,UM,g,f,p	66.000 LEI
GARS TIG 2, LIBERA	65.000 LEI NEG
AP 1 CAM DUNAREA ET 1, GAZE	67.000 LEI
AP 1 CAM N.L, 43 MP, LUX	120.000 LEI
AP 1 CAM SID,PART, LUX,LIBERA	85000 LEI
AP 1 CAM, M20, 36 MP,ET INT	80.000 LEI
AP 1 CAM, M20, 36MP, ET INTERMED	75.000 LEI
AP 1 CAM , PORT,PART,BALC,LIBERA	85.000 LEI
2 SD, TIG 1, LIBERA,AC,T,IZ EXT	89.000 LEI
2SD, M16,ET 3,g,f,p,UM, 2BALC	115.000 LEI N
2 SD TIG 2, PART,2 BALC	125000 LEI
2 DEC TIG 2, 56 MP,LIBERA	95.000 LEI
2 DEC M18, 56 MP, CURAT	100.000 LEI
2 SD M17,T,UM, LIBER	98.000 LEI
2 SD TIG 2,ET INT,CT,T	135.000 LEI
2 DEC M20,ET INT	135.000 LEI N
2 DEC M17, ET 1	33000 E
2 CAM M21,58 MP,ET 4/10 ,LIBER, IMB	33000E
2 DEC SID ,55 MP	118.000 LEI
2 DEC ICF, ET 2,IMB	145.000 LEI N
2 DEC SID, 2 BALCOANE	150.000 LEI N
2 DEC M19 ,ET INT, T,UM,LIBER	23000 E
2 SD M40 , ET 1, BALC	75.000 LEI N
2 SD M39,ET 3,LIBER	80.000 LEI

2 CAM M19,ET 3,IMB, LUX	75.000 LEI
2 SD M19,BALC,40 MP	105.000 LEI
2 DEC M39,56 MP,ET 2,BALC	123.000 LEI
2 DEC M13,PART,55 MP	130.000 LEI N
2DEC MAZ 2,ET 2,LIBER ,IMB	165.000 LEI
2 SD MAZ 1,ET 4, SIMPL	95.000 LEI
2 DEC M18,ET 1,IMB	37000 E
3 SD CENTRU ,ET 2 , SIMPLU	37000 E
3 DEC TIG 2, ET 1, SIMPLU,70 MP	42000 E
3 DEC DOJA,PART, 70MP,2GR.SAN,	170000 LEI
3 SD M19,50 MP	110.000 LEI N
3 DEC M39 A, 68 MP,2 BALC	130.000 LEI N
3 DEC CENTRU ,ET 2,IMB,	43000 E N
3 SD AVIATIE,LIBER,PART,BALC	90.000 LEI N
3 DEC M20 ET 3, LIBER,2 GR SAN	155.000 LEI
3 DEC M16,IMB,	135.000 LEI N
3DEC, N.L, PART, 2GR,SAN, IMB	180.000 LEI
3 DEC M17,70 MP,LIBER	35000 E N
3 CAM M13, ET 3,T,UM	120.000 LEI N
4 CAM M39,85 MP,ET 3,T,UM	145.000 LEI N
4 DEC N.L, ET 3,100 MP,	55000 E N
4 CAM M38, ET 2, g,f,p,2 BALC	132.000 LEI N
TEREN INTRAV. SENDRENI 1000MP ,UTILIT,STRADAL	15E/MP
TEREN SENDRENI INTRAVILAN ,UTILITATI	8 E/MP
VAND CASA P.CENTRALA ST=300MP,SC=12MP, UTILITATII, CT, LIBERA	62.500 E

INCHIRIEZ GARS, AP 1 CAM, 2 CAM SAU 3 CAM, MOB UTIL SAU NEMOB

VÂNZĂRI, CUMPĂRĂRI, ÎNCHIRIERI
novahouse.galati@yahoo.com
Facilităm credite prin intermediul agenției. Comision 0%
PRELUĂM APARTAMENTE PENTRU VÂNZARE SI ÎNCHIRIERE

CREDIT EXPERT

0336 881877
0745 946948
e-mail: credit_expert_2007@yahoo.com
Țiglina 1, bl. A2, ap. 22, parter
0742 950244
0747 223917

Gars M 40 P/4 21MP,balc	47.000 Lei
Gars Port ,et.5/7, apa,dus	32.000Lei
Gars M 19 3/4, balc, wc	35.000 Lei
Gars Viaduct, 3/4, tm,wc	42.000 Lei
Gars Tig,et.2,balcon	73.000 Lei
1 c M 40, et.4,gaze,T,F,G	58.000 Lei
1 c ICF ,et.2 , liber	77.000 Lei
1 c Sid ,3/4 35mp	85.000 Lei neg
1cam Port ,p/4 35mp,imb	80.000 Lei
2 dec M 40 52mp,imb,	85.000 Lei
2 D M 19 3/4 tm,g,f,p,	73.000 Lei
2D ICF 4/4, G,F,TM,	120.000 Lei
2sD M 19,p/4, balc	105.000 Lei neg
2D M 20, et.1, g,f,p,	130.000 Lei
2SD M 17,3/4,simplu	115.000 Lei
2D Sid V p/4 G,F,P.TM	32.000 E
2 Sd M 38,et.2,	83.000 Lei
2SD Tig 1,4/4,TM,G,F,P,	87.000 Lei
2D Centru 4/4 ,tm,	110.000 Lei
2SD Tig 1, et.4, 2 balc	90.000 Lei
2sd M 16,4/4,1 balc	95.000 Lei
3sd M 40,P/4,balc,	95.000 Lei neg

3sd M 19,3/4,balc	115.000 Lei neg
3D M 16, TM,G,F,P,	125.000 Lei
3 D M 20,ET.8/10 2GS	140.000 Lei neg
3D M 20,P/4, TM,G,F,P.	155.000 Lei
3D ICF et.int imb	155.000 Lei
3D SID, 2/4. balc,	43.000 Euro
3D M 17, 4/4 ,F,P,G,80mp	34.000 E
3D SID, P/4, USI, p, balc	175.000 Lei
4sd M 16,et.2,ct,tm,g,f,	50.000 E neg

VANZARI CASE SI TERENURI

-Casa Odaia Manolache	85.000 Lei Neg
-Casa Str. Posta Veche	26.000 E Neg
-Casa Smardan 1300mp	110.000 Lei
-Vila Sat Costi 1000mp	85.000 E neg

INCHIRIERI OFERTE

Gars Tig 1,mob-utilata	450 Lei
1cam M 19,nemobilata	420 Lei
2 cam TIG 2 semimobilat	500 Lei
2 cam Maz mob-utilat	220 E
2dec Sid V mobilat-utilat	700 Lei
Casa Port mobilata	700 Lei

EXCLUSIV: Gars., Port, 21 mp 35.000 Lei

Preluăm spre vânzare/închiriere apartamente, case, terenuri.

media plus

tranzacții imobiliare
Tiglina I, bl A1, ap. 44 office@media-plus.ro

Gars Viaduct,	etaj 3, supraf 20 mp, gr. sanitar,	38.000 lei
Gars Micro 19,	bloc mixt, libera,	52.000 lei
Gars Tiglina I,	simpla, stradala,	55.000 lei
1 cam Micro 19,	etaj 2, termopan, libera, curata,	16.000 euro
1 cam Port,	suprafata 34 mp, simpla,	70.000 lei
2 cam Micro 19,	etaj 3, renovat,	75.000 lei
1 cam I.C.Frimu,	etaj 1, curata, intretinuta,	80.000 lei
2 cam Micro 38,	etaj 3, contorizat total, curat,	21.500 euro
3 cam Aviatiei,	parter, balcon, liber,	95.000 lei
2 cam Micro 38,	decomandat, stradal,	102.000 lei
2 cam Micro 19,	parter, balcon, simplu,	105.000 lei
2 cam Micro 20,	parter, stradal,	25.000 euro
2 cam Mazepa I,	supraf. 55 mp, decomandat, liber,	25.000 euro
2 cam Tiglina I,	etaj 2, simplu, liber,	25.000 euro
3 cam Micro 19,	etaj 3, simplu, curat,	115.000 lei
2 cam Micro 39,	parter, balcon, supraf. 55 mp,	120.000 lei
2 cam Tiglina II,	etaj intermediar, centrala, liber,	130.000 lei
2 cam Sid - Vest,	etaj 4, 2 balcoane, stradal,	130.000 lei
3 cam Tiglina I,	etaj 3, simplu, liber,	130.000 lei
2 cam Silozului,	etaj 3, usa metalica, simplu,	135.000 lei

0740.123.014

2 cam I.C.Frimu,	etaj 2, liber, curat,	145.000 lei
2 cam Micro 21,	etaj 4, supraf 59 mp, liber, intretinut,	33.000 euro
3 cam Micro 14,	supraf. 70mp, simplu, intretinut,	145.000 lei
2 cam Centru,	parter, simplu, decomandat,	150.000 lei
3 cam Micro 17,	etaj 2, liber, confort I,	150.000 lei
3 cam Micro 21,	etaj 3, decomandat, simplu,	150.000 lei
2 cam Siderurgistilor,	etaj 1, suprafata 60 mp, liber,	150.000 lei
3 cam Micro 20,	etaj intermediar, 80 mp, balcon la tot ap.,	155.000 lei
3 cam Micro 17,	etaj 3, decomandat, simplu,	38.000 euro
3 cam Tiglina II,	etaj 2, contorizat, simplu,	40.000 euro
2 cam Micro 20,	etaj 2, 2 balcoane, centrala,	165.000 lei
3 cam I.C.Frimu,	centrala, 2 X AC, termoizolat,	45.000 euro
3 cam I.C.Frimu,	etaj 1, centrala, termopan, liber,	52.000 euro
4 cam Micro 18,	et. 7, 100 mp, centrala, AC, semimobilat,	65.000 euro

EASY RENT
WWW.SE-INCHIRIAZA.RO
0752.55.68.79

Spatiu birouri Balcescu, 100 mp/ nivel, centrala termica
etaj 1 - 1000 lei / etaj 2 - 1200 lei

Gars Micro 19,	bloc mixt,	350 lei
1 cam Mazepa,	mobilata, utilata,	500 lei
3 cam Micro 21,	mobilat, utilat, contorizat,	550 lei
2 cam Micro 13B,	etaj 1, semimobilat,	550 lei
3 cam Siderurgistilor,	nemobilat, centrala,	600 lei
1 cam Centru,	mobilata, utilata,	150 euro
2 cam Tiglina II,	etaj 3, mobilat, utilat,	650 lei
3 cam Tiglina I,	et 1, bloc relativ nou, mobilat,	200 euro
2 cam Tiglina I,	parter, mobilat, utilat,	700 lei
3 cam I.C.Fimu,	et 2, mobilat, utilat, centrala,	250 euro

Lotus

Agenție imobiliară
Țig. 1, bl. A2, ap. 1
Tel. 0336 432648
0722 612 683
0726 787 528
E-mail: agentia_lotus@yahoo.com

Gars. Tg-1 p/4 Lux	85.000 ron neg
Gars. Tg-1 p/4 Simpla	75.000 ron neg
Gars. M-40 3/4 WC,Simpla	50.000 ron neg
2 sdc Tig-1 3/4 AC,g,f,t	100.000 ron neg
2 dec P.C 2/4 UM,CT,p	43.000 E neg
2 dec Port 5/5 UM,AC,t,g,f,Liber	125.000 neg
2 dec Mz-2 p/4 g,f,t	135.000 ron
2 dec Mz-2 3/4 g,f	160.000 ron neg
2 sdc Tg-2 p/4 Simplu	110.000 ron
2 sdc Tg-2 p/4 2 balc. Simplu	130.000 ron neg
2 sdc M-16 1/4 Simplu	125.000 ron neg
2 dec M-16 2/4 g,f,p,t	33.000E
2 sdc M-16 3/4 p,g,f	115.000 ron neg
2 dec M-18 4/10 balc.mare,t,Liber	36.000E neg
2 dec M-18 4/10 UM,2 balcoane	145.000 ron neg
2 dec M-18 4/10 Simplu Liber	135.000 ron neg
2 dec M-19 9/10 UM,gaze ptr.CT	115.000 ron neg
2 dec M-19 10/10 Simplu 54 mp	110.000 ron neg
2 dec M-21 5/8 UM,g,f,t	140.000 ron neg
2 dec Sid.Vest 3/4 t,g,f,Liber UM	34.000 E neg
2 dec General 2/4 Simplu Liber	34.000 E neg
2 dec N.L p/4 balcon, Simplu	145.000 ron neg
2 dec M-40 1/4 Simplu Liber	80.000 ron neg
2 dec ICFr 2/4 UM,t,g,f,p	150.000 ron neg
2 sdc M-38 3/4 AC,apa separat	21.000 E neg

2 dec M-38 2/4 UM,Simplu	120.000 ron neg

3 Camere

3 dec Centru 1/4 C.T,g,p, Liber,	44.000 E neg
3 sdc Centru 1/4 t,g,f,2 balcoane	42.000E neg
3 dec St. Otelul 2/4 Simplu Liber	43.000 E neg
3 sdc M-16 3/4 CT,AC,64mp	40.000 E neg
3 dec Sid.V 2/4 CT,AC,UM,g,f,t	55.000 E neg
3 dec NL 2/4 g,f,t,p	55.000 E
3 dec M-21 3/4 UM.t,g,f,p,gaze sep.	180.000 neg
3 sdc M-38 1/4 3 balc,termop. int/ext	45.000E
4 dec N.L 3/4 2 balc, 2 gr.sanit	220.000 ron neg
4 sdc M-17 4/4 90mp,g,f,p Liber	150.000 ron neg

Casa

Casa Sid.V St-500mp, D-31mp 6 cam, 2 bucatarii
2 Garaje 160.000 E sau 2 apartam. + diferenta

Oferte Inchirieri

2 dec Mz-2 et.1 nemobilat	150 E
2 dec Sid.V et.1 mobilat utilat CT	170E neg
2 dec Sid.V et. 3 nemobilat	150E
3 dec P.C V-uri 4/7 CT,mobilat	250E neg
3 dec Nae Leonard R-uri etaj.3 nemobilat	600 ron
3 dec Tig-1 etaj 1 mob utilat CT	200E

ÎNCHIRIEM APART. MOBILATE NEMOBILATE IN ORICE ZONĂ

Preluăm spre vânzare/închiriere apartamente, case, terenuri.

Vânzări

2 camere

• Ţiglina 2, etaj 2, liberă, 56 mp, simplu, 30000 euro. 0747700547. (11/11/bc/3/NC-344703)
• 2 decomandate, 52 mp, Micro 17, etaj 2, simplu, 132500 lei. 0724080416. (11/11/bc/3/NC-344704)
• 2 decomandate Doja, parter, balcon, termopane, 34000 euro. 0747999950. (11/11/bc/3/NC-344705)
• 2 camere Micro 17, 98000 lei neg. 0748195419. (0132738/NC-344721)
• 2 camere Tiglina, etaj 3, 100.000 lei neg, 0755296335. (11/11/cs/32/NC-344729)
• 2 sdec Micro 39B, CT, AC, liber, 83.000 lei NEG, 0752627723. (11/11/cs/32/NC-344730)
• 2 sdec Tig 1 imbunatatit 21000 E. 0748867345. (11/11/cs/05/NC-344733)
• 2 camere Mazepa 1 cu 2 balcoane 127000 lei. 0748867345. (11/11/cs/05/NC-344734)
• Vând apartament 2 camere Micro 17, zona Spital Județean, parter, 27000 E neg. 0748122468. (002328/NC-344651)
• **Certificate energetice apartamente şi clădiri. Rapid şi ieftin. Tel. 0749183564. (0132768/NC-344117)**

Vânzări

3 camere

• Italian Residence vinde apartamente în rate 20 ani, direct proprietar, 0722245260. (11/11/cs/12/NC-294450)
• 3 decomandate Micro 18, etaj 2, LIBER, balcon mare, 40.000 Euro. 0745/526231. (11/11/cs/06/NC-327798)
• Vând apartament 3 camere Micro 19. 0735672398, 0753804397. (001723/NC-343684)
• Vând ap. 3 camere dec., parter, Micro 20, 150.000 lei. Tel. 0755879479. (001715/NC-343691)
• 3 sdec. Micro 13, îmbunătățit total, etaj 1, 125.000 lei. 0746474992. (10/11/bc/7/NC-343926)
• 3 dec., etaj 1, îmbunătățiri, 2 grupuri, 158.000 lei. 0747708566. (10/11/bc/7/NC-343927)
• Vând trei camere dec. Micro 17. 0766741811. (001891/NC-343958)
• 3 decomandate M18, etaj 6, simplu, 39.000 euro. 0753315163. (0132837/NC-344018)
• 3 decomandate PC, etaj 1, CT, preț negociabil. 0753315163. (0132837/NC-344019)
• 3 semidecomandate M19, utilat, mobilat, cu CT, 4/4, 140.000 lei. 0753315165. (0132837/NC-344028)
• 3 cam. Țig. 2, 2 balcoane, lux. 0753704477. (001882/NC-344049)
• 3 dec. Centru, R-uri, 1/4, îmbunătățit. 0754628112. (11/11/cs/34/NC-344081)
• 3 sdec. Micro 39, Y-uri, et. 2, 54 mp, 115.000 lei. 0754364618. (11/11/cs/34/NC-344082)
• Vând apartament 3 camere, Micro 38, bl. Y5, renovat, la cheie. 0721133554. (002013/NC-344171)
• Urgent 3 cam. dec., ICFrimu, negociabil. 0757135214. (002104/NC-344275)
• Vând apartament 3 camere, et. 1, str. Vultur. Tel. 0744779363. (002103/NC-344278)
• 3 camere, etaj 3, 2 balcoane, 0754.209.310. (11/11CS27/NC-344328)
• 3Camere, confort 1, etaj 2, 140.000 lei , 0757.594.575. (11/11CS27/NC-344329)
• Vând ap. 3 camere sdec., Micro 38, N-uri, neg. Tel. 0749437191, 0733099972. (002134/NC-344396)
• Vând 3 cam. M17, îmb., etaj 2/4, 35.000 E neg. 0744472911, 0745757189. (002177/NC-344452)
• Vând 3 camere, decomandate, Centru, îmbunătățit, CT, et. 1, 50.000 E. 0742407235. (11/11/bc/4/NC-344471)
• 3 sdec., Țiglina I, et. 1 +garaj. 0733141454. (002318/NC-344643)
• Vând 3 dec. Micro 20, 155000 lei neg. 0751648895. (0132734/NC-344681)
• Vând 3 dec. I.C.Frimu, etaj 3, 42000 E. 0724169060. (0132734/NC-344686)
• Ţiglina 1, bloc cu subsol, etaj 1, curat, 137000 lei. 0724080279. (11/11/bc/3/NC-344702)
• 3 dec. Centru, etaj 1, CT, g,f,p, 2 balcoane. 0722612683. (11/11/bc/8/NC-344712)
• 3 camere Micro 19, etaj 3, balcon, 115000 lei. 0748195419. (0132738/NC-344719)
• 3 decomandate Siderurgiştilor Vest, parter, balcon, la cheie, 195000 lei. 0748195419. (0132738/NC-344720)
• 3 decomandate, etaj 1, amenajat, 52000 E, I.C.Frimu. 0748195418. (0132738/NC-344722)
• 3 decomandate, 75 mp, etaj intermediar, 148000 lei. 0748195418. (0132738/NC-344723)
• 3 decomandate, 3 balcoane, pod, 30000 euro. 0748195418. (0132738/NC-344724)
• 3 decomandate Mazepa, parter, 55.000 E, 0752627723. (11/11/cs/32/NC-344731)
• 3 camere 2/4 Micro 17 imbunatatit 145000 lei. 0748842152. (11/11/cs/05/NC-344735)
• **P.f. vând ap. 3 camere în Micro 19, bloc M19, etaj 2, recent renovat, 74 mp, centrală termică, 42.000 E neg. Tel. 0743489693. (002126/NC-344362)**
• Ocazie! Vând apartament 110 mp, parter, două intrări, plus grădină g+f+t, aer condiționat, sistem alarmă wireless, la cheie. Tel. 0746245544. (001802/NC-343792)
• Persoană fizică vând apartamente noi 80-100 mp, structură din BCA +beton, complet utilate, scară interioară, str. Siderurgiştilor nr. 45, preț 35000 euro. Tel. 0722203421. (002095/NC-344253)
• Vând apartament 3 camere, spate Tribunal, CT, AC, termopane, balcon, 35000 E neg. 0748122468. (002328/NC-344652)

Vânzări

4 - 5 camere

• 4 dec. ICFrimu, 2 balcoane, 85 mp, 51.000 euro. 0754364618. (11/11/cs/34/NC-344083)
• Vând apartament de lux, cinci camere, parter sau schimb cu trei camere plus diferență. Tel. 0754399716. (001981/NC-344128)
• Duplex, 5 camere, construcție 2009, Sc-174mp, lux, la cheie, negociabil, 0742-47135 (11/11gc24/NC-344276)
• 4 camere, etaj 1, 90 mp, 40000 euro. 0754 .209.310. (11/11CS27/NC-344330)
• Apartament 4 camere, bloc Paltin, Mazepa, se vinde mobilat, utilat lux, preț 95.000 euro. Tel. 0740194195. (001751/NC-343719)

Cumpărări

Garsoniere

• Garsonieră sau apartament 1 cameră, banii cash. 0742686917. (01/10/bc/28/NC-160697)
• Cumpar garsoniera, orice zona, preiau datorii. Tel.0754-521983 (11/10gc08/NC-308278)

Cumpărări

1 cameră

• Urgent!!! Cash, indiferent zonă, etaj. 0236436101, 0730617129. (07/10/bc/30/NC-174945)

Cumpărări

2 camere

• Persoană serioasă cumpăr apartament orice zonă. 0724055420. (01/11/bc/25/NC-737)
• Urgent, 2 camere, orice etaj, banii cash. 0747708566. (01/10/bc/28/NC-161029)
• Urgent!!! Orice zonă, 2-3 camere. 0747700547, 0236436101. (03/10/bc/45/NC-174941)
• Urgent! Cumpăr 2,3 camere, cash. 0753805054. (01/11/bc/26/NC-250367)
• Cumpăr 2-3 camere, plata CASH Tel. 0748647760. (11/11/cs/07/NC-293395)
• Cumpar 2-3 camere Preiau datorii 0754521983. (1110gc08/NC-298222)
• Persoană fizică 2,3 camere decomandate, plata pe loc. 0722387376. (001736/NC-343693)
• Persoană fizică cumpăr apartament 2 camere. 0744764085. (002002/NC-344180)

Cumpărări

3 camere

• Apartament 3-4 camere, banii cash. 0742 686917. (01/10/bc/28/NC-163347)
• Cumpăr urgent 3, 4 camere, cash. 0236471070, 0723247205. (001118/NC-335173)

Vânzări

Case

• Vilă la roşu, Smârdan, cartierul nou. 0747870424. (10/11/cs/45/NC-322987)
• Schela 6 camere, teren, 4.000 mp, toate utilitățile, 85.000 lei. 0723247205. (001118/NC-326000)
• Vând casă nouă Şendreni, cartier vile. 0745499831. (000058/NC-340844)
• Vând casă nouă Şendreni. Tel. 0766337049. (000415/NC-341633)
• Casă p+1 Barieră -Vega, teren 300 mp, 165000 E, variante rate. 0745208845. (000686/NC-341938)
• Vând urgent vilă sat Costi sau schimb cu apartament. 0742091500. (001050/NC-342529)
• Urgent vilă, demisol+parter+etaj, toate utilitățile, st-520mp, 135.000E, 0742-471351. (1011gc46/NC-342585)
• Vând casă nouă Şendreni. 0742390615, 0764478062. (001456/NC-343213)
• Vând casă toate utilitățile, str. Feroviarilor nr. 2. Tel. 0746045213. (001479/NC-343259)
• P.f. vând casă şosea comuna Oancea, preț negociabil. Telefon 0767588006. (001650/NC-343515)
• Casă Poşta Veche, 115 mp, renovată recent, 20.000 E. Tel. 0743861033. (001663/NC-343543)

Fondat 1989 Viata libera

Cartele PrePay: Orange la cele mai bune preturi, prin cea mai mare retea de difuzare din Galati

orange
Orange PrePay
4 € 22 RON
7 € 37 RON
12 € 62 RON
Pachet Orange doar 21 RON

IMOBILIARE

Joi, 3 Noiembrie 2011

nou!
Peste 43.000 de cititori virtuali / lună
Peste 43.000 de potenciali clienti pentru tine
Viata Libera - Galati, ROMANIA
Reclamă în „Viața liberă" - ediția on-line
Back Caută acum !
Address www.viata-libera.ro

Atenție! Pentru mare publicitate contactați DEPARTAMENTUL PUBLICITATE:
Galați, str. Domnească nr. 68, tel: 0236 460719 e-mail: pub@viata-libera.ro, www.viata-libera.ro

VREȚI SĂ VĂ FACEȚI RECLAMĂ? SUNAȚI LA Tel. 460 719, Fax 460 875

DE VÂNZARE
ANSAMBLU CASE
Str. Tecuci Nr. 235

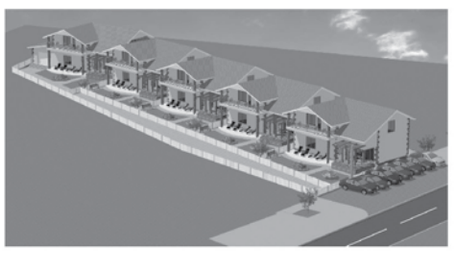

SUPER-PREȚ 650 euro / mp la gata.
Casă P+1
199 mp locuibili
99,5 mp amprenta la sol
Teren aferent - 350mp
Toate utilitățile incluse
Alee acces privată
2 locuri parcare la stradă
Tel.: 0744 677 267

Centru de Investiții Imobiliare
Țiglina I Bl. G1 Ap. 4, în spate la Romtelecom
www.cii.ro

VÂNZĂRI APARTAMENTE 0236.430.047
- 2 cam. sdec. TIGLINA 2, 48 mp, et. 4/4, 95.000 lei
- 3 cam. sdec. MICRO 39, 54 mp, et.2, 2 balc., 115.000 lei
- 3 cam. sdec. MICRO 40, stradal, 52 mp, îmb., 110.000 lei
- 3 cam. sdec. TIGLINA 3, E-uri, 67mp, et.4, îmb., 140.000 lei

0754.364.618 0754.628.112
- 3 camere dec. MAZEPA 2, LC-uri, 75 mp, et. 2/4, 2 balc., 58.000 eur
- 4 camere dec. N. Leonard, C-uri, 82 mp, et. P/4, 50.000 eur
- 5 camere + garaj TIGLINA 1, 117 mp, et.3/4,îmb., 63.000 eur
- 3 cam. 158 mp Faleza Superioara - vedere suberba - zona exclusivista - garaj la demisol

ÎNCHIRIERI APARTAMENTE 0754.628.112
- 2 camere, Vega mobilat si utilat nou 250 EUR/luna
- 3 camere, A-uri CENTRU mobilat si utilat 350 eur/luna
- Apartamente 3-4 camere echipe muncitori
- Inchiriem Apartamente si Vile pe FALEZA DUNARII

VÂNZĂRI TERENURI 0744.628.112
- 2600 mp PIATA CENTRALA, D- 34ml Str. Romana. S.constructii 1218mp din caramida si metal, cu toate utilitatile prezente pe teren. Ideal pentru: -dezvoltare rezidentiala -service auto, spalatorie -retail sau depozite
- Parcele DRUMUL DE CENTURA 5.000mp - 30.000mp. PUZ P+2, Front stradal 100m, Zona Arabesque, utilitati prezente pe teren. Ideal pentru: -dezvoltare industriala -retail sau depozite -reprezentanta, showroom

Gars Tiglina,	A-uri, et.1, simplu	67.000 lei	Gars Viaduct,	balcon, gr.sanitar,imb	46.000 lei
1 cam. General	et.3, simplu, 36 mp	85.000 lei	1 cam. N.L.	R-uri, imbunatatit	115.000 lei
1 cam. Port,	mobilat, imb., 36 mp	88.000 lei	1 cam. General,	mansarda, la cheie, 50mp	90.000 lei
1 cam N.L.,	R-uri, imbunatatit, 40mp	115.000 lei	3 cam M 38,	imbunatatit, et.3	135.000 lei
2 dec. Sid-V,	et.1, 2 balc, 63 mp	145.000 lei	3 dec. N.L.,	et.3, imbunatatit	47.000 €
2 dec. M 21,	et.2, liber, 54 mp	140.000 lei	3 cam. M 40,	N-uri, balcon, et.2	110.000 lei
2 cam M 16,	et.1, A-uri, simplu	115.000 lei	3 cam M 16,	et.3, TP, izolatie	170.000 lei
2 cam. M 40	etaj 1, liber	18.000 €	3 cam. M 40	etaj 2, balc.	100.000 lei
2 cam Maz.1	et.2, g,f,ceas gaz	130.000 lei	3 cam M 38	et.4, 2 balc,	32.000 E
2 cam M 40.	et.1, balc, imb.	85.000 lei	4 cam Maz.	et.2, 112 mp, lux,	98.000 €
3 dec Frunzei	et.4/8, F-uri, CT, imb	200.000 lei	4 dec M 20	et.3, 93 mp, lux	80.000 E
3 dec M 20,	et.3, 2 gs,	155.000 lei	Louri teren,	DN 26, diferite loturi	20 E / mp

pers. contact oferte prezentate in partea de sus – 0737063052 ; 0724169060

TRANZACTII IMOBILIARE GALATI

Serviciul de vanzari imobile 0740347540

Gars Tiglina,	A-uri, et.2, g,f,tp, neg.	65.000 lei
1 cam. M 17	42mp, g,f,p,tp	90.000 lei
1 cam. ICF,	30 mp, termopan,t	75.000 lei
1 cam M 20,	etaj intermediar, 32mp,	85.000 lei
2 dec. Sid-V,	et.3, stadal, neg.	32.000 €
2 dec. M 18,	et.intermediar,imb.,neg.	135.000 lei
2 cam M 20,	54 mp, g,f,p, zona linistita	140.000 lei
2 cam. ICF	etaj 3, simplu, 53 mp.	135.000 lei
2 cam M 16	curat, langa Continental	98.000 lei
2 cam Maz.	et.2, 2 balc, neg.	33.000 €
2 dec Maz 2	et.2, 54 mp, neg.	165.000 lei
3 dec Sid-V,	et.2, 2 gs, neg.	43.000 €
3 dec NL	parter, 1 balc, 2gs, imb.	180.000 lei

2 dec Mazepa, et 1,52mp, neg 30.000€ - 0740322991
2 dec Mazepa stradal lux, 41.000 € -0744611406

Serviciul de vanzari case si terenuri 0740322991

Loturi DN 26	loturi de 500-1000 mp	de la 20 € mp
Lot teren Dn26	suprafata. 5000 m.p.	pret 18 € mp
Teren GALATI	zona Cosbuc spate M2	46.000 €
Teren si casa	Domneasca 600 mp	170 € /mp neg.
Casa dupa Metro	2 etaje, 220 mp teren	36.000 €

Serviciul de Inchirieri www.se-inchiriaza.ro 0745366854

Gars Tiglina,	nem. termopan, um.	500 lei
Garsoniera,	mobilat si utilat termopan	500 lei
1 camera,	nemobilata, tp,um,boiler	500 lei
2 cam Centru,	mobilat CT, imbunatatit	250 €
2 cam Micro17,	nem, renovat, nou	600 lei
3 camere	mobilata, TP,UM	700 lei

3 dec. M20, et.intermediar, 72mp, 155.000 lei -0740322991
4 dec. M17, 100mp, bl.nou, imb 170.000 lei -0740322991

cumpar apartament plata cash 0744611406

Gars Tig etaj 1 simpla, curata, 24mp -15.500 Eur neg
1 cam Ireg etaj 4 partial utilata libera 25mp -68.000 lei neg
1 cam IcF etaj 2 libera, simpla, g f 30mp -85.000 lei neg
1 NL etaj 1, modificata,renovate,buc.utilata 42mp -117.000 lei
2 cam Maz etaj 4 simplu, curat,balcon -25.000 Eur neg

EUROCOMFORT
E-mail: euro_comfort_2006@yahoo.com
Telefon: 0740 558 402
str. Brăilei nr. 165, Țiglina 1, bl. A3, ap. 18, parter
Telefon: 0745 655 818

2 cam M 38 etaj 3 tm, boiler, contorizat,liber -80.000 lei
2 cam M 17 etaj 3 simplu,liber,confort 1, 54mp -117.000 lei neg
3 dec M 20 et.intermediar, partial renovat 70mp -155.000 lei neg
3 dec IcF tm,g,f,p,basca curata,contorizat,gradina 70mp -45.000 Eur
3 dec Maz parter imbunatatit 2wc liber -55.000 Eur neg
Arcașilor 500 mp drum asfaltat, toate utilitățile -80 Eur/mp neg
Vânători 550 mp utilități, între vile noi - 40.000 lei neg
Filești 4.300mp zona industrială, alei betonate -50.000 Eur neg
Șendreni 500 mp intravilan, proprietate -35.000 lei neg

Cumpărăm apartamente/terenuri cu banii cash

FLORIMOB
Str. Brăilei, Țiglina I, bloc A1, ap. 1
Tel.: 0742634633, 0757082323

Garsoniera/Apartament cu 1 camera	
Garsoniera Tiglina I	64 000 ron neg
Apartament 1 camera S-V	85 000 ron neg
Apartamente 2 Camere	
2 dec M17, et 3 imbunatatit	
2 dec S-V parter,	33.000 euro
2 dec S-V, 2 balcoane, stradal	34.000 euro
2 dec Centru	26.000 euro
2 dec M40, 50mp	18.000 euro
2 dec Tiglina I	34.000 euro
2 s-dec Tiglina III, 2 balcoane	128.000 ron
Apartamente 3 si 4 Camere	
3 s-dec M19	110.000 ron
3 dec ICF imbunatatit, CT	43.000 euro
3 dec M21	37.500 euro neg.
3 dec PC	55.000 euro
3 s-dec Tiglina I	140.000 ron neg.
4 dec, Tiglina III, CT	53.000 euro neg
4 cam BR-uri+garaj	60.000 euro
4 cam R-uri	80.000 euro neg
Case si Terenuri	
Casa Str.N.Balcescu, P+curte	50.000 euro neg
Casa Str. Domneasca, 4 cam + mansarda	60.000 euro
Casa zona LVA, 5 cam	80.000 euro neg
Casa Mazepa I, 350 mp	80.000 euro
Teren Bran	4 euro/mp neg
Teren Bariera Traian 500mp	50 euro/mp neg
Inchirieri	
1 cam mob Mazepa II	550 ron
2 s-dec Tiglina I, parter	500 ron
2 dec Mazepa I mob+utilat	800 ron
3 dec Mazepa I mobilat +utilat	250 euro
Garaj Mazepa II	200 ron

Preluăm spre închiriere apartamente, întocmim documentație cadastrală, certificate termice și perfectăm acte notariale.

Vânzări Case

• Vând urgent casă Movileni. Tel. 0751170245. (001811/NC-343819)
• Casă P+1, zona McDonald´s, la gri, 85.000 E. 0747777655. (001901/NC-343963)
• Vând casă Țiglina 2, în spate la M2. 0747792294. (001896/NC-343967)
• Vând casă zona Metro, su 350 mp, lux, 160.000 euro. 0753315168. (0132837/NC-344023)
• Vând casă str. Științie, st 400 mp, su 250 mp, 206.000 euro. 0753315168. (0132837/NC-344024)
• Vând casă Arcașilor, su= 350 mp, st= 1000 mp, 180.000 euro. 0753315168. (0132837/NC-344025)
• Vând casă spate Mașniță, str. Crinului. Tel. 0741433240. (002029/NC-344156)
• Vând vilă Lepșa, toate utilitățile. Tel. 0744581360, 0744560364. (002060/NC-344239)
• Vând casă Port, nelocuibilă, st= 540 mp, d= 30 m, toate utilitățile, sc= 150 mp. Tel. 0744581360, 0744560364. (002060/NC-344240)
• Vând casă particulară, Centru. Tel. 0749586601. (002090/NC-344260)
• Proprietar vând/ schimb vilă la roșu Metro. 0747144692. (10/11/gc/35/NC-344314)
• Vând vilă Smârdan la șosea, 40.000 E neg. Tel. 0751538653. (002157/NC-344412)
• Vând casă +curte, 540 mp, str. Traian, zona Piața Centrală, cu 2 spații comerciale. Tel. 0745991283. (0132701/NC-344419)
• Urgent casă Coșbuc, CT, ultraîmbunătățită, mobilată lux, 45.000 E. 0746810804. (002188/NC-344441)
• Vând casă 540 mp str. Muzicii. Tel. 0746077427. (002192/NC-344461)
• Vând casă Odaia Manolache. Tel. 0745256937. (002247/NC-344534)
• Vând casă sat Viile, preț neg. Tel. 0749617019. (002245/NC-344535)
• Vând casă zonă foarte bună, negociabil. 0753885899. (002248/NC-344540)
• Vând casă, grădină și vie, 680 mp, str. Gării nr. 25. Tel. 0751049330. (001991/NC-344561)
• Vând casă I.C.Brătianu sau schimb cu garsonieră. Tel. 0747525069. (002206/NC-344565)
• Vând casă liberă cu teren, com. Nicorești, jud. Galați. Telefon 0747434409. (002151/NC-344567)
• Vând casă com. Braniștea, 110 mp. Telefon 0742635987, 0236332780. (002148/NC-344568)
• Vând casă Tulucești, p+m, DN26, utilități, apă, gaze, electric. 0740028092. (002142/NC-344569)
• Vând casă M. Eminescu 145. Tel. 0752192639. (002319/NC-344641)
• Vând casă ultraîmbunătățită. Tel. 0766694796. (002326/NC-344657)
• Vând casă construcție nouă. Tel. 0754920307. (002348/NC-344680)
• Casă zona Spital Militar, 155 mp, 99000 lei. 0769258513. (11/11/bc/9/NC-344707)

• Vând vilă nouă 2011, la cheie, zona Club Viva, 330 mp construiți, 135000 E. 0742030440. (001736/NC-342018)

• Casă cu teren central. 0756325552. (001413/NC-343113)

Cumpărări Case

• Cumpăr casă în Galați. 0753315168. (0132837/NC-344030)

Schimburi Imobiliare

• Schimb apartament 3 cam. în Brăila cu apartament 2 cam. în Galați. Tel. 0788250695. (001872/NC-344047)
• Schimb ap. 4 cam. sdec., etaj 4, în Micro 39, la T-uri, cu ap. 2 cam., aceeași zonă, 39A, B, C. Tel. 0336436741, 0755956912. (002141/NC-344405)

Închirieri - Cereri Apartamente

• Persoană serioasă închiriez apartament, termen lung. 0740123014. (05/11/bc/25/NC-693)
• Tânăr serios caut gazdă în zona Dunărea. Tel. 0757615354. (001075/NC-342566)

Închirieri - Oferte Apartamente

• Închiriez apartament, 100 euro, plata lunar. 0752556879. (01/10/bc/25/NC-151257)
• **Apartamente** 1 cameră lux, Faleză, regim hotelier. 0744793223. (009951/NC-154734)
• Închiriez apartament. 0236471202, 0744604952, 0722.317309. (11/11/cs/03/NC-227421)
• Închiriez apartamente mobilate și nemobilate. 0727897437. (11/11/cs/07/NC-293394)
• Garsonieră Țiglina I, mobilată și utilată, 500 Ron, 0745/526231. (11/11/cs/06/NC-327799)
• Închiriez apartament, condiții bune, preț avantajos. Telefon 0758502818. (000440/NC-341511)
• Închiriez apartamente și garsoniere mobilate/ nemobilate. Tel. 0742407235, 0756633251. (10/11/bc/22/NC-341756)
• **Apartament** o cameră lux, regim hotelier. 0754788946. (001389/NC-343099)
• **Ap. o cameră** lux, regim hotelier. 0746753713. (001389/NC-343100)
• Ofer gazdă la două fete, termoficare, condiții deosebite. Tel. 0336884336, 0751016731. (001300/NC-343419)
• Închiriez apartament nemobilat, proaspăt îmbunătățit, Țiglina. 0747933211. (001765/NC-343739)
• Închiriez garsonieră lângă Kaufland 2. Relații la telefon 0744772668. (001788/NC-343776)
• Apartament trei camere, ultracentral, mobilat, utilat. Tel. 0744606609. (001815/NC-343836)
• Închiriez ap. 3 camere Piața Centrală, complet utilat și mobilat, renovat, CT. Tel. 0747057550, 0747056820. (001837/NC-343885)
• Închiriez garsonieră regim hotelier 60 lei/ zi. 0757537109. (001845/NC-343897)
• Camere mobilate, regim hotelier, 50/zi. 0726561232. (001869/NC-343929)
• Camere mobilate fete/ băieți, salariați, 200. 0726561232. (001869/NC-343930)
• Închiriez apartament 2 camere decomandate, etaj 1, mobilat/ utilat, Siderurgiștilor Est, 700 lei. Tel. 0748304960. (001950/NC-344007)
• Închiriez apartament cu 2 camere. Tel. 0749539957, 0749289153, preț 200 E negociabil. (001949/NC-344008)
• 3 decomandate Centru, CT, mobilat și utilat. 0754628112. (11/11/cs/34/NC-344084)
• 2 decomandate Vega, mobilat și utilat nou. 0754628112. (11/11/cs/34/NC-344085)
• 1 cameră Mazepa 1, Salcia, mobilată și utilată. 0754628112. (11/11/cs/34/NC-344086)
• Închiriez ap. 3 camere, curat, termopan, CT. 0724055085. (001974/NC-344135)
• Primesc 2 fete în gazdă. 0336886611. (001971/NC-344137)
• Închiriez pentru 2 fete. Tel. 0743458600. (001968/NC-344139)
• Primesc în gazdă 2 eleve/ studente serioase! Relații 0727920007. (002034/NC-344150)
• Închiriez apartament nemobilat, urgent. Tel. 0742042206. (002026/NC-344160)
• Închiriez apartament 2 camere lux, zonă centrală, 300 euro/ lună. Tel. 0748158360. (002008/NC-344177)
• Primesc în gazdă. Tel. 0763653947, 0770692742. (002046/NC-344203)
• Închiriez ap. lux Țiglina I. 0755172612. (002052/NC-344210)
• Închiriez termen lung apartament o cameră, mobilier nou, renovat. Tel. 0756453248. (002065/NC-344231)
• 2 camere decomandate, utilat, centru, et. 2. Tel. 0751168556. (002094/NC-344254)
• Primesc în gazdă 2 fete. Tel. 0753100176. (002092/NC-344257)
• Închiriez două camere, Micro 20, mobilat. Tel. 0751185450, 0755026971. (002109/NC-344271)
• Închiriez o cam. mob. și utilată, 500 lei. 0745799159. (10/11/gc/35/NC-344313)
• Închiriez apartament mobilat și utilat. 0749035143, 0742079208. (10/11/gc/34/NC-344316)
• Ofer spre închiriere ap. 2 cam., mobilat și utilat, Sid. Vest. Tel. 0758422707, 0749458858. (002162/NC-344426)
• Persoană fizică închiriez apartament 2 camere, mobilat și utilat, totul nou. Chiria 350 E/ lună, o lună avans + o lună garanție. Telefon 0742416712. (002194/NC-344459)
• Închiriez apartament 3 camere, mobilat, Țiglina I. Telefon 0747947415. (002211/NC-344485)
• Proprietar închiriez apartament 2 cam. mobilat, contorizat, et. 1, BR-uri, Mazepa, preț 750 lei. Tel. 0744707051, după ora 15,00. (002224/NC-344511)
• Primesc fată în gazdă, Mazepa. 0236463175. (002222/NC-344512)
• P.f. închiriez ap. 1 cam., Port, lângă hotel Mercur, vedere Dunăre, mobilat, utilat modern, 180 E. Tel. 0757489178. (002233/NC-344518)
• Închiriez ap. 2 camere, Potcoava, lux, mobilat. 0741079862. (002223/NC-344564)
• Primesc în gazdă elevă/elev. 0762634693. (002250/NC-344572)
• Închiriez garsonieră Micro 40C, gr. sanitar, complet mobilat și utilat modern, preț 500 lei. Tel. 0745694284. (002289/NC-344593)
• Primesc în gazdă o fată. Telefon 0771502254. (002271/NC-344601)
• 3 sdec., Țiglina I, et. 1, mobilat, utilat. 0733141454. (002318/NC-344642)
• Ofer spre închiriere ap. cu 3 camere Micro 38, stradal, utilat. Telefon 0744198392. (002332/NC-344646)
• Închiriez apartament 2 camere. Telefon 0742839877. (002338/NC-344663)
• 3 decomandate, mobilat, utilat lux, centrală proprie, 300 E/lună. 0724080416. (11/11/bc/3/NC-344700)
• 2 dec. Doja, mobilat, CT, 160 E neg. 0726787528. (11/11/bc/8/NC-344710)
• 3 dec. Piața Centrală, V-uri, mobilat, CT, 250 E neg. 0722612683. (11/11/bc/8/NC-344711)
• Închiriez apartament cu o cameră pe termen lung, chiria în avans pe două luni, 450 lei /lună. 0722404415. (002361/NC-344717)
• 2 camere mobilateTiglina, 800 lei neg, 0752627723. (11/11/cs/32/NC-344725)
• 1 camera Port, mobilata modern, 180 E, 0758331449. (11/11/cs/32/NC-344726)
• 2 camere Micro 20, lux, CT, 250E, 0755296335. (11/11/cs/32/NC-344727)
• 3 camere Vega, semimobilate, 250 E, 0752627723. (11/11/cs/32/NC-344728)
• Italian Residence închiriază apartamente 3 camere nemobilate, 0722245260. (11/11/cs/12/NC-344732)

• Închiriez ap. 2 camere, complet utilat, izolat și garaj termen lung, Țiglina II, Reno, exclus agenții. Tel. 0752153999. (001635/NC-343872)

Închirieri - Oferte Spații comerciale

Închiriez spatii depozitare lângă Metro.
Asigurăm toate utilitățile.
Telefon: 0748500900.

• Închiriez spațiu comercial 50 mp, centru, 350 E/ lună, urgent. Tel. 0722784510. (001033/NC-342513)
• Închiriez clădire P+1+2. 0753609150. (001162/NC-342771)
• Închiriez spații birouri zona Tribunal. 0753609150. (001162/NC-342772)
• **Închiriez** spațiu **380 mp** vizavi Spitalul Județean. 0743305206. (0132988/NC-342792)
• Închiriez spațiu comercial zona Piața Centrală, 800 mp. Tel. 0741369443. (001513/NC-343307)
• Spațiu comercial 60-110 mp, exclus bar, str. Traian nr. 359, zona Bariera Traian. Tel. 0766591965. (001523/NC-343310)
• Închiriez spațiu str. Drumul de Centură, vad excelent. Tel. 0744709520. (0132831/NC-343720)
• Spațiu 20 mp Mazepa, pretabil diverse. 0722844218. (001801/NC-343798)
• Ofer spre închiriere, arendare 5,13 ha, teren agricol, extravilan Galați. Tel. 0747129324. (001978/NC-344131)
• Închiriez spațiu comercial Micro 19, str. Brăilei. Tel. 0749672502, 0757710675. (002083/NC-344247)
• Închiriez depozit 40 mp. 0336412680. (002153/NC-344399)
• Închiriez spațiu comercial 25 mp, situat, în Micro 39A. Tel. 0752292891. (002203/NC-344477)
• Spațiu 32 mp trifazic aferent Complex Potcoava, birou, atelier, comerț, 6 E/mp. 0720661594. (002251/NC-344570)
• Strada Gării, 22 mp. 0741110066. (002284/NC-344596)
• Chioșc 9 mp, Hotel Magnus. 0747910759. (002282/NC-344599)
• Asociația de Locatari nr. 825, bl. BR4A nr. 78, sc. 11 închiriază cameră la parter, 19 mp. Relații telefon 0753585468. (0123714/NC-344602)
• 60 mp central, toate utilitățile, pretabil farmacii, cafenea, birouri etc. 0745809400. (002275/NC-344607)
• Închiriez spațiu comercial 80 mp, zona Siderurgiștilor pentru birouri, cabinet medical, 400 E neg. 0721414445. (002320/NC-344640)
• Închiriez spațiu comercial DN26, com. Vânători, fost discotecă, suprafață 150 mp. Detalii 0746587258. (002358/NC-344715)
• **Închiriez spațiu comercial Mazepa, 63 mp. Tel. 0746383423. (009679/NC-340202)**

• ÎNCHIRIERE SPAȚIU COMERCIAL 450 MP, STRADA BRĂILEI, STRADAL, OPEN SPACE, CONSTRUCȚIE NOUĂ. 0727730748, 0723918603. (10/11/ext/01m/NC-340927)

• **Închiriez spațiu 186 mp, parter bloc Doja, termoficare, contor individual 380 V. Tel. 0723536422. (001903/NC-343970)**

Vânzări Terenuri

• 1000mp intravilan Kogălniceanu (Smârdan), variante auto. 0747870424. (10/11/cs/45/NC-322984)
• Loturi 1000 mp, Drum Centură, 14 euro. 0751314709. (000756/NC-330823)
• Vând teren str. Arcașilor 9.000 mp. parcelabil. Telefon: 0745345311. (11/11/cs/10/NC-339643)
• Vând teren sat Costi Vânători 18.000 mp parcelabil. Telefon: 0748500900. (11/11/cs/10/NC-339644)
• Teren +casă și 5000 mp, Tirighina, posibilități parcelare. 0745648746. (0129136/NC-339987)
• Vând teren intravilan Bariera Traian, 700 mp, toate utilitățile, intabulat, preț 25 E/ mp. Tel. 0745274928. (0129457/NC-340336)
• Vând vetre casă Vânători, str. Mărului. 0751183715. (000720/NC-341978)
• 500mp, Filesti, toate utilitatile, 13500 ron, 0766-488999 (1011/gc/43/NC-342727)
• 600mp, Smardan, 12.000ron, 0755-893732 (10/11/gc43/NC-342729)
• **Vând** teren 30 ha zona Zătun. 0743305206. (0132988/NC-342793)
• **Vând** teren zonă ultracentrală. 0743305206. (0132988/NC-342794)
• Vând teren 300 mp, liber, utilități, zonă centrală. 0723293089. (0132990/NC-342802)
• **Vând loturi case** sat Costi, cu utilități. 0749466018. (001432/NC-343193)
• Vând teren Arcașilor, 525 mp, cu utilități. 0745506564. (001539/NC-343350)
• Teren 1008 mp, d- 28,5, str. Vezuviului, Calea Prutului, cu utilități în zonă. Tel. 0741203305. (001581/NC-343440)

MICA PUBLICITATE ÎN VIAȚA LIBERĂ CU PLATA PRIN SMS!
Tarif comandă: 3,0 Euro+TVA
Număr UNIC de telefon Orange, Vodafone și Cosmote: 1442
ATENȚIE! NUMĂRUL și TARIFUL SCHIMBATE astfel din 23.11.2009
Pentru recepționarea corectă a mesajelor vă rugăm NU FOLOSIȚI DIACRITICELE (ex: ş, ţ, ă, î, â)!
SMS-ul se scrie astfel:

Indicativ oraş	Spaţiu	Indicativ rubrică	Spaţiu	Text mesaj
GL		vezi lista rubricilor şi indicativelor acestora		154 caractere

Exemplu de anunţ trimis prin SMS:
GL *05 Angajam vanzatoare cu experienta pentru magazin alimentar. 0722xxxxxx.*
Un mesaj poate avea max. 154 de caractere (inclusiv spaţiile libere).

IMOBILIARE

Joi, 3 Noiembrie 20II

Lista rubricilor disponibile pentru acest serviciu şi indicativele de rubrici:
01 - Prestări servicii; **02** - Pierderi; **03** - Schimburi; **04** - Cereri de serviciu; **05** - Oferte de serviciu;
Vânzări
06 - terenuri; **07** - garsoniere; **08** - 1 cam.; **09** - 2 cam.; **10** - 3 cam.; **11** - 4-5 cam.; **12** - case ; **13** - spaţii com.; **14** - electr.- electronice ; **15** - auto ; **16** - diverse;
Cumpărări
17 - terenuri; **18** - garsoniere; **19** - 1 cam.; **20** - 2 cam.; **21** - 3 cam.; **22** - 4-5 cam.; **23** - case ; **24** - spaţii com.; **25** - electr.- electronice ; **26** - auto ; **27** - diverse;
Închirieri oferte
28 - ap.; **29** - spaţii com.;
Închirieri cereri
30 - ap.

Atenţie la introducerea indicativului de rubrică! Dacă o rubrică nu are indicativ, înseamnă că nu o puteţi apela prin acest serviciu. Nu introduceţi deliberat indicativul altei rubrici. Dacă mesajul nu corespunde rubricii respective, acesta nu va fi publicat. Textul publicat va fi identic cu cel scris în mesaj. Nu se adaugă automat numărul de mobil de pe care a fost trimis mesajul. Acesta trebuie completat de d-voastră. **1 SMS trimis = 1 apariţie publicată în Viaţa Liberă.** Nu trimiteţi acelaşi mesaj de mai multe ori într-o zi în speranţa că va fi publicat în zile consecutive. Programul utilizat nu poate face acest lucru. **Mesajele care nu corespund regulilor enumerate nu vor fi publicate!** SMS-urile trimise în cursul zilei până la ora 15,00 vor fi publicate în ziua următoare.SMS-urile transmise după ora 15,00 vor fi publicate peste 2 zile.
Sesizări la telefon: 021.3196098

Atenţie! Pentru mare publicitate contactaţi DEPARTAMENTUL PUBLICITATE:
Galaţi, str. Domnească nr. 68, tel: 0236 460719 e-mail: pub@viata-libera.ro, www.viata-libera.ro

VREŢI SĂ VĂ FACEŢI RECLAMĂ? SUNAŢI LA Tel. 460 719, Fax 460 875

Vânzări Terenuri

• Vând lot teren în zona Bariera Traian, cu toate utilitățile, pentru construcție casă. Tel. 0753763126. (001671/NC-343550)
• Vând teren intravilan în comuna Smârdan. Telefon 0740009351. (001756/NC-343714)
• **Vând** teren +hale 7020 mp, utilități, Centură Brateș. 0749457839. (001775/NC-343749)
• Vând urgent teren Șendreni. Tel. 0751170245. (001811/NC-343820)
• Proprietar 16.000 mp Vânători marginea satului, 4 euro/ mp. 07557500326. (001782/NC-343871)
• 3800 mp teren Vânători, zona case, var. auto. 0720505079. (001878/NC-343940)
• Teren Braniștea 700 mp, proprietate, 25.000 lei. 0753315165. (0132837/NC-344029)
• Vând teren Tulucești, vecinătate cartierul nou, suprafață 4.000 mp, 3 E/mp negociabil. 0724223317. (001822/NC-344034)
• Vând teren zona sat Costi, suprafață 2900 mp. Tel. 0751024540. (001987/NC-344124)
• Vând urgent lot de casă com. Smârdan și Kogălniceau, jumătate de preț. Tel. 0742042206. (002026/NC-344159)
• Vând teren cu casă demolabilă 520 mp, d= 14 m, 50.000 E neg, str. Alex Cernat. Tel. 0749576292. (002080/NC-344250)
• Vând teren sat Costi, 1100 mp sau schimb cu teren zona Bădălan. 0744779363. (002103/NC-344277)
• Vând loc casă cu vie și fundație Tg. Bujor. 0729896844. (002115/NC-344287)
• Vatră casă Schela, 2135 mp, utilități. 0752504193. (002140/NC-344409)
• Vând teren Șendreni, intravilan, cu utilități. 0753885899. (002248/NC-344539)
• Proprietar 1000 mp, M. Kogălniceanu (Smârdan), variante auto. 0740300515. (002298/NC-344582)
• Vând urgent teren 130 mp, str. Unirii (zona Galmopan), preț negociabil. Tel. 0336416716. (002280/NC-344610)
• Persoană fizică vând teren zona Atlas, stradal. 0726780553. (002278/NC-344612)
• Vând 250 mp, str. Arcașilor, neg. Tel. 0751066287. (002305/NC-344616)
• Vând lot de casă 500 mp, Tg. Bujor, la stradă. Telefon 0749123150. (002303/NC-344619)
• Vând 1 ha teren arabil, balta Măstăcani. 0746470182. (002302/NC-344620)
• Vând teren 1000 mp, sat Costi, zona str. Turturelelor, utilități și construcții în zonă, 2 deschideri 22x42, preț 18 E/mp, negociabil. Tel. 0728060421. (002321/NC-344639)
• Vând 1100 mp, sat Filești, deschidere 55 m. Tel. 0748044374. (002325/NC-344659)
• Vând teren 500 mp, zona Spital Militar. Tel. 0742408820, 0769265266. (002333/NC-344667)
• Vând teren loturi, DN26, 20 E. 0724169060. (0132734/NC-344682)
• Vând teren DN26, Pietricica, 2 deschideri. 0737063052. (0132734/NC-344684)
• Loturi 500-1000 mp, cartier vile Smârdan. Tel. 0741677350. (002347/NC-344690)
• VAND TEREN DESCHIDERE LA DRUM NATIONAL GALATI TECUCI INTRAVILAN UTILITATI 5 E/MP TEL 0720999763 (SMS//344695)
• VAND TEREN BRANISTEA PROPRIETATE UTILITATI PE TEREN 5 E/MP TEL 0720999763 (SMS//344696)
• VAND INTRAVILANT SMARDAN 1250 MP 2 DESCHIDERI INTABULAT SI CADASTRAT 0726420276 (SMS//344697)
• Șendreni, 754 mp intravilan, deschidere 34 ml, cartierul nou, sala de sport. 0724080416. (11/11/bc/3/NC-344701)
• **Satul Costi, 8 euro, parcelabil, utilități. 0740504638. (002069/NC-344228)**

• ICEPRONAV, 387 mp, deschidere 29 m, 28000 euro. 0724339422. (009263/NC-339584)

• TEREN DE VÂNZARE GALAȚI, 700 MP, BDUL GEORGE COȘBUC, STRADAL, ULTRACENTRAL. 0727730748, 0723918603. (10/11/ext/01m/NC-340928)

• Vând teren Vânători 4850 mp situat în spatele fermei B3. Tel. 0740571066. (001823/NC-343876)

• Vând teren 500-550 mp, str. Basarabiei (ICFrimu), 175 euro/ mp. 0721331373. (001904/NC-343969)

• Vând teren Lepșa, 600 mp. Tel. 0236426504, 0748862729. (004025/NC-344196)

Cumpărări Terenuri

• Cumpăr teren arabil în Vaslui, Galați-Fârțănești, Bălășești, Berești, V.Mărului, Jorăști, Cavadinești, Tg.Bujor, Băneasa, Smulți, Vîrlezi, Corni, Lieşti, Ivești, Drăguşeni. 0722384539. (001512/NC-213906)
• SC cumpără/ arendează teren agricol zona Bădălan, Zătun, ofer preț foarte bun. Tel. 0749546670. (009875/NC-323997)
• Cumpăr drepturi litigioase dosar revendicare teren 200 mp în Galați, zona C. Tel. 0744398706. (002066/NC-344230)

Vânzări Spații comerciale

• Spațiu comercial 70 mp Micro 13B. Telefon 0755023320. (001179/NC-342804)
• Spatiu comercial, 110mp, la cheie, zona buna, 75.000E, 0742-471351 (10/11/ext/45/NC-342854)
• Vând spațiu comercial, garsonieră, str. Saturn. Tel. 0741025905, 0747129324. (001978/NC-344132)
• Vând spațiu comercial suprafață 70 mp, utilat, în stare de funcționare, cu vad format, preț 45.000 euro. 0757367725. (10/11/bc/56/NC-344375)
• 2 spații (casă amenajată) strada Tecuci, în Piața Mare. 0745361164. (0132704/NC-344467)
• 2 hale Bariera Traian, toate utilitățile, îmbunătățite, preț sub piață. 0740492617. (0132704/NC-344468)
• P.f. vând spațiu com. Micro 20. 0745955850. (002241/NC-344533)
• Vând societate din 1993 cu 32 mp, trifazic, aferent Complex Potcoava, 550 E/mp. 0720661594. (002251/NC-344571)
• Societate comercială vinde spațiu comercial zona Spicu, parter bloc M. Tel. 0722208920. (002294/NC-344589)
• Spațiu comercial 25 mp, central. Tel. 0742061641. (002293/NC-344590)
• Vând 6400 mp, Tulucești, cu hale, atelier+anexe (1400 mp construiți), platformă betonată, utilități, 20 euro negociabil, posibilitate rate. Tel. 0744559651. (0132723/NC-344634)
• Spațiu comercial Complex Țiglina I, 60 mp, 37000 E. 0723136361. (11/11/bc/9/NC-344708)

• Hală central activități multiple. 0756325552. (001413/NC-343112)

• **Ocazie! Spațiu comercial 110 mp suprafață utilă, la cheie, convenabil. Tel. 0728928192, 0746245544. (0132815/NC-343576)**

• **Vând urgent imobil str. Mihai Bravu nr. 11 și 2.000 mp teren, str. Lozoveni nr. 198. Relații la telefon 0744605776. (0132786/NC-344283)**

Mica Publicitate

Prestări Servicii

• Executăm zidării, faianțări, izolații, rigipsări, zugrăveli. 0741305147. (002086/NC-344243)
• Efectuez masaj reflexogen și unghii cu gel la domiciliu, preț avantajos. Tel. 0756569015. (002091/NC-344259)
• Execut lucrări amenajări interioare, gresie, faianță, lambriu, parchet. 0743600907. (002136/NC-344395)
• Confecții metalice inox, fier forjat, tâmplărie. 0740551841. (002166/NC-344420)
• SC execută hidroizolații profesionale, calitate, garanție. 0758878056. (002181/NC-344447)
• Zugrăveli, lavabile, faianțări, negociabil. 0757455272. (002197/NC-344454)
• **Parchetar** Mașini cu aspirație. 0236464518, 0744162561. (002216/NC-344490)
• Execut, repar, modific mobilier uși, ferestre. 0740852292. (002238/NC-344530)
• Instalator realizez instalații separare apă rece cu PPR, montaje căzi, duș, boilere, grupuri sanitare și reparații. 0741702907, 0720820421. (002231/NC-344563)
• Montez și demontez mobilă la domiciliu. Tel. 0742346500. (002249/NC-344573)
• Zidării, tencuieli, gresie, faianță, zugrăveli, lavabile. 0742823164. (002257/NC-344579)
• Revisal, declarații 112, transmitere online, superpreț. Tel. 0766636094, 0744661598. (002295/NC-344587)
• Efectuez curse interne cu auto Skoda Octavia, în condiții avantajoase. 0755025625. (002269/NC-344604)
• Curse aeroport. Tel. 0741482827. (002268/NC-344605)
• Transport mărfuri, produse balastiere 3,5-4 tone. 0740411271. (002308/NC-344613)
• Execut zidării, tencuieli, faianță, gresie, zugrăveli. 0740426538. (002304/NC-344617)
• Reparații tapițerii, mobilier la comandă. Tel. 0742408820. (002333/NC-344668)
• **Reparații frigidere, congelatoare, la domiciliu, garanție. 0742170898. (001555/NC-344016)**
• **Ofer servicii grafică Photoshop/ Corel. 0742288333. (002106/NC-344273)**
• **SC renovează locuințe și spații comerciale oferind gama completă de servicii. Tel. 0742193596. (002363/NC-344736)**

• Reparații frigidere, congelatoare, la domiciliul clientului. Tel. 0741279117, 0749207406. (000603/NC-341830)

• Înființări firme ieftin, SRL, PFA, II. 0752904043. (000882/NC-342249)

Diverse

RESTAURANT LAURA
Nunți-Botezuri
Mese Festive
Tel.: 0743 306808, 0236 312302

• SC Hanță SRL a solicitat autorizație de mediu pentru activitatea de fabricare a pâinii, la sediul social din Galați, Micro 20, str. Furnaliștilor, aferent Școala 43. Observații se pot comunica în scris la ARPM Galați, str. Regiment 11 Siret nr. 2, în termen de 5 zile de la anunț. (0132717/NC-344608)

Mica Publicitate

AUR cumpărăm aur sub orice formă, piese rupte, deteriorate, desperecheate şi lucrări dentare
SC Royal Gold Expert
OFERĂ cel mai bun preț posibil

Cumpără Aur	Aur lei/gram
14k	85 lei
18k	105 lei
22k	130 lei

Prețul afișat se plătește pe loc
Fără pierderi tehnologice sau alte comisioane ascunse.
NU SUNTEM AMANET
Numai noi vă oferim prețul real pentru aurul dumneavoastră.
NOU
2 NOI CENTRE DE COLECTARE:
PE STRADA DOMNEASCĂ NR. 12 ŞI 13, VIZAVI DE HOTEL DUNĂREA, LA CASELE DE SCHIMB VALUTAR NOVA 2000.

SC Magnus Silver SRL
Telefon 0730 070207
Cumpărăm
AUR şi ARGINT
sub orice formă, piese rupte, deteriorate etc.
18k=112 lei/gr.
14k=88 lei/gr.
argint=1,8 lei/gr.
Preţul afişat se plăteşte integral, pe loc, fără comisioane.

• Consiliul Local al comunei Slobozia-Conachi anunță publicul interesat asupra depunerii solicitării de emitere a acordului de mediu pentru proiectul "Modernizare DC 42 segment km 0+000-1+350 în comuna Slobozia-Conachi, jud. Galați" propus a fi realizat pe amplasamentul din extravilanul comunei Slobozia-Conachi, jud. Galați. Informațiile privind proiectul propus pot fi consultate la sediul autorității competente pentru protecția mediului ARPM Galați, str. Regiment 11 Siret nr. 2, Galați și la sediul Consiliului Local al comunei Slobozia-Conachi din comuna Slobozia-Conachi, în zilele de luni-vineri, între orele 8,00-14,00. Observațiile publicului se primesc zilnic la sediul ARPM Galați, str. Regiment 11 Siret nr. 2 Galați. (0132722/NC-344623)
• Consiliul Județului Galați, titular al planului "Actualizare Plan Urbanistic Zonal -Pădurea Gârboavele", cu amplasamentul în comuna Tulucești, anunță publicul interesat asupra depunerii primei versiuni a planului la ARPM Galați, în vederea obținerii avizului de mediu. Informațiile privind varianta de plan pot fi consultate la sediul ARPM Galați, str. Regiment 11 Siret nr. 2, și la sediul titularului, Consiliului Județean Galați, zilnic în scris de luni până vineri, între orele 8,00-14,00. Observațiile publicului se primesc zilnic la sediul ARPM Galați, str. Regiment 11 Siret nr. 2 Galați, în termen de 18 zile calendaristice de la data apariției anunțului. (11/11/ext/04m/NC-344624)
• Consiliul Județului Galați, titular al "Planului de Management al Ariei Naturale Protejate Pădurea Gârboavele", cu amplasamentul în Pădurea Gârboavele anunță publicul interesat asupra depunerii primei versiuni a planului la ARPM Galați, în vederea obținerii avizului de mediu. Informațiile privind varianta de plan pot fi consultate la sediul ARPM Galați, str. Regiment 11 Siret nr. 2, și la sediul titularului, Consiliul Județului Galați, str. Eroilor nr. 7, zilnic, de luni până vineri, între orele 8,00-14,00. Observațiile publicului se primesc zilnic în scris la sediul ARPM Galați, în termen de 15 zile de la data apariției anunțului. (10/11/ext/80m/NC-344625)
• Consiliul Județului Galați pentru Spitalul Boli Infecțioase "Sf. Cuvioasa Parascheva" Galați anunță publicul interesat asupra depunerii solicitării de emitere a acordului de mediu pentru proiectul "Reparație capitală sistem propriu de colectare și tratare a apei uzate" propus a fi realizat în Galați, str. Traian nr. 393. Informațiile privind proiectul propus pot fi consultate la sediul autorității competente pentru protecția mediului ARPM Galați, str. Regiment 11 Siret nr. 2 Galați și la sediul Consiliului Județului Galați, str. Eroilor nr. 7 Galați, jud. Galați în zilele de luni-vineri, între orele 8,00-14,00. Observațiile publicului se primesc zilnic la sediul ARPM Galați, str. Regiment 11 Siret nr. 2. (0132725/NC-344660)
• SC Lukoil România SRL anunță publicul interesat asupra depunerii solicitării de emitere a acordului de mediu pentru proiectul "Reabilitare cu extindere în perimetru, extindere copertină, montare totem electronic, pompă suplimentară, instalații pompe, amenajări interioare, amenajări exterioare", propus a fi realizat pe amplasamentul din Tecuci, T41, P143/1/3, jud. Galați. Informațiile privind proiectul propus pot fi consultate la sediul autorității competente pentru protecția mediului ARPM Galați, str. Regiment 11 Siret nr. 2, Galați, și la sediul SC Lukoil România SRL din Iași, str. Ciurchi nr. 99, bl. P9, sc. 2, jud. Iași, în zilele de luni-vineri, între orele 8,00-14,00. Observațiile publicului se primesc zilnic la sediul ARPM Galați din str. Regiment 11 Siret nr. 2 Galați. (0132729/NC-344676)
• SC EXIMPROD GRUP SRL Buzau anunta publicul interesat asupra depunerii solicitarii de emitere a acordului de mediu pentru proiectul "Statie electrica de transformare 110/ 400 kV Negrea" , com Schela, jud. Galati. Informatiile privind proiectul propus pot fi consultate la sediul autoritatii competente pentru protectia mediului ARPM Galati, str. Regiment 11 Siret nr.2, Galati si la sediul SC EXIMPROD GRUP SRL Buzau, str. Bistritei, nr. 3, jud. Buzau, in zilele de luni-vineri, intre orele 08.00-14.00. Observatiile publicului se primesc zilnic la sediul ARPM Galati din str. Regiment 11 Siret nr.2, Galati. (11/11/ext/03m/NC-344737)

• Cu ocazia aniversării zilei "Marelui Nu" Comunitatea Elenă Galați vă invită la spectacolul omagial de muzică și dansuri tradiționale din 5 noiembrie, ora 11,00, la Teatrul Muzical. (0132789/NC-344293)

Vânzări Diverse

SPARTACUS
Depozit en-gross
Importator China-1001 articole
comercializează
- JUCĂRII
- ARTICOLE MENAJ
- CADOURI
şi pentru Sărbătorile de iarnă
ORNAMENTE DE CRĂCIUN
Relații la tel. 0723948996.

• Vând casă marcat fiscală. 0754814589. (001281/NC-342943)
• **Pomi fructiferi** certificați vă oferă pepiniera Tecuci. Nr. 0723287855, 0768137989. (0132926/NC-343224)
• **Ouă de prepeliță**, carne, pui, custi, furaje. 0747312676. (001639/NC-343528)
• Vând porci mari de țară. Tel. 0751170245. (001811/NC-343818)
• Vând garaj construcție BCA Micro 39A. 0757121223. (001922/NC-343987)
• Vând garaj zonă bloc Flora 2. 0744764085. (002002/NC-344182)
• Vând porci. Tel. 0745413809. (002076/NC-344221)
• Vând garaj BCA, zona Țiglina I. 0747137194. (002062/NC-344236)
• Vând porc. Tel. 0751183530. (002062/NC-344237)
• Vând 4 anvelope iarnă noi, originale SUA, P215/65/R15, BF Goodrich Excelența GT All Seasons M+S 12000 lei. Tel. 0236417571, 0747089392. (002081/NC-344249)
• Vând loc de veci Cimitirul Eternitatea. Tel. 0728909196. (002053/NC-344387)
• Persoană fizică Odobești, Vrancea, vând vin la preț de producător. 0724022096. (002161/NC-344427)
• Vând mese biliard nr. 8 la superpreț. Tel. 0757373364. (002234/NC-344516)
• Vând mobilier bar, esspresor cafea, friteuză cu două cuve, vitrină frig, congelator. Tel. 0752459541. (002290/NC-344592)
• Vând fotoliu rulant, antrenare manuală, nou. 0742823164. (002257/NC-344600)
• Vând aparat de muls, simplu. Telefon 0726284854. (002315/NC-344633)
• Vând porci. Tel. 0742839872. (002338/NC-344664)
• Vând SRL (cu trei puncte de lucru). Tel. 0744565443. (002343/NC-344669)
• Vând drujbă Husqvarna, picamere Makitta, Hilti, laser, baterii chiuvetă, autofiletante etc. Tel. 0758731798. (002344/NC-344674)
• Vând cățeluș 10 luni, rasa Yorkshire Terrier mini. Tel. 0754920307. (002348/NC-344679)
• Vând convenabil patine bărbătești (41,5), firmă. Micro 17, C10, ap. 7. (002350/NC-344694)
• Vând 2 uși noi de interior, mobilă sufragerie, canapea +fotolii, dormitor tineret. Tel. 0744578103. (002360/NC-344713)
• Vând lemne foc plop, 200 lei/tonă, dus acasă. 0758692202. (vl/NC-344716)
• **Garaj 28 mp, cu beci 22 mp, Nae Leonard. 0744644777. (001916/NC-343982)**

• Anvelope SH import Olanda și Germania. 0753802563. (002110/NC-344268)

• Vând loc de veci Eternitatea, central, 6 mp. 0747596834. (002186/NC-344443)

• Vând material pomicol săditor Drumul Viilor 21. Tel. 0724680502. (002193/NC-344460)

• **Vând instalații sudură electrică, CO2, furtunuri aer, acetilenă, oxigen, cablu electric, sudură, scule construcții navale (palane, scripeți, prese, polizoare și altele), containere metalice. Tel. 0751257231, 0744420069. (0132739/NC-344718)**

Cumpărări Diverse

• Magazin antichități achiziționează: tablouri pictori români și străini, obiecte decorative, diverse. 0236315033, 0740562770. (03/11/bc/23/NC-97183)
• Cumpăr fier vechi de la domiciliu. 0740397381. (0129224/NC-340824)

Matrimoniale

• 59 ani, prezență agreabilă, studii superioare, doresc să cunosc doamnă drăguță cu vârsta până în 55 ani. Tel. 0742159003. (001961/NC-344094)
• Domn prezentabil, 76 ani, cu locuință și auto, doresc doamnă pentru prietenie sau căsătorie. Tel. 0730675474. (002330/NC-344649)

Meditații

• Profesoară cu experiență meditez eficient română și franceză. Telefon 0236469164. (001403/NC-343110)
• Meditez română I-VIII (franceză gratuit). 0724075796. (001754/NC-343716)
• Meditez matematică gimnaziu și liceu. Tel. 0758340882, 0729029961. (001525/NC-344015)
• Meditez copii limba română, garantez rezultate bune la simulări și teze. 0757849516. (002090/NC-344258)
• Meditez arabă și engleză. 0757348079. (002281/NC-344609)

• **Centrul de Meditații limbi străine oferă pregătire la următoarele limbi: engleză, franceză, germană, italiană. Relații 0726441313, 0740226536. (001341/NC-343020)**

Propuneri de Afaceri

• Amanet oferă împrumuturi cu garanții auto, înmatriculate după 2001. Tel. 0743089454. (000864/NC-342227)

• Caut colaborator medic dentist, experiență min. un an, cabinet nou, dotat modern. Relații la telefon 0728121019. (0132797/NC-344425)

Cereri de Serviciu

• Doamnă, 51 ani, doresc să am grijă de un copil sau 2, de o bătrână ori menajeră. 0735391549. (002174/NC-344434)

Vânzări Auto

• Audi A4, 2,0 TDI, 2009, BMW 320D, 2008, Audi A6, 2,0 TDI, 2007, Citroen Xsara Picasso, 1,6 HDI, 2007, Renault Clio, 1,5 DCI, 2005, variante. 0766518339. (002063/NC-339531)
• Folie auto omologată RAR, garanție, manoperă, factură, geamuri față 100 lei, spate Coupe 160 lei, spate SUV, Break, Sedan, 200 lei. 0754376650. (0129409/NC-341565)
• Cabinet juridic recuperează convenabil taxa auto. Telefon 0742217575. (10/11/bc/56/NC-342587)
• **Vând** Vitto Mixt, 2005, full option, variante auto. 0743305206. (0132988/NC-342791)

Mica Publicitate

• Opel Astra 2003 1.6 benzină, full-lotions, 0747870424. (10/11/cs/45/NC-343171)
• Opel Astra 2005 1.7diesel, unic proprietar, 0747870424. (10/11/cs/45/NC-343172)
• Vând trei cupoane Rabla. 0762613775. (001675/NC-343572)
• Vând Ford Focus Ghia 1,6 TDCI, 2008, berlină. 0722387376. (001736/NC-343692)
• Dacia 1310, din 1996, remorcă. Mobil 0753151505. (001776/NC-343748)
• Vând Audi A6, 2003, înmatriculat, 5500 euro negociabil. Tel. 0730266501. (001804/NC-343790)
• Vând Golf5, 2.0 SDI, 75 CP, 2005, 6700 euro neg. 0758057402. (001879/NC-343954)
• Vând Ford Focus, 2002, benzină, full, unic proprietar, negociabil. 0740244365. (001895/NC-344116)
• Cielo Executive, 2003, km 82.000. Tel. 0770893590. (002040/NC-344140)
• Skoda Fabia, 2002 1,4, benzină. Tel. 0745397543. (002037/NC-344145)
• Logan Preference 1,5 DCI, 2005. XI, 3000 E. 0740518438. (002018/NC-344165)
• Opel Astra F, 1994, unic proprietar, metalizat, geamuri electrice, oglinzi electrice încălzite, ABS, trapă, berlină, întreținut 1,7 diesel, 2600 E. 0749507425. (001997/NC-344188)
• Daewoo Nexia 1995, metalizat, 2 uși, proprietar, 65 mil. 0749507425. (001997/NC-344189)
• Vând Symbol, 2009, diesel. Tel. 0741238043. (002048/NC-344200)
• Vând Opel Agila, 2005, ireproșabil, import. 0747312685. (002048/NC-344202)
• Tico, 2000, AC, impecabil, 1800 E, variante. 0745208845. (002055/NC-344206)
• VW Polo, 1995, recent adus, 950 E. 0745208845. (002055/NC-344207)
• Audi A4 2.0, 143 CP, 2008, recent adus, full opt., piele, preț 15500 E; Logan, 2005.XI, alb, Laureate, 3290 E, variante. Tel. 0755303797. (002078/NC-344219)
• Opel Astra, 2004, 1,7 CDTI, Euro4, full electric, climă, servototal, recent adus, variante auto. 0746168183. (002077/NC-344220)
• BMW 320, 2007, full; Opel Astra, 2008, înmatriculat, variante. 0763692726. (002064/NC-344233)
• Vând Opel Corsa, 1997, tapițerie piele, ABS, full electric, încălzire scaune, 4 uși, metalizat 1500 E. 0740560516. (002089/NC-344261)
• Vând Logan, 2008. 0744240071. (002088/NC-344262)
• Vând Logan 1,5 DCI, 2006, full options, impecabil, 3400 E. 0740560516. (002087/NC-344263)
• Vând Renault Megane 2, 2006, 1.5, motorină, impecabil, full options, argintiu metalizat, 5600 E. 0740560516. (002087/NC-344264)
• Vând Renault Clio, 2006, impecabil, full options, roșu Ferarri, 3700 E. 0740560516. (002087/NC-344265)
• Opel Astra, 2006, import Olanda, 1.3 CDTI. 0753802563. (002110/NC-344269)
• Mercedes Vito, 6 locuri +marfă. 0753802563. (002110/NC-344270)
• Opel Vectra înmatriculat, 4.000 lei. Tel. 0743752224. (002101/NC-344279)
• Dacia, 1995, preț 1200 lei. 0743513793. (002113/NC-344290)
• Fabia 1,4 diesel, an 2006, km 72 mii. 0743513793. (002113/NC-344292)
• Vând Dacia 1998. 0752556939. (002124/NC-344364)
• Vând Dacia Solenza Rapsodie, 2003, 68.000 km, unic proprietar, 8500 lei negociabil. Telefon 0726774021. (002131/NC-344383)
• Vând Dacia Berlină, an 2003, preț 50 mil. neg. 0741468456. (002152/NC-344398)
• Vând Dacia 1310, anul 1999, merită văzută, albă, cauciucuri iarnă. Telefon 0743854099. (002147/NC-344401)
• Vând Skoda Octavia 1,9 TDI, 2004. 0722510949. (002145/NC-344403)
• Logan, 2006, full, 3500 E, proprietar. 0753576953. (002140/NC-344407)
• Logan ABS plus, 2008, ireproșabil. Tel. 0766617924. (002154/NC-344415)
• Vând Dacia 1310, an fabricație 1991, ITP 2013 +asigurare 2012, mașina e îmbunătățită, preț 2500 lei. Tel. 0757222672. (002167/NC-344431)
• Logan, 2011, 0 km, 1,2, alb. 0745363930. (002196/NC-344456)
• VW 2002, unic proprietar, dotări. 0752203868. (002198/NC-344469)
• Vând Dacia 1410 Berlină, 1995, taxe la zi +ITP 2013, impecabilă. 0751899642. (002212/NC-344483)
• Vând tichet Rabla. 0746010103. (002225/NC-344510)
• Urgent Cielo Executive, an 2002, preț negociabil. Tel. 0752140227. (002255/NC-344575)

• Dacia Logan 2006, benzină, aer condiționat, 3500 E. 0746088865. (002298/NC-344583)
• Dacia Logan, diesel, 2006, AC, full electric. 0740300515. (002298/NC-344584)
• Vând Renault Laguna, 1,8 cmc, argintiu metalizat, an fabricație 1997, 1950 euro negociabil. Tel. 0754541287. (002297/NC-344585)
• Vând Renault Clio, 1,5 DCI, an fabricație 2002, unic proprietar, carte service, 77000 km, preț 2950 euro negociabil. Tel. 0749285919. (002306/NC-344615)
• Vând Logan 2009, albastru, 10500 km reali, variante. 0745627531. (002316/NC-344632)
• Matiz 2004, AC, alb, 2100 euro. 0748225661. (002322/NC-344635)
• Cielo 1996, AC, servo, 78000 lei. 0748225661. (002322/NC-344636)
• Solenza 2003, Confort, albă, proprietar. 0748225661. (002322/NC-344637)
• Logan 2005 Laureate, 3000 E neg. 0748158469. (002327/NC-344653)
• Renault Clio, 2005, full option. 0744108878. (002327/NC-344654)
• Papuc 5 locuri, diesel, acoperit, 2000 E. 0748158469. (002327/NC-344655)
• Solenza 2004, albă, Europa, 70 mil. neg. 0744108878. (002327/NC-344656)
• Peugeot 106, diesel, 1500 cmc, an 2003, impecabil, unic proprietar, 4,5 litri, 160000 km, 4 uși, gri metalizat, 2400 euro. 0757622904. (002349/NC-344678)
• Vând Logan, 1,5, 2007. Tel. 0740667427. (002359/NC-344714)

Cumpărări Auto

• Cumpăr autoturisme,după 2000, rog seriozitate. 0745208845. (000687/NC-293284)
• Parc dezmembrări cumpărăm auto defecte, avariate sau bune pentru dezmembrat. Tel. 0745604097. (0129436/NC-341903)
• Cumpăr autoturisme funcționale fabricate după 1992. 0746922932. (001475/NC-343246)
• Cumpăr autoturisme orice tip și stare, 2002-2011. 0742030440. (001736/NC-343694)
• Cumpăr autoturisme 2007-2011, asigur radiere. 0748776215. (002196/NC-344455)
• Cumpăr tichet Rabla. 0737352417. (002322/NC-344638)

Vânzări Electronice

• **OFERTĂ**: mașini de spălat -299, frigidere -350, vitrine verticale -499, televizoare -250, aragaz -520. Tel. 0745353977 (08/11/gc/13/NC-322406)
• Vând TV LCD. Tel. 0766694796. (002326/NC-344658)

Cursuri

• Reduceri la cursuri până pe 15.11.2011. www.newinfocom.ro. Tel. 0741393712. (0132972/NC-342608)
• Pentru clasificarea obligatorie pe stele a restaurantului/ hotelului/ pensiunii dumneavoastră sau pentru licențierea unei agenții de turism vă propunem: curs de manager în activitatea de turism, 400 euro, posibil și în rate. Acum și în Galați/ Brăila plus consultanță pentru activitatea de clasificare/ licențiere. Detalii și înscrieri la Privex Travel, str. Brăilei, bl. BR3, parter, Galați. Telefoane 0336405125, 0744545088. (11/11/bc/49/NC-344297)
• Curs inspector SSM, preț minim! Tel. 0758330545. (0132703/NC-344457)

Vânzări Utilaje agricole

• Vând autotractor Iveco, 1997, semiremorcă Kogel. Tel. 0744618645. (0132953/NC-342435)
• Cisternă 3,5 t, disc. moară ciocănele, semănătoare, prășitoare. 0743513793. (002113/NC-344291)

Anunțuri Online
GRATIS
www.viata-libera.ro
sau cu plată

Mica Publicitate

IMPORTANT!

PROGRAM MICA PUBLICITATE

ZILNIC	8^{00}-17^{00}
SÂMBĂTĂ	8^{00}-12^{00}
DUMINICĂ	8^{30}-12^{30}

Atenție! Pentru mare publicitate contactați DEPARTAMENTUL PUBLICITATE:
Galați, str. Domnească nr. 68, tel: 0236 460719 e-mail: pub@viata-libera.ro, www.viata-libera.ro

VREȚI SĂ VĂ FACEȚI RECLAMĂ? SUNAȚI LA Tel. 460 719, Fax 460 875

Decese

SERVICII FUNERARE
- Non Stop -
Transport funerar, îmbălsămări
SICRIE DE LA 200 LEI !!!
Micro 19, str. Stadionului, nr. 3, bl. M3, parter
(vizavi de Bazinul de înot)
TELEFON 0743 762625

SERVICII FUNERARE
15 modele de sicrie
prețuri mici,
transport
și inscripționat cruce GRATIS
transport urban-interurban,
AC, îmbălsămări,
Țiglina II, str. Constructorilor
vizavi Poliția Județeană,
NON STOP.
Tel. 0724599840.

• **SC VILLMAR SRL**
Servicii funerare complete. **Transport intern - internațional.** Autofunerare speciale. Foto ceramică alb-negru și color. **Prețuri avantajoase,** str. Cezar nr. 23, Micro 39, vizavi benzinăria Petrom. 0236319390, 0722474704. (0075378/NC-187291)

• Asistentul principal Tofan Tănase, autorizat pentru
ÎMBĂLSĂMĂRI,
răspunde solicitărilor prin 0236418264, 0744477943. (009534)

Au încetat din viață în ziua de 2.11.2011

1. Grusuzache Silvia
2. Petrache Vasilina
3. Cladiade Ioan
4. Apostu Ionel
5. Ciocan Mihalache
6. Săndică Vasile
7. Caval Eleonora

• Ai plecat prea devrem printre îngeri, mami nostru scump MIHAI DOINIȚA, dar noi știm că ne veghezi alături de Dumnezeu. Noi, copiii tăi Rareș și Mihaela, te iubim și te vom păstra în sufletele și amintirea noastră pentru totdeauna.

Te iubim, mami, cândva ne vom revedea. Trupul neînsuflețit al mamei noastre este depus la Capela "Sf. Lazăr". (002118/NC-344365)

• Drumul prin viață alături de tine, scumpa mea soție MIHAI DOINIȚA,

a fost mai ușor pentru că mi-ai dat alinare la orice suferință. Dumnezeu să te aibă în pază până când ne vom reîntâlni. Te voi păstra în inima mea pentru totdeauna. Soțul Valentin. Înmormântarea va avea loc în data de 3.XI.2011, la Cimitirul Sf. Lazăr, la ora 11,30. (002118/NC-344366)

• Ne alăturăm cu toată inima surorii noastre Tasica și fiicei Daniela în aceste clipe grele pricinuite de trecerea, prea devreme, în lumea celor drepți a soțului, tatălui VRABIE SANDU. Dumnezeu să-l ierte! Surorile Gica, Maria, Titina, cumnații și copiii. (002149/NC-344400)

• Ai plecat ca un fulger printre îngeri lăsând în urmă durere în sufletele noastre. Nu te vom uita niciodată pe tine, MIHAI DOINIȚA, care ai fost mătușă și nană pentru copilul nostru. Familia Chirilă. (002116/NC-344384)

• Într-o zi de toamnă o veste tristă am primit. Vecina noastră dragă, fulgerător ne-a părăsit MUNTEANU VASILICA, 70 ani. Vom duce lipsa unui suflet cald și blând. O să-l pomenim cât vom trăi pe pământ. Fam. Lavri. (002252/NC-344551)

• Cu inimile zdrobite de durere și neputincioși în fața destinului anunțăm decesul, mult prea devreme, al celui care a fost un om bun, soț, tată și socru

VRABIE SANDU,

la vârsta de 61 ani. Înmormântarea va avea loc astăzi, 3 noiembrie, ora 12,00, comuna Vânători. În veci nemângâiați, soția, fiica și ginerele. (002171/NC-344437)

După o lungă perioadă de luptă cu viața, inima mamei
PETRACHE VASILINA
a încetat să mai bată, lăsând în urma ei foarte multă durere și suferință familiei. Noi nu vom înceta s-o iubim veșnic pentru modestia și dragostea ce ni le-a purtat. Dumnezeu s-o odihnească în pace. Înmormântarea are loc astăzi, în jurul orei 13,00, la Cimitirul "Sf. Lazăr". Cu profundă dragoste și durere, copiii și familia. (002309/NC-344630)

• Și azi trecând al casei prag/ sperăm să îți vedem chipul suav/ ca vocea ta cea dulce și duioasă/ la care ne-ntorceam mereu acasă/ dar toate-aceste lucruri azi s-au risipit/ căci cel de sus ne-a despărțit/ lăsând în urmă o casă goală și pustie/ și chipul mamei scump ce n-are să mai fie/ căci ea de-acolo sus tot ne veghează/ și pașii vieții noastre cu drag îi luminează/ iar tot ce-n viața ei cu drag ne-a învățat/ a fost ca să iubim cu sufletul curat/ și-acest cuvânt de mamă să-l cinstim/ căci dragoste e tot ce oferim/ noi îți promitem, mama scumpă, dragă/ c-o să te adorăm o viață-ntreagă. În sufletele noastre-o vom purta pe cea care a fost "mămica mea"

ANGHEL VICTORIA. Te vom iubi mereu. Aida și Laurențiu. (002184/NC-344439)

• Cu durere în suflet și neputincioși în fața destinului anunțăm trecerea în neființă a surorii noastre

ANGHEL VICTORIA. Nu se poate înțelege durerea atunci când o ființă dragă pleacă dintre noi. O cauți și nu o găsești, o strigi și nu te aude, o aștepți și nu mai vine. Îngerii să-ți călăuzească pașii în rai, ție ANGHEL VICTORIA. Sora și cumnatul. (002264/NC-344552)

• Familia Iordache Gheorghe împreună cu copiii și familia Sârghi sunt alături de doamna Viorica Ciocan în greaua încercare pricinuită de trecerea în neființă a soțului,
ing. MIHALACHE CIOCAN.
Sincere condoleanțe. (002266/NC-344553)

• Asociația de Proprietari 219 regretă decesul celui care a fost un om deosebit
ing. MIHALACHE CIOCAN.
Dumnezeu să-l odihnească. Familiei îndoliate sincere condoleanțe. (002267/NC-344554)

• Colectivul Grădiniței Nr. 52 Galați este alături de colega, educatoarea Mușat Cornelia la greaua suferință pricinuită de decesul fratelui. Dumnezeu să-l ierte. (002307/NC-344614)

• Regretăm dispariția colegului nostru CIOCAN MIHALACHE, după o lungă și grea suferință. Condoleanțe familiei. Familia Popescu Călinic. (002301/NC-344621)

• Fam. Pană și Gîlea sunt cu sufletul alături de dna Gina Hurduc la greaua încercare prin care trece la decesul tatălui său. Sincere condoleanțe. Dumnezeu să-l odihnească în pace. (002300/NC-344622)

• Familiile Buta, Postelnicu, Constantinescu anunță decesul celei care a fost cea mai bună mamă, bunică, străbunică POSTELNICU RODICA. Slujba de înmormântare joi, 3 noiembrie, ora 11,00, la Biserica Schimbarea la față (Greacă), str. Domnească. Înhumarea la ora 12,00, la Cimitirul Eternitatea. (002226/NC-344509)

• Transmitem condoleanțe verișoarei noastre Diana Buta la despărțirea dureroasă de cea mai scumpă ființă, mama, presbitera RODICA POSTELNICU. Familia Grecu. (002273/NC-344555)

• Într-o zi de toamnă, o rugăciune și o lumânare aprinsă aduc locatarii blocului R1, Mazepa (Potcoava de Aur) pentru cel care a fost DUMITRAȘCU IOAN (NELU), un om cu un suflet bun. Dumnezeu să-l ierte. (0132715/NC-344556)

• Cu inimile zdrobite de durere și neputincioși în fața destinului anunțăm decesul celui care a fost DUMITRAȘCU IOAN (NELU), un om deosebit, tată și soț. Defunctul este depus la Biserica "Sf. Spiridon" iar înmormântarea va avea loc astăzi, 3 noiembrie, la Cimitirul Eternitatea. Dumnezeu să-l odihnească. (002274/NC-344557)

• Lacrimi, durere, regrete eterne ai lăsat în urmă prea devreme, scumpa noastră soră și mătușă

ANGHEL VICTORIA. Te vom purta mereu în amintirea noastră și te vom iubi o veșnicie. Sora, cumnatul și nepoții. (002314/NC-344626)

• Vine o zi când devenim neputincioși în fața destinului și Cel de sus ne ia în casa Lui. Ai plecat dintre noi și ai lăsat în urmă amintirile. Sufletul să ți se odihnească în pace

ANGHEL VICTORIA. Familia Lișenchi Liviu și Mariana. (002313/NC-344627)

• Există un loc unde timpul se oprește, speranțele mor și durerea este fără cuvinte. Rămâi o amintire frumoasă pentru cei care te-au cunoscut și o durere veșnică pentru cei care te-au pierdut. Îngerii să-ți călăuzească pașii în Rai, ție

CLADIADE ION.

Ai tăi cumetri, Mihai și Gina.

(002339)

• Cu nețărmurită durere în suflet anunțăm moartea fulgerătoare a celei care a fost cea mai bună și fidelă soție

ANGHEL VICTORIA. Cu eterne regrete o voi purta în suflet. Înmormântarea astăzi, 3 noiembrie, ora 12,00, la Cimitirul Sf. Lazăr. Soțul Fănel. (002312/NC-344628)

• Ai plecat atât de devreme printre îngeri iubita noastră mamă

ANGHEL VICTORIA, fără să ne lași timp a ne spune rămas bun, dar noi știm că ne veghezi din ceruri. Te iubim și cândva ne vom revedea. Înmormântarea astăzi, 3 noiembrie, la Cimitirul Sf. Lazăr. Aida, Laurențiu și Fănel. (002311/NC-344629)

• Astăzi ora 12,00, la Cimitirul Eternitatea ne despărțim pentru totdeauna pe această lume trupească de cea care a fost neprețuită îndeajuns fiică și soră

GRUSUZACHE M. SILVIA. Rămâne amintirea sufletului ei generos, a temperamentului său artistic, a spiritului său rațional, grecesc a voinței sale... Adio. Constantina și Romică. (002396/NC-344691)

Comemorări

• Adâncă recunoștință și neștearsă aducere aminte la trecerea celor 3 ani de la plecarea dintre noi a dragului nostru

MITREA ARON. Dumnezeu să-l odihnească în pace. Soția, fiii, nepoții, nurorile. (002005/NC-344558)

• Astăzi, 3 noiembrie se împlinesc 3 luni de la decesul soțului meu

DECUSEARĂ TIHON. Ne lipsești și vei rămâne tot timpul în sufletele noastre. Familia. (002044/NC-344559)

• Cu durere vie amintim trecerea unui an de așteptări zadarnice,

mr. VIOREL IRIMIA. Stelele nu mor niciodată. Soția, copiii, cumnata Viorica. (002342/NC-344670)

• Ai fost sprijinul nostru cel mai de preț. La 40 de zile de când ne-ai părăsit, Doamne cât de mult îți simțim lipsa

FELEA GRIGORIȚA, 66 ani. Lacrimile noastre vor păstra curat drumul amintirilor, florile vor aminti veșnic bunătatea sufletului tău. Dumnezeu să-ți vegheze liniștea, iar în loc de "La mulți ani", îți spunem Dumnezeu să te ierte. Soțul, copiii, nepoții. (002277/NC-344560)

• Cu adâncă tristețe în suflet familia anunță că în data de 8.11.2011 se împlinește un an de la trecerea prematură la cele veșnice a dragului nostru fiu, frate, cumnat și unchi, prof. univ. dr. VASILE LICA, prodecan al Facultății de Istorie, Filozofie și Teologie Galați. Resimțim dureroasa lipsă a unui om iubitor, generos, sensibil, cultivat, modest. Îl pomenim, îl iubim și veșnic va fi în inimile noastre. Comemorarea va avea loc în data de 5 noiembrie 2011, în satul Dogari, com. Beceni, jud. Buzău. Slujba religioasă va începe la ora 8,30, urmată de sfințirea monumentului funerar în jurul orei 10,00. Dumnezeu să îl odihnească în pace. Mama, sora, cumnatul și nepoata. (002324/NC-344645)

• Astăzi se împlinesc 8 ani de la trecerea în neființă a celei care a fost o bună soție, mamă și bunică

EPURESCU CATRINA. Nu te vom uita niciodată. Dumnezeu să te odihnească în pace. Familia. (002345/NC-344673)

Licitații

• BEJ Munteanu Laura organizează la sediul său licitație pentru vânzarea următoarelor imobile: două apartamente cu 3 camere și un apartament cu 2 camere în Galați pe str. Domnească. Licitația va avea loc pe 11.11.2011 la ora 11. Relații la telefon 0788356848. (11/11/cs/13/NC-344341)

• Debitorul S.C. PETROL PLUS S.R.L.- societate aflată în insolvență generală - perioada de observație pentru reorganizare judiciară-, cu sediul in Galați, str. Frunzei, nr. 61, c/c cu strada Cricov, nr. 2, județul Galați, înregistrata la Registrul Comerțului cu nr. J17/651/1996, CUI Ro 8311487, împotriva căruia s-a deschis procedura insolventei generale prevăzuta de Legea 85/2006, republicată, in Dosarul nr. 2776/121/2009 al Tribunalului Galați - Secția Civil 2, prin administrator judiciar Cabinet Practician în Insolvență „ec.exp. Mitică BĂLAN", cu sediul social in Galați str. Domnească, nr. 137 A, bloc 20, ap. 6, și sediu procesual ales în Galați, str. Traian nr. 69, bloc OMNIA, et. 2, birou 211, anunță valorificarea „în bloc" prin licitație publica cu strigare, proprietatea imobiliară denumită generic „UNITATE VITICOLĂ", din comuna Oancea, județul Galați în următoarea componență: Denumire, Teren cultivat cu vită de vie, Localizare / Observații, Plantație de vită de vie, situată în comuna Oancea, judetul Galați, în suprafață de 175.000 mp. dobândită prin contract de vânzare-cumpărare autentificat nr. 981 din 16.05.2003, cu autorizație de plantare cu viță de vie nr. 2/10.04.206 emisă de Min. Agriculturii, cu proces-verbal de punere în funcțiune a plantatiei viticole din 21.10.2007 și având nr. cadastral 232; cu rețea urbană de energie electrică și telefonie, Sup. (mp), 175.000,00, Preț de pornire la licitație (RON) -fără TVA, 5.262.867; Construcții cramă și centru de vinificatie cu anexe, An punere în funcțiune 1978, supraf. construită= 2.448,35 mp., 2.448,35, 1.237.342; Cabină pod basculă, An punere în funcțiune 1978, supraf. construită = 14,88 mp., 14,88, 2.048; Puț forat, Suprafață construită = 60 mp., 60,00, 31.719; Stație pompe, Supraf. construită = 34,32 mp., 34,32, 19.815; Magazie, Suprafață construită = 390,45, 390,45, 10.830; Baracă metalică, Supraf. construită=13,75 mp., 13,75, 3.596; Construcție aseptică, Suprafață construită= 10 mp., 10,00, 1.049; Bazine tescovină, Suprafață construită =304,21 mp; buc = 4, 304,21, 27.895; Baterie cisterne, Tone = 10, 0, 25.113; Rampă încarcare, Supraf. construită= 70,12, mp., 70,12, 3.105; Platformă beton, Supraf.construită= 399,15 mp., 399,15, 17.321; Alee, Supraf. construită = 43,68 mp., 43,68, 513; Drum interior 2 bc, Supraf.construită=2303,45 mp., 2303.45, 54.117; Teren centru vinif., Suprafață = 21.174 mp., 21.174,00, 124.513; Masini și utilaje aferente centrului de vinificație, în număr de 27 poziții, constând în budane, snecuri, buncăre, rezervoare, pompe, motopompe, pod basculă, rezervoare polistif, presă, zdrobitor, bandă transportoare, instalație separare must, etc. oferite spre vânzare "în bloc", 0, 547.379; TOTAL, 0, 0, 7.369.222. Preturile de pornire la licitația cu strigare nu includ TVA. Licitația publică cu strigare va avea loc la data de 5 decembrie 2011, ora 13,00, sediu procesual ales al C.I.P.Î ec.exp. Bălan Mitică, din Galați, str. Traian, nr. 69, bloc OMNIA, et. 2, birou 211, licitația se organizează în baza prevederilor Codului de Procedura Civila. Pot participa la licitație persoane fizice și/sau juridice. Persoanele fizice se vor identifica cu buletin /carte de identitate, delegație de reprezentare a societății, copie după certificatul de înregistrare fiscală, certificat de înmatriculare, date despre contul bancar și ștampila societății. Taxă de participare la licitație: 1.000 lei. Caietul de sarcini se poate procura începând cu data de 7.11.2011, de la sediul lichidatorului judiciar, după achitarea costului acestuia în valoare de 1.000 lei. Participarea la licitație este condiționata de achiziționarea caietului de sarcini, de plata taxei de participare și de plata unei cauțiuni de 10% din prețul de pornire a licitației pentru întreaga valoare a imobilului „Unitate Viticolă", din comuna Oancea, județul Galați, în contul bancar colector deschis pe numele SC PETROL PLUS SRL Galați, IBAN RO93DAFB100200093119RO01, deschis la BANK LEUMI ROMÂNIA, Sucursala Galați, la dispoziția administratorului judiciar, până la începerea licitației. Ofertele de cumpărare vor fi transmise, în original lichidatorului judiciar la sediul procesual ales din Galați, str. Traian, nr. 69. bloc OMNIA, et. 2, birou 211, pana in data de 28.11.2011, ora 13.00. Dacă la data ținerii licitației nu se adjudecă bunurile supuse valorificării, se vor ține un număr de 5 licitații consecutive, în fiecare saptămână, în aceiași zi de luni, cu prețul de pornire de 100 %, urmând ca la următoarele licitații prețul de pornire să înceapă de la 75 % din valoarea evaluată. Informații suplimentare puteți obține la telefonul: 0236.413390, 0726.26.87.83; 0741.06.39.20; fax: 0236.413390, E-mail: mavcont@yahoo.com. (0132727/NC-344675)

Pierderi

• Pierdut carnet CAR pensionari cu nr. 18523. Se declară nul. (0132720/NC-344580)

• Pierdut abonament traseu 11 Filimon Eugenia. Se declară nul. (0132719/NC-344588)

• Pierdut carnet operator radiotelefonist, în serviciul radiotelefonic pe căile navigabile, pe numele Corcioavă Alexandru, eliberat la 19.08.2008. Se declară nul. (0132716/NC-344611)

• Pierdut certificat constatator sediu social Oțelarilor nr. 26, ap. 3, bl. O5, aparținând societății Elabeauty. Se declară nul. (0132724/NC-344631)

• Pierdut legitimație transport în comun, eliberată de DJASPC pe numele Borșan Valeriu. Se declară nulă. (0132726/NC-344648)

• Pierdut carnet și legitimație transport student Coman Alexandru Ionuț. Se declară nule. (0132731/NC-344661)

• Pierdut certificate constatatoare Promod 8 SRL pentru str. Siderurgiștilor M2B, ap. 2, str. Siderurgiștilor SD5B, ap. 101. Se declară nule. (0132730/NC-344662)

• Pierdut contract construire nr. 7807/1973 și proces -verbal de predare -primire a locuinței încheiat între OJCVL și Damian Profira, apartament situat în cartier Micro 19, bloc O8, ap. 7. Se declară nule. (0132728/NC-344666)

• Pierdut certificat constatator punct de lucru Tecuci, str. 1 Decembrie 1918 nr. 66, jud. Galați, aparținând Dragoș Cătălin Întreprindere Individuală. Se declară nul. (0132733/NC-344671)

• Pierdut abonament eliberat de Transurb traseul 102, pe numele Totolici Ioan. Se declară nul. (0132732/NC-344672)

• Pierdut ștampilă nr. 1 SC Anduer Trading Internațional SRL Galați. Se declară nulă. (0132736/NC-344677)

Diverse

Prezicătoare

• Doamna Cătălina cu har sfânt lăsat de Dumnezeu desface cununii legate, împreunează căsnicii destrămate, scoate

argintul viu, dezleagă farmece și blesteme, are planta iubirii. 0742607341. (002054/NC-344209)

• Cea mai renumită vrăjitoare, Maria, dezleagă blesteme, farmece, cununii

și împacă căsnicii, vindecă impotența, aduce spor în afaceri. 0748774926. (002186/NC-344444)

Viața liberă
La prima oră, știri de ultimă oră
prin cea mai MARE rețea de DIFUZARE din GALAȚI
tel: 0236 460395

Glume GLUME

Vasile Ghica

Cosmonautul iese din capsula abia coborâtă pe Pământ. Prima grijă este să-și îmbrățișeze soția. Ea devine brusc neagră de furie și începe să țipe:

- Ce-i cu firul acesta verde pe costumul tău?

- Dvs. ați construit prima mașină de vorbit?, fu întrebat Edison.
- Nu. Prima mașină de vorbit a fost construită cu mult înaintea mea, dintr-o coastă.

- Nu ții post?
- Nu, pentru că eu sunt catolic, dar stomacul e protestant.

REȚETA ZILEI — Ciocolată caldă

Ingrediente: 40 g ciocolată neagră, 20 g pudră de cacao, 250 ml frișcă, 750 ml lapte, un pachețel cu zahăr vanilat, o linguriță de cafea solubilă.

Preparare: Topiți ciocolata și pudra de cacao. Într-o caserolă amestecați frișca, zahărul vanilat și cafeaua solubilă, după care puneți totul în ciocolata neagră topită. Amestecați apoi la foc mic. Serviți ciocolata caldă în cești pudrate cu cacao. Adăugați zahăr, după gust.

V.P.

Cotele apelor Dunării

din 2 noiembrie 2011

Cernavodă	- 28 cm	- 4 cm	GALAȚI	134 cm	- 4 cm
Hârșova	60 cm	- 2 cm	Isaccea	103 cm	- 5 cm
Brăila	123 cm	- 3 cm	Tulcea	72 cm	- 5 cm

www.viata-libera.ro

Viața din carnet

Viața HOROSCOP

3 noiembrie

Scorpion 23 octombrie - 21 noiembrie

Complicațiile sentimentale nu v-au făcut niciodată să dați înapoi, în fața oricăror greutăți. Nu faceți nici acum excepție.

Săgetător 22 noiembrie - 21 decembrie

Simțiți că lucrurile din jurul dvs. sunt în plină schimbare și vă întrebați dacă nu cumva ați fost uitat/ă pe dinafară.

Capricorn 22 decembrie - 19 ianuarie

Vă simțiți dator/oare cu o explicație, dar trebuie să găsiți și contextul potrivit pentru a o da. Cât mai curând.

Vărsător 20 ianuarie - 18 februarie

Aveți numai de câștigat dacă vă urmați instinctele și faceți așa cum simțiți dvs. că este potrivit. Felicitări!

Pești 19 februarie - 20 martie

Vă amuzați copios începând de dimineață, iar buna-dispoziție nu vă părăsește toată ziua. Spre bucuria tuturor.

Berbec 21 martie - 20 aprilie

Primiți o veste neașteptat de bună. Întotdeauna se întâmplă așa, după o perioadă ceva mai agitată.

Taur 21 aprilie - 21 mai

Așteptați aprecieri dintr-un loc din care acestea nu au venit niciodată. Așa că aveți ocazia să fiți dezamăgit/ă.

Gemeni 22 mai - 21 iunie

Vi se pare uimitor faptul că unii nu reușesc să comunice normal, dar nu știți de ce ar fi necesară intervenția dvs. de fiecare dată.

Rac 22 iunie - 22 iulie

Respirați aerul libertății și nu vă mai săturați de el. Acum puteți opta clar și nu veți ezita să o faceți cât de curând.

Leu 23 iulie - 22 august

Faceți planuri pe seama altei persoane, în loc să vă vedeți de treburile dvs. Măsurați-vă din când în când tupeul.

Fecioară 23 august - 21 septembrie

Nu știți cât de mult vă vor obliga noile responsabilități să vă concentrați asupra lucrului. Vă place necunoscutul.

Balanță 22 septembrie - 22 octombrie

Vă simțiți neluat/ă în seamă și neînțeles/easă de o persoană din familie. Lucrurile nu vor rămâne însă așa.

Casandra

Filme la TV

3 noiembrie

Margo

(artistic, România, 2006)
Pro Cinema, ora 22,00
Cu: Cristina Cioran, Paula Chirilă, Gina Pistol, Marius Florea Vizante

Margo, tânără studentă și damă de companie, își face singură cadou o cameră video pe care începe să țină un jurnal: ea însăși în oglindă, petreceri cu prietenele în căminul studențesc, întâmplări de pe stradă, întâlniri cu clienții, totul se amestecă pe aceeași casetă. Îl cunoaște pe Andrei, fotograf, care realizează coperta unei noi reviste pentru femei și care se îndrăgostește instantaneu de ea. Ea îi propune un joc: îi dă numărul de telefon cu condiția ca el să o ceară de soție.

Zi de instrucție

(acțiune, SUA/Australia, 2001)
TCM, ora 22,00
Cu: Denzel Washington, Ethan Hawke
Titlu original: Training Day

Dramă realistă și curajoasă plasată în lumea ambiguă din punct de vedere moral a investigațiilor făcute de polițiștii sub acoperire, filmul urmărește activitatea detectivului Alonzo pe măsură ce acesta îl pune la încercare pe debutantul în meserie Jake Hoyt. Acesta are la dispoziție doar o zi pentru a-i dovedi ce poate să facă superiorului său carismatic, dar de temut.

Carnet cultural

Festivalul "Gulliver"

- Cea de-a 19-a ediție a Festivalului Internațional de Animație „Gulliver" continuă astăzi, la **Teatrul Dramatic „Fani Tardini"**, cu alte trei spectacole: la ora 10,00, „Cine va păzi clopoțeii?", Teatrul „Prichindel" Alba Iulia; la ora 13,30, „Călușul cocoșat", Teatrul „Ciufulici" din Ploiești; ora 16,00, „Cobora un cățeluș din cer", Teatrul „Guguță" din Chișinău.

Expoziții

- **Muzeul de Artă Vizuală** - Salonul național de desen, expozițiile Sava și Ioana David, „Valori patrimoniale" (la parter) și cele permanente.

- **Sala „Nicolae Mantu" a Galeriilor de Artă** – expoziția personală Gheorghe Andreescu. Intrarea liberă.

- **Muzeul Județean de Istorie** – expozițiile „Magie într-o foaie de hârtie", „Mărturii arheologice. Situl Negrilești – Curtea Școlii", **Casa Colecțiilor (Farmacia Ținc)** – expozițiile „Mari personalități ale științei românești – Petru Poni și Ștefan Procopiu", Maksay, Smaranda Brăescu, Artă decorativă – sec. XIX-XX, Comisia Europeană a Dunării. **Casa Cuza Vodă**, „Mihail Kogălniceanu – repere ale unui stil de viață". **Casa Memorială „Costache Negri"** (com. Costache Negri), **Casa Memorială „H.P. Bengescu"** (com. Ivești), **Casa Rurală „Ioan Avram Dunăreanu"** (com. Suhurlui) - expozițiile permanente.

- **Complexul Muzeal de Științe ale Naturii** – „Strategii de supraviețuire în lumea insectelor", „Migrația în lumea animală". Mai puteți vedea Grădina Botanică, Acvariumul și Observatorul astronomic.

- **Centrul Cultural „Dunărea de Jos"** – expoziția de fotografie „Jurnal de vacanță", de Paula Mihailopol.

- **Sediul "Vieții libere"** – Galeria „Umor la etaj", „Galați - Exerciții pe arhitectură și ape", Florian Doru Crihană (expoziție de pictură – tipărituri).

Biblioteci

- **Biblioteca Județeană „V.A.Urechia"** – program de la 9,00 la 20,00 pentru toate secțiile, cu excepția Sălii de lectură pentru colecții speciale (8,00 – 16,00).

- **Biblioteca Franceză "Eugène Ionesco"** este închisă astăzi.

Angela Ribinciuc

Program TV

3 noiembrie

TVR 1

6:55 Imnul României
7:00 Telejurnal Matinal
8:00 România, zi de zi!
10:10 Furtună la palat (s, Coreea 2007)
12:20 TVR 55
12:40 Legendele palatului: Tărâmul dintre vânturi (r)
14:00 Telejurnal
14:45 Interes general (r)
15:30 Akzente (mag. cult.) (live) Emisiune în lb. germană
17:00 Telejurnal
17:30 Lozul cel mare (live)
18:25 Legendele palatului: Tărâmul dintre vânturi (Sud Cor., 2008, s. dramă)
20:00 Telejurnal
21:10 Judecă tu! (2010, em. info.) (live) Cu: Rodica Culcer
22:10 Documentarele Televiziunii Române
23:30 Fără frontiere (talk show)
0:30 Garantat 100% (r) Cu: Cătălin Ștefănescu
1:30 ÎnTrecerea Anilor (r)
3:10 Sport (s)
3:25 Telejurnal (r)

TVR 2

8:00 Hannah Montana (sez. 3)
9:35 La mustață (r)
10:50 Pastila de sănătate
11:00 Confesiuni (2010, mag. de div.) (r)
12:00 Bazar (r) Cu: Răzvan Marc
12:35 Ora de business (r)
13:25 Pastila de sănătate
14:00 Tribuna partidelor parlamentare
16:00 Profesoara detectiv (s) (r)
17:00 Confesiuni (live)
18:30 Alegerea lui Christy (SUA, 2001) - Partea a doua
20:00 Lumea modei
20:25 Ora de business (live) Cu: Moise Guran
21:10 La mustață (2011, em. info.) Cu: Constantin Trofin
22:00 Ora de știri
23:00 Cinema Dreaming (magazin cult.)
23:30 O cafea în miez de noapte (Angl., 2001, com.)
1:10 Alegerea lui Christy (SUA, 2001) (r)
2:35 Cinema Dreaming (r)

PRO TV

6:00 Happy Hour (r)
7:00 Știrile Pro TV (2009) Cu: Mihai Dedu și Andreea Liptak *Ce se întâmplă, doctore? *Omul care aduce cartea
10:00 Vieți în pericol (SUA, 2009, dramă) (r)
12:00 Tânăr și neliniștit (r)
13:00 Știrile Pro TV
14:00 Fantomas în acțiune (Fra.-It., 1965, com.)
16:00 Tânăr și neliniștit (SUA, 1973, s. dramă)
17:00 Stirile Pro TV Cu: Monica Dascălu
17:45 Happy Hour (divertisment) Cu: Cătălin Măruță
19:00 Stirile Pro TV *Sport*Vremea
20:00 Fotbal: Legia Varșovia - Rapid (live) - Europa League
22:00 Fotbal: Steaua - Maccabi Haifa (live) - Europa League
0:00 Fringe (SUA-Can., 2008, s. thrill.)
1:00 Știrile Pro TV (r) Cu: Andreea Esca

Antena 1

10:00 În gura presei (em. info.) Cu: Mircea Badea
11:30 Câștigi în 60 de secunde (r) Cu: Dan Negru
13:00 Observator (em. info.)
14:00 Mireasă pentru fiul meu (2011, reality show)
16:00 Observator (em. info.)
17:00 Acces Direct (live) Cu: Simona Gherghe
19:00 Observator (em. info.) Cu: Andreea Berecleanu *Sport*Meteo
20:20 Next Top Model by Cătălin Botezatu (2011, emis. concurs)
22:00 Narcisa: Iubiri nelegiuite (Rom., 2011, s. dramă)
23:15 Observator (em. info.) Cu: Andrei Zaharescu *Sport *Meteo
23:50 Un Show Păcătos (divertisment) (live) Cu: Dan Capatos
1:05 Terminatorii (SUA, 2009, acț.-horror)
3:45 Acces Direct (r) Cu: Simona Gherghe

Prima TV

6:00 Cireașa de pe tort (r)
7:00 Iubiri secrete (telenov.) (r)
8:00 În familie (Rom., 2002, s)
9:30 Întâlnirea inimilor (Ind., 2007, s. dramă)
10:30 Anchetă militară (SUA, 2003, s. polițist)
11:30 F Pod, Podul lui Fințescu (2011, emisiune magazin)
14:00 Întâlnirea inimilor (Ind.,2007, s., drama)
15:00 În familie (Rom., 2002, s.)
16:00 Cireașa de pe tort - redif.
17:00 Trăsniții (2007, s. com.)
18:00 Focus 18 Cu: Cristina Țopescu
19:00 Focus Sport
19:30 Cireașa de pe tort (2008, reality show) Cu: Horia Vîrlan
20:30 Academia lui Horia Sezon nou
22:00 Bătrâni și neliniștiți (2011, divertisment)
22:15 Trăsniții (2007, s. com.)
23:15 Focus Monden (2009, div.)
23:45 Anchetă militară (SUA, 2003, s. polițist)
1:00 F Pod, Podul lui Fințescu (r)

Acasă TV

8:15 Stăpâna (Mex., 2010, s)
10:45 Teleshopping (recl.)
11:15 Împreună pentru totdeauna (Mex., 2008, s)
12:30 Teleshopping (recl.)
12:45 Legământul (Mex.-SUA, 2008, s)
13:45 Teleshopping (recl.)
14:15 Clase 406 (Mex.,2002, com.)
15:30 Amor real (Mex., 2003, s)
16:30 Povești adevărate
17:30 Lola (SUA, 2011, s)
18:30 Sub cerul în flăcări (Mex., 2011, s. dramă)
19:30 Stăpâna (mex., 2010, s)
20:30 Triumful dragostei (Mex., 2010, s. dramă)
22:00 Povești de noapte
22:30 Jocul seducției (SUA, 2010, s)
23:30 Lacrimi de iubire (Rom., 2005, s) (r)
0:30 Rețeta de ACASĂ (emis. culinară) (r)
0:45 Clase 406 (Mex., 2002, s. com.) (r)
1:45 Povești adevărate (r)
2:45 Doamne de poveste Cu: Olivia Steer

ProCinema

7:30 Redacția (Ceh., 2004, s. com.)
8:30 Medicină generală (r)
10:00 Happy Hour
12:30 Redacția (Ceh., 2004, s. com.)
14:00 ACASĂ în bucătărie (r)
16:00 La Bloc (2003, s. com.)
18:15 Monștri contra extratereștri: Dovlecii mutanți (SUA, 2009, f. anim.)
19:30 La Bloc (2003, s. com.)
20:00 Supernatural: Aventuri în lumea întunericului (SUA, 2005, f.s. de acț.)
21:00 Seinfeld (SUA, 1990, s.)
22:00 Filmul de 10: Margo (Rom., 2006, f. a.)
0:15 South Park (SUA, 1997, s. anim.)
0:45 Prietenie pe muchie de cuțit (SUA, 2003, s)
1:45 Margo (r) (Rom., 2006, f. a.)

TVR Cultural

7:00 Jurnalul cultural (r)
9:30 Ca la carte (r)
10:00 Spectacolul lumii (r) Văzut de Ioan Grigorescu
11:00 Profesioniștii... Prezintă: Eugenia Vodă (r)
12:00 Jurnalul cultural (r)
12:55 Filler Campania Premiile TVR Cultural
15:00 Jurnalul cultural
16:15 Euromaxx Highlights
16:45 Minorități (r)
17:15 Campanie Premiile TVR Cultural (r)
18:45 Capodopere din Galeria de Artă Modernă Românească (r)
19:00 Concertele TVR Cultural
20:00 Înapoi la argument
22:10 artMakers
0:05 Teatrul de buzunar
0:35 Jurnalul cultural
1:20 Spectacol de operă: Traviata (r)

HBO

6:00 O trupă de amatori (Angl., 2008, com.)
7:35 Vechi tovarăși (SUA, 2009, com.)
9:05 Înfruntarea titanilor (Angl.-SUA, 2010, av.)
10:50 Căpșuni în aprilie (2008, scurt m.)
11:10 Cum să-ți dresezi dragonul (SUA, 2010, d.a.)
12:45 Afurisitul de telefon (SUA-Ger., 2000, com.)
14:20 Viață pentru sora mea (SUA, 2009, dramă)
16:10 Cină pentru fraieri (SUA, 2010, com.)
18:05 Bun venit acasă, Roscoe Jenkins! (SUA, 2008, com.)
20:00 Cele strâmbe vor fi drepte (SUA, 2008, doc.)
20:30 Avatar (SUA, 2009, S.F.)
23:10 True Blood (SUA, 2008, s)

S-a întâmplat pe 3 noiembrie

Virgil Guruianu

1800 - A fost înființată Casa Albă, reședința președinților SUA, situată în Washington. Clădirea a fost construită după planurile arhitectului James Hoban, lucrările începând în anul 1792.

1801 - Se naște VICENZO BELLINI (m. 1835), compozitor italian.

1834 - Fondarea Muzeului de Istorie Națională și Antichități din București (azi Muzeul Național de Istorie Naturală "Grigore Antipa".)

1866 - Se naște TRAIAN DEMETRESCU (m. 1896), poet, prozator, critic literar, traducător, publicist.

1900 - Încetează din viață EUFROSINA VLASTATO-POPESCU (n. 1821), cântăreață, actriță, una dintre figurile de seamă ale scenei românești, cu un rol important în constituirea Societății Dramatice (1877).

1901 - Se naște ANDRE MALRAUX (m. 1976), scriitor, teoretician de artă, om politic francez.

1909 ▸Se naște ION D. LĂUDAT (m. 1996), filolog, istoric literar.

▸ Se naște MARCEL ANGHELESCU (m. 1977), actor de teatru și film.

1916 - Prin Ordin al Marelui Cartier General Român, Școala Militară de Schiori se transformă în Corpul Vânătorilor de Munte.

1918 - Se pune în aplicare, printr-un decret-lege, votul universal (numai pentru bărbați), egal, direct, obligatoriu (stabilit în 1917).

1919 - Se inaugurează oficial Universitatea din Cluj (înființată prin decret-lege la 12 septembrie același an), cu patru facultăți: Științe, Medicină, Litere și Filosofie, Drept. Primul rector: Sextil Pușcariu.

1920 - Își începe activitatea Școala Politehnică din Timișoara (azi Universitatea de Vest Timișoara).

1921 - Se naște CHARLES BRONSON (m. 2003), actor american.

1923 - Se naște DAN BERINDEI, istoric, membru și vicepreședinte (de la 26 aprilie 2006) al Academiei Române, laureat cu Premiul "Nicolae Bălcescu" al Academiei Române (1977). În 2002 a primit Ordinul Național „Steaua României" în grad de Cavaler.

1924 ▸Se naște PAUL CORNEA, istoric, critic și teoretician literar, laureat cu Premiul „B. P. Hasdeu" al Academiei Române (1972), cu alte premii.

▸ Se naște GRIGORE BEURAN, prozator.

1931 - Se naște MONICA VITTI, actriță, regizoare italiană, laureată cu mai multe premii naționale și internaționale.

1935 - **Sfințirea bisericii din Lupești**, jud. **Galați.**

1936 ▸Se naște MIRCEA MOLDOVAN, actor, regizor.

▸Încetează din viață FILIP LAZĂR (n. 1894), compozitor, pianist.

▸ Se naște RADU PANAMARENCO (m. 2007), actor de teatru și film.

1943 - Se naște ALEXANDRU ECOVOIU, prozator, laureat cu Premiul Academiei Române (1997), cu alte premii în țară și străinătate.

1946 - Se naște **PARASCHIVA (PAȘA) SMIRNOV** (m. 2010), pictoriță, membră a UAP - Filiala Galați.

1953 - Încetează din viață HARALAMBIE VASILIU (n. 1880), agrochimist, membru, post-mortem, al Academiei Române.

1954 - Încetează din viață HENRI MATISSE (n.1869), pictor, sculptor, desenator francez.

1956 - A fost înființată Opera Română din Iași. Spectacolul inaugural: "Tosca", de G.Puccini.

1957 - Este lansată prima capsulă spațială rusă, "Sputnik II", locuită (la bord, câinele Laika).

1970 - Încetează din viață ȘTEFAN GH. NICOLAU (n.1874), medic dermatolog, membru onorific al Academiei Române.

1975 - Regina Elisabeta a II-a a Marii Britanii a inaugurat o conductă petrolieră subacvatică, ce a adus, pentru prima dată, petrol din Marea Nordului.

1988 - Încetează din viață MELANIA LIVADĂ (n. 1909), critic și istoric literar.

1990 - Încetează din viață VIRGIL IANOVICI (n. 1900), geolog, membru al Academiei Române.

1993 - Se înființează, la București, Consiliul Național Consultativ pentru Integrarea Euro-Atlantică.

1995 - Taifunul „Angela" ce s-a abătut asupra arhipelagului filipinez a făcut 1071 de victime - 883 de morți și 188 de dispăruți.

1998 ▸Se inaugurează, la Strasbourg, noua Curte Europeană a Drepturilor Omului.

▸Încetează din viață MELANIA LIVADĂ (n. 1909), critic și istoric literar.

1999 - **Se desfășoară, la Galați** (3-7 noiembrie), **ediția a VII-a a Festivalului „Gulliver".**

2008 - **Se desfășoară, la Galați** (3-7 noiembrie), **ediția a XVI-a a Festivalului Gulliver.**

Bursa locurilor de muncă

Agenția Județeană pentru Ocuparea Forței de Muncă Galați

Str. Domnească nr. 191, Galați; Tel.: 0236/412262; fax: 0236/415151; e-mail: galati@ajofm.anofm.ro.

Persoanele interesate de ocuparea locurilor de muncă vacante și de înregistrarea ofertei de locuri de muncă vacante sunt așteptate la sediul AJOFM Galați, pe strada Domnească nr. 191 (Apollo) de luni până vineri, între orele 8,30-16,30.

Detalii pe: galati@ajofm.anofm.ro

LISTA LOCURILOR DE MUNCĂ VACANTE 3.11.2011: acoperitor metale; agent de asigurare; agent de pază, intervenție și ordine; agent imobiliar; agent vânzări; asistent medical generalist; automacaragiu; bucătar; cameristă hotel; confecționer - asamblor articole din textile; decapator; electrician întreținere și reparații; inginer mecanic; inginer producție; inspector asigurări; instalator sanitar; lăcătuș mecanic; lucrător calificat în floricultură; lucrător bucătărie (spălător vase mari); lucrător comercial; munc. necal. la demol. clădiri zidărie; ospătar (chelner); presator metale la rece; șofer; tehnician catv, vânzător, vopsitor industrial.

Locuri de muncă în străinătate prin rețeaua EURES, oferite la nivel național:

NORVEGIA: 1 post tehnician (inginer) de transmisii; 1 post tehnician (inginer) radio.

BELGIA: 5 posturi asistent medical.

DANEMARCA: 25 posturi stagiar-lucrător calificat în ferme (creștere animale, sere, cultivare legume/fructe).

ITALIA: 4 posturi medic recuperare medicină fizică sau medic neurolog;

AUSTRIA: 7 posturi drujbist.

MALTA: 1 post manager de restaurant; 1 post personal de așteptare într-un restaurant.

GERMANIA: 1 post inginer - specialitate toleranță distrugere; 1 post inginer proiectare aerostructuri; 1 post manager senior validare STRESS (Airbus); 1 post senior inginer STRESS; 1 post șef echipă STRESS.

Detalii pe: www. eures.anofm.ro.

Zvonurile s-au confirmat

Zoey Deschanel s-a despărțit

Actrița Zoey Deschanel, cunoscută grație rolurilor din filmul „500 Days of Summer" și din comedia TV „New Girl", s-a despărțit de soțul ei, Ben Gibbard. Zoey Deschanel (31 de ani) și Ben Gibbard (35 de ani) erau căsătoriți din septembrie 2009. Deși agentul de presă al actriței a confirmat zvonurile, deocamdată nu sunt cunoscute motivele care au dus la despărțirea cuplului.

M.M. (Mediafax)

MAGAZIN

www.viata-libera.ro

Viața caleidoscop

Actorul-justițiar

Charles Bronson
(1921 - 2003)

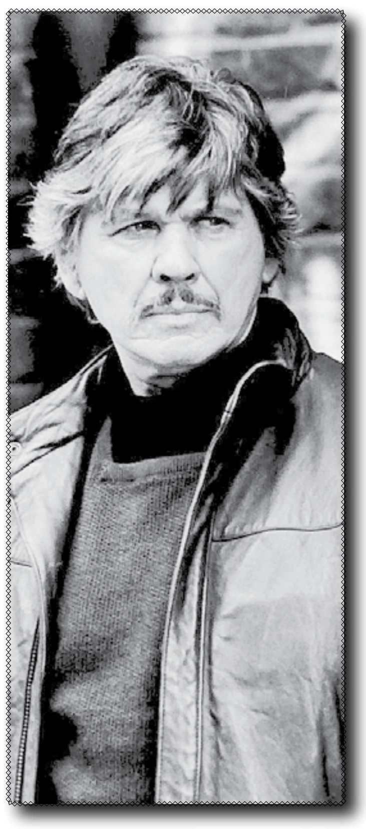

Charles Bronson (Charles Buchinsky) s-a născut (pe 3 noiembrie 1921) la Ehrenfeld, statul Pennsylvania, SUA, într-o familie de imigranți lituanieni. Rămas orfan de tată la vârsta de 10 ani, Charles a trebuit să-și câștige singur existența, acceptând diverse slujbe. În timpul celui de-Al Doilea Război Mondial, s-a înrolat într-o unitate de aviație americană din Pacific, iar după terminarea războiului s-a alăturat unei trupe de actori din Philadelphia, nu pentru că ar fi fost atras de actorie, ci pentru bani. Începând cu anul 1951, Bronson a obținut diferite roluri secundare în filme precum: „You're in the Navy Now" (Gary Cooper în rolul principal), „Red Skies of Montana", „The Marrying Kind", „Pat and Mike" (Katharine Hepburn în rolul principal) ș. a. În anul 1954 și-a schimbat numele din Buchinsky în Bronson, de teamă că publicul, din aversiune față de comuniști, ar putea respinge filmele în care joacă un actor al cărui nume are rezonanță rusească. Primul rol principal l-a primit în anul 1958, în filmul „Machine Gun Kelly". Impresionat de prestația lui Charles, actorul francez Alain Delon l-a invitat să joace alături de el în coproducția franco-britanică „Adieu l'Ami", peliculă prin intermediul căreia actorul american Charles Bronson devenea unul dintre favoriții europenilor și, în același timp, atrăgea atenția Hollywoodului asupra sa. În multe din cele peste 60 de filme în care a jucat, Charles Bronson a interpretat roluri de justițiar implacabil. Cel mai controversat film al său, „Death Wish", a fost lansat în anul 1974, Bronson interpretând rolul unui arhitect a cărui viață era distrusă, după ce un grup de criminali îi ucid soția și îi violează fiica. El jură să scape orașul de astfel de paraziți. După succesul filmului „Death Wish", Bronson a mai apărut în alte trei pelicule din aceeași serie, execuțiile sale încântând publicul american, sătul de atâtea crime.

La 30 august 2003, Charles Bronson s-a stins din viață.

V. G.

La 51 de ani

Hugh Grant a devenit tată

Hugh Grant, cunoscut pentru rolurile sale din comedii romantice, a devenit tată pentru prima dată, la vârsta de 51 de ani, după ce o femeie, cu care starul britanic a avut o aventură, a născut o fetiță. „Pot să confirm faptul că Hugh Grant a devenit fericitul tată al unei fetițe. El și mama acesteia au avut o aventură și, deși acest lucru nu fusese programat, Hugh este foarte fericit. El și mama fetiței au discutat toate aspectele și se află în relații prietenești", a declarat agentul de presă al actorului britanic. Identitatea femeii nu a fost dezvăluită și nici detalii despre relația celor doi părinți. Acesta este primul copil pentru Hugh Grant, care a avut o relație de 13 ani cu modelul Elizabeth Hurley și o alta de trei ani cu starleta britanică Jemima Khan. Actorul, care nu a fost niciodată căsătorit, a spus în 2009 că nu a renunțat la speranța de a deveni părinte într-o bună zi.

M.M. (Mediafax)

TVMANIA

Anca **Melinte**
melinte_anca@yahoo.com

Sexy-Nuți, spaima Constituții

▸ Porno-studenta de la Drept. Până la 18 ani a fost tocilara clasei și purta aparat dentar. Acum, la 23 de primăveri, dacă tot și-a îndreptat dinții, Cristina Nițulescu e starletă porno, dar nu pentru industria XXX băștinașă, pe care criza a lăsat-o impotentă în cearșafuri! Ce dovadă clară mai vreți dacă Alina Plugaru ține show-uri erotice prin malluri și se închină pe la sfinte moaște, doar s-o întări la loc cinematografia cu fundul gol! Cristina lucrează pentru străini, iar pentru scenele „pornache" este plătită, zice ea, cu sume cu câte cinci zerouri. Cel puțin așa am auzit-o mărturisind la „Poveștiri de noapte". În timpul liber, Cristina – sau, pentru cunoscătorii filmelor cu pătrățel roșu, Blanche - e studentă la Drept și proprietară de studio de videochat. Părinții nu mai vorbesc cu ea de când s-a apucat de pornăciuni și asta se simte că o doare. Cristina iubește un bărbat și visează să-și întemeieze o familie cu el. Firește, vrea și un copil, de preferință băiat, fiindcă dacă ar fi fată, ar sta „cu sufletul la gură". Admite că o să vină vremea când va trebui să-i spună copilului cu ce s-a ocupat ea în tinerețe. Dar înainte de asta, o să-i ofere toată dragostea de mamă. O fi ea actriță porno, dar măcar e femeie cumsecade. Jos pălăria!

▸ Blonda de la Turism. Deci nu mai pot, da' jur că nu mai pot să aud de Elena Udrea și de pictorialul ei pentru nu'ș ce revistă mondenă. Putea aseară să se așeze lumea de-a curmezișul, să se încurce Polul Sud cu Polul Nord și să vină personal marțienii să ni se predea, nu ar fi contat nimic altceva decât că ministrul Udrea a pozat în chip de Madonna, Jackie Kennedy, Margaret Thatcher și Eva Peron. Și ce vroiați, să se dezbrace în costum de iepuraș și să se bage în revista aia în care pozează Radu Mazăre? Invidioșilor! Eu mai degrabă aș fi curioasă cu cât a fost „recompensată" Elena Udrea pentru efortul făcut la revistă. Și aș propune să pozeze la fel de sexy și pentru Constituția aceea care face din Parlament garsonieră și din România Europeană țărișoară feudală.

Telefoane **Utile**

Dispecerat Urgențe - 112
Ambulanță non-stop (VITAL MED) - 0236/462222
Pompieri - 981; - 0236/460441
Centrala Inspectoratului Județean de Poliție - 0236/407000
Poliția Transporturi - 0236/418460
Secția 1 de Poliție - 0236/419966
Secția 2 de Poliție - 0236/460854
Secția 3 de Poliție - 0236/413400
Secția 4 de Poliție - 0236/468490
Secția 5 de Poliție - 0236/416945
Inspectoratul Județean al Poliției de Frontieră - 959
Centrul de prevenire și consiliere antidrog - 934; 0236/461800
Jandarmi - 956
Poliția comunitară - 0236/316000; 0236/314000
Prefectură - 0236/462739; 0236/460330
Consiliul Județului - 0236/411099
Primărie - 0236/307799
Protecția civilă - 982; 0236/411456; fax - 0236/413219
Autoritatea Teritorială de Ordine Publică Galați - tel. verde: 0800828674 - 0236/477900; fax: 0236/325530
Garda de Mediu - tel.: 0236/311333 - fax: 0236/413170
S.C. ECOSAL PREST S.A. - 0236/312282 - secția menaj
Informații CFR - 0236/460643
Rezervare bilete tren - 0236/496000
Agenția CFR - 0236/472420
Autogara - 0236/412683
Comisariatul Județean pentru Protecția Consumatorului - 0236/413929; 0236/460355.

Deranjamente - intervenții:
APATERM: dispecerat - 0236/311018, 0236/473100/120; relații cu publicul - 0236/473151;
APA-CANAL: dispecerat - 0236/463294, 0236/473380;
DISTRIGAZ SUD (Sucursala Galați) - 0236/9281
ELECTRICA (Galați) - 929; 0236/480762 (număr unic cu apel gratuit pentru toți clienții indiferent de zona de reședință)

Spitale
De Urgență - 0236/301111, 0236/301112
Municipal nr.1 - 0236/479401/02
Boli Infecțioase - 0236/334147, 0236/334233
De Copii - 0236/469849, 0236/320406
Militar - 0236/423983
TBC - 0236/460712; 0236/460314
CFR - 0236/475678, 0236/475768
fax 0236/411613
Maternitatea Municipală - 0236/413131, 0236/431132

Farmacii non-stop:
Hygeia (vizavi de Spitalul Județean) - 0236/473013

Soluțiile jocurilor apărute în ziarul de ieri:

ZILE DE TOAMNĂ!

ORIZONTAL: M; R; C; CATARAT; PACALA; C; ZERO; CU; LAMA; MACAR; LIRA; REN; MAGI; BEA; E; MATUR; TOP; CIL; TUNARI; TOS; MO; AT; MASINA; ERE; TIPA; PRET.

SUDOKU:

2	5	9	7	6	1	8	3	4
8	7	6	3	4	9	2	1	5
3	4	1	2	5	8	7	6	9
5	9	4	1	8	3	6	2	7
6	1	3	5	7	2	4	9	8
7	2	8	6	9	4	3	5	1
4	3	2	9	1	7	5	8	6
1	6	7	8	2	5	9	4	3
9	8	5	4	3	6	1	7	2

4	7	6	3	5	8	2	9	1
1	2	3	7	6	9	8	4	5
8	5	9	1	4	2	7	3	6
6	3	2	8	7	4	5	1	9
7	1	5	9	2	3	6	8	4
9	4	8	5	1	6	3	2	7
5	8	4	6	3	1	9	7	2
2	9	7	4	8	5	1	6	3
3	6	1	2	9	7	4	5	8

Sudoku

Înscrieți în căsuțele libere din cele nouă casete numere de la 1 la 9 fără a se repeta, astfel încât suma totală pentru fiecare casetă în parte să fie 45 și, de asemenea, suma pentru fiecare linie sau coloană să fie tot 45.

		8	9					
6	5		2			9		4
9				5		2	8	7
		2						
4	6						9	8
						1		
1	8	5		4				9
7		4			2		6	1
					1	4		

						6		2
	4		6	1		5		
							1	7
	2	5		4		8	6	
	6	8				9	7	
	9	7		6		2	3	
9	7							
		4		7	6		2	
6		1						

De-ale poetilor

Gh. Gurău

Pun capăt zilelor / Despărțit / … / … / Opacă / Carie la molari! / Ocolul vitelor / Iritată… de rușine / O sumă de bani / Descoperă o taină / Rușine / Săracul de el / De asta nu–ți pasă / Arici de mare! / Prinse de urechi / Mare implicare / Viețuiri / Ceai! / Merge pe burtă / Aerisit / Puncte din urmărire / A-și căta de drum / Trasul boilor / Vârf de vișin! / Întinsă la orizontală / Făcut din mers / O rudă cu timpul / … / Trecut pe roșu / Unu! / Mari boi și ăștia / Alean / Ațe răsucite! / Nina Cassian / Cântec de țară / Singură! / Date în clocot! / Unică! / E o stricată / Dau drumul la tren

LUMEA **P**E **W**EB

Mai mulţi bani pentru IT(II)

Elena **Parapiru**

THAILANDA STRICĂ PLOILE. Preţurile la computere sunt aşteptate să crească în perioada următoare, din cauza inundaţiilor din Thailanda care le-au creat probleme producătorilor de componente. Deja au emis avertismente în acest sens Acer şi Samsung Electronics, care au spus că vor avea probleme de aprovizionare chiar înaintea sărbătorilor de iarnă. Lenovo şi Asus au avertizat că producţia de PC-uri va fi afectată de problemele cu stocurile de componente. Aproape un sfert din fabricile de hard diskuri se găsesc în Thailanda, ceea ce face ca problemele de aprovizionare să dureze cel puţin până în trimestrul patru al anului viitor. Western Digital, cel mai mare producător de hard diskuri din lume, şi-a închis toate fabricile din Thailanda. Potrivit analiştilor, producătorii mai au stocuri de hard diskuri pentru încă două luni. „Dacă furnizorii de componente reuşesc fie să reînceapă producţia în Thailanda, fie să mute producţia în altă parte până la sfârşitul lui decembrie, credem că impactul asupra producătorilor de PC-uri se va estompa până la sfârşitul trimestrului întâi", au avertizat analiştii de la Morgan Stanley. Pe lângă producătorii de PC-uri au mai fost afectaţi şi cei din industria auto - Toyota şi Honda. Producătorul de camere foto Nikon a anunţat întreruperea operaţiunilor, iar Sony a spus că va întârzia lansarea unor camere foto din cauza pagubelor produse de inundaţii la fabricile sale. (fin.ro)

CONCURENŢĂ. Pe piaţa românească există deja un concurent serios pentru Google Street View, respectiv proiectul „Norc" (www.norc.ro). Norc a fost dezvoltat de eXtreme Soft Group, o firmă românească, acoperind în momentul de faţă zeci de localităţi din România (inclusiv versiunea 3D), plus zone din Austria, Cehia, Polonia, Rusia, Slovacia, Ungaria.

METEO

România *Sud-Est 3 noiembrie*

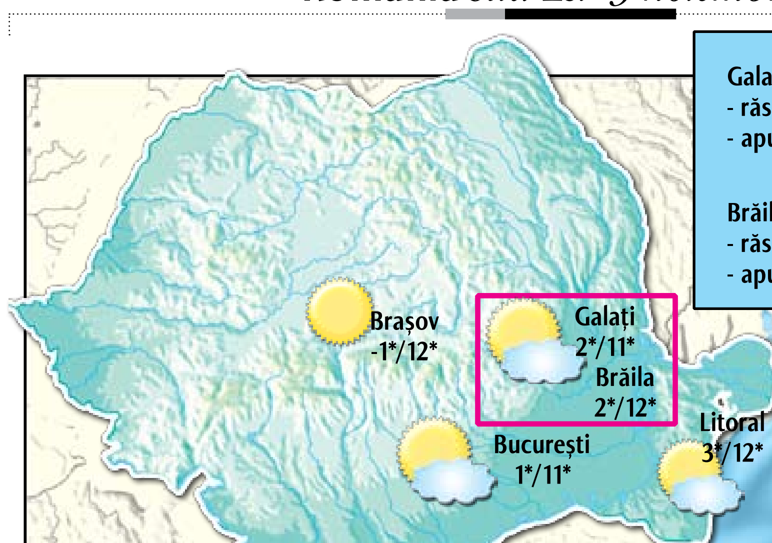

Galați: Soarele
- răsare: 6:48 am
- apune: 4:54 pm

Brăila: Soarele
- răsare: 6:48 am
- apune: 4:54 pm

Primăvară în noiembrie

Vremea frumoasă și aproape primăvăratică se menține și astăzi, cu cer senin pe toată durata zilei. Maxima este de 11°C, iar minima, noaptea, de 2°C. Vântul suflă slab, din nord și nord-est, cu viteze de până la 15 km/h. Presiunea atmosferică va fi de 763 mm coloană de mercur, în creștere, iar umiditatea de 80 la sută.

Și în zilele următoare vom avea aceleași coordonate termice. Temperatura maximă se va menține în jurul valorii de 12°C la sfârșitul săptămânii, iar minima la 2°C.

(informații preluate din surse online)

Fondat 1989 Viața liberă

MEMBRI FONDATORI
Radu MACOVEI
Grigore LAZAROVICI
Katia NANU

TRUSTUL DE PRESĂ „DUNĂREA DE JOS"
REDACȚIA ȘI ADMINISTRAȚIA: Galați, str. Domnească nr. 68 / SECRETARIAT tel. 0236/460620, fax 0236/471028 / BIROU COORDONATORI tel: 0372/363643 / POLITIC, NEWS-DESK tel. 0372/363625 / ECONOMIC, EVENIMENT, SOCIAL tel. +0372/363631, 0372/363633 / SPORT tel. 0236/411644 / TEHNO tel. 0372/363626 / PUBLICITATE tel. 0236/460719, fax 0236/460875 / MICA PUBLICITATE tel. 0236/463664 / DIFUZARE tel. 0236/460395

MARIANO®

Cristina COCU
Director general

Anca SPÂNU
Redactor șef

Dan Cătălin PREDESCU
Editor coordonator eveniment

Marius ȚUCA
Editor coordonator print

Tudor NEACȘU
Editor coordonator on-line

ECONOMIC / Ovidiu AMĂLINEI, Cristinel LUCA, Rodica MIȘCALENCU EVENIMENT / Ștefan DIMITRIU, Maria FABIAN, Gabriel KOLBAY, Teodora MIRON SOCIAL / Roxana ARTENE PENCIU, Remus BASALIC, Cristina CARP (C.M.), Victor CILINCĂ, Mihaela GÎDEI, Elena PARAPIRU, Angela RIBINCIUC, Maria STANCIU POLITICĂ - ADMINISTRAȚIE / Maria MĂNDIȚĂ, Anca MELINTE SPORT / Dănuț LUNGU, Marian CĂPĂȚÎNĂ NEWS-DESK / Marius CHIRILIUC, Monica ZANET, Marian MIRON FOTO / Bogdan CODRESCU, Sorin PANĂ SECRETARIAT DE REDACȚIE/ Gheorghe ARSENIE, Vasile CABURGAN REDACTORI COLABORATORI / Alina COMȘA DURBACĂ, Virgil GURUIANU, Dan PLĂEȘU, Ion TRIF PLEȘA, Ion ZIMBRU

DEPARTAMENT CALCULATOARE / Camelia LUPU, Adrian BARBU, Andra AMĂLINEI, Dan CABURGAN, Lili CRĂCIUN, Mihaela MINEA, Constantin POPA, Tiberiana PRISACARIU, Carmen ROPOTAN, Luminița CHIRILĂ, Vasilica PRODAN, Camelia NEDELCU, Elena ARGHIR, Dana AXENTE, Cristina CHIPER, Ramona COTÂRLEȚ - Echipamente livrate de ROMLOTUS

DIRECTOR DEZVOLTARE-PROMOVARE / Mioara MĂNĂILĂ DIRECTOR VÂNZĂRI PUBLICITATE / Laurian POPA

Tipografia Viața liberă
Pănuț HAGHIAC, Nicușor CRĂCIUN, Năstase VÂRLAN, Silviu PĂDURARU, Cătălin BOGHIAN, Vasile STAVĂR, Marius CĂLMUC, Mihai PĂTRAȘCU
Unica tipografie din zona Galați - Vrancea - Brăila, care tipărește un ziar cotidian, la calitate de nivel național! 0236/413111

BRAT IFABC
auditat de Biroul Român de Audit al Tirajelor membru al Biroului Internațional de Audit al Tirajelor

COTIDIAN INDEPENDENT® marcă înregistrată ISSN 1221-4914

Echipa de serviciu:
Secretar de redacție: Gheorghe Arsenie;
Corectura: Lili Arghir, Ramona Cotârleț.
Cap limpede: Bogdan Codrescu.

Copierea oricăror elemente grafice ale acestei publicații va fi sancționată prin lege

OBSERVATOR

Joi, 3 Noiembrie 2011

www.viata-libera.ro

Viața pe scurt

Întoarcerea păpușarului la păpușă

Actori și păpuși aplaudați chiar și fără traducere

Teatrul ucrainean a depășit ușor bariera limbii

Trupa Teatrului Bavka Uzhgorod din Ucraina a vorbit marți, cu totul și cu totul în ucraineană, fiind înțelese doar substantive proprii precum Adam, Eva sau Darwin. Fără traducere, spectacolul, semnat de regizorul Olexandr Kutsyk, a impresionat. Actrița luminoasă și actorul prietenos, care au jucat marți în spectacolul "Neîndemânaticul Vertep", tineri dăruiți, interpreți și mânuitori excelenți, au stârnit ropote de aplauze, având loc chiar și dialoguri cu micii din sală. Decorul (lemn, pânză de sac, lumânări, panouri articulate, un scrânciob cu… stele), dar mai ales păpușile – marionete și păpuși mânuite cu baghete – au fost construite cu artă. Povestea unui copil care învață la școala comunistă darwinismul și trăiește sfintele tradiții de Paști într-o familie de țărani ucraineni a pendulat de la înălțător la amuzant. Am văzut și lacrimi de bucurie la spectatori, și bucurie dinspre juriu, și râsete copilărești, pe muzică populară asemănătoare cu cea românească sau pasaje muzicale din Bregovici. Bravo!

Victor Cilincă

La Festivalul „Gulliver"

Armata păpușilor din Iași

Text și foto:
Roxana **Artene Penciu**
roxana@viata-libera.ro

Peste 80 de păpuși, unele chiar în mărime naturală, au adus cu ei actorii Teatrului „Luceafărul" din Iași. Ochii copiilor din sală au sclipit de bucurie la vederea personajelor atât de cunoscute și atât de dragi: Mowgli, Baghera, Baloo, Kaa, Sher Khan, familiile lupilor și ale elefanților. Cu o asemenea dezlănțuire de forțe păpușărești e normal să captezi atenția piticilor, mai ales că și „Cartea junglei" este o poveste ofertantă. Spectacolul ieșenilor, regizat de Oana Leahu a fost chiar remarcat anul acesta la Festivalul Internațional de Marionete de la Praga, primind și un premiu pentru varietatea mijloacelor păpușărești.

La Galați, reprezentația a suferit la capitolul sonorizare, pasaje întregi de dialog pierzându-se în junglă.

Programul de astăzi

Actorii Teatrului „Prichindel" din Alba Iulia sunt nerăbdători să-i întâlnească, începând cu ora 10.00, pe copiii din Galați și să le spună „Cine va păzi clopoțeii". „Călușul cocoșat" este povestea plină de tâlc despre prietenie, omenie și aparențe înșelătoare pe care o va prezenta Teatrul „Ciufulici" din Ploiești, începând cu ora 13.30. Teatrul „Guguță" din Republica Moldova le va vorbi copiilor despre cât de important este să nu-și piardă visele, prin intermediul spectacolului „Cobora un cățeluș din cer", programat la ora 16.00.

PE REPEDE-NAPOI

Politică de podul palmei

Dănuț **Lungu**
danut@viata-libera.ro

▸ Elena Udrea se ițește în pofida masculinității pe coperta unei reviste glossy. E machiată, fardată, văruită, ce mai, și-a updatat imaginea la cerințele vremii: nu contează ce și cum gândești, ci doar cum îți cade părul atunci când plângi pe abdomenul aproapelui. Sau pe umăr, nu mai știu cum era.

▸ Ce face doamna ministru de la Turism prin fotografiile jucăușe apărute în palmele tineretului este curat prozelitism. Băieții care până acum n-au apucat să facă politică au motive serioase să dea din coate. Stânga, dreapta, ține de gustul fiecăruia.

▸ Aceeași Udrea a comis o declarație à la Daniela Silivaș. „Am făcut doi ani de gimnastică, dar nu mai sunt în stare să fac roata", se destăinuiește blonda supremă a statului. Roata nu, dar cu oiștea-n gard mai dă, Slavă Domnului…

▸ Un prostovan care a încasat remunerație de recenzor povestește că l-a hărțuit o cetățeancă zvăpăiată: „Doamna era îmbrăcată lejer, stătea pe scaun în poziții provocatoare, făcea mișcări lascive, își scotea fundul în evidență. Nu am îndrăznit să mă uit direct, dar recunosc că mai trăgeam cu coada ochiului. A trebuit să o vizitez și a doua oară, pentru CNP. De data aceasta era aproape dezbrăcată. Mi-a spus că intenționa să facă baie. La un moment dat, și-a scăpat un sân pe afară." Concluzii: 1. E mișto, până la urmă, să pleci cu recenzia măcar prin vecini; 2. Recensământul poate fi decisiv în problema demografiei. Decât să bagi din burtă încă o persoană la cele 20 de milioane (sau câte or fi) de români, mai bine insiști să iasă din burtă.

▸ Autoritatea Rutieră Română a început verificările la TIR-urile care circulă pe drumurile din țară pentru a vedea dacă șoferii se odihnesc suficient. Tardiv! Avem exemplul de acum câteva zile al individului care s-a odihnit atât de bine la volan că a omorât 14 oameni.

▸ O tanti politician din Zimbabwe le-a cerut bărbaților să nu mai întrețină relații sexuale cu soțiile lor dacă acestea nu vor dovedi că și-au exercitat dreptul la vot la alegerile următoare. La noi, în Moldova extremă, situația este similară. Nevestele de pe la țară au ochii vineți de atâta așteptare din partea lu' alde Ion și Vasile.

La Grădinița Nr.7 "Cristal"

"Nu mi-e frică de Bau-Bau". Și nici de frigul din clasă...

Ieri, în ciuda celor 16 grade Celsius (cu calorifer electric cu tot) câte erau la grupa Mică A, de la Grădinița Nr. 7 "Cristal" (director Anișoara Chebac), copiii s-au distrat pe cinste la Sărbătoarea Toamnei. Profesoara pentru învățământul preprimar, Iralia Vasile, coordonatoarea grupei, a avut inițiativa de a combina tradițiile românești cu cele de import, într-o serbare inedită, dedicată toamnei: "Eu nu sunt adepta sărbătorilor americane, gen Halloween. Însă, pe de altă parte, mass media le promovează, copiii aud și văd, și atunci nu le putem ignora. Așa că i-am invitat să vină costumați, după posibilități, în ideea de a-i obișnui cu noțiunea de serbare și, totodată, pentru a se familiariza unii cu alții și pentru a se bucura împreună". Trebuie spus că la eveniment au venit și "vecinii" de la Grupele Mică B, Mare A și Mare B. Astfel că atmosfera s-a încălzit și la propriu și la figurat, iar Albă ca Zăpada, pisicuțele, fluturașii, zânele, Superman, Spiderman, magicienii, gărgărițele, păstăile, vrăjitoarele, scheleții, fantomele, cosmonauții și piraații și-au dat mâna într-o mare horă, cântând în cor: "Nu mi-e frică de Bau-Bau".

Au căutat și au găsit bucuroși bulgărașii strălucitori (adică merele învelite în poleială) ascunși de Zâna Toamnă peste tot, au dialogat cu legumele vesele, au lipit ochi dovleceilor desenați (urmând ca astăzi să-i picteze), iar la final au fost recompensați cu plăcintă cu mere și bomboane. Acolo unde există idei bune și bună înțelegere în colectiv, se pot face lucruri frumoase chiar și la 16 grade.

Text și foto:
Angela Ribinciuc

Salonul „Axis Libri"

Dublă lansare și vernisaj

Astăzi, la ora 17,00, la Biblioteca Județeană „V.A.Urechia" are loc Salonul Literar „Axis Libri", în cadrul căruia se vor lansa volumele: „Moartea dinaintea morții" (Editura Axis Libri, Galați, 2011), autor Mihai Vișoiu și „La pioggia siciliana" (Editura Sfera, Bârlad, 2008), autor Luminița Dediu Agheorghesi. Manifestarea va mai cuprinde și vernisajul expoziției de pictură pe sticlă a Luminiței Dediu Agheorghesi. Moderator va fi, ca în fiecare joi, prof. Theodor Parapiru.

A.Ribinciuc

TRAGEDIA DIVINĂ

Pârâul botezat Lorelei

Ion **Zimbru**
redactie@viata-libera.ro

Gata, nu mai am cu cine mări distanța dintre stânã și lup, dintre ochi și oglindă, dintre moarte și frica de moarte! Gata, nu mai am cu cine să scad frumusețea lui Deasupra din urâțenia lui Sub, majestatea lui Unu din nemernicia sângerândului Departe! Nu mai am cu cine întrerupe sfârșitul mirării, cu cine să strâmb o cărare prin lanul de grâu! Mai am doar o clipă cerșetoare în zdrențe pe marginile uitării, însă Dumnezeu nu-i dă nici o șansă, o rostogolește dincolo de Zero minus cât mai poate spune "cirlilai" un pârâu!

Ehehei, domnule sictirit de moarte, nu știi să stai de vorbă cu doamna Limba Română! Este o doamnă frumoasă și tămăduitoare ca floarea de tei când cade și smulge tăcerea Lunii cu tot cu cer din fântână! Pune mâna pe carte, jură pe carte, zvârle oglinzile tocmai la începutul uitării, du-te în Rutabaga lui Sandburg, du-te în simplitatea răscolitoare a poveștilor lui Kipling, du-te unde nu există nici Deasupra și nici Sub, du-te unde majestatea lui Unu este egală cu Urc minus Cobor, sau Cobor minus Urc! Vezi, nenorocitule, cum femeia care mătură gunoaiele tale este mai fericită decât tine? Este o fericită în lacrimi, poți spune! Vezi cum țiganca din colț primește mai mult decât tine, cum și ea este fericită în lacrimi, iar tu, nenorocitule, nici măcar nu poți răsări, nici măcar nu poți sângera cum sângerează Soare-apune? Nimic n-ai învățat, dar vrei să mărești distanța dintre stânã și lup, dintre moarte și frica de moarte, vrei să-ți ajute Dumnezeu clipa măturătoare și cerșetoare, însă majestatea lui Unu sângerează departe, dincolo de iad și de rai!? Pune mâna pe carte, spală-te în spatele cuvintelor și numai în pârâul acela, pârâul pe care Ioan l-a botezat Lorelei!

Lecturi în public la Tecuci

Poezie "live" și acorduri de muzicuță

La Biblioteca Municipală "Ștefan Petică" Tecuci s-a scris, în această săptămână, încă o pagină de istorie literară contemporană. La a doua întâlnire din cadrul proiectului "Lecturi în public" au participat poetul Paul Sân-Petru și invitații săi, scriitorul Petre Rău și actrița Veronica Mărăndici, de la Teatrul Muzical "Nicolae Leonard". Au fost prezenți elevi și cadre didactice de la Colegiul Național de Economie și Agricultură, Colegiul Național "Calistrat Hogaș", elevi de la Colegiul Național "Spiru Haret", membri ai cenaclului "Calistrat Hogaș", iubitori de poezie și reprezentanți ai presei locale.

La întâlnirea de la Sala de lectură "Hortensia Papadat-Bengescu" a fost prezent și inițatorul acestui proiect, poetul Dionisie Duma, care a vorbit, în deschidere, despre receptarea poeziei de către tineri și despre invitatul întâlnirii, poetul Paul Sân-Petru. Scriitorul Petre Rău a trecut în revistă activitatea literară a invitatului de la primul volum de versuri, "Urme", 1969, până la ultimul, "În paroxismul vremii pe sfârșite....", o antologie apărută în 2011.

„Poetul Paul Sân-Petru este un distins actor al fenomenului poetic contemporan care caută în poezia și proza sa dimensiunile experienței de viață și contextele stărilor meditative. Tradiționalist la începuturi, a evoluat spre o poezie religioasă, calmă, solară, susținută de spiritualitatea mistică a muzicii. Exponatele de sculptură etalate și momentele de virtuozitate la muzicuță, oferite de poet, au dezvăluit publicului o parte a personalității sale complexe. Fondul Bibliotecii s-a îmbogățit prin donația de carte a poetului Paul Sân-Petru și a scriitorului Petre Rău", ne-a declarat, după eveniment, directoarea Bibliotecii, Manuela Cepraga.

A.Ribinciuc

Hărțile familiei Năstase, la Muzeul de Istorie

„Dunărea și Marea Neagră în cartografie"

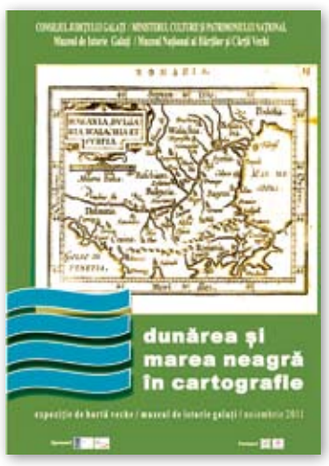

Astăzi, la ora 13,30, la Muzeul de Istorie va avea loc vernisajul expoziției **„Dunărea și Marea Neagră în cartografie"**, realizată în colaborare cu Muzeul Național al Hărților și Cărții Vechi București. Sunt prezentate lucrări cartografice ce fac parte din colecția de peste 900 de hărți a familiei Adrian și Daniela Năstase, donată muzeului bucureștean.

„Hărțile au fost și sunt produsul minților creatoare ale unor oameni care au avut harul de a îmbina frumosul cu utilul, științele exacte cu cele conexe istoriei", declară Cristian Căldăraru, directorul muzeului. „Dunărea și Marea Neagră au fost în centrul atenției Marilor Puteri europene cu precădere după anul 1856, când se înființează Comisia Europeană a Dunării, cu sediul la Galați. Se dorea, așa cum stipulau articolele 16-18 din Tratatul de Pace de la Paris, din 30 martie 1856, ca prin acest organism european să se rezolve o situație tehnică privind navigația pe Dunărea maritimă, până la Marea Neagră. Ca români, trebuie să fim conștienți că „întreaga regiune a fluviului Dunărea, ne este tot atât de prețioasă ca Rinul, Germaniei; Neva, Rusiei; ca Bosforul, Sultanilor (...). Sulina, Galați, Brăila, Severin sunt perle tot atât de prețioase dezvoltării și existenței românilor, ca Suezul, Malta, Gibraltarul celui mai vast imperiu al mărilor și uscatului", mai adaugă Cristian Căldăraru.

Expoziția va putea fi vizitată până la sfârșitul lunii noiembrie. Invitația la vernisaj este adresată tuturor gălățenilor.

A.Ribinciuc