România, Anul XXIII, Nr. 6949
Joi
16 August 2012
16 pagini, 1,5 Lei

În urma anchetelor privind referendumul
Cotroceniul le cere socoteală procurorilor
Actualitate/2

Medicină/7

Fondat 1989
Viaţa liberă
COTIDIAN INDEPENDENT
GALAŢI ® ROMÂNIA
ÎNTOTDEAUNA, PRIMII! ©
www.viata-libera.ro

Adresa redacţiei:
str. Domnească nr. 68
TEL 460 620, FAX 471 028
redactie@viata-libera.ro

COTIDIAN INDEPENDENT®
marcă înregistrată
ISSN 1221-4914
auditat de Biroul Român de Audit al Tirajelor membru al Biroului Internaţional de Audit al Tirajelor

74.000 de cititori zilnic
Publicaţie ce beneficiază de rezultate de audienţă conform Studiului Naţional de Audienţă măsurate în perioada ianuarie 2010 - ianuarie 2011

Valuta

Euro	4.5186 lei
Dolar	3.6569 lei

Meteo

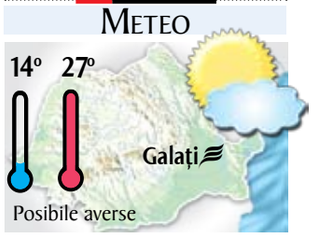

Ziua Marinei, în altă viziune

SĂRBĂTOARE VECHE LA PRIMAR NOU

foto Bogdan Codrescu
foto@viata-libera.ro

Faţă de anii trecuţi, au lipsit porcul la şcondru şi salvarea miresei din apă
Am avut, în schimb, concerte şi jocuri de artificii şi de lumini
Eveniment/3

"Viaţa liberă" se întâlneşte cu cititorii

Astăzi venim în Micro 19

"Viaţa liberă" continuă seria întâlnirilor cu cititorii din cartierele Galaţiului, iar astăzi, 16 august, ne vom vedea în Micro 19. Vă aşteptăm, între orele 9,00 şi 11,00, la chioşcul VL de lângă farmacia non-stop "Hygeia" şi vrem să aflăm tot ce vă preocupă: dacă v-aţi certat cu vecinii, dacă vă fură administratorul de bloc şi dacă strada nu v-a mai fost asfaltată de la Revoluţie.

Anca Spânu

Interior

Satul/5
130 de milioane de euro
Subvenţii pentru creditele agricultorilor

Agricultura nu se poate face fără bani, iar investiţiile, în anii secetoşi. Ministerul Agriculturii susţine că vrea să le vină în ajutor fermierilor care au accesat sau urmează să acceseze proiecte prin intermediul Programului Naţional de Dezvoltare Rurală.

Eveniment/3
Pe anumite drumuri europene
Limita de viteză în localităţi urcă la 70 km/h

Culmea isteţimii:

Cum să blochezi o stradă cu o barieră!

foto Bogdan Codrescu
foto@viata-libera.ro

Accesul pe strada Mureşului este blocat de bariera SC Gospodărire Urbană
Administraţie/4

Editorial

Mihai **Angheluţă**
redactie@viata-libera.ro

Apel către Luluţa-Codruţa

Sunt un făptuitor ordinar, ba chiar şi recidivist. Pentru a doua oară, de data asta şi public, o ameninţ făţiş pe procuroarea-generală a României că-i fac necazuri mari dacă slujbaşii ei îşi mai bat joc de lege şi de noi, contribuabilii.

Fac din nou „apel la corectitudinea unei colege de generaţie". Dacă această formulare îţi sună cunoscută, Codruţa Kovesi, cum te semnai în răspunsul pe care mi l-ai dat acum doi ani jumate, nu te-nşeli. Da, sunt cel care te-a contactat pe pg@mpublic.ro, exasperat de cum îşi fac procurorii treaba.

Să nu-ţi oboseşti memoria, îţi reamintesc accidentul de lângă Brăila, când o fetiţă mi-a sărit în faţa maşinii. Fata s-a ales doar cu o căzătură, o vânătaie pe obraz şi un dinte crăpat. Mi-au luat poliţiştii permisul deşi nu găsiseră vreo încălcare a legii din partea mea. Tot ei au mi-au propus apoi închiderea dosarului, fetiţa având sub 10 zile de îngrijiri medicale.

Dar procurorii tăi, Codruţa, mi-au reîncadrat fapta la sluţire şi 10 luni am tot făcut naveta să-mi prelungesc dovada de conducere. Deşi am depus cereri peste cereri să mi se returneze permisul - reţinerea fiind prevăzută de lege doar dacă se constată vreo abatere de la Codul rutier - nu m-a băgat nimeni în seamă. Mai mult, subordonaţii lui Fănel Mihalcea, procuror-şef al Parchetului de pe lângă Tribunalul Brăila (cel care te-a dus la masă în restaurantul unui interlop, după cum scrie presa) nu mi-au comunicat nici măcar schimbarea încadrării. Pierdeam lunar o zi, în antecameră la parchet, apoi la poliţie, pentru o faptă de care poliţiştii mă dezincriminaseră, iar procurorii măcar o dată o declaraţie nu-mi luaseră.

Şi, exasperat, am apelat la tine, Codruţa. Pe e-mail ţi-am spus pe larg toată tărăşenia. Ţi-am scris franc că apelez la tine şi fiindcă suntem de-o vârstă, sperând să fii neanesteziată de rutină, cu principiile neanulate politic. Mi-ai răspuns când ţi-am explicat că altei autorităţi n-am cum să mă adresez - respect separaţia puterilor în stat. Dar pot povesti presei şi magistraţilor din UE şi de-aiurea cum se cerceta de-un an o vânătaie şi-un dinte crăpat. Ba le-aş scrie şi celorlalţi procurori generali de pe planetă - ale căror adrese de e-mail le-ai pus pe internet neglijentă, la un simpozion - să râdă toţi de tine când mai defilezi cu principiile în gura mare şi plagiatul ascuns în doctorat. Am un atu peste mulţi dintre cei aflaţi în subordinea ta, Codruţa: vorbesc o limbă străină mai coerent decât scriu ei în cea maternă...

Brusc - ce coincidenţă, Codruţa! - m-a chemat poliţia, mi-a comunicat noua încadrare a faptei şi obiectivele expertizei ordonate de parchet. Iar a doua zi lucrătoare eram deja expertizat, scos de sub urmărire penală şi cu permisul returnat. Ţi-am scris din nou, ai luat dosarul la cercetat şi răspuns nu mi-ai mai dat.

Dar sper c-ai priceput că nu-i de şagă şi pot să te fac de râs în toată lumea. Deci ia-ţi parchetarii lemn-Tănase de la porţile votanţilor nevinovaţi, du listele înapoi la Autoritatea Electorală Permanentă, lasă manechinele necontrolate în bikini şi, în general, fă-ţi cinstit şi responsabil treaba pentru care te plătim! Dacă te mai comporţi ca o Luluţă care nu dă doi bani pe lege, pe legea mea că-ţi fac figura tura asta!

Sinaxar
Sf. Mahramă a Domnului; Sf. Martiri Brâncoveni Constantin Vodă cu cei 4 fii ai săi: Constantin, Ştefan, Radu, Matei şi sfetnicul Ianache; Cuv. Iosif de la Văratec

Maxime
„Adevărul este calitatea ce o au lucrurile de a apărea aşa cum sunt."
E. Littre

Interior

Eveniment/3
Hoţii de fier vechi sunt neînfricaţi
Se fură ca-n codru, pe Domnească

Situaţie-limită la Metalurgic
Bac-ul depinde de Electrica şi Apă Canal

Astăzi
Lotul Boldea, în faţa magistraţilor

Administraţie/4
La casare!
Şeful Ecosal, luat de urechi pentru containerele vandalizate

Satul/5
Cresc cheltuielile
Seceta îi "usucă" şi pe crescătorii de animale

Sport/6
Situaţia rămâne incertă la Oţelul
Suporterii şi-au pierdut răbdarea

Medicină/7
Dincolo de obezitate
Alte efecte adverse ale sucurilor acidulate

Cultură/8
Tabăra de sculptură în metal – Galaţi, 2012
Poarta vieţii. Relu Angheluţă

foto Bogdan Codrescu
foto@viata-libera.ro

Nimeni nu are ac de cojocul lor
Răii din Scânteieşti jefuiesc în voie
Satul/5

Festivalul „Doina Covurluiului"
În dansuri populare să ne luptăm
Observator/16

foto Bogdan Codrescu
foto@viata-libera.ro

Award of Excellence
European Newspaper Award

Index

Actualitate 2
Eveniment 3
Administraţie 4
Satul 5
Sport 6
Medicină 7
Cultură 8
Publicitate 9-13
Agenda 14
Magazin 15
Observator 16

La olimpiada de astrofizică

Aur pentru Mihai Răcoreanu

Elevii români au obținut medalii de aur la Olimpiada Internațională de Astronomie și Astrofizică. Competițiile s-au desfășurat în Brazilia, în perioada 4 - 14 august. Aurul a fost câștigat de Mihai Răcoreanu de la Colegiul "Vasile Alecsandri" din Galați și de Cătălina-Ana Mirițescu (Liceul Internațional de Informatică din București). Bronz au obținut Iustina Crăciun și Ana-Maria Constantin, ambele de la Liceul de Informatică din Capitală. Astfel, România s-a clasat pe locul trei din 32 de țări participante.

Ministerul Educației

O nouă clasificare a universităților?

Ministrul Educației, Ecaterina Andronescu, a cerut un control, nemulțumită de modul în care au fost împărțite unitățile din învățământul superior și de procedurile folosite de fostul ministru. Anton Hadăr, președintele Federației Sindicale Naționale Alma Mater, spune că, la prima serie de evaluări nu au fost cunoscute de la început criteriile de evaluare. Acesta este și motivul pentru care au fost contestate rezultatele.

www.viata-libera.ro

Viața la noi și în lume

În urma anchetelor privind referendumul

Cotroceniul le cere socoteală procurorilor

Președintele interimar, Crin Antonescu, a declarat ieri seară că cere președintelui CSM (Consiliul Superior al Magistraturii) să convoace o ședință a acestui for pe tema cercetărilor "masive" făcute de procurori pe tema referendumului, prilej cu care s-ar putea discuta și situația ministrului de la Justiție. "Îi cer public președintei CSM să convoace o ședință a acestui for, în care să discutăm și să ne lămurim asupra acestor aspecte, prilej cu care s-ar putea discuta și situația ministrului de la Justiție. Țara are nevoie de un ministru stabil la Justiție, trebuie să se întâmple cât mai repede", a spus Antonescu. El a precizat că așteaptă un răspuns cât mai curând, în cursul zilei de astăzi.

Președintele interimar a mai declarat că cere procurorului general, Laura Codruța Kovesi, să ofere public explicații legate de scopul, mijloacele și natura cercetărilor pe care procurorii le fac "masiv" în ultimele zile în legătură cu desfășurarea referendumului. Oamenii legii de la peste 180 de parchete din țară și procurorii de la DNA București continuă să ancheteze acuzațiile de fraudare a referendumului pentru demiterea lui Traian Băsescu. Anchetatorii au făcut investigații în 15 județe și au audiat sute de cetățeni suspectați de vot multiplu, semnături false sau CNP-uri inexistente. În total, la Parchetul General sunt peste 250 de dosare care vizează acuzații de fraudă la referendum, iar la Direcția Națională Anticorupție - alte zece.

Președintele interimar a precizat că nu formulează acuzații legate de aceste anchete, dar consideră că sunt necesare lămuriri, dată fiind amploarea lor.

În ceea ce privește declarația prim-ministrului, în care acesta îi cerea "cetățeanului" Traian Băsescu să nu îi mai terorizeze pe cetățeni, Crin Antonescu a declarat că nu este de acord cu afirmația premierului, președintele interimar precizând că dacă cineva terorizează vreun cetățean, atunci ministrul Justiției trebuie să ia măsuri. Antonescu a declarat că îi cere ministrului interimar al Justiției, premierul Victor Ponta, să sprijine, cu autoritatea pe care i-o conferă Constituția și legile, demersul de clarificare a acțiunilor Parchetului în cazul referendumului.

Potrivit lui Şova

O nouă suspendare e posibilă, un referendum nu

Ministrul pentru relația cu Parlamentul, Dan Șova, a declarat că Parlamentul va fi "obligat" să respecte decizia Curții Constituționale privind referendumul, chiar dacă ar fi o "enormitate", el apreciind că un nou referendum nu poate fi organizat, dar că teoretic este posibilă o nouă suspendare. Însă, Dan Șova e convins că decizia Curții va fi "favorabilă votului dat de români". Ministrul pentru relația cu Parlamentul, Dan Șova, a declarat ieri, la Radio France Internationale (RFI), că "Parlamentul are o singură opțiune, aceea de a respecta și aplica decizia Curții Constituționale, care indiferent de rezultatul ei, în mod evident, va nemulțumi una dintre părți". Dan Șova a precizat că "Parlamentul este obligat", pentru că, dacă nu respectă deciziile Curții înseamnă că România se plasează în afara statului de drept. Întrebat dacă ia în calcul organizarea unui nou referendum, așa cum sugerau recent unii colegi din USL, Dan Șova a răspuns: "Un nou referendum nici nu este posibil, întrucât Constituția este foarte clară: referendumul se organizează în 30 de zile de la suspendare. Deci, e un termen de decădere, un nou referendum nu poate fi organizat. Singurul lucru care este posibil în cazul, Doamne ferește și nedorit de noi, pe care eu personal nu mi-l pot imagina în acest moment, juridic vorbind, nu-mi pot imagina și constituțional, întoarcerea domnului Băsescu, dar dacă ea se va întâmpla și domnia sa va înțelege în continuare să încalce Constituția, singura posibilitate este reluarea unei proceduri de suspendare. Dar nu m-aș hazarda să discut atât de departe". "Eu aș vrea să văd întâi decizia CC, în privința căreia convingerea mea este că va fi favorabilă votului dat de români. Este imposibil să ignori 7,4 milioane de români, care i-au spus domnului Traian Băsescu să plece acasă, pentru că atunci, firește, democrația ar avea un înțeles destul de limitat pentru cineva. Toți românii ar înțelege că, indiferent ce votează, decid judecătorii Curții cine-i președinte în România. Și asta ar fi o interpretare care nu cred că ar sprijini nici ea statul de drept", conchide ministrul pentru Relația cu Parlamentul.

PUBLICITATE

SC TRANSURB SA

Ca urmare a cererii SC GOSPODĂRIRE URBANĂ SRL Galați de efectuare a unor tăieri de corecție la plopii situați paralel cu bdul Ștefan cel Mare, vă aducem la cunoștință că tramvaiele traseului 39 vor întoarce în Bariera Traian în perioada 09.08.-17.08.2012 (mai puțin în ziua de 15.08.2012), în intervalul orar 06,00-14,30.

Vă mulțumim pentru înțelegere.

Director general, jurist Genica Totolici

Judeţul Brăila

Decedați trecuți pe listele de la referendum

Peste 200 de persoane decedate au fost descoperite pe listele electorale permanente de la referendum din județul Brăila. Potrivit prefectului județului Brăila, Mihaela Marcu, 214 persoane decedate au fost scoase până în prezent de pe listele electorale permanente, dar numărătoarea continuă întrucât nu a fost procesat nici măcar un sfert din numele de pe aceste liste. Conform sursei citate, în afara persoanelor decedate au mai fost găsite aproape 9.000 de persoane având cărți de identitate expirate și aproximativ 300 de persoane care și-au schimbat domiciliul.

Constanţa

Militar rănit de Ziua Marinei

Un militar a fost rănit ieri în timpul manifestărilor prilejuite de Ziua Marinei, desfășurate pe faleza din fața Comandamentului Flotei din municipiul Constanța. Potrivit reprezentanților Forțelor Navale, în timpul unui exercițiu de respingere a desantului inamicului a avut loc un incident, întăritorul de recul de la una dintre arme explodând, astfel că un militar a fost rănit de o schijă la genunchiul stâng.

Militarul rănit se află în afara oricărui pericol, primind îngrijiri medicale de la un echipaj al Serviciului de Ambulanță, după care a fost transportat la Spitalul județean Constanța.

Militarul face parte din Batalionul Infanterie Marină. Peste 5.000 de persoane, constănțeni și turiști, au asistat ieri pe faleza din apropierea Cazinoului din Constanța la manifestările prilejuite de Ziua Marinei, la festivități fiind prezent și ministrul Apărării Naționale, Corneliu Dobrițoiu.

Ieri

Pepe a devenit tată

Pepe și soția sa, Raluca, au devenit părinții unei fetițe, care s-a născut ieri-dimineață și a primit numele Maria, a declarat cântărețul, precizând că atât mama, cât și copilul se simt bine.

Raluca era programată să nască prin cezariană ieri, în jurul orei prânzului, însă contracțiile au început dis-de-dimineață și cuplul a mers la spital.

Soția lui Pepe a născut în câteva minute, prin cezariană. Astfel, fetița a venit pe lume la ora 8.55.

Bebelușul cântărește 3,360 kilograme, măsoară 52 de centimetri în lungime și a primit nota 10 la naștere.

Maria este primul copil al cântărețului Ionuț Pascu (Pepe) și al Ralucăi, care s-au căsătorit pe 18 aprilie anul acesta.

Verificări

Sute de unităţi bancare fără paznici

796 din 1.392 de unități bancare verificate de polițiști în trimestrul al doilea al anului nu aveau paznici, măsurile de siguranță fiind doar de monitorizare și intervenție a firmelor private, potrivit Poliției Române. Au fost verificați 10.740 deținători de valori și 344 prestatori de servicii de pază, controlate sisteme de alarmare, monitorizare sau transporturi de valori monetare. Măsurile de securitate au fost verificate și la 763 de case de schimb valutar, 1.251 de case de amanet, 377 de magazine de bijuterii, 468 de săli de jocuri electronice și săli de Bingo, 689 de case de pariuri, 606 agenții Loto și 38 de cazinouri. Polițiștii au controlat și 1.575 de unități poștale, 739 de casierii ale unor furnizori de utilități și servicii și 850 de stații și unități de distribuire a carburanților. Totodată, a fost evaluat serviciul de pază la 1.014 hipermarketuri și centre comerciale, precum și modul de asigurare a securității la 673 de bancomate. În urma controalelor, polițiștii au constatat 19 abateri și au aplicat 1.178 de sancțiuni contravenționale, majoritatea pentru deficiențe în legătură cu paza umană, probleme de protecție mecanică, nereguli în instalarea și întreținerea sistemelor de alarmă, dar și pentru nerespectarea regimului transporturilor de valori monetare.

Judeţul Timiş

Și-a împușcat fratele cu arma tatălui

Un copil în vârstă de 12 ani a fost la un pas să-și ucidă fratele cu doi ani mai mic, după ce l-a împușcat, din greșeală, cu pușca tatălui lor. Copilul a fost rănit de alice în umăr, coapsă și picior. Incidentul a avut loc în localitatea Ohaba Lungă (județul Timiș), marți dimineață. Băiatul mai mare a luat dintr-un dulap metalic arma de vânătoare a tatălui său, pe care a încărcat-o și s-a jucat cu ea.

În urma manevrării greșite a armei, aceasta s-a descărcat accidental, fiind împușcat fratele acestuia. Părinții celor doi copii erau plecați de acasă în acel moment, pentru a lucra pământul pe care îl dețin în zona localității, lăsându-i pe cei doi copii în grija bunicii. În urma verificărilor făcute a rezultat că tatăl este vânător și deținător legal de armă letală cu destinația vânătoare, aceasta fiind păstrată la domiciliu conform condițiilor legale.

Poliţia Română

Peste 800 de mașini furate, recuperate

802 din 1.244 de autovehicule sesizate ca fiind furate au fost recuperate de polițiști în primele șase luni ale anului, potrivit Poliției Române. În perioada similară a anului trecut figurează 1.653 de mașini furate. Printre autovehicule furate se numără autoturisme, motociclete, ATV-uri, vehicule grele (autobuze, tractor, cap de tir, autocare) și utilaje (buldozere, excavatoare). Dintre autovehiculele furate, 1.055 au fost autoturisme, 683 fiind recuperate. Numărul autoturismelor furate în primul semestru din 2012 a scăzut cu 377 (26,33 la sută) față de perioada similară a anului trecut. De asemenea, în primul semestru au fost identificate în România 154 de autovehicule căutate de către autoritățile statelor membre Schengen.

ŞTIRILE ZILEI PE MAPAMOND

Germania

Îngrămădiți pentru călătorie

19 români au fost surprinși pe o autostradă din sudul Germaniei deplasându-se într-un microbuz care avea șase locuri, vehiculul, aflat într-o stare tehnică defectuoasă, fiind confiscat. Microbuzul, înmatriculat în Franța, a fost oprit de Poliția Rutieră germană pe autostrada care face legătura între Salzburg (Austria) și Munchen.

Polițiștii observaseră că vehiculul nu părea a fi într-o stare tehnică adecvată. Însă surpriza polițiștilor germani a fost că în vehicul erau înghesuiți zece adulți și nouă copii.

În urma verificărilor, polițiștii au stabilit că sistemul de frânare nu funcționa corespunzător și că vehiculul nu avea lumini de semnalizare. Microbuzul a fost confiscat, iar românii și-au continuat călătoria cu trenul.

Rusia

Incendii de vegetație în Siberia

Numeroase incendii de vegetație au izbucnit în Siberia, fiind afectată suprafața de 2.650 de hectare. Pompierii au stins 18 incendii de pădure în doar 24 de ore, dar situația rămâne dificilă.

Mai există 30 de incendii de pădure active, acoperind suprafața amintită, în regiunile Krasnoiarsk și Tomsk, precum și în republicile Tuva și Hakasia.

De la începutul verii, peste 200.000 de hectare de vegetație au ars în Siberia și în Extremul Orient rus.

Italia

Plantație de marijuana în tunel

O patrulă a Gărzii Financiare din Italia a descoperit întâmplător, în urmă cu câteva zile, o enormă plantație de marijuana, într-un tunel dezafectat din Roma construit pe vremea lui Mussolini.

Pe o zonă de 4.000 de metri pătrați erau sere pentru culturi de marijuana. Autoritățile au confiscat 340 de kilograme de marijuana, mai precis 340.000 de doze care au o valoare de piață de trei milioane de euro. Un italian în vârstă de 57 de ani a fost arestat.

Brazilia

Picturi distruse de flăcări

Una dintre cele mai mari colecții private de artă din Brazilia a fost distrusă într-un incendiu, luni seară. Casa-muzeu din Rio aparținea artistului plastic român Jean Boghici (în vârstă de 84 de ani), un mare colecționar, în care acesta avea aproximativ o sută de tablouri.

Românul a confirmat că au fost salvate câteva opere, dar picturi de o valoare inestimabilă s-au făcut scrum, precum "Samba" (1925), a artistului brazilian Di Cavalcanti, și "Floresta", pictat de artistul brazilian Alberto Guignard. Autoritățile braziliene au declanșat o anchetă pentru a identifica sursa incendiului.

pagină realizată de
Monica **Zanet**
monicazanet@yahoo.com
surse: Mediafax

Astăzi

Lotul Boldea, în fața magistraților

Astăzi, lotul Boldea va fi prezent la Înalta Curte de Casație și Justiție pentru prelungirea mandatelor. Mihail Boldea, Aurica Luchiniuc, Sava și Carmen Mirică, Bogdan Alexandru Boza, Tudorel Vrânceanu, Ștefan Lazăr și Elena Petre vor mai trece, până la primul termen din 2 noiembrie, încă o dată prin fața magistraților pentru confirmarea mandatelor.

Teodora Miron

Pe anumite drumuri europene

În localități, viteza urcă la 70 km/h

Limita maximă de viteză în interiorul localităților va urca la 70 km/h pe mai multe drumuri europene din țară, după modelul aplicat deja pe DN 1, a anunțat Ministerul Transporturilor. Printre tronsoanele studiate se află și E581 Bârlad - Albița. Măsura va genera mișcorarea duratei de deplasare pe acele drumuri și reducerea riscului de accidente prin scăderea numărului de depășiri în localități.

Rodica Mișcalencu

www.viata-libera.ro

Altă administrație, altă viziune

Ziua Marinei, sărbătoare veche la primar nou

Față de anii trecuți, au lipsit porcul la școndru și salvarea miresei din apă
Am avut, în schimb, concerte și jocuri de artificii și de lumini

Miile de gălățeni veniți pe faleză nu au mai avut parte nici de „porcul la școndru" și nici de „vânătoarea rațelor", în timp ce mireasa - altădată furată de pe uscat și dusă în mijlocul Dunării, de unde o salvau temerarii „lupi de apă dulce" - a rămas în acest an cu rochia uscată, căci toată sceneta s-a desfășurat pe mal. Dacă îl mai adăugăm la toate acestea și pe zeul Dunaris, care a dat peștele mitic de anii trecuți pe o șalupă modernă, garnisită cu patru fotomodele, avem imaginea unei altfel de viziuni asupra serbărilor Marinei la Galați. Asta pentru că scenariul nu a mai fost gândit de eternul organizator Florin Melinte, ci de directorul interimar al Muzicalului, Teodor Niță, și de unul din consilierii primarului Marius Stan, Silviu Bacalum. Tot la capitolul „noutăți" putem trece lipsa polițiștilor locali care altădată mențineau o oarecare ordine, dar mai cu seamă țineau gălățenii, așezați în acest an periculos de aproape de apă, la distanță de malul Dunării. Și încă o noutate (mai ales pentru un an electoral): printre oficialități nu s-a aflat niciun parlamentar (nici măcar neobositul deputat Florin Pâslaru!) și niciunul din cei trei reprezentanți ai conducerii CJ: președintele Nicolae Bacalbașa sau vicepreședinții Tania Bogdan ori Cornel Hamza.

S-au păstrat parada militară și fumul de mici

Au fost însă și lucruri care s-au păstrat față de anii trecuți. În primul rând s-au păstrat tradiționala slujbă de pomenire oficiată de arhiepiscopul Dunării de Jos, Casian Crăciun, dar și obiceiul aruncării crucii de flori în apă. Este drept, crucea a fost recuperată de câțiva înotători, care probabil au încurcat Sf. Maria cu Boboteaza, dar nu s-a supărat nimeni foarte tare pentru asta. S-au păstrat și jocurile marinărești de uscat și, cel mai important, s-a păstrat tradiția defilării și a demonstrațiilor de luptă ale navelor militare venite de la Brăila. S-a menținut și tradiția discursului primarului (care și-a propus să transforme Galațiul în perla Dunării), dar mai presus de toate s-a păstrat, ca în fiecare an, fumul gros de mici emanat de grătarele de pe faleză. Neajunsurile nu i-au făcut, totuși, pe gălățeni să plece de pe faleză până nu s-au terminat concertele în aer liber, finalizate cu focuri de artificii și jocuri de lumini.

Maria Mândiță
Foto: B. Codrescu

Gălățenii au stat periculos de aproape de apă

Hoț inconștient

A demontat schela unui bloc din centru

Un gălățean de 31 de ani a dat dovadă de o lăcomie vecină cu inconștiența încercând să fure piese de la o schelă pe care urmau să urce muncitorii care lucrează la anveloparea unui bloc din centrul orașului. În timp ce demonta componentele metalice, hoțul a fost surprins de administratorul firmei constructoare, care a anunțat poliția. Marian D. nu apucase să fugă de la locul faptei în momentul în care în zonă a apărut un echipaj al Secției 1 Poliție. Bărbatul a fost nevoit să renunțe la demersul său și a ajuns la poliție, unde i s-a întocmit dosar penal pentru furt calificat.

Mariana Constandache

La Ghidigeni

Ciocnire între o mașină și o căruță

Un tânăr de numai 17 ani din Ghidigeni a ajuns la spital după ce a fost rănit într-un accident petrecut pe un drum din comună.

Potrivit polițiștilor, căruța în care se afla tânărul a intrat în coliziune cu un autoturism care circula în aceeași direcție, condus de consăteanul său, Constantin A., de 41 de ani.

În urma impactului, căruțașul s-a ales cu leziuni care au necesitat transportarea sa la Spitalul Municipal Tecuci, unde a primit îngrijiri medicale. Evenimentul este cercetat de polițiștii de la Circulație.

Mariana Constandache

Situație-limită la Metalurgic

Bac-ul depinde de Electrica și Apă Canal

Cele două societăți furnizoare de utlități au primit zilele trecute memorii din partea conducerii Colegiului „Aurel Vlaicu" prin care este cerută păsuirea de la debranșarea de la rețelele de apă rece și energie electrică. Conform unor avize primite la finele săptămânii trecute, conducerea instituției trebuia să vireze până pe 15 august, la Apă Canal, și pe 16 august, la Electrica, circa 250.000 de lei reprezentând o parte a restanțelor acumulate la facturi. În caz contrar, la datele menționate, atât colegiul, cât și clădirile arondate, printre care și căminele, dar și Școala Specială „Constantin Pufan" urmau să fie debranșate. Situația ar fi fost mai mult decât delicată pentru unitatea școlară care de luni, 20 august, va găzdui cea de-a doua sesiune a Bacalaureatului.

„Ar fi fost o noutate absolută ca un centru de bacalaureat să nu poată susține examenele din cauza lipsei apei și a energiei electrice. Tocmai din acest motiv am solicitat o păsuire, cei de la Electrica și Apă Canal urmând să ne comunice în câteva zile decizia lor", ne-a informat miercuri Ionel Hăulică, directorul Colegiului Tehnic „Aurel Vlaicu". Reamintim că sute de chiriași din căminele administrate de instituția de învățământ sunt și ei în pericol de a rămâne fără utilități din cauza datoriilor de circa 800.000 de lei la chirie, apă și energie electrică. Singura soluție pentru ca cei care plătesc să beneficieze în continuare de furnizarea de curent electric este contorizarea individuală, operațiune estimată la circa 75.000 de lei.

Mariana Constandache
Foto: Ionatan Tuțu

Preocupare

Autoritățile caută soluții pentru Cartierul Cantemir

O variantă ar fi amplasarea a două fose septice vidanjabile, în care să fie trimisă apa menajeră

Situația tinerilor gălățeni care visează de ani buni să se mute în casă nouă în Cartierul Cantemir, iar acum stau și se uită la cheile apartamentelor nefuncționale preocupă autoritățile locale. După cum am aflat de la liberalul Săvel Rotaru, președintele Comisiei de Urbanism a Consiliului Local, marți, la Primărie, a avut loc o ședință lungă la care au participat proiectanții și toți cei implicați în acest subiect. S-au întors pe toate fețele soluțiile posibile având în vedere că realizarea unei stații de epurare este o lucrare destul de complexă și cere timp.

Una dintre variantele discutate intens a fost chiar cea propusă de inginerul constructor Săvel Rotaru – amplasarea a două fose septice vidanjabile în care să fie trimisă apa menajeră. Cea de-a doua propunere era o stație de pompare care să trimită apele neepurate în Siret, mărind astfel cantitatea de apă murdară care ajunge în râu, soluție nu tocmai fericită. Marțea viitoare, grupul de lucru se va întâlni din nou, în aceeași formulă, și cel mai probabil va fi decisă și soluția care să le permită tinerilor ANL-iști să se instaleze în apartamentele din Cantemir, fără să mai aștepte mult și bine.

Anca Melinte

Deci se poate!

Lucrare finalizată la timp pe Brăilei

Marți, la ceas târziu de noapte - trecuse deja de ora 22,20 - muncitorii turnau asfalt peste groapa astupată de pe Brăilei,

sensul Inelul de Rocadă – Spitalul Județean. Pentru prima dată după… cine știe cât timp, o lucrare executată pe șoselele gălățene s-a încheiat în ziua prevăzută, fără prelungiri! Vorbim despre șantierul deschis pentru realizarea lucrărilor la rețeaua de canalizare a viitorului supermarket Kaufland. După cum a anunțat Primăria, lucrarea a ținut fix până pe 15 august. Sperăm că investitorii au făcut tot ce trebuia și asfaltul nu va fi răscolit din nou pentru cine știe ce amănunt uitat!

Anca Melinte
Foto: Bogdan Codrescu

Rezerve pentru două luni

Bebelușii gălățeni au vaccinuri

Județul Galați nu are probleme în ceea ce privește aprovizionarea cu vaccinuri pentru bebeluși. „Aceste vaccinuri sunt achiziționate de că-

tre Ministerul Sănătății, pe baza listelor trimise de către direcțiile județene de sănătate publică. În momentul de față, noi mai avem stocuri pentru cel puțin două luni. În județele unde sunt astfel de neajunsuri, cum este Iașiul, spre exemplu, probabil că estimările nu au fost făcute corect", a explicat dr. Valentin Boldea, directorul executiv al Direcției Județene de Sănătate Publică Galați.

Remus Basalic

Hoții de fier vechi sunt neînfricați

Se fură ca-n codru, pe Domnească

Ieri, doi hoți au încercat să smulgă tabla de pe o casă din centru

Doi indivizi s-au urcat chiar la orele prânzului pe acoperișul unei clădiri situate vizavi de complexul Parfumul Teilor și au început să tragă din toate puterile de tabla de pe acoperiș. Cum imobilul este întrucâtva ferit de privirile gălățenilor care trec pe strada Domnească, hoții au crezut că au sorți de izbândă. Un vecin i-a văzut, însă, și a sesizat cazul la 112. Polițiștii comunitari au ajuns la fața locului la doar câteva minute după ce hoții se apucaseră de treabă, dar aceștia reușiseră deja să se facă nevăzuți. Au abandonat tabla pe care oricum nu putuseră să o smulgă, dar acoperișul a rămas avariat. Nimeni nu poate garanta, din păcate, că tâlharii nu vor reveni. Alarmant e nu doar faptul că o casă ar fi putut rămâne fără acoperiș, ci că nici măcar în plină zi, în centrul orașului, nu ne mai putem feri de hoții tot mai lacomi și mai agresivi.

Gabriel Kolbay
Foto: Bogdan Codrescu

NECPLUSULTRA

Lucrare de control la nuntă

(nimic în mișcare)

Ion **Zimbru**
redactie@viata-libera.ro

DIN COLECȚIA "CELE MAI SIMPLE POEZII DESPRE HIMERE"

Motto: *„O durere veselă nu moare niciodată"*
(Vasile Sevastre Ghican)

O văd: e foarte lungă, tăcută și frumoasă...
aș vrea s-o uit, dar gândul din urmă mă lasă...
brusc, îmi aduc aminte că sufăr și pândesc
să-i brățișez parfumul și albul poezesc!

Abia întind o mână și o ating (vorace),
o spânzur la fereastră, o strig...ea tace, tace...
scrâșnesc, m-ademenește, o mângâi, o îndur:
unde vă este doamna? ce simplă, ce contur!

Ea îmi răspunde lesne și tandru: nu mă doare
decât că tu ești domnul plecat în aiurare,
dar te întorci întruna (și plin, și gol, și trist)
și-mi spui: ea (mai) există, dacă (și eu) exist!

Mă uit din nou: ce lungă și bună de valsare,
de scris, și de citire, de vis...și, prin urmare,
mă uit încă o dată...și-ți spun alt altceva:
ce rochie umplută cu tine, doamna mea!

În septembrie, la Mamaia

Cursuri gratuite de relații publice

Lucrătorii sociali, asistenții comunitari, mediatorii familiali, sanitari sau școlari, membrii ONG sau ai întreprinderilor sociale sau specialiști în economie socială pot participa în perioadele 17 – 20 septembrie și 27-30 septembrie la două cursuri gratuite de relații publice. Întâlnirile sunt organizate de K Consulting Management and Coordination și se desfășoară la Mamaia. Cazarea și transportul sunt acoperite. Pentru a putea aplica la acest curs, cei interesați sunt rugați să acceseze site-ul www.kcmc.ro/cursuri și să completeze formularul online de înscriere.

Remus Basalic

Viața la putere

Concurs de proiecte pe 13 septembrie

Cine va conduce Teatrul Muzical?

▸ Actualul director interimar, Teodor Niță, va candida pentru postul de manager al instituției de cultură

Experiența managerială este una dintre principalele condiții generale cerute candidaților la funcția de manager al Teatrului Muzical „Nae Leonard". Deși fostul manager demisionar, Florin Melinte, strigă că este în continuare la cârma Muzicalului, Consiliul Local a stabilit clar condițiile de participare la concurs, caietul de obiective, regulamentul de organizare și desfășurare a concursului și celelalte detalii. Iar Primăria Galați a postat deja pe site anunțul competiției. Potrivit Primăriei, dosarele de concurs se depun până pe 3 septembrie, analiza proiectelor de management se va încheia o săptămână mai târziu, iar interviul în cadrul căruia pretendenții la postul de manager își vor susține proiectele va avea loc pe 13 septembrie. Din comisia de concurs pentru încredințarea managementului la Teatrul Muzical „Nae Leonard" fac parte consilierul local PDL Victor Dobrea și doi reprezentanți ai Direcției Județene pentru Cultură și Patrimoniul Național Galați. Soluționarea contestațiilor este sarcina unei alte comisii formate din consilierul local PNL Mihai Manoliu, Cristina Simionescu, solista Operei Române din Iași și Sandu Cristian – dirijor al Operei Române din Cluj-Napoca. Directorul interimar al Muzicalului, Teodor Niță, ales în funcție de Consiliul Local la începutul acestui an, ne-a declarat că se va înscrie la concurs. Rămâne de văzut cine se va mai încumeta să concureze pentru această funcție.

Anca Melinte

Aberațiile proiectelor avizate din birou

Culmea istețimii: să blochezi o stradă cu o barieră!

Accesul pe strada Mureșului este blocat de bariera SC Gospodărire Urbană

Maria **Mândiță**
mariam@viata-libera.ro

Vă vine să credeți sau nu, în municipiul Galați, accesul pe o stradă publică este îngrădit de o barieră a societății Gospodărire Urbană. Cum este posibil așa ceva? Probabil prin sfânta tradiție de a aviza proiecte din birou.

Bariera a fost montată la intrarea în parcarea stadionului Dunărea, dinspre strada Brăilei. Până acum o lună, acolo se putea intra cu mașina fără să plătești un ban (ba chiar se executau lecții de condus în zonă). Acum, locul s-a transformat peste noapte în parcare publică prin cea mai eficientă investiție din istorie: se trasează dungi albe pe ciment și se montează o barieră. Astfel, cu o investiție minimă poți raporta, muncitorește, creșterea numărului de locuri de parcare amenajate de municipalitate, locuri pentru care șoferii ce își lasă mașinile acolo plătesc 1,30 lei pe oră!

Bani ca să intri pe o stradă publică!

Că s-a înființat o parcare cu plată nu e rău, problema este că bariera se transformă într-un fel de vamă pentru șoferii care intenționează doar să tranziteze parcarea și să ajungă la terenurile sportive de pe strada Mureșului nr.2, adresa poștală a Clubului Sportiv Școlar nr. 1 Galați. Pentru că la clubul sportiv școlar se antrenează circa 800 de elevi (conform directorului de acolo, Valeriu Basso), pe la bariera montată de Gospodărire Urbană trec, zilnic, zeci de șoferi, în general părinții micuților sportivi. Problema este că angajatul SC Gospodărire Urbană de la barieră nu îi cunoaște pe toți părinții-șoferi care tranzitează parcarea și le cere bani! „Eu nu îmi parchez mașina în parcarea primăriei, doar trec pe acolo, dar cel de la barieră nu îmi ridică bariera dacă nu plătesc parcarea. Este un abuz! Mi se îngrădește accesul către o instituție publică!", ne-a reclamat unul dintre părinți. Situația a fost confirmată și de directorul clubului sportiv, Valeriu Basso, care spune că „noi am informat la barieră doar despre angajații noștri, să nu aibă probleme la intrare. Cu părinții e mai greu, sunt mulți, cel de la barieră nu îi cunoaște…".

Cerberul de la barieră și cerbicia de a nu gândi

Pe la aceeași barieră nu trec doar cei care își duc copiii la Clubul Sportiv, ci și angajații de la Direcția Județeană de Sport (cu sediul în spatele Sălii Polivalente), dar și cei de la Clubul Dunărea. Adăugați și persoanele fizice care au treabă sau antrenamente acolo și vedeți câți rezultă! Angajatul de la barieră recunoaște sincer că „le mai cer bani, că nu am de unde să îi cunosc pe toți. Am doar lista cu numerele mașinilor angajaților de la DJS, în rest, nimic!". Și așa merge treaba! Cine nu știe cum stau lucrurile plătește, chiar dacă doar tranzitează parcarea. Cine e în temă, se ceartă cu cel de la barieră, până reușește să i se permită accesul… Nici paznicul barierei nu poate fi acuzat de rea-voință; jobul lui este să taxeze mașinile care stau în parcare. „Uneori, unii îmi spun că nu stau în parcare, nu le iau bani și apoi parchează! De aceea, îi urmăresc pe cei care intră cu mașinile și zic că merg la Club, să nu parcheze aici!".

Singurii vinovați aici sunt cei care nu au gândit montarea barierei. Dacă nu ar fi aprobat proiectul din birou, ci de la fața locului, ar fi văzut că toată tărășenia ar fi putut fi rezolvată printr-o investiție minimă – instalarea câtorva stâlpi rutieri care să delimiteze parcarea publică de drumul de acces către strada Mureșului. Iar dacă asta era greu, se putea rezerva în parcare un număr estimativ de locuri, gratuite, pentru instituțiile respective. Contactat telefonic, directorul Gospodărire Urbană, Eduard Grosu, a declarat că va analiza situația și va căuta soluții.

Foto: B. Codrescu

La casare!

Șeful Ecosal, luat de urechi pentru pubelele vandalizate

Directorul Serviciului Public Ecosal, Ion Ionescu, a fost ținta întrebărilor și a unor săgeți ironice din partea consilierilor locali pentru zecile de containere care cad pradă incendiilor în lupta inegală cu nesimțirea și gunoaiele.

Aleșii locali au votat un proiect de hotărâre privind trecerea din domeniul public în domeniul privat al municipiului a 28 de containere tip igloo aflate în administrarea Ecosal. Întrebat care este motivul acestui transfer, Ion Ionescu a explicat, cam cu jumătate de gură, că respectivele containere „plantate" în teren au fost incendiate și trebuie retrocedate Primăriei pentru casare. Consilierul local PC Gheorghe Bugeag a fost curios să afle dacă, în caz că se mai dă foc la alte containere, la fel vor fi mutate în ograda municipalității. „Nu, nu le mai dăm înapoi la Primărie. Vreau să știți, ca fapt divers, că s-a mai dat foc la încă 35 de containere", a răspuns Ion Ionescu, ocolind cu grijă întrebarea insistentă referitor la cine răspunde pentru povestea asta. La modul ironic, dr. Bugeag a aflat că nu trebuie să fie îngrijorat, pentru că abia s-au cumpărat 3.000 de containerele, pe o licitație organizată în mandatul trecut, deci avem de unde să înlocuim containere distruse. „Probabil că cei din mandatul trecut au știut că avem oameni certați cu legea și că or să le dea foc, și să avem o rezervă!", a intrat în joc președintele de ședință, Mihai Manoliu. Dar democrat-liberalul Victor Dobrea n-a „gustat" umorul negru al distrugerii unor bunuri de interes public. „Primăria a dat în administrare o grămadă de bunuri. Eu trebuie să înțeleg acum că cei care le administrează nu au nicio răspundere?! Nu vreau să facem din asta un precedent, drept pentru care eu nu o să votez!", a declarat Dobrea și a procedat în consecință. Cert este că cele 3.000 de containere noi sunt tot din plastic, prevăzute cu capac, în vederea colectării deșeurilor menajere, valoarea lor estimată fiind de 2.518.650 de lei, fără TVA. Cele 63 de containere distruse, cu o valoare de inventar de 6356,95 lei/bucata, fac parte dintr-un număr total de 660 de containere tip igloo incluse în fluxul de colectare selectivă.

Anca Melinte

Unde sunt containere, nu-s etichete

Cum să „omori" sortarea

O rețea bine organizată (oameni cu cărucioare și saci enormi de rafie, cu căruțe cu cai sau doar cu traiste mari) scoate PET-uri din containere, cu grijă inginerească să nu împrăștie gunoiul și să stârnească astfel mânia lucrătorilor de la salubritate. Pe care, s-ar spune, îi și ajută: mai puțin de cărat la groapa de gunoi, deci cu economie la bugetul public. Unde sistemul de stat găsește o corvoadă, cel particular, fie el și clandestin, dă de aur curat! Iar împotriva recipientelor uriașe, colorate diferit pentru deșeuri de sticlă, hârtie și plastic, cu fante din care cu greu poți extrage PET-uri gata sortate, „concurența" nevăzută procedează ca aici, în Mazepa, lângă blocul R5, unde a desprins inscripțiile! Cetățeanul, dacă nu ține minte culorile, ca să nu arunce plasticul la hârtie și sticla la plastic, este nevoit să folosească pubelele alăturate, din care colectorii clandestini îl pot scoate ușor.

Text și foto: Victor Cilincă

ABSURD DE

Șoc și groază pe șantierele Galațiului

Bun venit din nou în Galațiul paradoxurilor, al situațiilor absurde pe care autoritățile și partidele politice în genere ori (se fac că) nu le văd, ori le tolerează, ori de-a dreptul le întrețin. Galațiul ar putea câștiga lejer campionatul național de paradoxuri, ba ar avea șanse și la o olimpiadă, de să se crucească mapamondul!

Săptămâna trecută, s-a răsturnat de-a dreptul căruța cu … prostii incluse în proiectele cu finanțare europeană. De exemplu, în mijlocul Parcului Rizer, făcut boboc și reabilitat (în stil românesc) trebuia lăsată ca o plăcintă în drum o suprafață pe care să se ridice noul Muzeu de Arte Vizuale, o treabă futuristă care să răstoarne susul în jos, feng-shui-ul parcului. Ca să nu mai vorbim că toate investițiile cădeau victime colaterale ale desfășurării unui șantier. Iar la Grădina Publică, după ce reabilitarea era terminată, se făcea o poză de amintire și apoi se răvășea totul ca să fie reabilitată și fântâna, „epicentrul" întregului spațiu. Minunea este că vechea administrație a știut și a admis de la bun început ambele tărășenii, cu multă seninătate. Absurd, dar adevărat. Sperăm că, dacă tot au fost descoperite, să fie și eliminate aceste paradoxuri.

Anca Melinte

Vox populi

Pentru Moldova, tomberoane de metal ne trebuie!

Deși pentru autorități pare o problemă de nerezolvat, gălățenii găsesc imediat soluții când îi întrebi cum s-ar putea stopa fenomenul incendierii pubelelor de colectare selectivă a gunoiului: amenzi drastice și înlocuirea pubelelor din plastic inflamabil cu cele din metal!

Emil Chiriță, 79 de ani, pensionar:

„Să facă pubelele astea din metal, ca să nu mai poată să le dea foc... Și ar trebui ca poliția, Primăria să pună pază, dar nu mă mai aștept la nimic bun; autoritățile nu fac nimic în privința altor probleme, mai simple, nu iau măsuri. De pildă, câinii vagabonzi de pe străzi sau construcțiile de pe spațiile verzi. Te aștepți să rezolve asta cu pubelele?"

Ioan Petru, 78 de ani, pensionar:

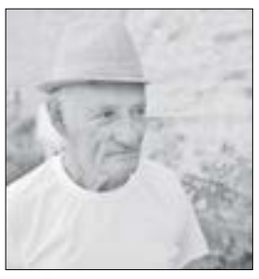

„Eu vă spun ceva: îmi pare rău, că-s născut aici, dar asta e Moldova! În Ardeal sau în Dobrogea nu se întâmplă așa ceva, numai la noi! Pentru noi, în Moldova, nu ne trebuie containere moderne din plastic, ci de metal! Deși dacă stau să mă gândesc, cred că țiganii le-ar fura și pe ele și le-ar vinde la fier vechi!".

Petru Vlucovschi, 40 de ani, lăcătuș:

„Cum ce să facă? Să monteze camere de supraveghere, să îi prindă pe cei care dau foc și apoi să îi bage la pușcărie. Dacă se condamnă măcar doi-trei, toți vor înțelege că nu e de joacă și nu vor mai face asta".

Păun Stângă, 80 de ani, pensionar:

„Ar fi o soluție: să pună primăria câte un paznic la fiecare punct din ăsta de colectare. De ce să nu se poată? Ce, îi plătește primarul din buzunar? Nu, îi plătim tot noi, cetățenii. Așa că din taxa de gunoi pe care o plătim, să se dea bani la paznici. Și cei prinși să fie amendați drastic!"

Maria Mândiță

În ţară

Brăilenii, tot primii la udat

Fermierii din județul Brăila au irigat cel mai mult, la nivel național, potrivit datelor Agenției Naționale pentru Îmbunătățiri Funciare (ANIF). Mai mult chiar, brăilenii au udat suprafețe mai întinse decât cele contractate în primăvară. Mai exact, fermierii contractaseră 101.534 hectare cu ANIF pentru irigații, dar udări s-au aplicat pe 153.839 hectare.

www.viata-libera.ro
Viața la țară

Nimeni nu are ac de cojocul lor

Răii din Scânteiești jefuiesc în voie

Doi copii scăpați de sub control terorizează un sat întreg ≋ Deși polițiștii spun că fac tot ce le stă în putință, tinerii sunt în continuare liberi și pradă în voie ≋ Păgubiții spun că nu știu cui să se mai adreseze, ca să se simtă în siguranță și să nu-și mai găsească gospodăriile „curățate" de hoți

Mai multe familii din Scânteiești spun că nu mai e de trăit în sat de luni bune, de când doi puști au început să le prade gospodăriile, să îi amenințe și chiar să sară la bătaie, dacă se simt încolțiți. Oamenii se plâng că, deși au depus în repetate rânduri plângeri la poliție, minorii sunt încă în libertate, scăpați de sub control. Fură de unde apucă, uneori chiar ziua în amiaza mare. Mai mult, copiii-problemă le mai și râd în nas păgubiților, spunându-le că, orice măsuri ar lua polițiștii, ei tot vor scăpa basma curată. Situația nu e una nouă, dar jafurile par să se fi întețit, în ultima vreme, așa că ar fi cazul ca oamenii legii să ia măsuri mult mai aspre. Nu de alta, dar ne e greu să înțelegem cum doi copii de circa 14 și 16 ani reușesc să îi țină în șah pe oamenii legii, de atâta timp.

Au golit o casă, ziua în amiaza mare

Maria Leon are 81 de ani și ne spune că jaful, în Scânteiești, a început în urmă cu mai bine de doi ani. „Eu eram la Galați, în acea perioadă, și ei au văzut că nu intra și nu ieșea nimeni din casa mea, timp de mai multe zile. Au spart ușa, au intrat și au furat vreo 3.000 de lei. Nu le-a fost frică de nimic. S-au așezat liniștiți în beci, au băut și după aceea au și luat cu ei vreo 200 de litri de vin. Mi-au furat tablă și alte materiale de construcții, unelte, electrocasnice din casă, plus ce mai aveam prin gospodărie: teascul, zdrobitorul… Nici nu mai spun de veselă și tot ce-au mai luat. Toată lumea știe că au fost ei, am depus și plângere la poliție, dar nu s-a întâmplat nimic, încă. Banii nu mi i-a mai dat nimeni înapoi. Măcar dacă făceau ceva cu copiii ăștia, să trăiască și oamenii liniștiți…", spune Maria Leon.

Expediție nocturnă de pradă

La câteva case distanță locuiesc Toader și Constantina Munteanu de 54 și 53 de ani. Și ei au avut probleme cu cei doi hoți minori, au depus plângeri, dar nici problemele lor nu s-au rezolvat.

„Unul dintre cei doi minori l-a luat și la bătaie pe unul dintre vecinii noștri, când a avut omul curaj să îi ceară să nu-l mai fure. O rudă de-a noastră era să-l prindă pe unul dintre hoți, la noi în curte, dar până la urmă l-a scăpat", ne spune Constantina Munteanu.

„Ne-au furat unelte din curte și tot ce au mai găsit și se putea vinde. Ca să scoată porumb, lasă în jos plasa de la gard și ne ies pă-

sările din curte, de abia reușim să le mai găsim. Acum ne-am întors să facem curățenie. Locuim aici și sperăm că problema asta se va rezolva. Am vorbit de multe ori cu poliția, dar nu s-a rezolvat nimic", a declarat Toader Munteanu.

Alți gospodari din Scânteiești au rămas fără vreo 30 de găini dintr-un foc, în urmă cu câteva luni. Au depus plângere, dar găinile nu și le-au mai văzut înapoi.

Vârstnicii sunt victime sigure

Oamenii spun că familiile din care provin cei doi hoți sunt dezorganizate și că tocmai părinții sunt cei care își îndeamnă odraslele la furat. În aceste condiții, n-au cu cine să se înțeleagă și, cum furturile continuă, nici nu mai știu cui să se adreseze. Constantin Bălan are 80 de ani și a fost toată viața mecanic. Lunile trecute a rămas fără mai multe unelte electrice care valorau bani buni. Hoții nu i le-au luat de la poartă, ci au intrat cale de câteva zeci de metri în ograda omului, pe timp de noapte. Și octogenarul a depus plângere la poliție. Dar hoții tot liberi să fure sunt. Acum, și-a montat la poartă o instalație de iluminat, doar-doar îi va ține pe tâlhari la distanță.

În cât timp se poate rezolva problema?

E destul de clar că o astfel de situație nu se poate rezolva cu amenzi și cu avertismente, din partea oamenilor legii. Prea puțin le pasă hoților de astfel de măsuri fără finalitate. Indiferent cât de complicat ar fi sistemul și indiferent dacă e treaba poliției sau a procuraturii, nouă ni se pare destul de dubios faptul că doi copii reușesc să fure când vor și de pe unde apucă, de ani de zile, fără ca cineva să le poată corecta comportamentul. Dacă familiile celor doi sunt influențe negative, atunci n-ar fi rău ca minorilor puși pe rele să li se găsească un climat mai bun în care să crească. Dacă nu, fiecare familie ar trebui să răspundă pentru jafuri. Vom ține aproape și vom reveni, în edițiile următoare, cu informații legate de măsurile pe care le iau autoritățile pentru rezolvarea problemei de la Scânteiești.

Foto: Bogdan Codrescu

La nivel central

Se caută soluții pentru irigare masivă

Energia electrică folosită în pomparea apei pentru irigații trebuie să fie cu 20 la sută mai ieftină, ca să le permită fermierilor să ude suficient încât să își mai salveze măcar o parte din recoltele pârjolite de secetă. Ministrul Agriculturii Daniel Constantin a declarat că a semnat deja un ordin de ministru în acest sens încă de luna trecută și că speră că această măsură va avea efectul scontat.

Ministrul mai susține că, tot în vederea scăderii tarifelor pe care trebuie să le plătească agricultorii pe mia de metri cubi de apă, a întocmit un proiect de ordin guvernamental prin care Agenției Naționale pentru Îmbunătățiri Funciare (ANIF) i se impune să factureze consumul de apă fără a se mai ține cont de pierderile din sistem. Pierderile de apă din sistemul de irigații, la nivel național, s-a

ridicat la 29 de milioane de metri cubi, de la începutul campaniei de irigații din luna mai și până la finele primei săptămâni din această lună. Daniel Constantin apreciază că, odată intrat în vigoare, acest ordin i-ar putea ajuta pe fermierii care vor să irige să facă o economie de 15-20 la sută din suma pe care o cheltuiesc acum ca să își ude exploatațiile agricole. Încă un procent de 20 la sută ar putea rămâne în buzunarul agricultorilor care reușesc să acceseze fonduri europene prin intermediul Măsurii 125 „Îmbunătățirea și dezvoltarea infrastructurii legate de dezvoltarea și adaptarea agriculturii și silviculturii", toate organizațiile de udători au posibilitatea să retehnologizeze stațiile de pompare pe care le au deja în administrare.

„Motoarele de care vorbim sunt de 20, chiar și 40 de ani în funcțiune, iar costurile de energie pe care acestea le au sunt extrem de mari. De aceea am luat măsura, în aceste zile, ca bugetul inițial de 25 de milioane de euro pe care îl are această măsură pe ultima sesiune care va fi deschisă în luna septembrie să fie suplimentat cu o sumă care va fi stabilită ulterior și va fi evaluată în funcție de proiectele care se vor depune", a conchis ministrul Agriculturii și Dezvoltării Rurale.

Proiect de hotărâre

Bani pentru fermele de păsări

În urma negocierilor cu Uniunea Crescătorilor de Păsări din România, Ministerul Agriculturii și Dezvoltării Rurale a întocmit un proiect de hotărâre de Guvern pentru a suplimenta fondurile destinate asigurării bunăstării păsărilor. Banii urmează să fie acordați fermierilor care au exploatații de profil pentru a acoperi necesarul pe trimestrul III.

Potrivit ministerului de resort, anul de bunăstare este cuprins între 16 octombrie anul precedent și 15 octombrie anul curent, împărțit în următoarele patru trimestre: 16 octombrie a anului precedent -15 ianuarie a anului curent, 16 ianuarie - 15 aprilie , 16 aprilie - 15 iulie și 16 iulie - 15 octombrie. În cursul anului trecut, au fost alocate fonduri de la bugetul de stat doar pentru primele două trimestre.

Cresc cheltuielile

Seceta îi ″usucă″ și pe crescătorii de animale

Producția foarte scăzută de cereale influențează, în mod direct, și sectorul zootehnic. Crescătorii de ovine și bovine din întreaga țară sunt îngrijorați, în condițiile în care prevăd o scumpire semnificativă a furajelor și deci o creștere împovărătoare a propriilor cheltuieli pentru susținerea propriilor afaceri din zootehnie.

Ministrul Agriculturii și Dezvoltării Rurale, Daniel Constantin, a declarat recent că a participat deja la o primă întâlnire cu crescătorii de animale și că Guvernul face eforturi pentru a le acorda sprijin financiar în cuantum cât mai mare.

Potrivit ministrului, sumele maxime care pot fi cheltuite de stat în cadrul acestor scheme de ajutor de stat sunt: 219 milioane de euro pentru crescătorii de bovine și 78 de milioane de euro pentru cei care au ovine.

Pagină realizată de
Gabriel **Kolbay**
gabriel@viata-libera.ro

Cu bani europeni

Zootehnia trebuie să livreze și carne!

Guvernul consideră că fermierii care au exploatații zootehnice – în special cei care cresc bovine și bivolițe – trebuie stimulați pentru a livra pe piață nu doar lapte, ci și carne. Ministrul Agriculturii, Daniel Constantin, spune că odată adoptat proiectul de hotărâre de Guvern propus pe această temă, de fonduri europene în cuantum de până la 30 de milioane de euro pe țară se vor bucura nu doar crescătorii de bovine de lapte, ci și cei care cresc animale pentru carne. Totuși, prioritate la accesarea acestor fonduri vor avea fermierii din zonele defavorizate, cum ar fi, după spusele ministrului, nordul Moldovei și vestul țării.

130 de milioane de euro

Subvenții pentru creditele agricultorilor

Agricultura nu se poate face fără bani, iar investițiile în exploatații – și așa destul de ridicate – cresc în condițiile unui an secetos și cu producție restrânsă. Ministerul Agriculturii susține că vrea să le vină în ajutor fermierilor care au accesat sau urmează să acceseze proiecte prin intermediul Programului Național de Dezvoltare Rurală (PNDR), prin subvenționarea dobânzilor. Banii necesari ar urma să fie obținuți prin atragerea de fonduri europene. Aceste sume, apreciază ministrul Agriculturii, Daniel Constantin, ar putea ajunge până la 130 de milioane de euro. Acești bani ar urma să fie puși la dispoziția băncilor în urma unei licitații, pentru ca acestea să acorde credite cu dobânzi, așa cum vă spuneam, subvenționate către beneficiari. „Chiar dacă ajutorul pe care îl primește beneficiarul nu se modifică pentru că această subvenționare a dobânzii se încadrează în acel plafon nerambursabil de care beneficiază beneficiarul respectiv, avantajul este că prin creditele cu dobândă subvenționată se permite demararea activităților care până acum, din lipsă de fonduri, nu începeau", este de părere Daniel Constantin.

Circa jumătate din loturile contractate

În Galați s-a irigat puțin

În județul Galați s-au aplicat udări pe aproape 21.500 de hectare până săptămâna trecută, potrivit celor mai recente date comunicate de Agenția Națională pentru Îmbunătățiri Funciare (ANIF). Spre deosebire de Brăila și Ialomița care au udat mai mult decât au contractat, gălățenii abia dacă au depășit jumătate din suprafața pe care ar fi vrut să o irige, în primăvară, adică 39.824 de hectare.

PUBLICITATE

Fondat 1989 Viața liberă

Surprizã de proporţii în „Cupa României”

Oțelul II - învinsă de o echipă de județ!

Ieri după-amiază, în etapa a doua (faza națională) a „Cupei României - Timișoreana” s-a disputat meciul dintre Unirea Casimcea și Oțelul II Galați. Deși porneau net favoriți, „oțelarii” au părăsit terenul învinși. Și încă la un scor concludent: 3-1 pentru gruparea care activează în campionatul județului Tulcea! Pentru edificare amintim că în prima etapă gălățenii învinseseră o altă echipă de județ - Victoria Traian (Brăila), cu categoricul scor de 10-0. Vom reveni, în ziarul de mâine, cu informații suplimentare de la această partidă.

Gheorghe Arsenie

Mihai Paraschiv, la ˝Europenele˝ de dans sportiv

* **În Sala** "Beethoven" din Stuttgart (Germania) au început întrecerile Campionatelor Europene de dans sportiv – latino (tineret) la care participă sportivi din Muntenegru, Spania, Serbia, Portugalia, Grecia, Croația, Moldova, Lituania, Letonia, Polonia, Rusia, Turcia, Norvegia, Israel, Danemarca, Germania și România. Printre cele 63 perechi admise în concurs se află și gălățeanul Mihai Vlad Paraschiv (Clubul Fantezia) care dansează cu partenera sa tradițională – Diandra Aniela Illeș (C.S. Authentic Bacău).

* **În ultimul** meci în calificările probei de simplu a Circuitului F.R.T. PRO - A.H.T. Trophy 2012 (București), Gabriela Talabă (C.S. Școlar Galați) - Ana Mihaela Vlăduțu (T.C. Olimp Craiova) 6-1, 6-3. Promovând pe tabloul principal, gălățeanca urmează să joace cu Francesca Stephenson (Marea Britanie). La dublu, Gabriela Talabă, care face pereche cu Oana Georgeta Simion (C.S.S. nr. 2 București), urmează să joace cu cuplul Elena Gabriela Ruse / Maria Raluca Tudorache (C.S.S. „Mircea Eliade” București).

* **Gălățenii** Alexandru Bedea / Ionuț Olaru (C.S.M. Dunărea) s-au clasat pe locul III în cursa kaiacelor de dublu pe distanța de 2.000 m (juniori III) intrând în posesia medaliilor de bronz la Campionatul Național de la Bascov. Iată-i și pe ceilalți vâslași care au reușit să se califice în finale: Marian Carp / Cristian Marin / Alexandru Mitrofan / Adrian Caliap - kaiac 4 juniori II - 1.000 m. - locul 6; Andrei Vrabie / Alexandru Cocoș - kaiac 2 juniori I - 1.000 m - locul 8; Marian Carp / Cristian Marin - kaiac 2 juniori II - 1.000 m - locul IX. Tot la Bascov, au ajuns până în semifinalele concursului național de selecție, la 200 și 1.000 m, sportivii Carp, Mitrofan și Marin.

* **În Circuitul** Național F.R.Tenis – „Cupa Mamaia IDU”, de la Constanța, în turneul de dublu băieți Under 16: Ioan Popa Radu / Alex Mureșan (Atlas Galați / T.C.M. Târgu Mureș) - Horia Chițu / Andrei Glavce (Kymstar / C.S.S. Târgu Neamț) 6-0, 6-1 și Andrei Rîclea / Mihnea Turcu (Dunărea Galați) 6-0, 6-0 cu Rareș Antin / Cătălin Mureșanu (Mamaia IDU) și 3-6, 3-6 cu Mihnea Bâra / Alexandru Manole (S.C.M. Bacău).

Gh. Arsenie
M. Petrescu

Situația rămâne incertă la Oțelul

Suporterii și-au pierdut răbdarea

Fanii sunt dezamăgiți de lipsa de transparență în negocierile legate de privatizarea clubului, afișând un banner de protest

Bannerul afișat de suporterii de la Peluza Sud în startul partidei cu CFR Cluj

La ultimul joc disputat de Oțelul în campionat, împotriva celor de la CFR Cluj (scor 1-2), fanii de la Peluza Sud au afișat un banner în semn de protest la adresa fostului director general al clubului, Marius Stan, după ce s-a întârziat privatizarea clubului gălățean cu mult peste termenele promise. „Alo, dom' primar! Suntem noi, suporterii umiliți/ Cu privatizarea…cât vom mai fi mințiți?”, scria pe bannerul expus de suporteri în startul partidei de luni.

Suporterii respectivi au spus că sunt nemulțumiți de amânările repetate și de faptul că lipsesc informațiile legate de acest subiect din partea reprezentanților clubului.

„Acest mesaj s-a născut din dorința noastră de a mai trage un semnal de alarmă la adresa conducerii în legătură cu privatizarea clubului. După părerea noastră negocierile par să se prelungească la nesfârșit și din această cauză rezultatele echipei au de suferit. Considerăm că prin amânările repetate și prin lipsa de transparență, conducerea clubului dă dovadă de o lipsă de respect față de cei ce plătesc abonamente și bilete și care suferă meci de meci alături de echipă”, a declarat Sebastian Constantinescu, unul dintre organizatorii mitingului împotriva acționarilor desfășurat în urmă cu două luni.

Suporterii au mai invocat și alte episoade din trecut, când la fel s-au întârziat termenele în ceea ce privește modernizarea stadionului la montarea turnichetelor sau la instalația de nocturnă. „Au mai fost termene nerespectate și în trecut, ba chiar am disputat un meci pe teren propriu cu porțile închise pentru că nu am avut montate turnichetele”, a mai spus Sebastian Constantinescu.

„Atât timp cât am avut lucruri și idei cu care ne identificam, am fost de partea domnului Marius Stan, în ciuda faptului că mulți ne făceau părtinitori. Însă acum, drept dovadă că nu am fost așa, suntem împotriva domnului primar, pentru că îl considerăm vinovat de complicarea lucrurilor, de lipsa de transparență și pentru că a îndemnat la boicotarea mitingului din 22 iunie. Acum, în al 12-lea ceas, vrem și noi suporterii un răspuns sincer și bărbătesc pentru că pe zi ce trece asistăm neputincioși la distrugerea unui brand, așa cum îi place domnului primar să zică. Vizavi de acest brand, e bine de știut că o echipă puternică are și suporteri puternici, iar relația club-suporteri ar trebui să fie una strânsă”, a spus Valentin Comănescu, unul dintre suporterii de la Peluza Sud.

Termenul promis, depășit cu 48 de zile

„Vor fi niște schimbări, va dura cam zece zile până în momentul când aș deveni incompatibil cu funcția pe care o am acum. Problemele se vor rezolva sigur, vor veni investitorii mult așteptați. Sunt investitori reali, care vor prelua clubul, iar Oțelul va intra într-o nouă eră”, declara Marius Stan pe data de 18 iunie. De atunci, au trecut 48 de zile peste termenul estimat de fostul director general al Oțelului.

„Nici eu nu știu prea multe, doar că pe 9 august ar fi trebuit să fie totul pus la punct între cei din combinat și reprezentantul noilor acționari pentru semnarea actelor de cedare-primire. Din păcate s-au împotmolit la ultimele detalii, dar sperăm să se rezolve cât mai repede situația asta, pentru că doar nu era nebun Marius Stan să întârzie de capul lui”, a declarat Ilie Hagioglu, unul dintre conducătorii FC Oțelul

Combinatul își menține poziția

Pe data de 22 iunie reprezentanții Combinatului au emis un comunicat oficial prin care își exprimau dorința de separare. La ora actuală conducerea ArcelorMittal își menține poziția exprimată în urmă cu aproape două luni. De precizat că procesul de privatizare a clubului este de durată și că nu a fost exprimat niciun termen de finalizare din partea Combinatului până acum. „ArcelorMittal Galați, ca membru responsabil al comunității, își reafirmă intenția de a găsi cea mai bună soluție profesională privind Oțelul Galați. Înțelegem dorința suporterilor de a avea o soluție rapidă și lucrăm din greu în acest sens. Poziția noastră este clară: nimeni nu dorește să oprească activitatea sportivă sau să vadă clubul ajuns în faliment. Împreună cu managementul executiv al clubului parcurgem pașii separării activității de sport profesionist de cea de bază – producerea oțelului. Toate părțile agreează faptul că rezultatul acestui proces de separare trebuie să fie continuitatea și dezvoltarea activității sportive. Eforturile care sunt depuse acum sunt pe calea cea bună, din perspectivele respectării legalității și ale protejării intereselor suporterilor, ale comunității și ale noastre, ca unitate economică. Dar acest proces complex necesită timp și încadrarea în prevederile legilor sportive și civile”, se arăta în comunicatul ArcelorMittal.

Precedente periculoase

După ce toată vara nu s-a reușit să se facă trecerea clubului gălățean dintr-o tabără în cealaltă, o altă nemulțumire a suporterilor o reprezintă secretomania din jurul noilor acționari, existând precedente periculoase în fotbalul românesc, la Unirea Urziceni cu Dumitru Bucșaru și la Universitatea Cluj cu Florian Walter, care și-au retras brusc investițiile. „Faptul că vin acționari noi, în condițiile acestea de tăcere totală, nu înseamnă că vom fi mai liniștiți după finalizarea negocierilor. De unde putem ști noi că nu vine un investitor gen Bucșaru sau Walter și că nu se vor repeta episoadele de la Urziceni sau Cluj? Dacă nu va fi transparență în situația clubului, vor urma și alte forme de protest, probabil vom ajunge ca toți cei aflați pe stadion să ne manifestăm într-un fel sau altul nemulțumirile”, a mai precizat Valentin Comănescu.

Marian Săvăstru
Foto: Sorin Pană

Mureșan a scăpat ieftin

Doar două etape de suspendare

Mijlocașul celor de la CFR Cluj, Gabriel Mureșan, care a încasat un cartonaș roșu în partida de luni, de la Galați, contra Oțelului, a fost sancționat cu două etape de suspendare și o amendă de 2000 de lei. Mureșan a fost eliminat în minutul 22 al meciului disputat de campioana en-titre împotriva roș-alb-albaștrilor, în urma unui atac dur asupra atacantului oțelar Jaka Stromajer, care s-a resimțit după joc și riscă să lipsească în următoarea etapă.

„A fost o fază de joc și am încercat să atac mingea, nicidecum piciorul lui Stromajer. N-am intrat să rup picioare, nu am făcut așa ceva în viața mea. A fost o intrare întârziată a mea și am fost eliminat pe bună dreptate. Mi-am dat seama că nu s-a întâmplat nimic cu el (Stromajer - n.red.) chiar în acel moment, după intrare. Am întârziat, dar repet, nu mi-am dorit nicio clipă să-l accidentez. Până la urmă, cel mai mult contează că totul s-a terminat cu bine. Le mulțumesc colegilor mei că au reușit să se impună după acest meci foarte dificil pe terenul Oțelului. Nu am discutat deocamdată cu conducerea vizavi de eliminare”, a declarat Gabriel Mureșan, care a mai încasat un cartonaș roșu la Galați, contra Oțelului, în urmă cu trei sezoane. Partida Oțelul-CFR Cluj s-a încheiat cu scorul de 1-2, marcatori Inkango, respectiv, Mureșan din penalti și Ronny.

Marian Săvăstru

Premii

Autoturisme pentru medaliații olimpici

Fiecare sportiv român medaliat la Jocurile Olimpice de la Londra a fost recompensat cu câte un autoturism Renault. Mașinile sunt de culoare albă, personalizate, pe spate fiind scris numele fiecărui sportiv, alături de sigla lotului olimpic. Sportivii și-au primit cheile, unii dintre ei, ca Sandra Izbașa și Cătălina Ponor, dublu medaliate, având câte două mașini. Astfel, Alin Moldoveanu și Sandra Izbașa, medaliați cu aur, au primit câte un autoturism Renault Latitude, gimnasta mai primind și o mașină Twingo pentru medalia de bronz cu echipa. Medaliații cu argint la individual Alina Dumitru, Corina Căprioriu, Cătălina Ponor și Roxana Cocoș au primit câte un autoturism Megane, Ponor primind și un Twingo pentru medalia de bronz la echipe. Halterofilul Răzvan Martin, componenții echipei masculine de sabie și fetele din echipa de gimnastică au primit câte un autoturism Twingo.

Marian Căpățînă

Medie de peste trei goluri pe meci

FCM Dunărea, eficacitate sporită în ˝amicale˝

Echipa antrenată din Eugen Baștină și Vali Stan a susținut, ieri-dimineață, cel de-al nouălea meci de verificare din această perioadă precompetițională. Gălățenii au învins, pe Stadionul „Dunărea”, cu scorul de 4-1 (2-1), pe CSM Rm. Sărat, ajungând la un total de 30 de goluri marcate în partidele amicale – cifră ce reprezintă o medie foarte bună a eficacității. În schimb, au fost meciuri în care s-au comis și unele greșeli în defensivă (exemplu, acel 1-5 de la Năvodari), încasându-se în total 18 goluri.

„A fost un joc antrenant, cu foarte multe ocazii. Patru dintre ele au fost finalizate de Enache – 2, Ginghină și Sorin Drăgan, altele fiind irosite de Chelaru, Drăgan, Cristescu și Radu. Îmbucurător este faptul că am făcut mai puține greșeli în apărare. Totuși am primit un gol din fază fixă, aspect asupra căruia ne vom concentra la următoarele antrenamente”, ne-a declarat tehnicianul Eugen Baștină.

Ionuț Enache a marcat două goluri în meciul de ieri

FCM Dunărea a început în formula: Comănescu – Radu, Căldăraru, Hristian, Ghiocel – Cucu, Chiriac, Petrescu, Cristescu – Enache, Chelaru. După minutul 60 au mai intrat: Măstăcan, Asanache, Swartz, Dragomir, Smadu (de la Oțelul), Drăgan, Ginghină, Mihu și Iancu.

Față de sezonul trecut, nu mai fac parte din lot Cârjan – plecat la FC Botoșani, Cristea – în probe la Oțelul, Vali Munteanu, Marin și Cioinac - la Fortuna Brazi (echipă din Liga a III-a, unde antrenor este Dan Dobai, fost antrenor la Oțelul II), iar Daniel Florea și-a încheiat contractul.

Până la startul în noul sezon, Dunărea mai are programat un „amical” – cu FC Botoșani, sâmbătă, ora 11,00, la Bacău.

Gh. Arsenie

PONTO-FRANCO 1X2

Blestemul lui August

Marian **Săvăstru**
marian.savastru@viata-libera.ro

Până se încălzesc să înceapă marile campionate din Europa, suferim într-una la câte un meci care ne face să aruncăm la coș biletul întreg. Din nou, ne-am oprit la un meci, la duelul dezechilibrat, cel puțin pe hârtie, dintre Millwal și Crawley din Cupa Ligii, încheiat la egalitate după cele 90 de minute regulamentare. Am reeditat cu succes pontul din tenis la duelul dintre Haas și Nalbandian (1,50), iar cele din liga secundă braziliană au ieșit din nou la perfecție. Criciuma a învins cu 4-3 pe America RN, iar Vitoria a trecut și mai lejer de Guarantingueta, 2-0, scor stabilit încă de la pauză.

BILETUL ZILEI			
	Vasco Da Gama-Coritiba	*1*	*(cotă 1,55)*
	Figueirense-Santos	*X2*	*(cotă 1,45)*
	Sirius-Hammarby	*2*	*(cotă 1,70)*
	Deportivo Savio-Real Espana	*sub 2,5 goluri*	*(cotă 1,72)*

Argumentație

Avem de recuperat și nu putem sta cu mâinile în sân, după ce în luna august unele meciuri alese au decurs de parcă am fi urmăriți de un blestem. În Brazilia, Vasco Da Gama evoluează foarte bine pe teren propriu, iar Coritiba e un adversar modest, din partea a doua a clasamentului. Din aceeași ligă, una dintre codașe, Figueirense întâlnește pe Santos, care este în revenire de formă după un start groaznic de sezon. În Cupa Suediei, Hammarby din liga secundă va întâlni o echipă din liga a treia, iar în Honduras, Real Espana este o specialistă a meciurilor cu goluri puține. Cota finală este de 6,57.

Disponibil în România

Tratament nou împotriva melanomului

Un nou tratament eficient împotriva melanomului metastatic poate fi găsit și în România. Vemurafenib este utilizat de către medicii specialiști în oncologie din Cluj pentru pacienții diagnosticați cu această afecțiune, în cadrul unui studiu clinic, se arată pe portalul www.paginafarmacistilor.ro. Melanomul poate fi vindecat în condițiile în care este descoperit în stadii incipiente.

În atenția farmaciștilor și medicilor

Examen pentru atestatele de studii complementare

Farmaciștii, medicii și medicii dentiști care vor să obțină atestate de studii complementare vor putea susține acest examen pe data de 27 septembrie 2012. Datele referitoare la examen au fost deja publicate pe site-ul Ministerului Sănătății. Examenele se vor desfășura în centrele universitare medicale acreditate de MS. Candidații vor fi nevoiți să obțină minim nota 7 pentru a promova examenul.

Dincolo de obezitate

Alte efecte adverse ale sucurilor acidulate

Numeroase studii au arătat că efectele negative ale băuturilor carbogazoase nu se limitează doar la obezitate

Aproape fiecare organ este afectat, mai devreme sau mai târziu, de aceste produse alimentare

Acumularea de calorii, care are drept consecință obezitatea, nu este singurul efect advers pe care îl au băuturile răcoritoare. În articolul de astăzi vă prezentăm și alte riscuri la care vă expuneți prin consumul acestor produse alimentare. Ne vom limita astăzi doar la sucurile carbogazoase.

Îmbătrânire accelerată

Dacă privim fructele și legumele ca pe niște elixire ale tinereții, atunci băuturile răcoritoare sunt exact opusul lor. Excesul de acid fosforic, substanță care se găsește în aceste băuturi, poate cauza probleme cu inima și cu rinichii, pierdere de țesut muscular și osteoporoză. Un nou studiu mai adaugă acestor afecțiuni provocate de acidul fosforic și îmbătrânirea prematură.

Caramelul, cancerigen

Un studiu efectuat în SUA, în anul 2011, de către o organizație nonprofit, a arătat faptul că două dintre substanțele care se regăsesc în caramelul artificial folosit pentru colorarea anumitor sucuri pot cauza cancer. Membrii ONG-ului au specificat faptul că folosirea caramelului artificial nu se justifică din punct de vedere al gustului, ci doar pentru obținerea culorii.

Boli specifice fumătorilor

Cifrele rezultate în urma unui studiu efectuat la Universitatea Adelaide au arătat faptul că astmul bronșic și boala pulmonară obstructiv-cronică sunt mult mai des întâlnite în rândul celor care beau frecvent sucuri acidulate sau ape minerale carbogazoase cu diferite arome. Procentul celor afectați de aceste boli este apropiat de cel din rândul fumătorilor.

Alte riscuri

Pentru cei care consumă peste patru doze cu suc pe zi, pericolul de a dezvolta carii dentare serioase este mult mai mare. Acest lucru se întâmplă, în parte, tot din cauza acidului fosforic.

Alte studii recente au corelat consumul frecvent de sucuri acidulate cu înclinația spre fenomene antisociale. Consumul de sucuri afectează și capacitatea organismului de a metaboliza alimentele, ducând, în timp, la anumite deficite alimentare destul de severe.

Aliat neașteptat

Aspirina poate preveni apariția cancerului

Aspirina și alte medicamente antiinflamatoare nesteroidiene reduc simțitor riscul de apariție a cancerului. Numeroasele studii efectuate pentru verificarea acestei ipoteze au ajuns la concluzii similare. Vizate în special sunt tumorile maligne care au legătură cu aparatul digestiv. Mai mult, studiile au infirmat ipoteza potrivit căreia consumul zilnic de aspirină poate provoca cancer pancreatic. În momentul de față, aspirina este prescrisă în doze zilnice pentru prevenirea infarctului miocardic sau a accidentului vascular cerebral.

Totuși, membrii Asociației Americane pentru Studiul Cancerului spun că mai sunt necesare și alte studii pentru a se putea vedea exact felul și măsura în care aspirina și celelalte medicamente înrudite reușesc să prevină și să țină sub control efectele provocate de tumorile maligne.

Pagină realizată de
Remus **Basalic**
remus@viata-libera.ro

Împreună pentru o viață liberă mai bună

Îți dorești servicii medicale mai bune?
Caută în Agenda Medicală!

Dl. dr. Achimescu Bogdan anunță mutarea cabinetului stomatologic din str. 1 Decembrie 1918, incinta cămin liceul 3, la noul sediu situat în Mazepa, str. Brăilei 68, bl. BR 3, parter, vizavi de Trei Star.
Relații la cabinet AKYDENT, telefon: 0236 477 444, 0746 083 689.

CABINET MEDICAL PSIHIATRIE
DR. CHELARIU MIHAELA
medic primar psihiatru
Mazepa I, str. Petru Rareș, bl. C6, sc. 2, ap. 24, parter
Programări la telefon: 0236310133, luni - vineri între orele: 14⁰⁰ - 18⁰⁰
0742130265, zilnic între orele: 15⁰⁰ - 21⁰⁰.
Program:
Luni, Miercuri: 18⁰⁰ - 20⁰⁰
Joi: 9⁰⁰ - 11⁰⁰
Vineri: 18⁰⁰ - 20⁰⁰
Sâmbătă: 11⁰⁰ - 15⁰⁰
NUMAI PE BAZĂ DE PROGRAMĂRI

Cabinet OBSTETRICĂ - GINECOLOGIE
Dr. STĂTESCU MARIANA
medic primar
Dr. SOLOVIEV DRAGOȘ
medic primar
str. Melodiei, bl. B8, ap.11 (lângă Potcoava de Aur).
PROGRAMĂRI LA TEL.: 0236461426; 0740609016
zilnic: 15⁰⁰ - 18⁰⁰, sâmbăta: 10⁰⁰ - 12⁰⁰
➢ Ecografie obstetricală - ginecologie adominală și sondă endovaginală;
➢ Ecografie mamară;
➢ Ecografie 3D / 4D.
• Consultații; sfaturi contraceptive (montări sterilete);
• Ex. citobacteriologic;
• Chiuretaje uterine (anestezie generală);
• Colposcopie;
• Cauterizare col.

OPTIROM
LABORATOR OPTIC
CONSULTAȚII OPTOMETRICE GRATUITE
APARATURĂ COMPUTERIZATĂ
Micro 19, bl. S3, parter
Telefon 0236 464246
Cabinet oftalmologic
Medic specialist
DROZAN CORNELIU
Program: Luni-Vineri: 9⁰⁰-20⁰⁰
Sâmbătă: 9⁰⁰-14⁰⁰

Medic primar oftalmolog
Dr. ȘERBAN COSTIN
• consultații și tratamente pentru adulți și copii;
• programări pentru operații cataractă prin FACOEMULSIFICARE cu implant lentilă intraoculară foldabilă;
• diagnosticare-urmărire glaucom;
• prescripții lentile clasice, progresive și de contact.
Program: L/Mi/V: 17,00-20,00; S: 10,30-15,00
Str. Albatros, bl. M, ap. 23(Complex Spicul) Telefon 0236 412033

Cabinet ORL
Dr. Berechet Ion
* CONSULTAȚII
* TRATAMENTE
* AEROSOLI
* AUDIOMETRIE
* CHIRURGIE ORL
Tratamentul sforaitului cu radiofrecvență NOU!
Program luni-vineri: 17.00 - 19.00
Str. Lahovari nr. 6 (parcare Mag. Modern)
Telefon: 414.287; Mobil: 0731/221.017

OBSTETRICĂ-GINECOLOGIE
Medic primar
Dr. CĂLIN ALINA
(competență în ecografie ginecologică și colposcopie)
• Tratament sterilitate
• Inseminare artificială
• Ecografie fetală + 4D
• Histeroscopie
• Diagnostic precoce în cancerul de col uterin
• Cauterizare și biopsie col uterin
• Aplicații sterilet
Programări la tel. 0236 494 656 între orele 11,00-19,30
Str. Albatros, bl. N4, ap. 20 (în spate Complex SPICUL)

CABINET MEDICAL
Dr. Mistodie Cristina
medic specialist
Diabet
Nutritie
Boli Metabolice
Pentru programari sunați la la tel: 0766.349.898
Contract cu Casa de Asigurari Galati (consultatii gratuite)
Str. Brailei 68, bl. BR3 (vis-a-vis de TreiStar)

Cabinet stomatologic
Dr. BULAT MIHAELA
• cosmetică dentară;
• profilaxie și terapie;
• lucrări protetice;
• mică chirurgie orodentară;
• aparate ortodontice fixe și mobile pentru o dantură de invidiat.
CONSULTAȚIE GRATUITĂ !
Program: L/Mi/V: 8,30-18,00 Ma/J: 8,30-20,00
Programări la tel. 0765 270951.
Str. Brăilei, nr. 179, bl. S3, ap. 1 (lângă Spitalul Județean, în incinta OPTIROM)

CABINET OBSTETRICĂ - GINECOLOGIE
Dr. Botezatu Costache
• Consultații
• Chiuretaje biopsice
• Tratamente sterilitate
• Videocolposcopie
Ecografie vaginală
Ecografie generală
• Cauterizare cu unde radio-ERAD
• Histeroscopie
Ecografie 3D/4D
Ecograf ACCUVIX V20
Str. Domnească, nr. 22, bl. F, ap. 2(vizavi de Magazinul MODERN)
Telefon: 0236 463 555
www.doctorbotezatu.ro
Program: Luni-Vineri 16 - 20 Sâmbătă 9 - 12

OCTADENT
Cabinet stomatologic și Laborator dentar
Dr. Gheoca Carmen
Dr. Cernat Lucian
Dr. Cernat Silviana
Th. Cernat Rodica
Th. Cernat Octavian
Tratamente și lucrări cu materiale de ultimă generație;
Lucrări din ceramică și compozit, proteze flexibile și proteze scheletate.
MICA CHIRURGIE: EXTRACȚII DINȚI INCLUȘI, REZECTII APICALE, EXTRACȚII MOLARI DE MINTE.
Micro 19, bl. S2, apt. 3 (lângă Spitalul Județean): Tel.: 0236/471374
Program: luni - vineri: 10,00 - 20,00

Dr. R. MAZILESCU
Dr. C. TIUTIUCA
medici primari oftalmologi
CENTRUL OFTALMOLOGIC pentru copii și adulți
20 DE ANI DE EXPERIENȚĂ ÎN PEDIATRIE ȘI OFTALMOLOGIE
• Lentile de contact: BAUSCH & LOMB, JONHSON & JONHSON, CIBA-VISION
• Execuție computerizată a ochelarilor
• Consultații complete computerizate
• Corecție vizuală personalizată
• Controale periodice
• Fișe medicale
• Tratamente
REDUCERE 10%
Program: L, Ma, Mi, J, V: 9³⁰-20⁰⁰ S: 9⁰⁰-13⁰⁰
Str. Neajlov, nr. 7, bl. PS1D, ap. 41, sc. 3, parter (între Casa Roșie și stadionul Oțelul)
Relații și programări la tel. 0236 419992, 0728 891614, 0725 548174

CABINET INDIVIDUAL DE PSIHOLOGIE
Psiholog
FLORENTINA ZIZI ANDREI
» Consiliere de cuplu și familie: conflicte, divorț, doliu;
» Consiliere de familie și cuplu cu copii mici și adolescenți;
» Consiliere individuală;
» Coaching;
» Consiliere vocațională;
» Dezvoltare personală : autocunoaștere, optimizare, relaxare.
Programări la telefon: 0721. 297. 297

Clinica medicală AVES MEDICOM
str. IL. Caragiale, în zona BR-urilor din spatele ACR-Stirex-Agenția CFR, telefon: 0236324432
• MEDICINĂ INTERNĂ: DR. VENERA FRANCISCO
• MEDICINĂ INTERNĂ, ECHOGRAFIE GENERALĂ, EKG DR. MARIN ION-FLORIN
• FIZIOTERAPIE ȘI RECUPERARE MEDICALĂ: DR. TEODOR ANGHEL
• DIABET ȘI BOLI NUTRIȚIE: DR. VERONICA ANGHEL
• DERMOCOSMETICĂ: Telefon: 0743554964 ING. DANA MARDALOESCU
• DERMATOLOGIE: DR. ȘTEFĂNESCU ROXANA
• UROLOGIE: Marți și Joi, orele: 15⁰⁰ - 17⁰⁰, DR. MARINESCU MIHAI EMILIAN
• PEDIATRIE, NEONATOLOGIE DR. IOAN JEANA, DR. VASILCAN GENOVEVA
• HOMEOPATIE, MEDICINĂ GENERALĂ TEL.: 0731221026 DR. GRĂJDEANU CARMEN
• KINETOTERAPIE: prof. CERCAEV GHEORGHE
• ECHOGRAFIE GENERALĂ ȘI DOPPLER ȘI DE PĂRȚI MOI DR POPESCU LUCIAN medic specialist radiolog
• CHIRURGIE PLASTICA,REPARATORIE SI ESTETICA DR CHELMUS CARMEN
LABORATOR ANALIZE MEDICALE - PROTEST DIAGNOSTIC
program recoltare 7⁰⁰-11⁰⁰

Centru de medicină tradițională chineză
JI SHI 济世
Specialiști din China
- acupunctură;
- moxoterapie;
- electrostimulare;
- gua-sha;
- vacuum-ventuze;
- reflexoterapie;
- terapia spin-magnetică;
" Bolile pe care le ascundem sunt cel mai greu de îngrijit "
- detoxifiere;
- vacuum-masaj;
- presopunctură-masaj general;
- presopunctură-masaj segmentar.
Program: L-V: 10,30-19,00; S: 10,00- 14,00
Relații și programări la tel. 0236 413412, 0735 534784.
Str. Basarabiei, nr. 111 (lângă fostul Tribunal)

LENSCONTACT
CENTRU DE DIAGNOSTIC ȘI TRATAMENT AL BOLILOR OCULARE
- prin polarimetru laser depistează foarte timpuriu GLAUCOMUL și riscul de apariție al acestuia;
- te invită să profiți de pachetele: consultație completă + ochelarii care ți se potrivesc + numeroase avantaje.
NOU ÎN GALAȚI
Recuperare vizuală asistată de calculator-Vision Terapy-diagnostic și tratament, nechirurgical, pentru corectarea anumitor probleme de vedere: strabism, ambliopie, oboseală oculară-destinat copiilor și adulților.
Dr. Chiscăneanu D. L. Dr. Anghel Ionel
Galați: Mavramol, nr. 2 - Tel. 0236461816; 0236461814
1 Decembrie 1918, bl. S9 - Tel. 0236493031
Micro 19, bl. K1 - Tel. 0236442139
Tecuci: Str. Unirii 55 - Tel. 0236813652
www.lenscontact.ro
www.optica-medicala.eu
e-mail: lenscontact@lenscontact.ro

STAR OPTIK și CRISTAR MAR
Cabinet și optică medicală
Cea mai bună ofertă de ochelari
- control GRATUIT
- ochelari la prețul ramei
- ramă CADOU
- lentile 25 lei buc- rășini duralux
- lentile 35 lei buc- rășini antireflex
VINO SĂ VEZI!
Detalii la cabinet
Centru, vis-a-vis de Parcul M. Eminescu (lângă Poșta Centrală) 0236-415797

100% digital SONOROM high definition hearing
plata in rate
garanție 2 ani
plăți compensate CAS
PROGRAM: luni - vineri 8.00 - 16.00
www.sonorom.ro Cabinet de protezare auditivă Tel. 0236.490105
NOUL SEDIU - Galați, str. I. Creangă, nr. 6, bl. Egreta 2, parter (vizavi de Biserica Sf. Nicolae)
• TESTARE ȘI EVALUARE AUDITIVĂ
• PROTEZE AUDITIVE
• ACCESORII
NOU! Tehnologie wireless în protezele auditive Widex Clear.
Din 1 septembrie, în toate cabinetele SONOROM, la cele 3 segmente de prețuri.
SINGURUL LABORATOR DE CONFECȚIONARE OLIVE DIN ZONA DOBROGEA, MOLDOVA.
WIDEX high definition hearing

CABINET OBSTETRICĂ - GINECOLOGIE
DR. BRATU MARIANA
medic primar - doctor în științe medicale
DIAGNOSTIC CANCER COL UTERIN;
ECOGRAFIE;
COLPOSCOPIE;
SERVICII MEDICALE: PSIHOLOGIE, DERMATOLOGIE, PEDIATRIE
Programări la tel.: 0236 434 433; 0744 662 477
str. Constructorilor nr. 1 (vizavi Poliția Județeană)
Program: Luni - Vineri: 8⁰⁰ - 20⁰⁰
Sâmbătă: 9⁰⁰ - 13⁰⁰

Din 25 august

Vizită prelungită la Muzeul Național de Istorie

„Insomnie Culturală" la Muzeul Național de Istorie a României din Capitală este un program de vizitare prelungită ce va fi implementat în ultima sâmbătă din lunile august, septembrie și octombrie, când vor putea fi vizitate, până la ora 00.00, expozițiile permanente și temporare. Potrivit instituției, în aceste zile, muzeul va putea fi vizitat între orele 16,00 - 00.00, pentru a oferi publicului ocazia de a vedea exponatele „într-o cu totul altă lumină".

M.Z./Mediafax

Față de desființarea TVR Cultural

˝Protest cu telecomandă˝

Asociația Română pentru Cultură, Educație și Normalitate - ARCEN organizează astăzi, de la ora 19.00, în fața Ateneului Român din București „Protest cu telecomandă. Un protest împotriva desființării TVR Cultural". O petiție împotriva desființării TVR Cultural, postată vineri pe site-ul petitieonline.ro, a strâns peste 5.400 de semnături.

M.Z./Mediafax

www.viata-libera.ro

Viața cea de altă

Tabăra de sculptură în metal – Galați, 2012

Poarta vieții. Relu Angheluță

Text și foto Angela **Ribinciuc**
angela@viata-libera.ro

Relu Angheluță a așteptat 30 de ani până i s-a ivit șansa de a participa la o ediție a Taberei de sculptură în metal de la Galați. „Mi-am dorit de mult, încă de acum 30 de ani, acest lucru. Și iată că s-a întâmplat", spune, zâmbind, artistul. Lucrarea pe care o realizează în aceste zile în curtea Muzeului de Artă Vizuală încă nu are un nume: „Acum se plămădește, sunt în faza în care nu știu dacă va ieși băiat sau fată. Știu ce am de făcut, dar încă mă mai gândesc la numele lucrării".

În general, sculpturile lui Relu Angheluță au mai multe înțelesuri, „depinde de cel care privește, de experiența lor, de ceea ce au trăit, unii pot recunoaște ceva dintr-un domeniu, alții ceva din alt domeniu, dar fiecare se regăsește cumva în ele. Mă feresc să fac lucruri simple, clare, un scaun care pentru toată lumea nu e altceva decât un scaun. La mine poate să fie și altceva, îmi face plăcere să ofer lucruri cu mai multe înțelesuri", declară artistul. S-a „infectat" cu virusul pasiunii pentru arta plastică încă din 1981, când a urmat primele cursuri de pictură la Școala de Arte, dar astfel a descoperit sculptura și s-a îndrăgostit iremediabil: „Mi-am căutat drumul, am tot ocolit și am ocolit, până am ajuns – zic eu - pe drumul cel bun, pe care mi l-am dorit mereu. Am construit vapoare, platforme marine, am lucrat în cercetare: zece ani la Șantierul Naval, zece la Universitatea «Dunărea de Jos», zece ani am fost în Italia și încă vreo zece – liber profesionist. Aș vrea să mai am măcar încă zece ani de acum încolo, să pot să fac ceea ce-mi doresc și să aplic tot ce am învățat. Oricum, toată viața învățăm și ne zbatem să facem lucrurile din ce în ce mai bine".

Lucrarea sa tocmai acest lucru îl ilustrează, dorința de a autodepășire, care îl preocupă pe artist. „În general, lucrărilor mele, chiar și celor de mici dimensiuni, am încercat să le dau o notă de monumentalitate, prin temă, am încercat să insuflu privitorului un sentiment de ambiție. Nu sunt singurul pe care îl preocupă autoperfecționarea, toți ne zbatem să ajungem cât mai sus. Am abordat multe tehnici, multe materiale, mi-a plăcut să învăț să fac de toate: acum, încetul cu încetul, mă restrâng către ceea ce simt că mă reprezintă. Timpul, pentru mine, e foarte prețios".

Inițial, înainte de a găsi materialul, a avut vreo patru variante de a face lucrarea. După ce a găsit materialul, a ales: „Partea centrală poate fi privită ca o poartă prin care intri și prin care poți să ieși un pic șifonat. În interiorul discurilor, va fi o sferă cu un nucleu de angrenaje ruginite. Nu vă spun chiar totul de la început, ca să nu vă pierdeți interesul… Dacă aș fi mai curajos, aș pune toate culorile acolo, doar nucleul l-aș lăsa, special, oxidat și ruginit", spune artistul. „Contează ceea ce faci, ceea ce rămâne. Individul se pierde, rămân faptele lui și ceea ce a creat", conchide Relu Angheluță.

Galați, 15 august 1937

Cum a fost sărbătorită Ziua Marinei la Galați

Sub acest titlu, ziarul „Acțiunea" însera, în numărul său din 18 august 1937, următorul text:

Ziua Marinei s'a sărbătorit anul acesta cu un fast deosebit. Festivitățile au fost anunțate duminică [15 august] dimineața prin 21 lovituri de tun trase de pe monitoarele aflate pe malul opus al Dunării. Portul a fost frumos pavoazat cu drapele tricolore, iar vasele marinei militare cu pavilioanele tuturor națiunilor. La ora 10 a avut loc slujba religioasă pe bordul monitorului „Bucovina".

A vorbit despre însemnătatea zilei d. comandor Andone Calistrat, relevând totodată și jertfele marinarilor români în Războiul pentru Întregirea Neamului. În amintirea eroilor căzuți pe apă, s'a aruncat apoi o ancoră și o coroană de flori naturale. La sfârșit a avut loc o agapă la care d. general Phlephs a toastat pentru M. S. Regele Carol al II-lea, după care autoritățile au făcut o scurtă excursiune pe Dunăre.

După amiază, la ora 5, pe malul opus al Dunării au avut loc concursuri nautice și diferite distracții pe apă. La ora 17 fix, în prezența autorităților civile și militare, prezentarea lui Neptun, „Zeul Apelor" ; defilarea bărcilor de regate; purceluşul suspendat ; goana după rațe ; concurs de înot ; lupta navală. La aceste concursuri au participat elementele marinei militare, grănicerilor și toate celelalte unități. Atât dimineața cât și după amiază a cântat formația muzicală a Regimentului 11 Dorobanți „Siret".

Selecție și prezentare, Virgil Guruianu

Gănești

Valea Horincei are revistă

A apărut, la Gănești, „Horincea", revistă de cultură materială și spirituală a tuturor horincenilor. Anul I, nr. 1. Fondator, profesorul și pictorul bârlădean Ghiță Cristian, născut la Gănești. 24 de pagini ajunse la cititorii din partea locului cu câteva zile înainte de Sf. Maria, când se ține târgul anual de Pe Vale.

Întâlnirea fiilor satelor Gănești și Comănești a avut loc sâmbăta trecută, în localitatea dominată de numele de familie Bourceanu, în localul fostei școli primare. 32 de oameni puternici prin știința de carte, veniți din București, Brașov, Iași, Galați, Bârlad, ca o sfidare la adresa crizei economice și a balamucului politic din țară. A doua zi, la Școala Gimnazială Gănești, s-a lansat revista. Publicul, interesat de conținutul ei. A fost prezentă la eveniment primărița Dănuța Bourceanu. Pe prima pagină a publicației, „Să redescoperim Valea Horincei", text semnat de Ghiță Cristian, flancat, în dreapta, de o hartă a Moldovei între anii 1365-1606 („după Constantin C. Giurăscu și Dinu C. Giurăscu"). Autorul nu uită să amintească de „Colinda", revista interbelică a Văii Horincei, editată, cu întreruperi, între anii 1928-1934. Ziarul „Viața liberă" nu putea lipsi din sumarul noii reviste – este republicat reportajul de la întâlnirea intelectualilor Gănești, din 2008, cu tot cu poza de grup, catalogată fotografie-tezaur. Trei „fișe", amintind, în treacăt, de cele de cadre. Prima, a prof. dr. Gelu Bourceanu, fost decan al Facultății de Chimie, de la Universitatea „Al. I. Cuza" Iași, între 2004-2008, premiat de Academia Română în 1991. Ultima îl vizează pe Ion Baurceanu (n. Bourceanu), fost deținut politic între 1951-1964, cu stagii ale suferinței extreme între zidurile închisorii Jilava, în minele de plumb Baia Sprie, la Cavnic, Zarca Aiudului, Zarca Gherlei, Periprava, Galați. Totodată, scriitor (vezi „O viață ratată", Academia Română, Institutul Național pentru Studiul Totalitarismului, Buc., 2010). Mai semnalăm paginile din manuscrisul „Din caietul lui Melinte", interesante din unghiul istoriei locale, și „Călătorie de cercetare arheologică în jud. Covurlui" (24 aprilie-14 mai 1939), de Mircea Petrescu-Dâmbovița. În fine, ca o ridicare de ștachetă, două studii-fluviu în care „descifrez" orientarea revistei către abordarea temelor grele, aparținând aceluiași Ghiță Cristian.

Toader Istode

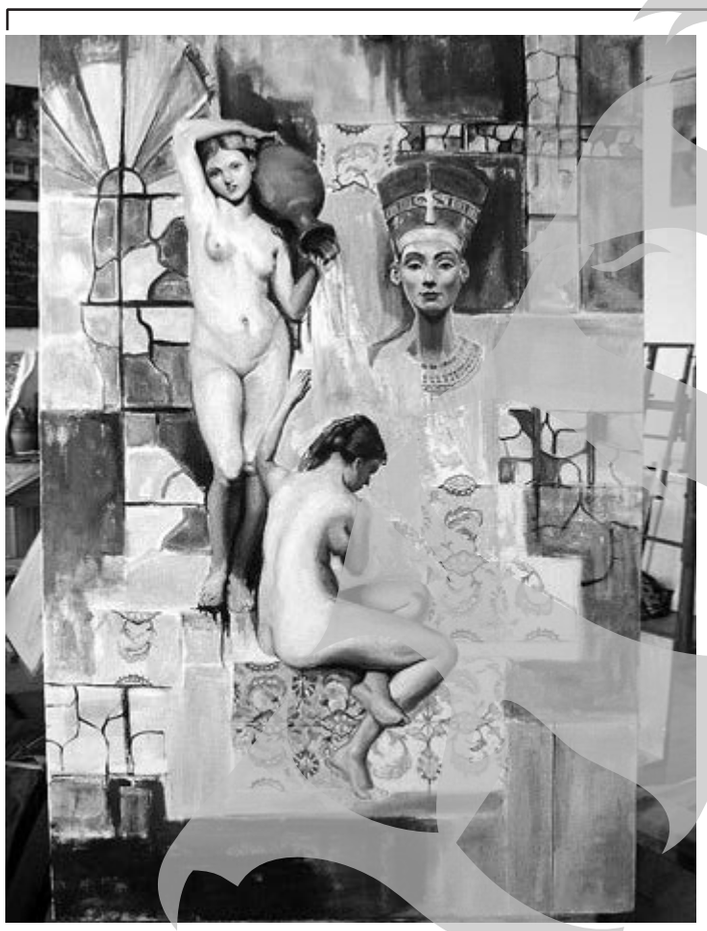

„Mă simt sufocată când nu pictez"

Victorița Truță - la a treia expoziție personală

Studentă în anul III la Pictură, în cadrul Facultății de Arte a Universității „Dunărea de Jos", Victorița Truță a absolvit, în anul 2000, Școala de Arte de la Centrul Cultural „Dunărea de Jos". A deschis prima expoziție personală în 2003, la Galeria Mon D'Art, iar doi an mai târziu, încă una, la Magazinul Winmarkt. Astă-seară, la ora 18,00, Victorița îi invită pe iubitorii de artă la vernisajul expoziției „Trăiri", cea de-a treia personală a sa, la sediul Filialei Sud-Est a Uniunii Scriitorilor din România, pe strada Labirint, la nr.1. Vor fi prezentate 24 de lucrări de pictură și pastel realizate în ulei pe pânză. „Mă simt sufocată când nu pictez", mărturisește autoarea, care a fost premiată, la o sesiune de comunicări științifice studențești, pentru lucrarea „Pictura – refugiu sau împlinire".

˝Trăiri˝ poetice

Participând la una dintre întâlnirile din cadrul Clubului de lectură al filialei scriitorilor, Victorița Truță a fost plăcut impresionată de ceea ce se întâmplă acolo: „Atmosfera, poeziile, momentul muzical, totul mi-a plăcut", spune tânăra, apreciind uniunea dintre oamenii cu suflet de artist.

Lucrările sale sunt, așa cum bine le definea un alt plastician gălățean, Marian Șerban, „trăiri poetice", transpuneri pe pânză ale unor frământări, cu o mare doză de sensibilitate. „În spatele fiecărei lucrări există o poveste pe care încerc să o transmit privitorului, printr-un mesaj plastic", spune autoarea. Cerul interior și cerul exterior, portrete, compoziții, elemente din natură, copacul gândurilor – toate aceste trăiri așternute pe pânză vor putea fi admirate, timp de trei săptămâni, la Filiala Sud-Est a USR. Dorința cea mai mare a pictoriței este să-și poată împleti destinul cu pasiunea, să poată realiza lucrări de calitate, care să aducă bucurie celor din jur.

La vernisaj vor vorbi despre ea Liviu Adrian Sandu (primul profesor care a crezut în talentul ei), Simona Toma și Corneliu Antoniu. În imagine, o lucrare din expoziție.

Angela Ribinciuc

Cronică de carte

Partea de proză a poetului

Apocalipsa, dragostea și pământul lui Sterian Vicol

Cartea de proză a poetului Sterian Vicol este o surpriză din partea unui gălățean consacrat de mult ca poet. „Memoria lui Femios", Editura Timpul, Iași, 2011, primește însă, atât cât trebuie, și ajutorul liricului. Partea întâi a volumului, numită „Râpa Zbancului – microroman autobiografic", are uneori și notații de proces-verbal, dar metafora o îmbracă.

Cruzime, senzualitate, pasteluri în proză, o alcătuire în care însemnătatea politică a vremurilor evocate este estompată de imagini cotidiene.

Pornind din lumea satului gălățean al „obsedantului deceniu", Vicol privește prin ochii copilului/tânărului îndrăgostit/curios/stârnit de doruri trupești lumea cooperativizării forțate, venită ca o curiozitate, apoi ca o amenințare și în final ca pedeapsă parcă. Sălbăticia vârstei amorului consumat în iarba crângurilor, vinul, munca, înrudirile, descrierile locurilor vechi se amestecă.

Înaintea hingherilor, activiștii și ciomăgarii care impuneau cooperativizarea veniseră cu mașini care umpluseră de fum prunii ce-și lepădaseră astfel – o altă invazie! – omizile. … „drumurile și ulițele satului au mirosit a benzină și a fum mai multe săptămâni.

Oamenii mai în vârstă, unii care făcuseră războiul și în Est, și în Vest, rupeau câte o vorbă două, din care reieșea că în ziua aceea, cu năvălitorii de la raion, crease un adevărat teatru de luptă între două forțe reprezentând iadul și raiul." În final, Apocalipsa, stârnită parcă de vremea de cumpănă, face să ardă biserica și, într-o mare

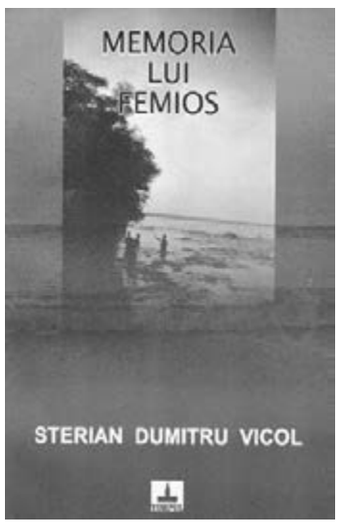

alunecare de pământ, să se deschidă și să o ia la vale mormintele satului! „Terian privea neputincios la acest spectacol înfricoșător, vedea cum pământul proaspăt al tatălui său este aruncat cu lopețile în nava bisericii, peste flăcările și jarul focului."

Partea a doua a volumului, frumos denumită „Cel ce-și arde corabia (Jurnalul lui Terian)" – Terian, personaj în prima parte a volumului – cuprinde de la aforisme la Poezie, de la pagini de jurnal la note de călătorie prin Europa. „Când vii – dacă vii – dar nu mai vii, e ca și cum eu însumi aș pleca hai-hui pe drumul Damascului, c-o zi, mereu, înainte de Tine!" „Un roi de albine a atacat azilul de bătrâni.

Strigătele bătrânilor au alarmat până și copiii de pe stradă. Un bătrân cu nume de sfânt – Chirapont, a murit, alte două persoane au fost duse în fagurii albi ai spitalului de urgență.

Pe râpa Zbancului, în copilărie, un roi de viespi își avea sălaș într-o scorbură de salcie. Într-o zi un car a lovit cu roata salcia, rupând-o.

Din ea s-a prăvălit un ghemotoc mare sau aproape mare: era trupul unui copil de câteva luni abandonat acolo de cine știe când." „Dragostea la bătrânețe e ca o beție cu vin de pârloagă. Atunci sângele urcă spre stele, pașii tigrului rămân pe Gliganu sau pe Dealul Mănăstirii, izvorul cade pe inima femeii iubite, izvorul având formă de sete de piatră.

Toate astea le gândeam cu ochii larg deschiși, pășind ca la mine acasă pe Ponte Vecchio din Florența."

Eu prefer însă partea întâi a volumului, care arată un prozator neașteptat ieșit dintr-un ou poetic.

Victor Cilincă

PUBLICITATE
BANCA COOPERATISTĂ BELȘUGUL GALAȚI
Prietenul dumneavoastră cu tradiție de peste 100 ani în domeniu
Acordă CREDITE pentru persoane fizice și juridice
până la 50.000 lei
pe termen de până la 60 luni
Se acceptă venituri din salarii, bonusuri, indemnizații și din pensie.
Condiții avantajoase de creditare!
Acordare credit în maxim 24 ore.
Țiglina I, bloc PS 11 parter, telefon 0236/433627, 0236/413101

PUBLICITATE
CAR ProSpero
CREDITE pentru persoane fizice în condiții avantajoase
Str. Siderurgiștilor nr. 19 - 23, bl.SD9D;
Telefon: 0236.31.88.27

AGENȚIE IMOBILIARĂ
Info Galați
Tel/Fax: 0236 473414
Mobil: 0745 601830
Str. Brăilei nr. 142(vizavi stație bănci)
infogalati2004@yahoo.com

GARSONIERA/APARTAMENT CU 1 CAMERA

Gars TIG 2, I-uri, et. 6, balcon, 31mp	**75.000lei**
1 cam **MAZ 1**, G-uri, et 7/7, simplu	16.000E
1 cam **MAZ 1**, et. 4/4, UM, AC, curat	88.000lei
1 cam **MAZ 1**, BR-uri, et 5/10, TP, G+F+P	24.000E
1 cam **ICF**, et 3/4, simplu, bl mixt, 42mp	26.000E
1 cam **NL**, S-uri, et. 4/4, pod, renovat, 42mp	120.000lei
1 cam MAZ 2, E-uri, et 1/4, Tp, g+f+p, 44mp	**140.000lei**

APARTAMENTE 2 CAMERE

2 sdec **M 40** stradal, et 2/4, liber, 46mp	105.000lei
2 sdec **TIG 2**, C-uri, et 3/4, simplu	125.000lei
2 sdec TIG 2, M-uri, et. 7/9, ved Cosbuc	**130.000lei**
2 sdec **M 16**, A-uri, et 1/4, liber, izolatie	130.000lei
2 sdec **MAZ** 1, C-uri, p/4, curat	130.000LEI
2 dec **M 21**, et 3/10, simplu, liber	135.000lei
2 dec M 20, et. 1/4, g+f+p, TP, UM, iz ext	**140.000lei**
2 dec **SID**, et 1/4, liber, simplu	145.000lei
2 sdec **Parfum**, et 1/4, TP, UM, buc mob	33.000E
2 sdec **M 16**, et. 1/4, Ct, TP, UM, buc mob	35.000E

APARTAMENTE 3 SI 4 CAMERE

3 sdec TIG 1, D-uri, et 1/4, Tp, UM	**140.000lei**
3 sdec **M 17**, et 1/4, conf 1, curat, Tp, parchet	34.000E
3 sdec CENTRU, P-uri, et. 1/7, iz ext, 2 balc	**155.000lei**
3 sdec **M 19**, et. 2/4, conf 1, TP partial, 2 balc	36.000E
3 dec **M 20**, et 3/10, simplu, 66mp	163.000lei
3 sdec **TIG 2**, et 3/4, 2 balcoane, 62mp	38.000E
3 dec **Sid V**, et. 2/4, UM,Tp dormitor	38.000E
3 dec **Doja**, et 1/4, Tp, 2 gr sanit	42.000E
3 dec **SID V**, et 1/4, g+f+p, Tp, UM, AC	43.000E
3 dec **ICF**, Z-uri, et 1/4, CT, TP, UM, 2 bai	45.000E
3 dec **ICF**, p/4, liber, Tp, instalatie CT, 2 bai	46.000E
3 dec TIG 1, PS-uri, et 2/8, simplu, 2 bai	**45.0000E**
3 dec **MAZ1**, et 7/10, mob, 2 bai, TP, CT, AC, Um	60.000E
4 dec **Doja**, p/4, Tp, UM, g+f+p, buc mob,balcon,	53.000E
4 dec **MAZ 1**, et 2/4, CT, TP, 2 bai, 90mp	72.000E

INCHIRIERI

1 cam **Doja** et. 1/4, mob nou, utilat, tp, g+p+f	150E/luna
3 sdec **TIG 2**, et. 3/4, mobilat modest	200E/luna

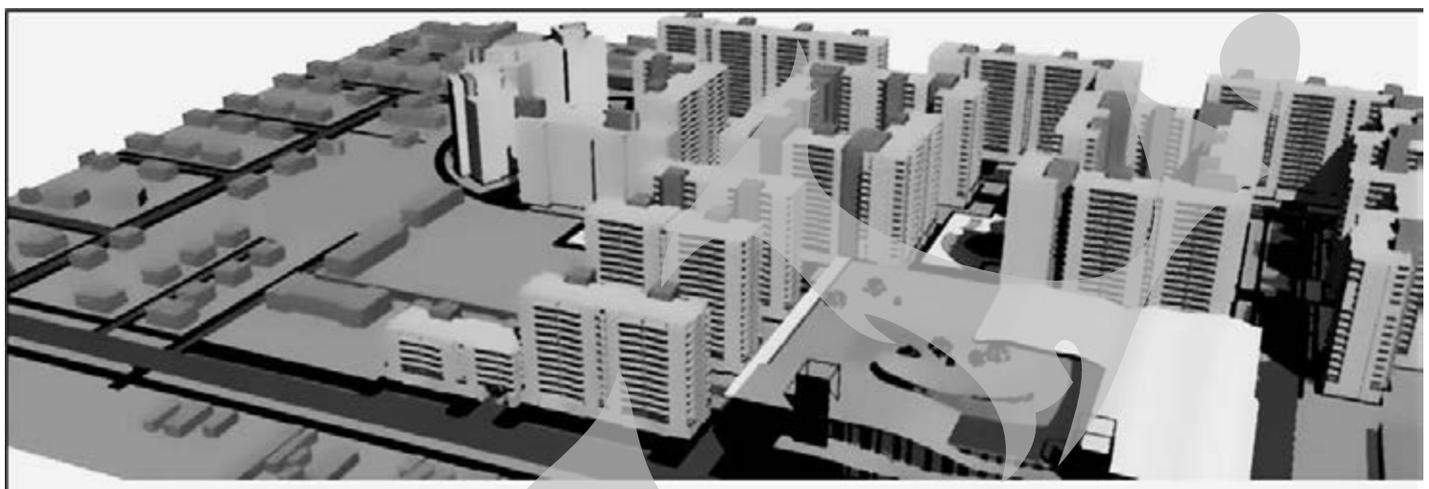

Italian Residence înseamnă siguranța zilei de mâine și cel mai modern ansamblu rezidențial din Galați. Îți oferim toate utilitățile proprii unui stil de viață modern, păstrând echilibrul natural al mediului înconjurător. Îți vor fi accesibile piscină, parcări subterane, terenuri de tenis, spații de joacă pentru copii.

Oferim finanțare proprie în rate (pana la 20 de ani)

Pentru ca tu să dispui de toate facilitățile vei beneficia și de galerii comerciale situate într-un mall de peste 80 000mp.

Galați, Bdul. George Coșbuc nr. 251, Tel. 0722/245260, office@italianresidence.ro

ITALIAN RESIDENCE
It's about the passion. It's about the people.

ALEX & NYKY imobiliare
Tiglina 1, Bl. A1, ap. 31
Tel.: 0236 435510; 0747317879; 0755 155750; 0722 474836
Profesionalismul la superlativ!
e-mail: ddunarea_albastra2000@yahoo.com

VÂNZĂRI, CUMPĂRĂRI, ÎNCHIRIERI
Facilitări credite prin intermediul agenției

Gars Port, renovata	40000 lei
Gars Viaduct, modif renovat	46000lei neg
Gars M.40, 22 mp	35000 lei neg
Gars M.19, bl. mixt,partial imb.	50000 lei
Gars M.19, et.1, simpla	17500 lei
Gars Aviatie, gr. san.,balcon	17000 lei
Gars Tig libera, balcon	60000lei
Ap 1 cam M.21, curat	73000 lei
Ap 1 cam Port, curat	65000lei
Ap 1 cam ICF, liber, curat	75000lei
Ap 1 cam Centru, renovat	80000lei neg
Ap 1 cam Maz., 32 mp, simplu, liber	16500 euro
Ap 2 cam M.17,3/4 52 mp	120000 lei
Ap 2 cam Tig. I, curat,T Um	90000 lei
Ap 2 cam Aviatie, curat	75000 lei
Ap 2 cam, M.20, curat	120000 lei neg
Ap 2 cam ICF, curat,	130000lei neg
Ap 2 cam Doja et ¼ , liber	140000lei
Ap 2 cam M.19, simplu, curat	75000 lei
Ap 2 sdec. M.38, curat	85000 lei neg
Ap 2 cam M.16, et1/4,	115000 lei
Ap 2 cam Maz II et 2/4 liber	155000lei
Ap 2 cam dec., M.21, simplu, curat	90000 lei
Ap 3 cam Sid Vest, simplu, liber	38000 euro
Ap 3 cam Tig.I simplu liber	110000lei
Ap 3 cam dec M.17 simplu	140000 lei
Ap 3 cam M.19, imb.,	120000 lei neg
Ap 3 cam Tiglina, PS-uri, simplu, liber	45000 euro
Ap 3 cam dec., M.18, imbunatatit.	120000 lei neg
Ap 3 cam dec M21 2 gr.sanitare, 2 balc	155000lei
Ap 3 cam Maz., renovat, CT	53000 euro
Ap 3 cam Doja, et.3/4, renovat, CT	58000 euro
Ap 3 cam Tig. II, simplu, liber	32000 euro
Ap. 3 cam, M.20, etaj 2/4	30000 euro
Ap 4 cam dec M.17, 90mp, simplu, curat	40000 euro
Ap 4 cam dec, M.20, simplu	150000 lei
Ap 4 cam Maz curat	70000euro neg
Ap 4 cam M.39, etaj 1/4, simplu	31000 euro
Ap 4 cam dec., ICF, simplu	190000 lei
Ap 4 cam M.16, simplu,	165000 lei
Ap 4 cam M21 curat	155000lei
Casa Centru, St 500mp,	150000 euro
Teren Arcasilor	45 euro/mp

INCHIRIERI OFERTE

Gars Gara nemob	250lei/ luna
Gars Tig.I mob.	500 lei/luna
Ap 1 cam Maz , mob.	500 lei/luna
Ap 1 cam ICF nemob	100 euro/luna
Ap 2 cam M39, mob	500lei/luna
Ap 2 cam M19 nemob	500 lei/luna
Ap 2 cam Sid Vest, mob, util.,	150 euro/luna
Ap 2 cam M17, mob,	600lei/luna
Ap 2 cam Maz mob nou	250 euro/luna
Ap 3 cam M.13, mob, util.	750 lei/luna
Ap 3 cam Tig, mob nou	250euro /luna
Ap 4 cam M20. nemob	200euro/luna
Ap 5 cam Doja mob., CT	500 euro/luna
Casa PC, nemob., pt. birou	200 euro/luna

EXCLUSIVITATE
Vand vila mobilata si utilata in Galati, 900 mp, piscina, p+et+m, pret neg.

ROKACONSTRUCT MODERN
EXECUTĂ ȘI OFERĂ SPRE VÂNZARE
APARTAMENTE NOI
CU 1, 2 și 3 CAMERE situate pe str. Energiei, Nr. 18, Siderurgiștilor

Dotări:
Centrală termică, aer condiționat, termopan, uși interioare import, zugrăveli superioare, gresie, fianță, parchet de calitate superioară, termoizolație,lift modern, parcare subterană, scări placate în granit, glafuri din marmură, finisaje deosebite, garaje subterane.
Confort și proiect model italian !
ASIGURĂM FINANȚARE !
Apartamentele fac parte dintr-un bloc nou și sunt executate cu materiale de foarte bună calitate și oferă confortul unei locuințe moderne.
Departamentul vânzări:
Str. Energiei Nr. 18, telefoane: 0336.432.153; 0740.639.860; 0743.361.575; 0741.146.360.
e-mail: office@rokaconstruct.ro; **www.rokaconstruct.ro**

ALTIVOM
Țiglina I, bl. A1, etaj 1, ap. 22A
Tel./fax: 0236/475 479
Orange: 0748.647760
Cosmote: 0767.070.871
Vodafone: 0727.897437

Gars. Țiglina 1, et. 6/10, simpla	- 65000 lei
1 cam. Micro 21, et. 4/4, t, um	- 15 000 euro neg
1 cam. Port, et. 4/10, simpla, balcon	-75 000 lei
1 cam. Mazepa, parter, 40 mp	- 31 000 euro
2 dec. ICF, 1/4, vedere bilaterala, 2 balc.	- 35 000 euro
2 cam Micro 19, parter, simplu	-90 000 lei
2 cam. Micro 19, et. 4/4, balcon, gaze	- 65 000 lei
2 dec. General, et. 3/4, liber	-125 000 lei
2 dec N. Leonard, et. 3/4, ct, 2 balc.	- 35 000 euro
2 dec. Micro 17, et 3/4, ct,	-34 000 euro
2 dec. Mazepa, et. 4, ct, termop	-29 000 euro
2 cam Micro 40, simplu, balcon	-86 000 lei neg
2 cam. Țiglina 3, et 3/4, ceas gaze, liber	- 110 000 lei
2 dec. Micro 13, et. 3/4, simplu	-115 000 lei
2 cam. Țiglina 2, et. 3/4, simplu. Liber	-115 000 lei
2 dec. Micro 20, et. 4/10, 2 balcoane	-29 000 euro
2 dec. Micro 17, et. 1/4, simplu, liber	-29 000 euro
2 dec. Micro 13, et 4/4, 2 balcoane	- 105 000 neg
2 cam Micro 40, et. 4/4, p f g, contorizat	-75 000 lei neg
3 dec mazepa et 3/8, vedere pe 2 parti, 2 balcoane	-56 000 euro
3 dec. Țiglina 1, et. 4/4, liber	-36 500 euro
3 dec. Micro 17, et 3/4, g f p t	- 44 000 euro
3 dec. IREG, parter, simplu, liber	- 42 000 euro
3 dec. ICF, et. 3/4, ct, g, f, p	- 40 000 euro
3 dec. Mazepa, parter, balcon, ct	-44 000 euro

Închirieri oferte

Gars. Tiglina 1, et 2/4 nemobilata	-100 euro
Gars. Tiglina 1, et. 3/4, mobilata nou	-150 euro
2 dec. Mazepa, et. 3/10, mobilate	-750 lei neg
2 dec. Micro 17, et. 3/8, mobilat, ct	-200 euro
2 cam. Țiglina 2, mobilate	-650 lei
Gars. Țiglina 1, et. 8, semimobilata	-400 lei
1 cam IREG, et 2/4, mobilata nou	-150 euro
3 dec. Țiglina 2, et 2/4, semimobilate	- 500 lei

CAPITAL IMOBILIARE
Tiglina I, bl A2, ap 20, parter
tel/fax: 0236.43.68.99
RDS tel: 0336.88.17.86
Orange: 0745.52.62.31
Vodafone: 0725.51.75.35
capital_reag@yahoo.com
www.imobiliargalati.ro

Garson Tiglina I 3/4 simpla, LIBER	65.000 ron	
Garson Micro 19 1/4 mobilat, parchet	15.000 ron	
1 cam Tiglina I 2/4 CT, TP, mobilat, PS	100.000 ron	
1 cam N.Leon p/4 S-uri, 42 mp, simplu	100.000 ron	
1 cam Aviatiei 1/4 imbunatatit, TP	50.000 ron	
2 cam Parf Tei 4/4 CT, izolat exterior	110.000 Ron	
2 dec Mazepa II 1/4 TP, imbunatatiri	40.000 Eur	
2 dec Tiglina I p/4 LIBER, 53 mp, PS-uri	33.000 Euro	
2 sdec Tiglina II 4/4 simplu, stradal	98.000 ron	
2 dec SID-Vest p/4 balcon, simplu, 52 mp	150.000 ron	
2 dec Siderurg 3/4 CT, TP, LIBER	36.000 Eur	
2 dec N.Leon 3/4 CT, 2 balc, LIBER	35.000 Eur	
2 dec I.C.Frimu p/4 TP int+ext, UM	160.000 ron	
2 dec General 3/4 stradal, curat	125.000 ron	
2 cam Micro 17 4/4 simplu, 52 mp	93.000 ron	
2 dec Micro 20 4/4 TP, UM, liber, 53 mp	117.000 ron	
2 dec Micro 39 2/4 imbunatatiri, AC, UM	31.000 Eur	
2 cam Micro 40 3/4 TP int+ext, UM	81.000 ron	
3 sdec Tiglina III 1/4 termopan, izolat	155.000 ron	
3 dec I.C.Frimu 2/4 TP, 2 gr. sanitare	41.000 Eur	
3 sdec Micro 17 1/4 TP,UM, LIBER, curat	33.000 Eur	
3 dec Micro 39 c 1/4 TP, izolat exterior	160.000 ron	
3 dec Micro 13 p/4 2 gr. sanit, spatios	160.000 ron	
4 cam Micro 38 2/4 imbunatatit, TP	130.000 ron	

Vânzări Garsoniere

• Vând urgent garsonieră Micro 40, C6 parter +demisol, 23 mp, multiple îmbunătățiri, preț neg. Tel. 0741258533. (25781)
• Vând garsonieră, Țig. 1, 70000 lei. Tel. 0744641933. (25794)
• Vând garsonieră îmbunătățită. Tel. 0747343047. (25816)
• Vând garsonieră Țiglina I, I-uri, et. 7, liberă, preț negociabil. Telefon 0741420095. (26174)
• Vând urgent garsonieră Viaduct, etaj 1, grup sanitar, termopane, ușă metalică, gresie, fianță (cadastru, intabulare). Preț 38.000 lei. Tel. 0754500808. (26208)
• Garsonieră M.19, parter, 25.000 neg. 0743380646. (26265)
• Persoană fizică vând două garsoniere Port. Tel. 0743314801. (26313)
• Garsonieră Țiglina, A5, superîmbunătățită, mobilată, proprietar. 0745080518. (26331)
• Garsonieră Țiglina 1, et. 4/9, liberă. 0766489111. (26362)
• Vând garsonieră Viaduct, 400 neg. Tel. 0753767386. (26379)
• Garsonieră etaj 1, 28 mp, 570 mil. 0758369025. (26405)
• Vând garsonieră M40, la cheie sau schimb cu ap. 2 camere+ diferență. 0755783026. (26567)
• Vând garsonieră M39A, mobilată, îmbunătățiri. Tel. 0751461626. (26574)
• Vând garsonieră, 37000 lei negociabil. 0742083330 (26588)
• P.f. vând garsonieră pe Faleză, renovată, UM, parchet, TM, et. 5/7, acte la zi, preț 15000 euro negociabil. Tel. 0747832306. (26693)

Vânzări 1 cameră

• 1 cameră, 3/8, Micro 20, 42 mp, după ora 17.30. 0756546629. (25850)
• Vând apartament 1 cameră, 28 mp, mobilat, în stațiunea Mamaia, lângă Hotel Vega. 0730647148. (25909)
• P.f., vând/ schimb apartament 1 cameră cu apartament 2 camere, PS-uri, Țiglina I. Tel. 0743162457, 0755850744. (26183)
• Persoană fizică vând ap. 1 cameră Mazepa I, îmbunătățit. 0742799698. (26237)
• SC vinde apartamente noi, 1 cameră. Posibilitate rate, avans mic. 0733449101. (26532)
• P.f. vând mansardă 2012, 35 mp, Micro 20, complet mobilată și utilată. Relații tel. 0755744249. (26549)
• Vând apartament 1 cameră, intersecția Siderurgiștilor cu Doja. Tel. 0722506108. (26697)
• Vând apartament 1 cameră. Telefon 0743451959. (26735)
• Vând apartament cu o cameră, Mazepa, vedere la Dunăre, exclus agenții. Telefon 0735-019.000 (26800)
• 1 cameră ICF, 42 mp, 105.000 lei. 0746569090. (26829)

Vânzări 2 camere

• Două camere semidecomandate, 4/4, Micro 16, îmbunătățit, 130000. 0742350305. (23048)
• ITALIAN RESIDENCE vinde apartamente, posibilități rate 20 ani, 0722245260. (24405)
• Vând apartament 2 camere decomandat, +extindere spațiu comercial. Tel. 0762798443. (25151)
• Vând apartament, 2/4, bloc Avicola, 65.000 lei. 0720154628. (25169)
• Vând apartament de lux, la cheie, situat pe b-dul George Coșbuc. Tel. 0744572471. (25210)
• Vand apartament 2 camere semidecomandat, fara imbunatatiri, etaj 4, Parfumul Teilor. Pret negociabil. 0729059177 (25587)
• Vând 2 dec., parter, M. 17, g, f, t, um, liber. Tel. 0756618737. (25796)
• Centru, 2 camere, decomandate, etaj 2/4, izolat, centrală, multiple îmbunătățiri. 0766530305. (25919)
• Apartament 2 camere, semidecomandat, Micro 19, et. 3/4, 21.000 euro. 0744409035, 0764253437. (26028)
• Vând ap. de lux, 2 camere, Țiglina 1, bloc PS13A. Tel. 0742041330. (26045)
• P.f vând 2 dec., M19, et. 1, 85.000 lei. 0727803364. (26176)
• Urgent 2 camere, Țiglina I, 85.000 lei, liber. 0745914848. (26199)
• 2 camere Micro 17, parter, renovat. 0736644114. (26212)
• P.f. apartament 2 camere decomandat, 56 mp, 1987, renovat. 0741024209. (26258)
• Apartament 2 camere, Micro 38, 80.000 neg. 0743380646. (26266)
• P.f. vând apartament 2 camere I.C.Frimu, parter, 52 mp, parțial îmbunătățit, neg. Tel. 0757631919. (26294)
• Ap. 2 camere semidec., îmb., 1/4, contorizare gaz, apometre, repartitoare, 30000 euro neg., Țiglina 3, Micro 16, Școala 11. 0745704728. (26363)
• Vând apartament 2 camere Micro 40, et. 2, N5. 0733067392. (26370)
• Vând apartament, urgent. 0740486729. (26407)
• Vând ap. 2 camere, M.17, et. I, mobilat. 0744639142. (26418)
• SC vinde apartamente noi, 2 camere. Posibilitate rate, avans mic. 0733449101. (26534)

• Particular vând două camere, central, mobilate, utilate ultramodern, P-uri. 33.000 euro. Tel. 0740058264. (26541)

• Vând apartament 2 camere decomandat, I.C.Frimu, exclus agenții. Tel. 0722790402. (26550)
• Vând apartament 2 camere Micro 38. Tel. 0748044852. (26583)
• Vând 2 ap. cu două camere, decomandate, utilate modern, mobilat sau nemobilat la parter +etaj I +garaj, str. Nae Leonard și 2 camere 72 mp dec., utilat, la parter, str. Tecuci. Telefon 07437586556. (26621)
• Proprietar 2 camere, Țig. I, PS-uri, 4/4, îmbunătățiri. Tel. 0749105627. (26624)
• Vând apartament 2 camere decomandat, Mazepa, bl. BR16B, simplu, negociabil. Telefon 0734823626. (26626)
• Vând ap. 2 camere Micro 40, semidec. sau schimb cu ap. 1 cameră în Aviație. Tel. 0753600864. (26659)
• Apartament 2 camere Siderurgiștilor Vest. Tel. 0748569877, 0762688589. (26669)
• Vând apartament două camere, zonă centrală, bloc nou. Tel. 0749423747, 0743262234. (26695)
• P.f., vând apartament 2 camere semidecomandat, M.38, stradal, etaj 2, balcon mare, contorizat gaze, apă. 21.000 euro neg. Tel. 0746816058. (26779)
• 2 camere M17, 50 mp, 95.000 lei. 0755545735. (26822)
• 2 dec. Mazepa 1, et. 2, 135.000 lei. 0755545735. (26823)
• 2 camere Țiglina I, et. 2, 22000 E. 0755545735. (26824)
• 2 camere M38, 82.000 lei. 0747569090. (26826)
• 2 dec., ICT, et. 3, 145.000 lei neg. 0747569090. (26827)
• VAND APARTAMENT 2 CAMERE, SEMIDECOMANDAT, IMBUNATATIT, IN MICRO 19 LA L4,PRET 80000 NEGOCIABIL.TEL 0747224800 SAU 0748108031 (26852)
• P.f. vând ap. 2 camere dec., etaj 1, Siderurgiștilor. Tel. 0743104239, 0744125955. (26854)

Vânzări 3 camere

• 3 camere 117 mp, zona Arcașilor, preț 75000 E. Tel. 0744398903. (24198)
• ITALIAN RESIDENCE vinde apartamente, posibilități rate 20 ani, 0722245260. (24406)
• Mazepa, centrală termică, amenajat modern, mobilat. 0749374726. (25044)

• Vând apartament 3 camere, Centru, dec., 3/4, excepțional. 0745118511 (25300)

• Vând apartament 3 camere parter, Bujor4, preț negociabil. Tel. 0754545559, 0744169084. (25530)
• Vând 3 dec., preț negociabil. Tel. 0756618737. (25797)
• P.f. vând apartament 3 camere, I.C.Frimu, et. 3, 65.000 euro fix. 0748225661. (25942)
• Vând ap. 3 camere dec., cu îmbunătățiri, Micro 17, preț negociabil. 0740175844. (26016)
• Apartament 3 camere Mazepa 1. Telefon 0745314758. (26073)
• Vând apartament 3 camere, decomandat, etaj 1, îmbunătățiri, 75.000 euro negociabil. 0756337204. (26125)
• 3 semidecomandate Țiglina 2, et. 2, 2 balcoane, liber. 0745914848. (26198)
• Proprietar vând apartament decomandat Siderurgiștilor Vest, parter, 3 camere, 42000 euro, ușor neg. Telefon 0755776064. (26241)
• Vând ap. 3 camere decomandate, Micro 17, C-uri, vedere în ambele părți, termopan, izolație nouă, ușă metalică, liber, preț 42500 E. Tel.0758312267. (26246)
• Vând apartament 3 camere, et. 1, Țiglina 2, îmbunătățit, preț 210000 lei negociabil. Tel. 0236443691. (26267)
• Vând urgent ap. 3 camere, et. 4/4, Nae Leonard, preț 35500 E. Tel. 0772466060. (26272)
• 3 dec. Micro 39C, et. 2/5, 2 băi, 3 balcoane, 168000 neg. 0741615889. (26288)
• Vând apartament 3 camere, etaj 4, termopan, CT, UM, parchet nou, urgent, fără agenții. Telefon 0743622745. (26312)

Fondat 1989 Viața liberă
Cartele Pre Pay: Orange, Vodafone, Romtelecom la cele mai bune prețuri, prin cea mai mare rețea de difuzare din Galați
Împreună pentru comunicare
ROMTELECOM
Cartele telefonice: 10,50 RON
Cartele telefonice: 15 RON
prețuri valabile în rețeaua de difuzare a ziarului Viața liberă

IMOBILIARE

Fondat 1989 Viața liberă
Cartele PrePay: Orange la cele mai bune prețuri, prin cea mai mare rețea de difuzare din Galați
orange
Orange PrePay
4 € 22,5 RON
7 € 39 RON
12 € 67 RON
Pachet Orange doar 24 RON (5 euro)

Atenție! Pentru mare publicitate contactați DEPARTAMENTUL PUBLICITATE:
Galați, str. Domnească nr. 68, tel: 0236 460719 e-mail: pub@viata-libera.ro, www.viata-libera.ro

VREȚI SĂ VĂ FACEȚI RECLAMĂ? SUNAȚI LA Tel. 0236460 719, Fax 0236460 875

NOVA HOUSE 0236-476550 0751-844029 0749-260741
Țiglina 1, bl. A5, ap. 29

Gars Port et int,libera	**35.000lei**	**2 dec TIG** PS-uri, imb	**37.000E**
Gars Tig 1 et int,curat	**62.000lei**	**3 sd Centru** et 1,liber,imb	**155.000 lei**
Gars M19 et int,liber,simplu	**16.000lei**	**3 dec Maz** CT, liber, imb	**45.000E**
Gars M19 gr.san,bl mixt,imb	**58.000lei**	**3 cam Maz** Br-uri, 78 mp	**39.000E**
Gars Viaduct 22mp,libera	**35.000lei**	**3 sd Tig 3** et int,simplu	**145.000Lei**
1cam M40 28 mp, gaze	**60.000 lei**	**3 dec Doja** et int,liber	**42.000E**
1 cam Maz curat,imb	**95.000lei**	**3 dec ICF** CT,imb	**47.000E**
1 cam M17 40 mp,et int,liber	**95.000lei**	**3 dec General** 2 gr.san,2 balc,70mp	**125.000lei**
1 cam ICF et int,imb	**80.000lei**	**3 dec M13** part,simplu,2 gr.san	**160.000Lei**
1 cam General bl mixt, CT	**95.000 lei**	**3 cam M13** curat, liber	**110.000Lei**
1 cam Doja et 1, imb	**80.000 lei**	**3 cam M17** et int, 60 mp, curat	**36.000 E**
2 sd Tig et int,liber	**100.000lei**	**3 dec Dunarea** et int,liber,65mp	**135.000lei**
2 cam MAZ 1 et 1,T,UM,G,F,P	**130.000Lei**	**3 cam TIG 1** PS-uri, et int, imb,CT	**52.000 E**
2 cam MAZ 1 part,simplu	**125.000LEI**	**3 cam TIG 1** et int, imb	**135.000 lei**
2 cam M17 et int imb,liber	**120.000Lei**	**3 cam Aviatie** balc,apa si gaz sep	**95.000 lei**
2 cam ICF 56 mp, partial imb	**130.000 lei**	**3 dec Tig 2** garaj,CT,imb,2 balc	**55.000E**
2 dec IREG et 1,simplu	**31.000E;**	**4 cam Tig 3** ct,2 gr.san,2 balc	**50.000E**
2 dec Ireg 60mp,g,f,p,iz ext,2 balc	**36.000E**	**4 cam M17** 2 gr.san,iz ext,t	**42.000E**
2 cam TIG 2 et int,simplu,liber	**125.000 lei**	**4 cam Aviatie** 87mp,2 bai,2 balc	**200.000lei**
2 cam M19 et int,imb	**95.000lei**	**Teren Vanatori** 4286mp,d=27,la DN 26	**12E/mp**
2 dec M21 part,CT,liber	**115.000LEI**	**Teren Sendreni** intrav ,utilitati	**14E/mp**
2 dec ICF et int, liber	**33000 E**	**Teren Galati** zona centrala,300mp	**93E/mp**
2 dec M14 liber,T,UM	**115.000LEI**	**Teren Arcasilor** 500 mp	**50 E/ MP**
2 dec M20 liber,imb,65 mp	**105.000lei**	**INCHIRIERI - 0749260758**	
2 sd M21 simpl, 62 mp, liber	**100.000 lei**	Inchiriez gars Tig 1 A-uri renovat nemob	100 E/LUNA
2 dec M21 imb,et int	**90.000lei**	Inchiriez 1 cam Maz mob utilat lux Ac	200 E/LUNA
2 dec M39 et int,55mp,imb	**135.000Lei**	Inchiriez 2 cam M20 mob util modern, CT	200 E/LUNA
2 dec M38 45mp,simplu	**105.000 lei**	Inchiriez 3 cam M17 et int mob util	900 LEI/LUNA
2 cam Aviatie zona Flacara,et int	**85.000Lei**	Inchiriez 4 cam nemob Centru	300 E/LUNA

PRELUĂM APARTAMENTE, CASE, TERENURI SPRE VÂNZARE/ÎNCHIRIERE
E-mail: novahouse.galati@yahoo.com Telefon: 0749055169

0336 881877 0745 946948 **CREDIT EXPERT** 0753 584724 0747 223917
e-mail: credit_expert_2007@yahoo.com
Țiglina 1, bl. A2, ap. 22, parter

G M 19.et 1, mob,p	**14.000 Lei**	**2d M 21 1/4,2 balc**	**140.000Lei**
G M 39 et 2 T,G,F,P,	**43.000 Lei**	**2sd M 19,p/4, 48mp**	**120.000Lei**
G Port TM,P,G,	**37.000Lei neg**	**2d Sid et.1,tm,p,ac**	**157.000 Lei**
Gars Tig 2,et.5 t,g,f,p	**75.000Lei neg**	**3 sd M17,et.1,2balc**	**158.000Lei**
G M 19,et.1 bl mixt	**48.000 Lei**	**2D M 17,4/4,imb**	**110.000 Lei**
Gars Tig 1, ET3	**66.000Lei**	**2sd M16 3/4,1 balc**	**115.000 Lei**
G Tig 1,et.1,tm imb	**72.000 Lei**	**3sd M 19,et.1**	**99.000 Lei**
1 M 40 4/4,30mp	**58.000 Lei**	**3D M 17,TM,G,F,P,et4**	**135.000Lei**
1C Centru p/4,38mp	**85.000 Lei**	**3D ICF,3/4 ,TM, imb,**	**42.000 E neg**
1c ICF et.3,g,f,p,	**80.000 Lei**	**3D Sid v 2/4 ,1GS ,tm**	**38.000 E**
1C M 19 et 2 34mp	**82 000lei**	**VANZARI CASE**	
2D Ireg,2/4,T,G,F,P	**155.000 Lei**	**-Casa Central+Sp comercial-**	**98.000 Leineg**
2D Maz2,2/4, balc,imb	**36.000 E**	**-Casa noua Sendreni st=500mp**	**80.000 Lei neg**
2D M 19 4/4, imb	**65.000 Lei**	**-Casa Sendreni 460MP,3cam**	**107.000 Lei**
2sd M 38,et.4	**82.000Leineg**	**-Parcele Vanatori,Sendreni**	**12E-15E /mp**
2D M 20,4/8,PR-uri	**34.000 E**	**INCHIRIERI OFERTE**	
2D M 19,9/10,IMB	**90.000 Lei**	**1 Maz1 mobilat-utilat**	**100 E**
2D M 20, ¼ imb total	**36.000 E**	**1 M 20 mobilat-utilat**	**500 Lei**
2D M19,ET.5,	**132.000 Lei**	**1c Maz mobilat-utilat,AC**	**150 E**
2SD Tig 2,p/4,t,g,f,p,balc	**120.000Lei**	**G Tig mobilata-utilata**	**100 E**
2c M 17,2/4, curat	**120.000Lei**	**2 D Sid mobilat-lux**	**200 E**
2sd Tig 1,2/4, tm	**98.000 Lei**	**EXCLUSIV: 4 D., M. 17, 1/4, imb. 41.000 E neg**	

Preluăm spre vânzare/închiriere apartamente, case, terenuri.

DE VÂNZARE ANSAMBLU CASE
Str. Tecuci Nr. 235

SUPER-PREȚ 800 euro / mp la gata.
Casă P+1
150 mp locuibili
98 mp amprenta la sol
Teren aferent - 350mp
Toate utilitățile incluse
Alee acces privată
2 locuri parcare la stradă
Tel.: 0744 677 267

HABITUS Imobiliare GALATI

GARS TIG 1	renovat nou, et. int.	55.000 lei
1 cam M 19	simplu,tp.,et 21	67.000 lei
1 cam ICF	et.3/4,simplu	75.000 lei
1 cam MAZ 1	p,um,ac, neg.	80.000 lei
1 cam Maz 2	50 mp, et.1, imb.	30.000 E
1 cam M 18	Et.1, imbunatatit, 37mp	95.000 lei
2 cam TIG 3	et 2,simplu ,dec,50mp	30.000 E
2 cam Tig 1	et.3, simplu, liber	98.000 lei
2 cam MAZ 2	dec,50mp,g,f,p,tp,et,ac	30.000 E
2 cam M 38	et2, simplu	80.000 lei
2 cam MAZ 1	et3,54mp,g,f,p,tp,um,etc	30.000 E
2 cam M 21	simplu,dec , stradal	90.000 lei
2 cam SID	et2,dec,geam baie	32.000 E
2 cam M 17	dec,tp,simplu,50mp,	25.000 E
2 cam Maz 1	dec,living, BR. modern	38.000 E
2 cam TIG 2	et 3,centrala, tp, etc.	120.000 lei
2 cam M 20	Parter, renovat, balcon	30.000 lei
2 cam IREG	et.2, curat, 54mp,	33.000 E
2 cam Mazepa 2	et.1, spate banci, dec	37.000 E
2 cam ICF	Tp, et.3, g,f,p,	130.000 lei
2 cam M19	et 2, simplu,	90.000 lei
3 cam Tig 1	la cheie, PS-uri	42.500 E
3 cam Doja	et.1 , dec ,simplu	41.000 E
3 cam ICF	3balc,2bai,dec,	155.000 lei
3 cam MAZ2	parter, 2bai, tp, ct	47.000 E
3 cam M20	et int,2bai,p,tp,dec	165.000 lei
3 cam M19	et2 , simplu,neg	120.000 lei
3 cam M18	2bai,g,f,p,tp,um,ac	120.000 lei
3 cam Tig 3	2 balc, et.3, liber	150.000 lei
3 cam M17	dec , comf 1, imb.	130.000 lei
4 cam M 21	Et.3, 2 balc, imb	155.000 lei

Casa Lozoveni 280 mp, 6 cam, tp, ct. 49.000 E
www.se-inchiriaza.ro 0756.304.989 serviciul de inchirieri

Gars, TIG 1, nemobilata	**- 400 lei**
1 cam CENTRU nemob , renovat	**- 400 lei**
1 cam ICF mobilat si util ,	**- 600lei**
2 cam M 21 , nemob, renovat nou	**- 500 lei**
2 camDunarea, mobilt + utilat **NOU,imb-630lei**	
2 cam TIG 1, mob+utilat **complet.**	**- 650 lei**
2 cam Maz, mob+utilat nou, **stradal**	**- 180E**
3 cam GENERAL, mob + utilat nou lux,	**- 250 E**
Cladire p+2, birouri de la 24 mp, pana 400	

0740.322.991

Centru de Investiții Imobiliare
www.cii.ro

VÂNZĂRI APARTAMENTE www.galati-apartamente.ro

2 camere sdec. **Mazepa 2** 50mp , 2x AC **135.000 lei**	2 camere **Centru, P-uri** 48 mp, et.1, curat **130.000 lei**	2 camere dec. **Faleza,** et.3/8 80 mp, **vedere Dunare** **73.000 eur**	3 camere dec. **Faleza, IC-uri** 158 mp+ garaj **155.000 eur**
2 camere dec. **Piata Centrala** 55 mp, 2 AC, imb. **155.000 lei**	3 camere dec. **Tiglina 1** 62,8mp, 2 AC, mob, imb **140.000 lei**	4 camere dec. **Nae Leonard, S-uri** 93 mp, 2balc et.1/4, CT,AC, constr. 1990 **66.000 eur**	5 camere sdec. **Tiglina 1** p/4, 115mp, CT, renovat, 2 gs. **75.000eur**

ÎNCHIRIERI OFERTE www.chiriigalati.ro

2 camere **Mazepa 1** mobilat si utilat **250 eur/luna**	3-4 camere **zona centrala** mob. si utilat lux de la 400 eur/luna	3-4 camere **pretabil personal detasat**	Inchiriem Apartamente si Vile pe *FALEZA DUNARII*

VÂNZĂRI CASE SI TERENURI
Vile la gata Sendreni Sat nou- de la 55.000eur
Casa zona Cernat-Muzicii- ST 530/SC 113 - 84.000eur
Casa str. Democratiei- ST 650/SC 200 - 100.000 eur
1900mp/D-35m zona Dn26- Aviasan- 10eur/mp

Oferim spre Inchiriere spatii **BIROURI**
✓ suprafete 50-500mp
✓ zone centrale si semicentrale
Relatii la 0744.628-112

Info oferte: 0754.628.112 0754.364.618 **Tel. birou: 0236.430-047**

Activ AGENTIE IMOBILIARA
CONTACT: 0742407235 - Cătălin
0760435233 - Liliana
0747854893 - Liviu
Galați, str. Brăilei, nr. 167 , bl. A5, ap.15

Garsoniere si Apartamente 1 camera
- Garsoniera, tig1, et:3/4, simpla. Pret:70000 ron
- 1 camera,ic frimu,bloc nou 1990,42 mp, 105000 ron
- 1 camera maz 1,3/4. imb complet mobilat. 25000 euro
- 1 camera ic frimu, 3/4., tp, um, g, f,. 75000 ron neg

Apartamente 2 camere
- 2 dec, ic frimu, et.3/4. la cheie. Pret: 41000 euro neg
- 2 dec, maz 2, et. 1, imbunatatit, Pret: 42000 euro
- 2 dec, Micro 17, et: 3/4, g,f,p,tp,iz. ext.Pret: 145000 ron
- 2 dec, general, 65 mp, et.1, 2 balc mari. 37000 euro
- 2 dec, sid-vest, et. 1, curat, tp, p, g, f. 32000 euro
- 2 dec Sid-vest, et 3/4. tp,g,f, 56 mp, Pret: 135000 ron

Apartamente 3 camere
- 3 dec, piata centrala, et: 2/4., imb. Pret: 48000 euro
- 3 dec, maz 2, p/4,CT,balcon, izoltie ext. 48000 euro
- 3 dec tig1,P5-uri,3/4. ,imb complet, CT.53000 euro neg
- 3 dec mazepa 1, et. 3, imbunatatit. 53000 euro neg
- 3 dec, ic frimu,ac, um, tp, 2 gr san., et 2, 48000 euro

Apartamente 4 camere
- 4 dec, micro 20, CT, imbunatatit. Pret: 55000 euro
- 4 dec, micro 18, et. 1, 100 mp, ac, curat. 50000 euro
- 4 dec micro 21, imbunatatit, 70 mp, 52000 euro neg
- 4 dec ,micro 21,pr-uri, et.1, 90mp. 52000 euro

Inchirieri oferte
- Garsoniera tig1, A-uri, mob util, imb. 500 ron
- 2 dec,nemob, imbunatatit, micro 21. 150 euro
- 2 dec ,tig 1, ps-uri, mob util modern. 700 ron
- 4 dec, maz 2,nemobilat, imb. 300 euro
- apartamente de lux in zone centrale
- 3 dec, tig 1, mob util lux. 300 euro

Case si Terenuri
- Casa, Vanatori, P+1, la cheie, 700 mp. Pret: 90000 euro neg
- Teren, Vanatori, 1000 mp,intravilan ,Dn26. 40000 E
- Teren Lepsa, 600 mp, vedere cascada. 6000 euro
- Teren, Arcasilor, 500 mp, toate utilitatile, 50 euro/mp
- Teren Centura 3450 mp,D:46ML,. 20 euro/mp neg

Cumpărăm apartamente şi preluăm oferte de vânzare în orice zonă !
Preluăm oferte închirieri apartamente, comision 0% proprietar !

Vânzări 3 camere

• Urgent ap. 3 camere, Centru, contorizat. 0771512104. (26369)
• 3 cam., 4/4, 39A, W3, AC, UM, Gr., F, P, izolație int.+ ext., acoperiș. 0741598409, 0740518438. (26371)
• Vând 3 camere micro 19, capat troleu, et 2, 22000 e neg, 0749035143, 0742135478. (26559)
• 3 decomandate, Siderurgiștilor, etaj 2, 160.000 ron. 0747708566. (26629)
• Persoană fizică vând apartament 3 camere decomandate, parter, 39A, 40.000 E. Fără agenție. 0749195014. (26655)
• Vând ap. 3 camere Micro 39C, dec. Tel. 0757944886. (26657)
• Vând apartament 3 camere. Tel. 0753191001. (26662)
• Vând apartament 3 camere, decomandat, 71 mp, complet renovat, lux, mici modificări, p/10, Micro 20, 47.000 E negociabil. 0741642780. (26717)
• **3 decomandate, Spicul, superamenajat, utilat, centrală, posibilitate extindere. 0743863081 (26756)**
• 3 camere M13, 100.000 lei. 0746569080. (26821)
• Vând apartament dec., et. 4/4, Țiglina III, îmbunătățiri parțial, liber, preț 155.000 lei neg., vizitare. Tel. 0747591566. (26787)
• 3 dec., M21, parter, balcon, 160.000 lei. 0755545735. (26825)
• 3 semidecomandate Țiglina IV, etaj 1, 2 balcoane. 0757720773, 0755634510. (26828)
• P.f. vând apartament 3 camere Micro 19. Tel. 0746907282. (26848)
• 3 camere dec., parter, Piața Centrală, preț negociabil. 0748873410. (26849)
• 5 camere duplex, Vega, 360 mp. 0722246678. (26332)
• Urgent apartament 4 sdec., Drumul Viilor, Micro 39A, 32000 E. 0748162681. (26433)
• Apartament 4 camere Micro 17, stradal. 0724433800. (26548)
• Vând apartament zona Ancora, parter, deosebit, cu extindere, autorizație construcție, spațiu comercial intrare separată. 72.000 euro. 0744185308. (26774)

Vânzări 4 - 5 camere

• Vând apartament 4 camere lux, faleză, 0744566333 (26149)
• Vând apartament 4 camere Micro 38, bloc T5, ap. 40, preț negociabil, merită văzut. 0741576393. (26315)

Cumpărări Garsoniere

• Garsonieră sau apartament 1 cameră, banii cash. 0746.474.992. (24352)
• Cumpăr garsonieră sau 1 cameră, preiau datorii. 0754521983. (24357)
• Cumpăr garsonieră A-uri, Țiglina 1. Tel. 0747322944. (25936)

Piața Imobiliară

• Vând casă Tulucești DN26, p+m, utilități: apă, gaze și electric. 0740028092. (25617)
• Vând 1300 mp Pechea, construcție nouă 200 mp, lângă Primărie sau schimb cu apartament sau teren în Galați. Preț 1,3 mld negociabil. Telefon 0745059004. (25694)
• Vând vilă nouă, la cheie, liberă, lux, zonă rezidențială, preț 160000 euro neg. Tel. 0744641933. (25799)
• Casă 320 mp, zona Bănci, Română 147, 85.000 E negociabil. 0236842042. (25862)
• Urgent! Vând casă nouă, lux, Șendreni, preț accesibil. 0756524659. (25887)
• Vând casă com. Smârdan de Galați. Tel. 0742994395. (25952)

• Vând casă cartier vile Șendreni, preț avantajos, merită văzută. Tel. 0755306597, 0742894778. (26009)

• Casă Tulucești, 695 mp, 70000 lei. Tel. 0747296699. (26043)

• Vând casă intrare sat Costi, termopane, izolație, apă, curent, su =200 mp, teren 760 mp, preț avantajos neg. 0751642144. (26123)

• Vând casă zona Port, toate utilitățile. 0745525400. (26263)
• Vând casă nouă Smârdan sau schimb cu apartament+ diferență. Tel. 0751407399. (26275)
• Vând casă Șivița, neg. 0729147363, 0753800124. (26298)
• Vând casă bătrânească cu toate utilitățile, strada Vultur. Telefon 0746917207. (26306)
• Vilă la roșu Smârdan, variante apartament. 0747870424. (26327)
• Vând vilă p+m, str. Războieni. Tel. 0754920307. (26411)
• Vând casă zona Piața Centrală. Tel. 0749065509. (26419)
• Casă Metro, P+1, 4 camere, living, 2 băi, 2 terase, 160 mp, 469 mp. Preț 93.000 E. 0747995786. (26427)
• Vând casă p+m, zona Vega, 75000 E (variante). 0746075306. (26477)
• Casă 540 mp, str. Muzicii. Tel. 0746077427. (26483)
• Vând vilă ultramodernă, complet mobilată, toate utilitățile, 2011, S, P+1, M, 8 camere, 2 băi, dependințe, ST= 420 mp, SC= 206 mp, D= 14 m, Miron Costin, 140.000 euro fix. 0767695389. (26513)
• Vând case la cheie, zona Metro, 75.000 E. 0733449100. (26530)
• Vând case la cheie, zona Arcașilor, 110.000 E. 0733449100. (26536)

• Vând, schimb casă cu 2 garsoniere sau apartament+ diferență, Grindu (Pisica). 0757428318. (26578)

• Lângă Metro, nouă, mobilată, utilată, liberă imediat, 700 mp teren. 0236422080, 0722682392. (26587)
• Vând casă două corpuri, comuna Cuca, 400 milioane negociabil. Tel. 0752536182. (26619)
• Vând casă în com. Tudor Vladimirescu, toate utilitățile. Telefon 0748998798. (26620)
• Casă la cheie, pe 24 Ianuarie. Tel. 0762688589. (26670)
• Urgent, vilă Sat Costi, la gata. 0747686277. (26766)
• Vând casă com. I.C.Brătianu. Telefon 0748364316. (26771)
• Vând casă 3 cam., 78 mp+ teren400 mp, utilități: lumină, gaze,apă. Relații tel. 0745165450. (26773)
• Vând casă Bariera Traian, 300 mp, 4 camere, bucătărie, baie, preț 50000 euro neg. Tel. 0744255949. (26846)

Cumpărări 1 cameră

• Urgent!!! Garsonieră-1 cameră, orice zonă. 0236.436.101, 0730.617.129. (24355)

Cumpărări 2 camere

• Cumpăr urgent apartament, banii cash, 0748647760. (15179)
• Cumpăr apartament 1 sau 2 camere. 0740875950. (24348)
• Urgent ! 2 camere, banii cash. 0742.686.917. (24353)
• Urgent!!! 2-3 camere, ofer prețul pieții. 0747.700.547, 0236.436.101. (24356)
• Cumpăr 2-3 camere, preiau datorii. 0754521983. (24358)

Cumpărări 3 camere

• Urgent ! 3-4 camere, banii cash. 0747.708.566. (24354)
• Cumpăr urgent 3,4 camere. 0723247205, 0749374726. (25048)

Vânzări Case

• Vând vilă sat Costi sau schimb cu apartament+ diferență sau 2 apartamente. 0744134948. (22721)
• Vând foarte avantajos casă nouă p+m, cartier vile Șendreni, zonă excepțională, toate utilitățile, neg. 0753104134. (24095)
• Vând casă nouă cu utilități, sat Smârdan, P+1+M, 62.000 E. 0741543708. (24265)
• 6 camere, vilă ultracentral, garaj, 125.000 euro negociabil. 0749062808. (24326)
• Urgent vilă sat Costi, zonă liniștită. 0742091500. (24564)
• Vând casă Vânători. Tel. 0740026541. (24640)

• **Casă, Centru Schela, utilități, 18900 euro. 0734263898. (24771)**

• Vând casă la roșu, 100 mp, teren 1000 mp, M. Kogălniceanu. 0742799705. (25031)
• **www.vilesatcosti. (25163)**
• Vând casă Șendreni. Tel. 0743476284. (25177)
• Vând casă Șendreni. Tel. 0749831272. (25178)
• Vând casă p+m și dependințe cu teren 700 mp și toate utilitățile, str. Morii nr. 29, Odaia Manolache -Vânători, 70000 euro neg. Tel. 0742589257. (25195)
• Vând casă 3 camere, baie, anexe, sc =102 mp, st =300 mp, toate utilitățile, str. Zambilelor, 52000 euro. 0722368705, 0746980080, 0743988375. (25507)

Schimburi Imobiliare

• Schimb apartament 4 camere I.C.Frimu, et. 4 cu ap. 2 camere +diferență. 0740089336. (21024)
• Schimb casă Vânători cu apartament 2 camere parter, etaj 1, Țiglina 1-2. Tel. 0740026541. (25032)
• Schimb garsonieră recent renovată, mobilată, cu apartament 2 camere. 0765985351. (26277)

Închirieri Cereri Apartamente

• Căutăm apartament curat pentru termen lung. 0744123498. (24346)
• Închiriez garsonieră I2, str. Regiment 11 Siret, lângă Tribunal, orice etaj. Telefon 0746281798. (26714)
• Caut să închiriez apartament 2 camere, decomandat, în zona Micro 17, 18, 19, 20. Tel. 0758663018. (26833)

Închirieri Cereri Spații comerciale

• Închiriez birou Galați, 10- 20 mp. 0748117521. (25586)

Închirieri Oferte Apartamente

• Închiriez apartament. 0236471202, 0744604952, 0722.317309. (19143)
• Închiriez apartament, zonă liniștită, plata lunar. 0740123014. (24350)
• Închiriez apartamente și garsoniere mobilate/ nemobilate. Tel. 0742407235, 0747854893. (24362)
• 2 decomandate excelent amenajat și dotat. Tel. 0746155795. (24768)
• Închiriez garsonieră mobilată. Tel. 0748559113. (25097)
• Închiriem camere cămin în zona Portului. Telefon 0752007200, 0752087127. (25790)
• Închiriez apartament 2 camere, 2 fete, eleve, Micro 19. 0743386168. (25825)
• Închiriez ap. 4 camere, nou, amenajat cu CT, AC. 0730647148. (25907)
• Proprietar, inchiriez apartament 3 camere, ultracentral, complet mobilat si utilat, pret 900 RON. TEL 0745213838 (25923)
• Închiriez apartament în regim hotelier. Tel. 0723234685. (25976)
• Închiriem apartamente mobilate și nemobilate. 0745914848. (26200)
• 2 camere mobilat, utilat, General. 0736644114. (26213)

MICA PUBLICITATE ÎN VIAŢA LIBERĂ CU PLATA PRIN **SMS!**

Tarif comandă: 3,0 Euro+TVA

Număr UNIC de telefon Orange, Vodafone şi Cosmote: **1442**

Pentru recepţionarea corectă a mesajelor vă rugăm NU FOLOSIŢI DIACRITICELE (ex: ş, ţ, ă, î, â)!

SMS-ul se scrie astfel:

Indicativ oraş	Spaţiu	Indicativ rubrică	Spaţiu	Text mesaj
GL		vezi lista rubricilor şi indicativelor acestora		154 caractere

Exemplu de anunţ trimis prin SMS:
GL 05 Angajam vanzatoare cu experienta pentru magazin alimentar. 0722xxxxxx.
Un mesaj poate avea maxim 154 de caractere (inclusiv spaţiile libere).

IMOBILIARE

Lista rubricilor disponibile pentru acest serviciu şi indicativele de rubrici:

01 - Prestări servicii; 02 - Pierderi; 03 - Schimburi; 04 - Cereri de servicii; 05 - Oferte de servicii;
Vânzări
06 - terenuri; 07 - garsoniere; 08 - 1 cam.; 09 - 2 cam.; 10 - 3 cam.; 11 - 4-5 cam.; 12 - case ; 13 - spaţii com.; 14 - electr.- electronice ; 15 - auto ; 16 - diverse;
Cumpărări
17 - terenuri; 18 - garsoniere; 19 - 1 cam.; 20 - 2 cam.; 21 - 3 cam.; 22 - 4-5 cam.; 23 - case ; 24 - spaţii com.; 25 - electr.- electronice ; 26 - auto ; 27 - diverse;
Închirieri oferte
28 - ap.; 29 - spaţii com.;
Închirieri cereri
30 - ap.

Atenţie la introducerea indicativului de rubrică! Dacă o rubrică nu are indicativ, înseamnă că nu o puteţi apela prin acest serviciu. Nu introduceţi deliberat indicativul altei rubrici. Dacă mesajul nu corespunde rubricii respective, acesta nu va fi publicat. Textul publicat va fi identic cu cel scris în mesaj. Nu se adaugă automat numărul de mobil de pe care a fost trimis mesajul. Acesta trebuie completat de d-voastră. 1 SMS trimis = **1 apariţie publicată în Viaţa Liberă**. Nu trimiteţi acelaşi mesaj de mai multe ori într-o zi în speranţa că va fi publicat în zile consecutive. Programul utilizat nu poate face acest lucru. **Mesajele care nu corespund regulilor enumerate nu vor fi publicate!** SMS-urile trimise în cursul zilei până la ora 15,00 vor fi publicate în ziua următoare.SMS-urile transmise după ora 15,00 vor fi publicate peste 2 zile.

Sesizări la telefon: 021.3196098

Atenţie! Pentru mare publicitate contactaţi DEPARTAMENTUL PUBLICITATE:
Galaţi, str. Domnească nr. 68, tel: 0236 460719 e-mail: pub@viata-libera.ro, www.viata-libera.ro

VREŢI SĂ VĂ FACEŢI RECLAMĂ? SUNAŢI LA Tel. 0236460 719, Fax 0236460 875

MITCRIS

Str.Brăilei, Nr.161, Bl. A5, Ap. 22, parter
Telefon: 0336 432 869, 0749035143, 0742135478.
email:mitcris_imobiliare@yahoo.com

GARS M19,ET2, SIMPLA	-13000LEI NEG
GARS M40, IMBUN, GR SAN	-35000LEI NEG
GARS VIADUCT,ET3, SIMPLA	-35000LEI NEG
GARS TIGLINA1, ET4/10,T,P	-63000LEI NEG
1CAM M19,ET2,T, BL MIXT, LIBERA	-68000LEI NEG
1CAM M38,ET2,IMBUNATATIT	-70000LEI NEG
1CAM ICF,PARTER,BALC,34 MP	-90000LEI
1CAM MAZ,ET3,SIMPLU	-95000LEI
2CAM M38, ET2, SIMPLU	-85000LEI NEG
2CAM M19,PARTER,GR,F,T,UM	-92000LEI
2CAM TIG1,ET3, SIMPLU,LIBER	-98000LEI NEG
2DEC M21, PARTER, BALCON, CT,T,GR,F	-115000LEI
2DEC M20,CT,GR,F	-125000LEI NEG
2CAM M16,ET3,GR,F,P	-125000LEI NEG
2DEC ICF,ET3,SIMPLU,LIBER	-140000LEI NEG
2DEC SID,ET1,SIMPLU	-32000E
2DEC MAZ,ET2,SIMPLU	-35000E
2 DEC PC, ET1,GR,F,SPATIOS	-170000LEI NEG
3CAM M19,ET2,UM,SIMPLU	-22000E
3CAM M38,PARTER,BALC,IMBUN	-115000LEI
3DEC M17,SIMPLU,LIBER	-135000LEI NEG
3CAM TIG1,ET2,2BALC,IMBUN	-145000LEI NEG
3DEC M20,ET3,GR,F,UM	-163000LEI
3DEC M16,ET3,UM,2AC,T	-39000E NEG
3DEC ICF,ET1,CT,T,P	-45000E
3DEC MAZ,PARTER,IMBUN,C,T	-46000E
4 CAM M39A,ET1,T,UM,LIBER	-30000E NEG
4 CAM M16,IMBUN,CT,2AC	-160000LEI NEG
TEREN METRO LOTURI 500/800MP	-35E/MP
TEREN STR TECUCI 800MP, UTILITATI	-130E/MP
TEREN CENTURA 6000MP	-35E/MP
TEREN BARIERA 550MP CU UTILITATI	-35E/MP

INCHIRIERI

GARS TIG1,NEMOBILATA,T,P	-100E
2DEC M21,ET2, IMBUN,NEMOB	-130E
2DEC MAZ,MOBILAT SI UITLAT	-150E
2DEC M20 MOBILAT SI UTILAT	-800LEI
3DEC ICF,ET3,MOB SI UTIL,CT	-200E
SPATIU BIROURI,CENTRU	-250E

PRELUAM SPRE VÂNZARE APARTAMENTE, CASE, TERENURI.
PRELUAM SPRE INCHIRIERE APARTAMENTE
COMISION 0% PROPRIETAR.

FLORIMOB

Str. Brăilei, Ţiglina I, bloc A1, ap. 1
Tel.: 0742634633, 0757082323

GARSONIERE/APARTAMENTE CU 1 SI 2 CAMERE

Garsoniera Tiglina I, et.2	75.000 ron
Garsoniera Micro 19, et.2	60.000 ron
2 dec Micro20, imb.	140.000 ron
2 s-dec Port	25.000 euro
2 dec Tiglina 1, 83 mp, etaj 1	60.000 euro
2 s-dec Tiglina III, 2 balcoane, 54 mp	128.000 ron
2 sdec M.38, lux, 36 mp	95.000 ron
2 dec Micro 21, parter, CT,	120.000 ron neg
2 s-dec Tig.1, etaj 1	93.000 ron
2 dec Micro 17, etaj 1, 48 mp	135.000 ron
2 camere la casa, demisol, cu anexe, Central, 70 mp	50.000 ron neg
2 dec Centru, etaj 2	35.000 euro
2 dec Sid-Vest, etaj 3, varianta mare	37.000 euro
2 dec Mazepa 1, 63 mp, BR, mob, utilat, CT, lux	39.000 euro
2 dec Mazepa 2, et.2	36.500 euro

APARTAMENTE CU 3 SI 4 CAMERE

3 dec Micro 20, parter, imb, CT,apa separat	50.000euro
3 dec Mazepa, R-uri	55.000 euro
3 dec Mazepa 2, parter, CT	47.000 euro
3 dec Tiglina 1, G-uri, Tribunal, et.1, 74 mp	65.000 euro
3 s-dec Tiglina I, 56 mp	130.000 ron
3 dec Mazepa 2, 2 balc, 2 gs, Viva-Parc, et.2, 78 mp	60.000 euro
3 cam M.20, dec, imb, izolat, et. int.	40.000 euro
3 dec Micro 20, parter, imbunatatit, CT, apa separat	50.000 euro neg
4 s-dec Micro 38, 60 mp	100.000 ron
4 dec vedere Dunare, ultraimbunatatit, 107mp	65.00euro

CASE SI TERENURI

Casa Piata Centrala	31.000 euro
Vila Port, 400 mp	85.000 euro neg
Casa batraneasca Ultracentral, 800 mp, d 16 ml, proiect	150.000 euro
Casa str. N.Balcescu, P+curte in vila	45.000 euro neg
Casa Sp. Militar, 750 mp, sc 140 mp	120.000 euro neg
Casa str. Romana, 278 mp, sc 80 mp	75.000 euro
Teren Bariera Traian, 500 mp	50 euro/mp neg
Teren Tiglina 2, suprafata 220 mp, dubla deschidere	200 euro/mp neg
Teren Zona libera, 2.000 mp, dubla deschidere negociabil	
Teren Zona Beyler, 3.000 mp	37.000 ron
Teren Vanatori, zona Statuie	10 euro/mp
Teren Sendreni, loc de casa cu utilitati	intre 7 si 15 euro/mp

ÎNCHIRIERI

Gars Tiglina 1, A-uri	100 euro
2 camere Micro 20, mob+utilat,CT	800 ron
2 s-dec Tiglina 2, mob+utilat	170 euro
2 camere Micro 20, mob+utilat	600 ron
2 dec nemobilat, Mazepa, CT	800 ron
2 dec Central, lux, mob, utilat	200 euro
2 dec Mazepa I, mob+utilat	800 ron
3 dec Mazepa 2, mob+utilat	300 euro
3 dec Sid-vest, nemobilat	500 ron

VÂNZĂRI GARAJE

Garaj Mazepa 2, str. Romana, 24 mp	5.500 euro

Preluăm spre închiriere apartamente, întocmim documentaţie cadastrală, certificate termice şi perfectăm acte notariale.

"Tweety" imobiliare

teren DN 26 toate utilitatile, 500 - 2000 mp
teren Dn 26, 625 mp, 2 deschideri 40.000 E tel
Sp.comercial,CENTRU,st=260mp,la cheie-1000e/mp
Vila,zona banci,st-800mp,sc-600mp,d-15m,toate util.
Mob,utilata,renovata 390000E

Gars.Viaduct,imbunatatita,gr.sanitar	43500ron
1cam Micro 17,bloc nou,41mp	115000ron
1cam Sid,et.3,ct,tp,gr,f,um,p,36mp	20000E
1cam Micro 20,parter,38mp,imb	24000E
1cam MAZ.1,et.5,36mp,renovat,imb.	24000E
1cam MASNITA,renovat,mob,utilat lux	25000E
2cam,Tig 1,et.3,liber,curat,48mp	105000ron
2cam,Micro 16,parter,balcon,ct,imb.	35000E
2 dec,NL.parter,balc cu autorizatie	150000ron
2dec.SID.et.1,60mp,2balcoane	36000E
2dec,Micro 18,2balcoane,60mp,imb.	40000E
2sdec,Micro 38,gr,f,p,ac,tp,um,ceas	95000ron
3dec,Micro 17,64mp,renovat lux	46000E
2dec,SID.PS-URI VEGA,mob,utilat lux	66000E N.
3dec,Icfrimu,et2,ct,p,tp,um,mobilat nou	55000e
3dec,Micro 17,bloc nou,et.2,80mp,imb	53000e
3dec,Sid V,et.1,curat	165000ron
3dec,SID.et.3,95mp,2bai,2 balc.	53000E
3dec,P.CENTRALA,V-URI,90mp,2balc.	60000E
2cam,Micro 19,balc,parter,imbunatatit	100000ron

nr. contact : 0724.169.060

www. se-inchiriaza.ro

3dec,Micro 38,mobilat,utilat	200e
3dec,SID.mobilat,utilat nou,ct	300e
2dec,CENTRU,mobilat,utilat lux	250e
1cam,Maz.1,mobilat,utilat lux	220e

SPATIU COMERCIAL: CENTRU-RENOVAT LUX

ST=260MP-	2200E
Sp.com,Micro	21-capat
tramvai :	62-132mp

DACOMARI

Ţiglina 2, str. Brăilei, vis-a-vis Bârlădeanu, telefon: 0758.069.003, 0751.021.866,
e-mail: office@dacomari-imobiliare.ro, web: www.dacomari-imobiliare.ro

1 cam. Centru, 3/4, T,G,F,P	-25.000 Euro
1 cam. Mazepa 1, 3/7, G,F,T,UM	-110.000 Lei
1 cam. Mazepa 1, 5/10, T, IZ. EXT	- 23.500 Euro
1 cam. Mazepa 1, p/10, IZ. EXT, T, G, F, P	-120.000 Lei
1 cam. ICF, p/4, gr sanitar cu geam, 42 mp, simplu	-100.000 LEI
1 cam. ICF, p/4, renovat, mobilat	- 25.000 Euro
1 cam. M17, 7/8, bloc nou, UM, T	- 100.000 Lei
1 cam. M20, p/8, bloc nou,T,G, F	-24.000 Euro
2 sdec. Tiglina 1, 3/4, simplu	- 108.000 Lei
2 sdec. Tiglina 2, 3/4, balcon mare, simplu	- 120.000 Lei
2 dec. SDV, 1/4, 2 balcoane, negociabil	-40.000 Euro
2 dec. M13, 3/4, simplu	- 120.000 Lei
2 sdec.M16,1/4, T, UM, usi noi, G, F, P	-130.000 Lei
2 dec. M17, 1/4, simplu, negociabil	- 32.000 Euro
2 dec. M17, 4/4, simplu, T	-110.000 Lei
2 dec. M18, 7/10, T, simplu	- 35.000 Euro
2 dec. M18, 1/10, simplu	-34.000 Euro
2 sdec.M19, 3/4, renovat, T, P	- 23.000 Euro
2 dec. M19, 1/4 AC, G,F, P,T, UM	-95.000 Lei
2 dec. M20, 2/4, renovat, mobilat	-150.000 Lei
2 dec. M20, p/10, T ext, UM, G,F, P	-35.000 Euro
2 dec. M20, 2/10 P, G,T, F,UM, mobilat	-160.000 Lei
2 dec. M20, 1/10, simplu	- 32.000 Euro
2 sdec.M20, 2/4, AC,T, G, F, P	-110.000 Lei
2 dec. M20,10/10, T,UM, RUL EXT, G+F, P	- 110.000Lei
2 dec. M20, p/10, T, G, F, P	- 31.000 Euro
2 dec. M20, 2/4, simplu	- 135.000 Lei
2 dec. M21, 3/10, simplu	-135.000 Lei
2 sdec.M38, 1/4, contorizare gaze/apa, negociabil	-22.000 Euro
3 dec. Tiglina 2, 4/4, renovat si partial mobilat	- 40.000 Euro
3 dec. SDV, p/4, UM, T ext	-42.000 Euro
3 dec. ICF, 4/5, simplu, curat, 3 balcoane, 2 gr. Sanitare	-160.000 Lei
3 dec. ICF, p/4, IZ. EXT. T	-45.000 Euro
3 dec. M17, 4/4, T, P, G, F	-135.000 Lei
3 dec. M17, 4/4, T , iz exterioara	- 33.000 Euro
3 dec. M18, 3/10, renovat, CT, T, P, G, F	- 45.000 Euro
3 dec. M18, 5/10, CT,T,P,G, F, mobilat, utilat	-60.000 Euro
3 dec. M18, 9/10, T, 2 gr sanitare	-140.000 Lei
3 dec. M19, 3 /4, simplu	- 110.000Lei
3sdec. M19, p/4, renovat	- 125.000 Lei
3 dec. M20, 1/8, simplu,T	-46.000 Euro
3 dec. M21, p/4, simplu	- 170.000 Lei
3 dec. M39a, 2/4, 3 balcoane	-150.000 LEI
3 dec. M39b, 4/4, simplu, contorizat, G,F	-130.000 Lei
3 sdec. M40, 3 /4, T, G, F, P, UM	-105.000 Lei
4 dec. Tiglina2, 2/4, CT,P,G,F, T,UM	- 55.000 Euro
4 dec. SDV, Nae Leonard 3/4, 90 mp, CT, T, AC, mobilat	-65.000 Euro
4 dec. M18, 6/10, CT, F,T	- 47.000 Euro
4 dec. M21, p/4, 2 gr. Sanitare, P,G,F,T ext/int, AC	- 48.000 Euro
teren Arcasilor, fara constructie, 460 mp	- 40euro/mp

Vânzări, închirieri imobile, intabulare, certificat energetic
COMISION 1%

SFINX Ţiglina I, bl. A1, et. 1, ap. 24
agentia_sfinx@yahoo.com
0740 098203, 0746 549162

Vânzări

Gars Micro 19, et 1/4	15000 ron
1 Cam ICF, etaj 3/4, simplu, liber	75000 ron
2 Cam Tig 1, et 2/4, AC, CT, g, f , p	115000 lei neg
2 Cam Tig 1,et 3/4, 2 balc, imbunatatit	125000 ron
2 Dec Micro 21, et 4/8, 60 mp, simplu	35000 euro neg
2 Dec Micro 39C, et 4/4, 54 mp, simplu	96000 ron
2 Dec Micro 20, imbunatatit, et 4/4, 57 mp	125000 ron
2 Dec Maz 2, et 4, CT, AC, termp	28000 euro
2 Cam Micro 38, et 2/4, simplu	85000 ron
2 Dec Piata Centrala, et 3/4, 56 mp, imbun.	33000 euro
2 Cam Micro 19, et 2/4, imbun.	95000 ron
2 Dec Micro 20, et 10/10, stradal, spatios, izolat	100000 ron neg
2 Cam Cosbuc, et 3/9, vedere strada	130000 ron
3 Dec ICF, et 4, termp, curat	155000 ron neg
3 Dec Micro 17, bloc 2003, spatios, et 5/8	47000 euro
3 Dec Tig 1, PS-uri, et 5/7 imbun.	48000 euro
3 Dec ICF, et 3/4, CT, spatios	46000 euro
3 Dec Micro 21, p/4, spatios, 2 vederi, 2 gr. san.	45000 euro

Terenuri si Case

Teren Drumul Viilor, 1250 mp	35000 ron neg
Casa Sendreni, stradal, toate utilitatile	105000 neg
Casa Stiintei, 900 mp, toate utilitatile	200000 euro

Închirieri oferte - tel. 0742989437
Apartamente si Garsoniere mob/ nemob in regim hotelier

2 Cam Micro 21, mobilat utilat	600 lei
4 Dec Micro 20, nemob, recent renovat, AC	200 euro
2 Cam Tiglina 1, mobilat utilat	170 euro

EUROCOMFORT
E-mail: euro_comfort_2006@yahoo.com
str. Brăilei nr. 165, Ţiglina 1, bl. A3, ap. 18, parter

Vânzări apartamente 0740.55.84.02; 0745.655.818

1 cam Icfrimu bloc tip, libera, balcon, 28mp	-75.000 lei neg
1 cam Port parter bloc mixt renovat liber	-20.500 Eur neg
1 cam Maz amenajata birou, imbunatatita, 47mp	-135.000 lei neg
2 dec M 17 p/4 tm int+ext, basca, liber, curat balcon,gradina	-137.000 lei neg
2 dec M 20 2/4 imbunatatiri, liber , stradal	- 140.000 lei neg
3 dec Sidvest ¼ 2bai, balcon, simplu, liber 70mp	-42.000 Eur neg
3 cam Centru P-uri et.7 amenajat, liber, 2balcoane, 60mp	-150.000 lei neg
3 dec IcF et.3 ct, tm, ac, mobilat nou, la cheie 2bai	-55.000 E neg

Str. Arcaşilor Hotel Viva 500mp d-17m, teren drept, intre vile, toate utilitatile, 80 Eur/mp neg. Telefon: 0745.655.818

Drumul National 26 500mp, d-15m, toate utilitatile -13.000 Eur neg. Telefon: 0745.655.818

Loturi pentru casă Vânători
St 400 mp - 1.000mp
- gaz şi curent
- drum asfaltat

Loturi pentru casă Şendreni
St 500 mp -1.000 mp
- curent si apa - intravilan
- drum pietruit - proprietate

Telefon: 0745.655.818

Vânzări Terenuri

• Vând 614 mp în Micro 17 sau schimb cu ap. +diferenţă. 0740089336. (21022)
• Vând integral 1800 mp teren în zona Ţiglina III. Tel. 0743459511. (23133)
• Teren zona Arcaşilor, 1100 mp, 45.450 euro. Utilităţi în zonă. 0766521579, 0766522769. (23242)
• Teren Smârdan 500- 800 mp, lângă Cartierul Nou. 0746246215. (23565)
• Teren Petru Groza, 204 mp, Micro 17, stradal. Accept variante. 0752500034. (24181)
• Vând teren intravilan, 1650 mp, sat V. Alecsandri, com. Branitea. Tel. 0769269772. (24412)
• Vând 900 mp în sat Costi, în spate, la coşare. 0758080282. (24657)
• Vând 1000 mp sat Costi, la strada principală, deschidere 16 m. 0757965243. (24658)
• Vând vatră casă zona Lac Vânători, 20 E/ mp negociabil.0743938649. (24905)
• Vând teren sat Costi, str. Arcaşului, 1100 mp, preţ 30 euro mp. 0752425460. (24908)
• Vând teren zona sat Costi. Telefon 0755856609. (25192)
• **Teren 37000 mp spre Vama Giurgiuleşti, 200x 185. 0745309047. (25455)**
• Urgent! Proprietar vând 900 mp la 10 E/ mp, terenul este situat în sat Costi, zona Floricultura. 0749466018. (25552)
• Proprietar vând 5,5 ha teren în interiorul Combinatului Siderurgic Galaţi. 0756414335. (25553)
• Proprietar vând lot 400 mp zona Arcaşilor. 0756414335. (25554)
• Teren 250 mp, ideal pentru casă, preţ 140 euro/mp, zona Parc CFR. Tel. 0757070583. (25615)
• Vând teren extravilan în satul Odaia Manolache. Telefon 0754461210. (25703)
• **1000 mp zona Vânători, îngrădit, neg. 0755798777. (25743)**

• Vând casă demolabilă cu teren 670 mp în Galaţi, str. Traian nr. 278. 0722262294. (25789)

• Vând teren Vânători. Tel. 0751350105. (25817)
• Teren sat Costi, Turturelelor, 20 E. 0760664506. (25963)
• Teren sat Costi 500, 1000 mp, 10 E. 0760664506. (25965)
• **Teren intravilan Şendreni, 5700 mp, deschidere 71 m la DN25, oportunitate investiţie. 0736885555. (25990)**

• Vând teren 550 mp, str. Oltului Micro 17. 0724529085. (26002)

• Vând teren 240 mp, deschidere 12 m, str. Unirii 204, paralel Coşbuc. Tel. 0745532633. (26008)
• Teren intravilan 500 mp+ căsuţă+ utilităţi, M.17 (Bloc Experimental) 70 E/ mp. Accept variante auto. 0744765322, 0740862591. (26049)
• Vând vetre casă, com. Vânători, apropiere DN 26, 660 mp, 2700 lei. Tel. 0721209753. (26066)
• Vând /variante 1500 mp, d =75 m, sat Costi, coşare. Tel. 0741401968. (26097)
• Vând 1000 mp, sat M. Kogălniceanu. Tel. 0748826386. (26132)
• Vând loc casă în Kogălniceanu, utilităţi la poartă, apă +curent, negociabil. Tel. 0742077052. (26147)
• Vând 900 mp intravilan Cartierul Nou, Tulucesti, toate utilităţile, 10 euro/ mp. 0723308056. (26160)
• Ofertă sat Costi parcelabil, utilităţi. 0740504638. (26189)
• Vând (închiriez) 1000 mp, str. Traian. 0745528903. (26250)
• Vând teren 2800 mp, sat Folteşti. Tel. 0752926686. (26273)
• 1000 mp Kogălniceanu (Smârdan) sau variante auto. 0747870424. (26328)
• **Vând teren pentru casă, sat Costi. 0740218337. (26346)**
• Vând 500 mp Fileşti. 0766489111. (26359)
• Vând teren 170 mp, str. Unirii nr. 29. Tel. 0745667097. (26376)
• Vând urgent, avantajos 1800 mp intravilan Şendreni. Tel. 0745671360. (26378)
• Vând teren Şendreni, la DN, st =2044 mp. Tel. 0754920307. (26410)
• Vând loturi casă, Vânători. 0741674189. (26428)
• Particular vând terenuri str. Traian şi prin agenţii. Tel. 0744373118. (26452)
• Urgent vând 5,50 ha teren arabil extravilan Galaţi, zona 1, irigat, compact, 2,5 euro/mp neg. Tel. 0745531587, după ora 16,00. (26561)
• Vând teren cu casă demolabilă, st =350 mp, zona Mazepa II. Tel. 0755644078. (26609)
• Vând 2465 mp în Şerbeştii Vechi, vecinătate intravilan. Tel. 0742132636. (26636)
• Vând 1 ha extravilan în Şendreni. Tel. 0742132636. (26638)
• Vând teren extravilan Fileşti, 2800 mp, preţ 690 lei negociabil. Tel. 0745653196. (26651)
• Ofertă 300 mp, str. Octav Băncilă. 0722593347. (26664)
• 1070 mp, deschidere 25 m, casă demolabilă, utilităţi, str. 8 Martie. 0742502502. (26679)
• Vând lot casă Bariera Traian, 21 E/mp. Tel. 0742432199. (26705)
• Teren intravilan-proprietate Şendreni, 500mp cu utilităţi, 0745655818 (26754)
• Vând teren în Fileşti. Tel. 0757307294. (26798)
• **Vând teren 3000 mp cu deschidere 34 m, ieşirea din Tecuci spre Iaşi (E581). Utilităţi. 0744538411. (26803)**
• Vând teren intravilan, zona Bariera Traian. 0722676679, 0722694002. (26818)

• Vând 4 ha teren negociabil. Tel. 0723894278. (26834)

• Arcaşilor, 500-600 mp, toate utilităţile, alee privată, parţial îngrădit, 66 E/mp. 0784016928. (26847)

Vând loturi de casă sat Costi. Telefon: 0745 345311, 0748.500.900.

Închirieri Oferte
Apartamente

• Închiriez garsonieră A-uri, Ţiglina I. Tel. 0727491500. (26057)

• **Apartament 1 cameră Centru, nou, mobilat, regim hotelier. 0746709431. (26106)**

• Apartament 3 camere, ultracentral, mobilat şi utilat. Tel. 0744606609. (26178)
• Închiriez apartament 2 camere, mobilat şi utilat. Tel. 0749350806. (26234)
• Primesc în gazdă doi elevi, o elevă. 0762634693. (26242)
• Ap. 2 camere mobilat, Micro 21. 0745362963. (26334)
• Apartament Faleză, 3 camere, nemobilat, proprietar. 0752204963. (26340)
• Închiriez apartament 1 cameră, Piaţa Centrală. Tel. 0753326155. (26247)
• Închiriez garsonieră conf. I, recent renovată, zona „Ultimul Leu", etaj III, bloc liniştit. 0726706825. (26274)
• ÎNCHIRIEZ, vând CASĂ NOUĂ P+1, zona Vega- Barieră, variante, rate. 0745208845. (26283)
• Primesc o fată în gazdă. 0744458459. (26296)
• Apartament 4 camere Mazepa I, etaj 2, mobilat, garanţie o lună. Telefon 0744626827. (26310)
• Închiriez apartament 2 camere Siderurgiştilor. Tel. 0727800948. (26344)
• Persoană fizică închiriez apartament 2 camere decomandate, mobilat /utilat, Siderurgiştilor. Tel. 0748304960. (26357)
• Închiriez apartament 2 camere. Tel. 0740472282. (26466)
• Închiriez apartament pentru studenţi sau elevi. Tel. 0747136360. (26520)

• Particular închiriez două camere mobilate, utilate modern, zona Micro 19, Billa, 150 E. Tel. 0740058264. (26540)

• Închiriez apartament mobilat şi utilat. 0742135478, 0479035143. (26560)
• Închiriem apartamente în regim hotelier. 0741401022. (26564)
• Închiriez două camere separate, la casă. Tel. 0746947065. (26601)
• Închiriez apartament 2 camere, nemobilate, Mazepa. 0748995643. (26606)
• Închiriez apartament o cameră complet mobilat, 150 euro /lună. 0746878082. (26660)
• Închiriez apartament Micro 39B, 400 lei, pe termen scurt 3 luni. 0746060396. (26672)
• **5 apartamente 1 cameră lux, Faleză, regim hotelier. 0744793223. (26690)**
• Închiriez apartament 2 camere, etaj II, Micro 19, lângă Neacşu. Telefon 0758248570. (26769)
• Primesc în gazdă elev sau elevă, zonă centrală. Preţ 200 lei. Telefon 0752136006. (26805)
• Închiriez ap. în Micro 20, 2 camere, mobilat, recent renovat, preţ 650 lei. Tel. 0751773175. (26814)
• Închiriez garsonieră Ţiglina I, mobilată şi utilată. 0747943263. (26819)

Piaţa Imobiliară

Închirieri Oferte
Spaţii comerciale

• **Închiriem avantajos cabinete medicale, autorizate sanitar, Mazepa I, vad. 0748135223. (22008)**
• Închiriez spaţiu comercial str. 1 Decembrie 1918. 0728043518. (25571)
• Închiriez spaţiu comercial +utilaje, preţ negociabil. 0749424253. (25665)
• Spaţiu 60 mp, cu utilităţi, Siderurgiştilor. 0752056674. (25695)
• Spaţiu 15 mp, cu utilităţi, Siderurgiştilor. 0752056674. (25696)

• Închiriez spaţiu comercial str. Brăilei, Micro 18 (fost Leonardo), 180 mp. 0722262294. (25792)

SPAŢIU COMERCIAL
132 ŞI 66 MP
VAD COMERCIAL DEOSEBIT
LA STRADA PRINCIPALĂ
Telefon 0730 070208

AVANTAJOS.
Spaţii de producţie şi depozitare.
Camere refrigerare.
Telefon: 0748.500.900

• Închiriez spaţiu 135 mp, str. Oltului, Micro 17. 0723376904. (25945)
• Închiriez spaţiu comercial 50 mp, strada 1 Decembrie, lângă „Două Babe". Telefon 0745630854. (26050)
• Spaţiu comercial 53 mp, posibil vânzare. 0745314758. (26072)
• Spaţiu comercial 25 mp, Ţiglina 1, vad execelent. Tel. 0743182368. (26105)
• **Spaţiu „Ultimul Leu" 140 mp+ 200 mp curte, de închiriat. Tel. 0722230024. (26108)**
• Închiriez spaţiu comercial la parter de bloc, zona „Două Babe". 0755744714. (26190)
• Închiriez la etaj spaţii dotate cu utilităţi, în Ţiglina I. Tel. 0746592871. (26292)
• Închiriez spaţiu comercial Siderurgiştilor. 0744700723. (26397)
• Spaţiu comercial 60 mp, str. Traian nr. 359 (lângă Şcoala 20). Telefon 0751100686, 0764445585. (26304)
• Vând/ închiriez afacere la cheie, 100 mp, în Piaţa Centrală. 0742694349. (26341)
• Cedez contract închiriere cafenea, zona Cămine Studenţeşti. Tel. 0745667097. (26377)
• Închiriez chioşc 15 mp, cu intrare (apă curentă +magazie), Ţiglina I. Tel. 0745421433, 0236434573. (26381)
• **Închiriez convenabil spaţiu comercial, sup. 70 mp din care 30 mp la subsol, zona Piaţa Centrală. Tel. 0757139350. (26413)**
• Închiriez bar şi terasă, dotată complet. Tel. 0741631582, 0740291379. (26511)
• Închiriez spaţiu comercial. 0749424253. (26558)

S.C. PRODVINALCO S.A.
oferă spre închiriere
SPAŢII COMERCIALE
situate pe str. G. Coşbuc, nr. 257.
Relaţii şi detalii la telefon 0741 110 311.

nou! Peste 43.000 de cititori virtuali / lună
Peste 43.000 de potenţiali clienţi pentru tine
Viata Libera - Galati, ROMANIA
Reclamă în „Viaţa liberă" - ediţia on-line
Caută acum !
Address www.viata-libera.ro

PUBLICITATE

IMPORTANT!
PROGRAM MICA PUBLICITATE
LUNI - VINERI 8^{00}-17^{00}
SÂMBĂTĂ, DUMINICĂ 9^{00}-12^{00}

Atenţie! Pentru mare publicitate contactaţi DEPARTAMENTUL PUBLICITATE:
Galaţi, str. Domnească nr. 68, tel: 0236 460719 e-mail: pub@viata-libera.ro, www.viata-libera.ro

VREŢI SĂ VĂ FACEŢI RECLAMĂ? SUNAŢI LA Tel. 0236460 719, Fax 0236460 875

CADASTRU AIM

0755.746200 Galaţi | **0755.746201 Tg. Bujor** | **0755.746202 Pechea**

VÂNZĂRI
- Casa si teren str. Domneasca
- Teren str. Domneasca 2.084 mp
- Teren str. Domneasca 2.900 mp
- Garaj zona Teatru Dramatic 20.000 lei
- Loturi de casa (intravilan):
  - Sendreni (765 mp/lot): 10-16 E/mp
  - Branistea, sat V. Alecsandri: 10 E/mp
  - Smardan, sat M. Kogalniceanu: 10 E/mp
  - Sendreni 2000 mp 7 E/mp
- Teren intravilan Sendreni:
- S = 47.500 mp, deschidere de 290 m la DN 25
- S = 6.800 mp, deschidere de 68 m la DN 25
- Teren extravilan:
  - Beresti Meria 138 ha 2700 E/ha
  - Branistea 15 ha
  - Galati T 106, S = 0,5 ha

CUMPĂRĂRI
- Terenuri si case intravilan in Galati si imprejurimi
- Terenuri si case intravilan in Pechea si imprejurimi
- Terenuri si case intravilan in Tg. Bujor si imprejurimi
- Terenuri - extravilan in com. Sendreni, Branistea, Piscu, Smardan, Pechea, Cudalbi, Tulucesti, Frumusita, Foltesti, Scanteiesti, Fartanesti, Tg. Bujor, Smulti, Oancea, Vladesti, Beresti, Liesti, Ivesti, Baneasa, Cavadinesti
- Terenuri - extravilan in tot judetul Galati cu suprafete mai mari 5 ha

Societate comerciala cu domeniul de activitate in agricultura angajeaza

economist de ferma cu experienta in domeniul agricol ,

pentru intocmirea contabilitatii de gestiune si urmarirea rezultatelor productiei agricole.
Postul vacant se afla in Com. Frumusita la sediul societatii.Societatea asigura transport de la Galati la locul de munca.Salariul net 1500 lei +bonuri de masa, CCM.

Cv-urile se pot depune pe adresa de e-mail agrodunarea@gmail.com, la nr de fax 0236 / 472858 sau la sediul societatii din Str. Calea Prutului nr. 13 (vizavi de piata angro).

Societate comercială
închiriază utilaje construcţii cu mecanic deservant:
- autobetoniere
- autobasculante
- buldoexcavatoare
- stivuitoare
- autopompă beton
- excavator
- automacara
- cilindru vibrocompactor

Pentru comenzi şi alte informaţii ne puteţi contacta la telefon 0745.346.037 sau pe adresa de e-mail terramargalati@gmail.com

Societate comercială angajează

INGINER MECANIC PENTRU COORDONARE ACTIVITATE DE GESTIUNE, ÎNTREŢINERE ŞI REPARAŢII PARC AUTO.

Constituie un avantaj calitatea de persoană desemnată să conducă permanent şi efectiv activitatea de transport rutier de mărfuri şi persoane şi cea de consilier de siguranţă transport mărfuri periculoase.C.V-urile se transmit la fax: 0236.472858 , pe e-mail societate.comerciala@yahoo.com sau se depun la secretariatul societăţii din str. Calea Prutului nr. 13.

Societate comerciala cu domeniul de activitate in agricultura angajeaza in conditiile legii nr. 22/ 1969, OMFP2861/2009 si OG4/1995, OG 41/2007, Ordin 288/1997 gestionar cu experienta in activitatea de evidenta a produselor agricole si a substantelor utilizate in acest domeniu.

Postul de gestionar este localizat în Com. Frumusita.

Societatea asigura transport de la Galati la locul de munca.Salariul net 1200 lei +bonuri de masa, CCM.
Cv-urile se pot depune pe adresa de e-mail bratesprut@gmail.com, la nr de fax 0236 / 472858 sau la sediul societatii din Str. Calea Prutului nr. 13 (vizavi de piata angro).

Piaţa
Imobiliară

Cumpărări Terenuri

• Cumpăr /arendez teren zona Bădălan -Zătun. Tel. 0749546670. (23028)
• Cumpăr teren agricol în judeţul Galaţi. 0722384539. (25016)
• Cumpăr teren/ casă intravilan Galaţi, 500- 2000 mp. 0748117521. (25585)
• Cumpăr teren agricol în toate comunele judeţului Galaţi. 0755462662. (26831)

Vânzări Spaţii Comerciale

• Vând bar zona Turist, vad bun. 0755200705. (24175)
• Vând spaţiu comercial 170 mp cu preluare de chiriaşi, Ţiglina 2. 0744880297. (24953)
• Vând 6400 mp Tuluceşti, cu hale, atelier+ anexe (1400 mp construiţi), platformă betonată, utilităţi, 15 euro negociabil, posibilitate rate. Tel. 0744559651. (25732)

• Vând /schimb spaţiu comercial 78 mp, str. Ghe. Doja cu apartament sau casă în zonă centrală, eventual diferenţă. 0746773655. (25879)
• Vând hală cărămidă 500 mp, 170 mp curte, toate utilităţile, acces TIR zona Coşbuc. 0745496256. (26051)
• Vând spaţiu comercial, casă tip apartament, curte, M17. Tel. 0749864411. (26082)
• Vând cladire - centru, strada Brăilei, 0744566333 (26151)
• Vând /închiriez spaţiu comercial 70 mp în Galaţi, str. 1 Decembrie 1918. Telefon 0753058335. (26248)

• Vând sau închiriez spaţiu comercial 40 mp, vizavi Carrefour Maşniţă (magazin Lord Video), 380 V, 220 V, Ac, pardoseală marmură. 0744269263. (26364)

• Vând spaţiu comercial 77 mp. Telefon 0748034142. (26704)
• SC. vinde/ închiriază hală com. Slobozia Conachi. Tel. 0766510081, 0766850366. (26764)
• Urgent, convenabil! Vând spaţiu comercial, 125 mp, toate utilităţile, str. Portului (vizavi Intfor). 0722744307. (26775)
• Vând 2 magazine 16 mp- 4500 E şi 90 mp, proprietate clădire, full utilităţi, baie, magazie, birou, curte, 14500 E negociabile. Variante maşini+ diferenţă. 0753843851. (26813)

Mica
Publicitate

Oferte de Serviciu

Te-ai săturat de studiouri şi promisiuni nerespectate?
Vrei să câştigi minim 1500 euro lunar ?
STUDIO VIDEOCHAT ADMINISTRAT DE PERSONAL FEMININ ANGAJEAZĂ MODELE INDIFERENT DE VARSTA
Alătură-te echipei noastre!
0753 789 261

• Lanţ de farmacii din Galaţi angajează urgent asistenţi de farmacie şi farmacişti. 0748135223. (22011)
• Angajăm operator staţie peco. CV la staţia Mol, ieşirea spre Tecuci. Tel. 0722323777. (24928)
• Angajez frizeriţă, salon Totti, I.C.Frimu. Tel. 0742072421. (25036)

• Căutăm persoane pozitive şi comunicative, cărora le place să ajute pe alţii. 0745232111, 0722571501. (25182)

• Căutăm colaboratori pentru un proiect european de menţinerea şi refacerea sănătăţii. Tel./fax 0236470198, 0745162034. (25184)

• Angajez cocători modelatori pâine, cu experienţă. 0751490542. (25197)
• Angajez vânzătoare chioşc, numai tura de noapte. 0744548970. (25635)
• Angajez barmaniţă. 0749424253. (25663)

• Companie din Danemarca angajează 2 operatori C.N.C calificaţi (programare CNC şi configurare pe maşini frezat şi strunguri), se lucrează cu Strynger din Matrazol, Fanuc şi Fagor. Maşinile au integrate CAD/CAM. Se doreşte cunoaşterea. CV-urile în limba engleză se depun pe adresa de e-mail: elemaksmvikar@forum.dk însoţite de fotografie şi certificate precum şi nr. de telefon pentru a fi contactaţi. (25685)

• SC angajează mecanic auto cu şi fără experienţă. Relaţii la sediul firmei Bariera Traian nr. 441, între orele 8,00-12,00. (25718)

Societate comercială
angajează
TEHNICIAN VETERINAR
cu experienţă pentru fermă zootehnică (posesor permis conducere).

CV-urile se pot depune pe adresa de e-mail bratesprut@gmail.com sau la nr. de fax 0236/472858.

Relaţii la telefon 0745.039322

HOSTESS ONLINE
SALARIU GARANTAT 1000 USD
Scapă de prejudecăţi şi fii independentă financiar!
Atitudinea este mai importantă decât aspectul fizic!
Vino în echipa noastră!
BONUS LA ANGAJARE 500 RON
Îţi garantăm profesionalismul într-un ambient intim şi plăcut.
Program flexibil, confidenţialitate maximă, training specializat.
COMISION PÂNĂ LA 72%
Camere de lucru individuale
Tel.: 0754.954.809, 0724.482.098
Y Mess: hotcamstudio.galati
www.hotcamstudio.ro

CURSURI CALIFICARE ŞI FORMARE PROFESIONALĂ
Coafură-Cosmetică-Masaj
Machiaj-Manichiură-Pedichiură
Diplome avizate de Ministerul Muncii, valabile pentru flotă internaţională, practică în salonul şcolii, posibilităţi angajare
300 lei(plata în rate)
Măcelar-Ospătar-Barman-Bucătar
Inspector Resurse Umane
Cameristă hotel-Lucrător în comerţ
Diplome de stat valabile pentru carnet marinar internaţional, practică în hotel-restaurant 4*
Telefon 0743.678.394 www.bella-mar.ro

• Căutăm sudori CO2 şi Argon cu certificate de calificare şi experienţă, cunoscători de limba engleză, eventual posesori de carnet de conducere pentru companie din Danemarca. CV-urile se depun p adresa de e-mail: elenaksmvikar@forum.dk. CV-urile vor fi în limba engleză însoţite de fotografie şi atestare a calificării precum şi nr. de telefon unde puteţi fi contactaţi. (25687)

• Angajez barmaniţe -ospătăriţe, pizzar. 0742475242. (25746)
• Angajez specialist vânzări, marketing, cunoştinţe SEAP şi ingineri producţie. Relaţii la telefon: 0743027575 sau office@mar-ina.ro. (25783)
• Muncitori zootehnie, ofer cazare şi masă. 0748496249. (25803)
• Angajez mecanic autocamioane, cu experienţă. Ofer şi rog seriozitate. Relaţii la telefon 0745528117 (25838)
• Angajăm şofer pază şi protecţie. paza_guardr@yahoo.com. (25858)
• SC angajează şofer cat. D+ atestat. Tel. 0236324857. (25860)
• Angajez urgent frizer- coafor. Relaţii la telefon 0746165829. (25892)
• Angajam sudori CO2 si vopsitori cu experienta navala, salariul foarte atractiv; activitatea se va desfasura in Tulcea. mail: ralucont@yahoo.com nr tel. 0756169772 0757065425 Intre orele. 9.00 - 15.00 (25916)
• Centrul Jolie Silhouette angajează instructor aerobic. Tel. 0722600662. (25975)

• Angajez temporar muncitori necalificaţi. Tel. 0740175831. (26004)

• Angajam maistru vopsitor cu experienta navala - punct de lucru STX Tulcea. mail: ralucont@yahoo.com nr tel. 0756169772 0757065425 Intre orele. 9.00 - 15.00 (26023)

• **Angajăm modelatoare covrigi din Micro 19, 17, 20, 21, str. Oţelarilor. Tel. 0723198168. (26038)**

• Salon de înfrumuseţare angajează cosmeticiană cu experienţă. Relaţii după ora 18,00, la telefon 0751862551. (26053)
• Angajez tubulatori navali cu experienţă. Telefon 0751414248. (26075)
• Restaurant Iulizeni angajează ospătăriţe cu experienţă. Detalii la tel. 0743399628. (26076)
• SC angajează muncitori pentru termoizolaţii exterioare şi amenajări interioare. 0743453375. (26086)
• Restaurantul NEF angajează ospătăriţe cu experienţă. Salariu atractiv. Tel. 0744218770. (26114)
• Angajez coafeză- frizeriţă. Telefon 0740128979. (26116)
• Angajez şofer taxi, minim 2 ani permis. Telefon 0757470477. (26187)

• Şcolarizăm agenţi de securitate. Relaţii 0740030048. (26269)

• Angajez/inchiriez post coafor. Tel. 0756133866 (26271)
• SC angajează tinichigiu şi vopsitor auto. Relaţii la sediul firmei Bariera Traian 441, orele 8,00-12,00. (26280)
• Angajez vânzătoare magazin alimentar. 0754745665. (26287)
• SC Emychir SRL angajează muncitori pentru termoizolaţii exterioare, salariu 1200 lei. Tel. 0741533281. (26300)
• Angajez vânzătoare magazin, experienţă în vânzări. 0758621666. (26311)

VIDEOCHAT LEGAL
NEW
angajează personal feminin cu sau fără experienţă
Oferim: aparatură modernă, vestimentaţie, plata zilnic sau săptămânal.
BONUS de PERFORMANŢĂ
Telefon: 0743 38 50 13

Angajăm modele ptr. videochat cu sau fără experienţă:
- salariu bilunar;
- condiţii excepţionale;
- vestimentaţie,
- asistenţă ptr. modelele începătoare.

100 Euro la angajare !
Relaţii la telefon: 0747 61 48 70.

• Angajez şofer taxi Ford, cu atestat, singur pe maşină. Telefon 0745525448. (26314)

• Acredo Romania recruteaza muncitori calificati si necalificati pentru locuri de munca in strainatate in domeniile: constructii, hotelier, agricultura, industria auto, abatoare, soferi. Informatii: 0371 303 309 (26320)

• Angajăm educatoare absolventă liceu pedagocic şi asistentă medicală, grădiniţă. Tel. 0742528456. (26321)
• **Angajez pizzar cu experienţă. 0753566336. (26325)**
• **SC ROM DECOR SRL angajează montator uşi şi parchet. Persoanele interesate pot trimite CV-ul pe romdecorgalati@yahoo.com sau la sediu pe George Coşbuc, colţ cu Radu Negru. Tel. 0236470407. (26330)**
• Coafeză, manichiură, construcţii gel. 0745362964. (26333)
• Magazin piese auto angajează vânzător/vânzătoare cu sau fără experienţă, aspect fizic plăcut. CV la moldocolor@gmail.com. (26335)

VIDEOCHAT LEGAL
- Fără program impus;
- Plata zilnic/ săptămânal;
- Aparatură ultramodernă;
- Vestimentaţie;
- Accesorii;
- Studio foto.

BONUS 100 EURO
ANGAJĂM MODELE CU/FĂRĂ EXPERIENŢĂ
0747 667 153

• Societate angajează conducători auto taxi. Tel. 0742130033. (26339)
• Angajez buldoexcavatorist cu experienţă. Tel. 0752786638. (26342)
• Angajăm electronist antiefracţie, şofer, şcolarizăm agenţi pază. paza_guardr@yahoo.com. (26343)
• Angajăm personal cu experienţă pentru spălătorie auto. Tel. 0742516513. (26366)
• Angajăm personal bucătar cu experienţă în grătar cărbune. Tel. 0747509011. (26367)
• Restaurant angajează muncitoare vase. Relaţii tel. 0751155647, între orele 8,00-16,00. (26375)
• Salon angajează coafeză şi frizeriţă 0744840641 (26383)
• Angajăm şoferi maxi- taxi Traseul 60. 0742963327. (26387)
• Magazin TOP angajează: şofer pentru livrări la domiciliu, tranşator pui cu sau fără experienţă. Telefon 0744709517, între orele 10,00-15,00. (26390)
• SC angajez barmaniţă cu experienţă şi calificare. 0766721233, 0745994833. (26398)

Societate Comercială angajează vânzătoare covrigi şi modelator covrigi. Relaţii la magazinele Albo, Micro 38, ora 18^{00}, zilnic.

• Angajez necalificaţi în construcţii. Tel. 0760272471. (26401)
• Angajăm agenţi comerciali: experienţa relevantă, serioziate, permis conducere cat. B, minim bacalaureat. Oferim: pachet salarial atractiv, maşină de serviciu. CV se trimit pe adresa: mchiriac@simbainvest.ro (26409)
• SC angajează agent de turism, şofer profesionist cu experienţă. Tel. 0236488000, 0336417961. (26421)
• SC angajează rigipsari şi termoizolatori. 0742365036. (26462)
• **Angajez tâmplari PAL cu experienţă -personal magazin mobilier la comandă. Tel. 0744781484. (26479)**
• Vânzătoare cu experienţă magazin mixt. Tel. 0745254774. (26508)

• Angajăm personal pentru calificare lăcuitor -şlefuitor mobilier lemn şi tâmplari lemn masiv. 0744505024. (26485)
• SC angajează inginer construcţii civile; inginer coordonare reparaţii mecanice Sidex; inginer calcul devize (construcţii); maistru reparaţii poduri rulante; lăcătuşi reparaţii poduri rulante; sudori (el. +autogen +ţeavă); dulgheri, fierari betonist, zidari, zugravi, tinichigii, topometrist (geodez). CV-urile se depun la adresa: superakru@yahoo.com. Interviul zilnic între 8,00-15,30, pe bdul G. Coşbuc, vizavi de Galmopan sau relaţii la tel. 0236461751, 0752167964. (26438)
• Magazin incaltaminte Tiglina 2, angajeaza vanzatoare, experienta 3 ani, 900 lei + bonusuri vanzari. 0727.881.104 (26456)
• SC angajează muncitori necalificaţi şi vopsitori navali pentru lucrări de curăţire şi vopsire nave fluviale. Tel. 0722589880. (26496)
• Magazin vopseluri auto angajează vopsitor auto/tehnician vopsitorie auto cu experienţă. 0728289935. (26497)
• Angajez persoană cu experienţă pentru spălătorie auto. Tel. 0722941119. (26498)
• Firmă dezmembrări auto angajează mecanici auto, salariu 1000 lei. 0728656308, 0745604097. (26499)
• Angajăm personal cu experienţă la fast -food şi shaorma. Tel. 0745255994. (26500)
• **Societate comercială angajează vulcanizator cu experienţă. Relaţii la telefon 0756807061. (26503)**
• Angajez patiseră cu experienţă, vânzătoare pentru patiserie- gogoşerie. 0746043693. (26507)
• Angajez manichiuristă şi cosmeticiană. Tel. 0744770026. (26512)
• **Angajăm personal spălătorie auto. 0744933296. (26518)**
• Angajez agenţi comerciali, mecanici agricoli (tractorişti) posesori permis cat. B domiciliaţi în Galaţi. Relaţii la tel. 0748107040, e-mail: ptutova@yahoo.com. (26521)
• Societate angajează muncitori calificaţi pentru construcţii civile şi lucrări drumuri. Relaţii la tel. 0236448880. (26524)
• SC angajează economist. Condiţii: experienţă minim 2 ani, cunoştinţe GestPro şi Arcad. CV +foto la e-mail: conta_job@yahoo.com. (26525)
• Societate construcţii angajează şef şantier cu experienţă construcţii civile şi/sau drumuri şi poduri. CV +foto la e-mail: inginer.constructii@yahoo.com. (26526)
• Societate angajează merceolog. Cerinţe: experienţă minim 2 ani, cunoştinţe tehnice. CV la e-mail: gest_jobs@yahoo.com. (26527)
• Angajăm montatori tâmplărie PVC. 0236415180. (26531)
• Angajăm avantajos pregătitor -vopsitor auto. 0745158846. (26533)
• Restaurant angajează bucătar, ospătar. 0756806412. (26547)
• Societate de transport angajează şoferi profesionişti pentru transport marfă în regim trafic intern. Experienţa şi seriozitatea obligatorii. Relaţii tel. 0742742951. (26556)
• Angajez coafeză- frizeriţă. Telefon 0751063455. (26571)
• Angajez croitoreasă pentru retuş. 0722246995, 0744248800. (26576)
• SC angajează şofer profesionist cu experienţă, cat. C+E, pt benă materiale de construcţii. Rel. la tel. 0752308940. (26593)
• Angajez alpinişti utilitari cu experienţă, salariu între 1500- 3000 lei. 0757776685. (26595)
• Magazin alimentar non-stop angajează 2 vânzătoare. Telefon 0769038109. (26597)

SECURITY W.B.C.
selecţionează pentru funcţia de
AGENT DE SECURITATE
în condiţiile Legii nr. 333/2003.
Facilităţi la angajare:
- salarizare atractivă + tichete (bonuri) de masă;
- fişă medicală şi echipament gratuite;
- curs de formare profesională **"Agent de securitate"** - gratuit.

*Relaţii suplimentare: **luni-vineri** între orele 08:00 - 17:00 la numărul de telefon 0236.322.200 sau la sediul din strada Ing. Anghel Saligny, nr. 4 (Castel WBC).*

ENA GRUP angajează:
CONSILIER VÂNZĂRI PIESE
MECANIC
ELECTRICIAN AUTO
VOPSITOR AUTO
Se oferă venituri motivante şi se solicită experienţă.
Aşteptăm CV-uri la 0236311050, e-mail office@enagrup.ro sau direct la sediul firmei din bld. G. Coşbuc, nr. 176.

• Colectiv tânăr angajăm manipulant magazin piese. Avantaj permis, prezentabilitate, seriozitate. Interviu 16.00-17.30, Coşbuc 204 vizavi Eternitatea. Telefon 0746043391. (26598)
• Angajez şofer TIR pentru comunitate, cu experienţă. Tel. 0765518664. (26612)
• Angajăm personal spălătorie auto. Tel. 0743122872. (26641)
• INSTRUCTOR DANS. Cerinţe: abilităţi fizice, mobilitate, dispoziţie la efort, disponibilitate pentru lucru cu copiii. Telefon 0740057624. (26648)
• Brutărie angajăm cocător cu experienţă. Tel. 0236311905. (26653)
• SC Apolodor Demolări Bucureşti angajează şef de şantier cu experienţă pentru lucrări de demolare, pe platforma ArcelorMittal Galaţi. Relaţii la telefon 0732669068. (26654)
• SC Mobinal Wood SRL angajează muncitori necalificaţi în domeniul tâmplărie din lemn masiv şi PAL. Relaţii la telefon 0747131390 şi CV la adresa de mail: mobinalwood@yahoo.ro (26661)
• Angajez vânzătoare cu experienţă magazin mixt non- stop. 0744637797. (26675)
• Angajez muncitori necalificaţi pentru fabrică de cherestea. Salariu atractiv. Informaţii la telefon 0754550873. (26678)
• **Romtelecom angajează agenţi de vânzări directe către persoane fizice, a serviciilor Romtelecom şi Cosmote. Activitatea presupune muncă de teren. Cei interesaţi sunt rugaţi să trimită CV-urile, până pe data de 22 august, la: bogdan_teodorescu@romtelecom.ro. (26680)**
• Angajez modelator şi patiser cu experienţă. 0755508135. (26685)
• SC angajează sudor în Argon Inox, MIG, MAG. Avantaj permis cat. B. Tel. 0742286542. (26687)
• SC angajează şoferi taxi cu atestat. 0756466658. (26691)
• SOCIETATE COMERCIALA, AVAND PRINCIPAL OBIECT DE ACTIVITATE MONTAJ SCHELE, ANGAJEAZA SCHELAR CU EXPERIENTA DISPONIBIL PENTRU DEPLASARI IN TARA. TEL: 0724.724.353 / 0731.014050 e-mail: info@gruporesa.ro (26692)
• Restaurant Corneliuss angajează bucătar -ospătar cu experienţă. 0749278177. (26696)
• **Brutărie angajează şofer distribuţie, cu experienţă în domeniu minim 5 ani. 0755100585. (26699)**
• Angajăm bucătari, pizzari, ospătăriţe, salariu 1000-1800 lei, Corabia Piraţilor. Interviu str. Traian nr. 6, orele 12,00-13,00. (26707)
• SC angajează agent distribuţie Tulcea. 0726682345. (26708)

• Asil Group angajează mecanic pentru secţia mase plastice. Experienţă în producţia de mase plastice constituie avantaj. Fax 0236449445, hillpack@asilgroup.ro. (26709)

• Angajez bucătar, ajutor bucătar, grataragii, ajutor pizzari. Domnească 87. (26724)
• Bhoeme Cafe angajează ospătăriţă. Tel. 0749020449. (26736)

• **SC angajează croitoreasă cu experienţă în maşină de cusut liniară, pentru confecţii damă (fuste drepte, maieuri etc.). Relaţii tel. 0751789160. (26753)**

• **Angajăm urgent personal vulcanizare auto, cu expereinţă. Tel. 0755890723, 0747430452. (26762)**
• Angajez cosmeticiană şi manichiuristă. Relaţii la telefon 0726677298, 0751806969. (26776)

• Angajez 2 electricieni (curenţi slabi, alarmă video). Tel. 0756604799. (26783)

• Restaurant angajează personal bucătărie, barman cu contract. 0749506301. (26795)
• SC anagajează vânzătoare fast- food, personal bucătărie. 0747770255. (26817)

• Caut menajeră fără obligaţii, dispusă să locuiască la ţară, cu părinţii mei, care sunt într-o stare bună, doar pentru menaj şi companie. Multe avantaje. 0749751599. (26802)
• Angajez patiser cu experienţă. Telefon 0745624886. (26804)

• SC PRODOMUS SRL angajează tâmplari PAL şi sudori/ lucrători în fier forjat, cu experienţă în domeniu. Telefon 0743162465. (26806)

• S.C. Comersid S.R.L. Galaţi, comuna Vânători, DN 26, km. 8, hala 3, lângă Halele Staer Galaţi, angajează: sudor electric; lăcătuş confecţii metalice. Relaţii la telefon 0236490171. (26809)

• Angajez croitoreasă. Relaţii la 0720062266. (26810)
• Service reparaţii camioane, angajează 4 mecanici auto, 2 electricieni auto, 1 sudor autogen- electric, 3 paznici de noapte. Se cere experienţă în domeniu şi seriozitate. Relaţii la telefon 0745528117. (26811)
• SC angajează cofetari cu experienţă, 1300- 1500 lei. 0747770255. (26816)
• Restaurant spaniol angajează ajutor bucătar, spălător vase. 0735984982. (26838)

• Restaurant angajez bucătăreasă, rog seriozitate şi experienţă. 0742038538. (26845)

• SC ANGAJEAZA SUDORI SI LACATUSI CU EXPERIENTA IN INDUSTRIA NAVALA. CV-URI LA ADRESA NAVELECTRO@GMAIL.COM,IARRELATIISUPLIMENTARE LA TELEFON 0754522328 (26850)
• ANGAJEZ SOFERI TIR CU EXPERIENTA. 0757092212 (26851)

Cereri de Serviciu

• Îngrijesc copil. Tel. 0748884483. (26337)

Felicitări

• Azi, la împlinirea frumoasei vârste de 37 ani, îţi urăm să fii sănătoasă, plină de energie şi inspiraţie, să te simţi mereu apreciată şi iubită. Rezultate maxime în tot ceea ce faci, bucurie şi dragoste în suflet alături de cei dragi. La mulţi ani, Mihaela! Familia Baciu Mugurel şi Gina. (26575)

Vânzări Electronice

• OFERTĂ: maşini de spălat -299, frigidere -350, vitrine verticale -499, televizoare -250. Tel. 0745353977. (24402)

Diverse
Prezicătoare

• Clarvăzătoarea Maria cu puteri miraculoase rezolvă orice problemă legată de farmece şi blesteme. 0748774926 (26519)

IMPORTANT!

Societăţile comerciale şi persoanele fizice autorizate care solicită publicarea unor anunţuri la rubricile:
-LICITAŢII -LICHIDĂRI -CONVOCĂRI (Adunări generale) -CITAŢII (Chemări în judecată) trebuie să prezinte la ghişeele de Mică Publicitate o adresă, în original, cu:
- Antetul firmei; Numărul de înregistrare; Datele de apariţie solicitate; Textul înaintat spre publicare; Semnătura autorizată; Ştampilă.

Atenţie! Pentru mare publicitate contactaţi DEPARTAMENTUL PUBLICITATE:
Galaţi, str. Domnească nr. 68, tel: 0236 460719 e-mail: pub@viata-libera.ro, www.viata-libera.ro

VREŢI SĂ VĂ FACEŢI RECLAMĂ? SUNAŢI LA Tel. 0236460 719, Fax 0236460 875

Decese

CHRISTIAN COMPANY
LIDER Funerare Complete!
SICRIE de la 125 lei
Transport GRATUIT sau 1 leu/km
POMENI - 20 lei/pers.
0745.781.785 • 0747.205.205
www.christiancompany.ro

CASĂ FUNERARĂ
Str. G. Coşbuc, între blocurile M2 şi M3
DEPUNERI DECEDAŢI NON-STOP
SICRIE, TRANSPORT, ÎMBĂLSĂMĂRI
0743 762625, 0743 709847

SERVICII FUNERARE
preţuri mici, îmbălsămări
transport urban-interurban,AC
casă mortuară
Ţiglina II, str. Constructorilor
vizavi Poliţia Judeţeană,
NON STOP
0724 599 840

• **Aducem un ultim omagiu sufletului nobil care ne-a iubit, îngrijit şi a fost alături de noi la bine şi la greu, dragului nostru soţ şi tată**

GHEORGHE BĂILĂ
– 56 ani –

Corpul neînsufleţit este depus la Biserica Sf. Spiridon. Slujba de înmormântare va avea loc azi, 16 august, la ora 12.00, iar înhumarea va fi la Cimitirul Eternitatea. *Angela şi Alin Băilă*

• **Cu ochii înlăcrimaţi şi inimile îndurerate ne luăm rămas bun de la cel care a fost**

GHEORGHE BĂILĂ,

care ne-a părăsit fulgerător, la doar 56 ani. Dumnezeu să-l odihnească în rândul celor drepţi şi buni. *Familia Băilă Ion*

• **Neputincioşi în faţa destinului şi cu sufletele îndurerate ne rugăm Bunului Dumnezeu pentru odihna şi iertarea păcatelor neprefuitului nostru**

GHEORGHE BĂILĂ.

Condoleanţe şi compasiune Angelei şi lui Alin.
Familia Marian Băilă.

• Asistentul principal Tofan, autorizat pentru ÎMBĂLSĂMĂRI, răspunde solicitărilor prin 0744477943. (23529)

• O inimă bună a încetat să mai bată şi un suflet nobil s-a înălţat la cer. Cu lacrimi în ochi şi durere în suflet anunţăm încetarea din viaţă a dragului nostru soţ, tată şi bunic MUSTAŢĂ IONEL. Defunctul este depus la Capela Bisericii Sf. Vasile. Înmormântarea va avea loc azi, 16 august, ora 13,00. Dumnezeu să-l odihnească în pace! (26504)

• **O inimă bună a încetat să mai bată prea devreme. Suntem alături de familia îndoliată a celui care a fost TEODORAŞCU ANDREI. Sincere condoleanţe. Valentin şi Nicoleta Bâzu. (26710)**

• Suntem alături de prietena noastră Mona Silistru la durerea pricinuită de pierderea mamei. Sincere condoleanţe. Anca, Cristina, Vlad, Teodoru. (26796)

• **Suntem alături de prietena noastră Angelica la greaua pierdere suferită prin decesul soţului GIGI BĂILĂ. Dumnezeu să-l odihnească! Familia Tudorache Arfire. (26807)**

• S-a stins din viaţă fulgerător un om deosebit, o mamă devotată, AGAPI ECATERINA. Dumnezeu să o aibă în pază şi să-i fie ţărâna uşoară. Cuscrii, fam. Ghiorghiu. (26840)

• **Ne rugăm pentru sufletul mamei noastre AGAPI ECATERINA. Dumnezeu să o odihnească. Ceremonia de înmormântare are loc la Cimitirul Sf. Lazăr astăzi, 16.08.2012, ora 11,30. Cu regrete, copiii şi nepoţii. (26841)**

SERVICII FUNERARE COMPLETE
Sicrie, transport, îmbălsămări
Relaţii la telefon: 0757 76 55 18
NON STOP

• Mult prea devreme ai plecat de lângă noi. Vei trăi veşnic în amintirea noastră, scumpul nostru soţ şi tată MIHAI TUDOREL, 52 ani. Nu te vom uita niciodată. Dumnezeu să te odihnească şi să-ţi călăuzească paşii spre lumină. Trupul neînsufleţit este depus la Capela Sf. Lazăr, iar înmormântarea va avea loc astăzi, 16 august, ora 11,00. Soţia Carmen şi copiii Anca şi Ionuţ. (26832)

Comemorări

• La împlinirea a şapte ani de la deces, soţia, copiii şi nepoţii, cu aceeaşi durere în suflet, cu multe amintiri frumoase şi cu un dor nemărginit, readuc în memoria rudelor, prietenilor şi a celor care l-au cunoscut pe ing. FRUMUŞANU HRISTACHE. Odihneşte-te în pace, suflet drag! (26391)

• Dragoste şi recunoştinţă pentru minunatul soţ şi tată PANCHICI EUGENIU, la patru ani de la despărţire. Nu te vom uita niciodată. Dumnezeu să te aibă în paza Lui. Familia. (26656)

• Au trecut şapte ani de când dragul nostru soţ, tată şi bunic FĂTU MARIN a plecat la îngeri şi a lăsat un gol imens în sufletele noastre. Comemorarea va avea loc sâmbătă, 18.08.2012, la ora 8,00, în localitatea Şiviţa. (26844)

Vânzări Auto

• Skoda Octavia an 2000, 1.8 T, full electric, climatronic, negociabil. 0740130087. (25423)
• Vând autoutilitară DODGE, an 2000 Diesel. 0743933282. (25433)
• **Ford Transit 2008, 35000 km reali. 0755798777. (25744)**
• Vând Jeep 4x4 2007, Cielo, motocicletă 0 km. 0744247701. (25764)

• Vând Dubă Iveco scurtă, an fabricaţie 2003, 5000 euro. 0724529085. (26000)

• Dacia Diesel 2004, autoutilitară. 0751925160. (26201)
• VW. Caddy 2002, 1,9 SDI, 2 locuri, marfă. 0745208845. (26279)
• W. Tiguan 2009, 1,4 TSI, 150 cp, 4x4 extrafull. Variante. 0745208845. (26281)
• Tico 2000, AC, 4% consum, 1200 E. Variante. 0745208845. (26282)
• Golf3, înmatriculat RO, avantajos. 0743752224. (26293)
• Volkswagen Passat 2004, diesel, înmatriculat, 6150E. 0747870424. (26329)
• Opel Vectra B, 1996, full, 2100 E. 0740220127. (26347)
• Logan MCV 2008, Diesel Euro 4. 0722340155. (26348)
• Opel Astra H, 2005, benzină, 1,4, Germania. 0740220127. (26349)
• Dacia Papuc 2005, 5 loc., 75 mil. 0748584469. (26350)
• Golf IV 2001, 1,4 16V, recent înmatriculată. 0744108878. (26351)
• Dacia Berlină 1997, vopsea originală, 30 mil. 0748158469. (26352)
• Opel Astra G 2001 Diesel, 3350 E. 0744108878. (26354)
• Solenza 2004, Scala, 85 mil. 0748158469. (26355)
• Opel Astra G 1,6 i, 2001, full, 2950 E, unic. 0740518438. (26373)
• Vând Golf V 2006 Diesel, Golf VI 1,6 Diesel 2010. 0744639142. (26417)
• Vând Logan 2008, unic proprietar, 30000 km, variante. 0745627531. (26517)
• Proprietar Logan 2007, full, 1,4, 15000 lei. Tel. 0744372386. (26582)
• Vând Peugeot Expert dubiţă, AC, ABS, Servo, Diesel, 2005. 0741358573. (26599)
• Vând Logan Diesel 2007 Preferance metalizat. 0741415594. (26734)
• Logan 2006 Ambition, 41000 km, proprietar. 0745363930. (26749)
• Vând Logan Preferance 2009, negociabil. Tel. 0749419185. (26781)
• Opel Zafira 2001, recent adus, negociabil. Tel. 0749419185. (26782)

• SC vinde autoutilitară Fiat Doblo Cargo Maxi, an fabricaţie 2008 (oct.), culoare roşie, Diesel, 1,3 MJET, distribuţie lanţ, AC, volan reglabil, radio casetofon, impecabilă, km 74.000 reali. Carte service, revizii la zi, factură fiscală. Preţ 6800 E negociabil. 0740192058. (26792)

• Vând Dacia Logan 1.4 MPI Laureate an 2005, preţ 2800 E. 0757835256. (26812)
• Dacia Logan MCV, 1,5 DCI, 7 locuri, servo total, ABS, AC, full, 90.000 km reali, negociabil. 0744518676. (26837)
• Vând Dacia Logan, 1,5 DCI, 2006, unic proprietar, preţ 3400 E negociabil. Tel. 0745295050. (26839)

Cumpărări Auto

• Cumpăr Dacii Nova, Super Nova, Solenza, Logan avariate pentru dezmembrat. 0744108878. (23991)
• **CUMPAR TICHETE REMAT.0742 015 474 (25712)**
• Cumpăr autoturisme mai vechi de 10 ani. Tel. 0741333051. (25786)
• Cumpăr autoturisme orice tip, după 2002. 0745208845. (26278)
• Skoda, Opel, Golf, Logan, plata imediat. 0722291062. (26356)
• Cumpăr Dacia Papuc 4x4, benzină+ Diesel. 0748158469. (26358)
• Cumpăr două cupoane Rabla. Tel. 0745667097. (26393)
• Cumpăr Dacii după 1995. 0752556939. (26468)
• Cumpăr voucher Rabla, rog seriozitate. Tel. 0766514399. (26625)
• Cumpăr maşini Rabla şi vouchere. 0755462662. (26830)

Vânzări Diverse

• Vindem garduri din plăci beton, 45 modele. 0731325221. (20089)
• Vând veselă- tacâmuri, mobilier pt restaurant, grill, malaxor, corpuri iluminat, mobilier antic. 0746625981. (24951)
• Vând garaj dublu din zid, Sp. Jud. 0740964009. (25624)
• Vând garaj cărămidă, beci, curent, zona bl. I4. 0729842721. (25654)
• Vând ţuică 50 grade. Tel. 0748617311. (25761)
• Vând rulotă Beyerland, cort ataşabil, RCA -ITP valabil, stare impecabilă, preţ 2500 euro. Tel. 0751106495. (25856)
• Garaj Ţiglina II, zona Şc. 13. Tel. 0728219433. (26035)
• Vând garaj str. Română nr. 212, cu beci şi curent trifazic. 0721746048. (26047)
• Vând loc veci „Ştefan cel Mare". 0746428225. (26158)
• Vând zdrobitor struguri, maşină bătut porumb. 0762271849. (26317)
• Vând prepeliţe ouătoare, cuşti profesionale. tel. 0742217235. (26345)
• Vând 8000 cărămizi. Tel. 0745667097. (26374)
• Vând îmbrăcăminte SH Anglia. Tel. 0744373118. (26451)
• Vând pui Rottweiler, 2 luni. Tel. 0755935124. (26465)
• Vând laptop Toshiba nou. 0745907065. (26476)
• Vând frigider lactate, rafturi sticlă, tejghea sticlă, raft aprozar, frigider capacitate dublă. Tel. 0747214698. (26562)
• Vând loc de veci Cimitirul Sf. Lazăr. Telefon 0770713141. (26565)

• Vând şi pun la dispoziţie porumbei albi pentru nunţi. Tel. 0742082474. (26580)

• Vând obiecte mobilier: masă, pat, cuiere, oglindă, aragaz. 0751566537. (26602)
• Vând barcă cu motor. 0752389116. (26604)
• Vând cazan ţuică (cupru cap. 320 kg). Relaţii 0741745375, 00393280040149. (26667)
• Vând urgent un scaun pliant persoană handicap fizic şi unul cu oliţă. 0746750925. (26674)
• **Vând afacere la cheie, CAFENEA. Tel. 0755735225. (26737)**
• Vând instalaţie frigorifică auto, instalaţie cameră frigorifică, aer condiţionat 24.000 B.T.U. Tel. 0754752049. (26768)
• Vând garaj 25 mp, zona Piaţa Centrală. 0740590653. (26777)
• Vând frigider, aragaz, mobilă, covoare. 0752290762. (26794)

Propuneri de Afaceri

• Instituţie financiară nebancară acordă împrumuturi la persoane fizice şi persoane juridice în condiţii avantajoase. Program L- V, 9.00- 17.00. Tel. 0236411122, 0724599854. (24013)
• **Căutăm colaboratori în vederea identificării lucrărilor în construcţii. Comision 3-5%. Relaţii la 0753223322. (24407)**
• Vând/ cedez afacere în funcţiune terasă 120 locuri, PUB 100 locuri, Domnească 98. 0724044339. (25427)
• Vând afacere bar, complet mobilat, Mazepa. 0756806412. (25435)
• Vând grădiniţă particulară în funcţiune sau asociat. Tel. 0731060351. (26319)
• Cedez urgent afacere coafor, 500 E (chirie mică). Tel. 0751063455. (26400)
• Vând afacere service auto complet dotat, scule noi, preţ 29000 E. telefon 0731839329. (26663)
• Deţin capital, aştept propuneri de afaceri. Tel. 0744930673. (26799)

Meditaţii

• Meditez individual la orgă electronică. 0746254831. (23925)

Prestări Servicii

HIDROIZOLAŢII
DESIKO execută
sisteme profesionale de hidroizolaţii cu membrană bituminoasă, lichidă,PVC, terase verzi. Garanţie. Rate.
Tel:0753. 316304, 0740. 337456
www.desiko.ro

REPARAŢII FRIGIDERE,
MAŞINI DE SPĂLAT,
AER CONDIŢIONAT AUTO ŞI CASNIC
La domiciliul clientului. Garanţie.
Persoană autorizată. Preţuri mici
Tel. 0740167887, 0720256788

REPARAŢII FRIGIDERE
MAŞINI DE SPĂLAT
LA DOMICILIUL CLIENTULUI
GARANŢIE
0741 984 870, 0722 421 075

ERMIFLOOR IMPORT - EXPORT
Gresie • Faianţă • Marmură
Granit • Parchet
Spărturi • Piatră naturală
OFERTE PROMOŢIONALE!!!
Tel.: 0336 108 929 0745 481 303.
comercial.ermifloor@gmail.com

• Filmări video, fotografii, sonorizări, aranjamente, invitaţii evenimente. 0743042560, contact@prowedding.ro (9194)
• RomTopINSTAL intervenţii sanitare, termice, branşări individuale, subsoluri, apometre. 0743042562, romtopinstal@galati-instal.ro (9196)
• **Reparaţii frigidere, maşini spălat, congelatoare. Domiciliul clientului, garanţie. 0753862501, 0768796861. (11257)**
• Construcţii case, vile, anexe, extinderi balcoane, garduri+ porţi, zugrăveli, gresie, faianţă, rigips, decupaje pereţi+ transport. 0742111307. (20806)

TERMCONSTRUCT
Vă oferă termoizolaţii la standarde europene, cu preţuri accesibile pentru orice buzunar.
OFERTE DE SEZON !
0751 362 118

• Cumpăr fier vechi de la domiciliu. 0757081950. (20982)
• Transport marfă, 1,2 lei km. 0748942643, 0764891571. (20984)
• Ofer gratuit consultanţă juridică victimelor accidentelor rutiere: răniţi, decedaţi. 0746929009. (21579)
• Can Galaxy SRL execută hidroizolaţii termosudabile. Tel. 0745892420, 0740341929. (22308)

AER CONDIŢIONAT
VÂNZARE
MONTAJ
SERVICE
Telefon: 0770 707 700
0336 802 888
www.eurosistems.ro

• SC execută izolaţie cu schelă şi alpinişti, zidărie balcoane. 0755322914. (22427)
• SPĂLĂTORIE SPECIALIZATĂ COVOARE execută spălat- festonat (6 lei). Asigurăm transport. 0741421697. (22481)

INTERMEDIA execută
HIDROIZOLAŢII-TERMOIZOLAŢII
CONSTRUCŢII-CLADIRI LA ROŞU
AMENAJĂRI INTERIOARE-EXTERIOARE
Cele mai mici preţuri !!!
Relaţii la tel.: 0336802576, 0758032207

• Parchetari montăm, raşchetăm, recondiţionăm parchet clasic, maşini profesionale aspiraţie. 0744694623. (23136)
• Aer condiţionat, reparaţii, montaje 24 ore. 0744886819. (23566)
• **Reparaţii frigidere, maşini spălat automate, domiciliul clientului, garanţie. 0763772722, 0741580988, 0336809021. (24303)**
• Reparaţii aer condiţionat, montaj, vânzare 24 ore. 0744105096, 0766105096. (24403)
• Repar televizoare color, rapid, garanţie, la domiciliu. 0766327431, 0746983030, 0236320318. (24404)
• Reparaţii interioare urgente, gresie, faianţă, zugrăveli. 0747634086. (24530)
• Curse Bucureşti- Aeroport, profesionist, 60 euro. 0734263898. (24773)
• Filmări, fotografii, nunţi, botezuri, DJ, lumini. 0746070500. (24829)
• Cabinet Expertiză Contabilă „Savin Georgiana" şi-a schimbat sediul în Domnească 121. 0745666937. (24887)

• Alpinişti utilitari executăm termoizolaţii, tâmplărie Al-PVC, demolăm-zidim balcoane. 0745209979. (24901)

• Transport marfă intern şi internaţional 2 tone. 0744825015. (24955)
• Executăm gleturi, zugrăveli, faianţări, rigips. 0755504881, 0728568014. (25075)
• Societate execută termoizolaţii exterioare, amenajări. Contract, garanţie. Telefon 0744432288. (25130)

• SC execută izolaţii cu schelă proprie. 0751330750. (25309)

• Echipă bine formată execută amenajări interioare, exterioare, ridicăm case la roşu la preţ avantajos. 0746759071, 0740812065, 0731271110. (25394)
• Execut zugrăveli, stuco veneţian, graselo, marmurin. Tel. 0756777140. (25396)
• Reparaţii frigidere, congelatoare, maşini automate, AC. casnic. Domiciliu client, garanţie. 0741523857, 0236334137. (25453)
• TERMOIZOLAŢII, CEL MAI MIC PREŢ, GARANŢIE, POSIBILITATE RATE. TEL. 0753956797. (25534)
• Executăm termoizolaţii exterioare cu polistiren. Oferim calitatea şi garanţia lucrării. Tel. 0767578162, 0746569547. (25646)

Echipă executăm urgent:
-Tâmplărie aluminiu şi PVC, construcţii case, hale, garaje, garduri, fier forjat.
- Finisaje interioare şi exterioare, confecţii metalice diverse, gresie, faianţă, parchet.
-Termoizolaţii, hidroizolaţii. GARANŢIE
Telefon: 0757424379, 0765661479.

• Executăm amenajări interioare şi hidrizolaţii acoperişuri. Tel. 0767578162, 0746569547. (25647)
• Aer condiţionat, reparaţii, încărcări freon, montaje. 0743431184. (25769)
• Executăm amenajări interioare, exterioare, instalaţii sanitare şi electrice, izolaţii termice, finisaje la cheie. 0749328070. (25777)

• Executăm construcţii la roşu, amenajări interioare- exterioare etc, la cheie. 0752323527. (25821)

• Rigips, parchet, lambriuri, casetat. Tel. 0765621078, 0757540508. (25847)
• Electrician autorizat execuţii, reparaţii, dosare Electrica, automatizări porţi, interfoane. 0741114619. (26013)
• Electrician autorizat execuţii, reparaţii, dosare Electrica. 0726534069. (26014)
• Execut zugrăveli, tapet, F+ G, instalaţii, reparaţii sanitare, electrice, rigips, lambriuri. 0744291422. (26036)
• Gresie, faianţă, glet etc. 0756559556. (26078)
• Alpinism utilitar realizăm termoizolaţii. 0744199986. (26110)
• Hidroizolaţii: calitate, experienţă, seriozitate, garanţie. 0741211335, 0741050652. (26188)
• Reparaţii televizoare. Telefon 0741486120. (26240)
• SC Bogdanos: confecţii metalice, porţi- garduri, grilaje. Tel. 0745671839. (26251)
• SC Bogdanos construim case, fundaţii, zidării, finisaje, consolidări. Tel. 0745671839. (26253)
• Zugrav particular execut zugrăveli, tencuieli, gresie, faianţă. Tel. 0745671839. (26255)

• SC execută lucrări de şapă interioară şi exterioară de înaltă calitate. Tel. 0743854597. (26297)

• Spărturi, dulgherie, zidărie, tencuială, zugrăveli fine, F+G, echipă antialcoolică. Seriozitate. Tel. 0741797688. (26316)
• Societate execută termoizolaţii exterioare, amenajări interioare. Telefon 0754840031. (26336)
• **Persoană fizică proiectez şi execut construcţii locuinţe unifamiliale şi amenajări interioare. Tel. 0748354974. (26396)**
• Execut gresie, faianţă, rigips, balcoane, zidărie la preţ avantajos. 0743944470. (26470)
• Executăm şi curăţăm sobe teracotă, coşuri, zidărie, tencuieli, gleturi, zugrăveli, faianţări, şape, rigips. 0336884302, 0754309681. (26475)
• Montez instalaţii sanitare, maşini de spălat, calorifere. 0744599515. (26537)
• Reparaţii televizoare, electronice, diverse, cuptoare microunde. 0756634659. (26711)
• **Electrician cu experienţă execut lucrări de profil, instalaţii, montaje, calcul de lucrare gratuit. 0752233114. (26726)**
• Montez centrale apartament, instalaţii sanitare, electrice, zugrăveli. 0742566663. (26763)
• Executăm zugrăveli, tencuieli, gresie, faianţă, rigips la preţuri avantajoase. Tel. 0745835696. (26765)
• SC execută lucrări de hidroizolaţii termosudabile. Calitate, garanţie. Telefon 0728053464. (26770)
• Execut instalaţii sanitare, montaj centrale termice lemne, subsoluri, calorifere. Tel. 0749669436, 0742593544. (26801)
• Amenajări, zugrăveli, tencuieli, polistiren, rigips, faianţări. 0747223364. (26835)
• **ELECTRICIAN AUTORIZAT execut, repar, modific instalaţii. 0746045199. (26842)**

Cursuri

ÎNCEP ÎN AUGUST
CU CELE MAI MICI PREŢURI!!!
Cursuri gratuite pentru someri
(Operator Calculator • Contabil)
Inspector Resurse Umane
Engleză • Spaniolă
Germană • Italiană • Franceză
PLATA ÎN RATE - CERTIFICATE AVIZATE
0236498120 / 0752238714 / 0723625615
în incinta Casei de Cultură a Sindicatelor.

• Curs unghii tehnice, preţuri minime, posibilităţi de angajare. Tel. 0236437177, 0741393712. (24048)
• Şcoala acreditată, taxă anuală 1800 lei, Postliceală „Intellectum" face înscrieri: asistent generalist; asistent farmacie; asistent balneofiziokinetoterapeut; asistent laborator; tehnician maseur; cosmetician. 0236496555. (25596)
• Fundaţia de Sprijin a Vârstnicilor organizează cursuri autorizate şi recunoscute în U.E: îngrijitoare bătrâni, asistent persoană handicap, contabilitate. Relaţii 0754010902. (26046)

Licitaţii

• TOREMIR S.R.L. Tecuci- 1 Decembrie 1918 nr. 84, J17/135/1999, CIF 11561882, prin lichidator judiciar C.I. Bontea Daniela anunta vanzarea prin licitatie publica: - teren intravilan 100mp (real masurat 151,90 mp) cu constructie P+1 de 22270 mp in Tecuci strada 1 Decembrie 1918 nr. 84 - prêt pornire 271.530 lei si constructii de 921 mp fara teren in Tecuci strada 1 Decembrie 1918 nr. 134C - prêt pornire 179.100 lei. Pretul nu include TVA si reprezinta 90% din valoarea de evaluare. Licitatia va avea loc la sediul lichidatorului din Galati, Regiment 11 Siret nr. 38, bl. C29, ap.27, in data de 27.08.2012, ora 11.00 conform regulamentului, prevederilor C. pr. civila si Legii 85/2006. Oricine pretinde un drept, sub sanctiunea decaderii, urmeaza a face dovada pana la data licitatiei. Poate participa la licitatie orice persoana fizica sau juridica care depune in ziua licitatiei ora 11 la sediul lichidatorului urmatoarele documentele: Cerere participare, contravaloare caiet sarcini si regulamentului -1500 lei, taxa participare la licitatie- 1% din valoare, cautiune- 30% din valoare, copii acte societate/ actul de identitate. Licitatia se va repeta in zilele de 03 si 13.09.2012, aceeasi ora si loc. Relatii 0744-470933 (26778)
• NEGREDOR S.R.L. Tecuci- Aleea Teilor 10, bl. C5, ap. 8, J17/416/2004, CIF 16260988, prin lichidator judiciar C.I. Bontea Daniela anunta vanzarea prin licitatie publica: - teren neproductiv extravilan liber Nicoresti in suprafata de 60158 mp - prêt pornire 54450 lei, incarcator frontal prêt 12600 lei. Pretul nu include TVA si reprezinta 50% din valoarea de evaluare. Licitatia va avea loc la sediul lichidatorului din Galati, Regiment 11 Siret nr. 38, bl. C29, ap.27, in data de 27.08.2012, ora 14.00 conform regulamentului, prevederilor C. pr. civila si Legii 85/2006. Oricine pretinde un drept, sub sanctiunea decaderii, urmeaza a face dovada pana la data licitatiei. Poate participa la licitatie orice persoana fizica sau juridica care depune in ziua licitatiei ora 11 la sediul lichidatorului urmatoarele documentele: Cerere participare, contravaloare caiet sarcini si regulamentului -1500 lei teren,1000 lei utilaj taxa participare la licitatie- 1% din valoare, cautiune-30% din valoare, copii acte societate/ actul de identitate. Licitatia nu se repeta. Relatii 0744-470933 (26780)
• ELEGANT LM S.R.L. Galati- Rosiori nr. 4bis, bl. BR16, ap. 36, J17/3129/1993, CIF 5075047, prin lichidator judiciar C.I. Bontea Daniela anunta vanzarea prin licitatie publica: - apartament 2 camere in Galati- Domneasca nr. 5, bl. P7, ap.5, parter- suprafata 43,55 mp - prêt pornire - prêt pornire 104.400 lei. Pretul nu include TVA si reprezinta 90% din valoarea de evaluare. Licitatia va avea loc la sediul lichidatorului din Galati, Regiment 11 Siret nr. 38, bl. C29, ap.27, in data de 27.08.2012, ora 13.00 conform regulamentului, prevederilor C. pr. civila si Legii 85/2006. Oricine pretinde un drept, sub sanctiunea decaderii, urmeaza a face dovada pana la data licitatiei. Poate participa la licitatie orice persoana fizica sau juridica care depune in ziua licitatiei ora 11 la sediul lichidatorului urmatoarele documentele: Cerere participare, contravaloare caiet sarcini si regulamentului -1500 lei, taxa participare la licitatie- 1% din valoare, cautiune- 30% din valoare, copii acte societate/ actul de identitate. Licitatia se va repeta in zilele de 03 si 13.09.2012, aceeasi ora si loc. Relatii 0744-470933 (26784)
• APOSTU CG GRUP S.R.L. Galati- Furnalistilor 4, bl. D1, ap.61, J17/198/2000, CIF12823019, prin lichidator judiciar C.I. Bontea Daniela anunta vanzarea prin licitatie publica: linie exhaustare 27178 lei, cazan Viadrus – 1242 lei, fierastrau Bendzic – 403 lei, incarcator frontal – 7357 lei, pendula pneumatica- 7890 lei, pendula simpla- 3237 lei, circular- 19220 lei, linie eshaustare- 20599 lei, tractor ford 8210- 20599 lei, autoutilitara Dacia- 3973 lei, ferastrau panglica- 5665 lei, carucior – 3090 lei, autoturism Dacia Logan- 4855 lei, masina ascutit panze- 2579 lei, masina sudat panze- 1973 lei, Nissan X-Trail- 22760 lei, ferastrau benzic- 3743 lei, sistem incarcare- 1973 lei, transportor- 1871 lei - preturile reprezinta 80% din valoarea de evaluare si nu includ TVA. Licitatia va avea loc la sediul lichidatorului din Galati, Regiment 11 Siret nr.38, bl. C29,ap.27 in data de 27.08.2011, ora 15.00 conform regulamentului, prevederilor C. pr. civila si Legii 85/2006. Oricine pretinde un drept, sub sanctiunea decaderii, urmeaza a face dovada pana la data licitatiei. Poate participa la licitatie orice persoana fizica sau juridica care depune in ziua licitatiei ora 13 la sediul lichidatorului urmatoarele documentele: Cerere participare, contravaloare caiet sarcini si regulamentului -1000 lei, taxa participare la licitatie- 1% din valoare, cautiune- 30% din valoare, copii acte societate/ actul de identitate. Licitatia se va repeta in zilele de 03, 13, 19 si 27.09.2012, aceeasi ora si loc. Relatii 0744-470933 (26785)
• CARMIUS S.R.L. Galati- Tecuci 170A,, J17/340/2000, CIF 13058322, prin lichidator judiciar C.I. Bontea Daniela anunta vanzarea prin licitatie publica: - teren in suprafata de 5024 mp cu constructie industriala in suprafata de 422 mp- prêt pornire 584.100 lei. Pretul nu include TVA si reprezinta 75% din valoarea de evaluare. Licitatia va avea loc la sediul lichidatorului din Galati, Regiment 11 Siret nr. 38, bl. C29, ap.27, in data de 03.09.2012, ora 14.00 conform regulamentului, prevederilor C. pr. civila si Legii 85/2006. Oricine pretinde un drept, sub sanctiunea decaderii, urmeaza a face dovada pana la data licitatiei. Poate participa la licitatie orice persoana fizica sau juridica care depune in ziua licitatiei ora 11 la sediul lichidatorului urmatoarele documentele: Cerere participare, contravaloare caiet sarcini si regulamentului -1500 lei, taxa participare la licitatie- 1% din valoare, cautiune- 30% din valoare, copii acte societate/ actul de identitate. Licitatia se va repeta in zilele de 18.09.2012, 03, 18.09.2012 si 05.10.2012, aceeasi ora si loc. Relatii 0744-470933 (26786)
• MARCOROM GRUP S.R.L. Galati- Morilor nr. 191, J17/1090/2002, CIF 15035910, prin lichidator judiciar C.I. Bontea Daniela anunta vanzarea prin licitatie publica: -constructii depozit Filesti cu cale ferata prêt 89528 lei (terenul nu face obiectul vanzarii), Matiz- 2004 pret 453 lei si autoutilitara Dacia-2003 pret 650 lei. Pretul nu include TVA si reprezinta 40% din valoarea de evaluare pentru constructie si 75% mijloace transport. Licitatia va avea loc la sediul lichidatorului din Galati, Regiment 11 Siret nr. 38, bl. C29, ap.27, in data de 03.09.2012, ora 13.00 conform regulamentului, prevederilor C. pr. civila si Legii 85/2006. Oricine pretinde un drept, sub sanctiunea decaderii, urmeaza a face dovada pana la data licitatiei. Poate participa la licitatie orice persoana fizica sau juridica care depune in ziua licitatiei ora 13 la sediul lichidatorului urmatoarele documentele: Cerere participare, contravaloare caiet sarcini si regulamentului -1500 lei constructie si 500 lei masini, taxa participare la licitatie- 1% din valoare, cautiune- 30% din valoare, copii acte societate/ actul de identitate. Licitatia se va repeta in zilele de 13 si 19.09.2012 la acelasi pret, ora si loc. Relatii 0744-470933 (26788)
• HELP TRANS S.R.L. Galati- Slanic nr. 4, J17/107/1995, CIF 6943673, prin lichidator judiciar C.I. Bontea Daniela anunta vanzarea prin licitatie publica: -imobil teren cu constructii zona Atlas, T111/1, P641/1.lot 2-teren 1471 mp, constructie 1093,17 mp, prêt pornire 716.160 lei Pretul nu include TVA si reprezinta 75% din valoarea de evaluare. Licitatia va avea loc la sediul lichidatorului din Galati, Regiment 11 Siret nr. 38, bl. C29, ap.27, in data de 27.08.2012, ora 11.00 conform regulamentului, prevederilor C. pr. civila si Legii 85/2006. Oricine pretinde un drept, sub sanctiunea decaderii, urmeaza a face dovada pana la data licitatiei. Poate participa la licitatie orice persoana fizica sau juridica care depune in ziua licitatiei ora 10 la sediul lichidatorului urmatoarele documentele: Cerere participare, contravaloare caiet sarcini si regulamentului -1500 lei. taxa participare la licitatie- 1% din valoare, cautiune- 30% din valoare, copii acte societate/ actul de identitate. Licitatia se va repeta in zilele de 18.09.2012, 03,18.09.2012 si 05.10.2012, aceeasi ora si loc. Relatii 0744-470933 (26789)
• S.C. SORELLA IMPEX S.R.L.. Galati- Tecuci 184, bl. N4 prin lichidator judiciar C.I. Bontea Daniela anunta vanzarea prin licitatie publica cu strigare de bunuri mobile: - - masaina spalat geam 7454 lei, masina sigilat geam termopan 748 lei, masina debitalt aluminium 15.060 lei, autoutilitara Mercedes 4000 lei, Pretul de pornire nu include TVA si reprezinta 40% valoarea de evaluare. Licitatia are loc la sediul lichidatorului din Galati, Regiment 11 Siret nr. 38, bl. C29, ap. 27 in data de 03.09.2012, ora 13.00 si se va desfasura conform regulamentului, prevederilor Codului de Procedura Civila si a Legii 85/2006. Oricine pretinde un drept, sub sanctiunea decaderii, urmeaza a face dovada pana la data licitatiei. Poate participa la licitatie orice persoana fizica sau juridica care depune in ziua licitatiei ora 13 la sediul lichidatorului urmatoarele documentele: Cerere de participare, dovada achitarii caietului de sarcini si regulamentului in valoare de 1000 lei, taxa de participare la licitatie- 1% din valoarea bunului, cautiune-30% din valoarea bunului licitat, copie dupa actele societatii / actul de identitate, imputernicire Licitatia se repeta in zilele de 13, 18 si 27.09.2012, aceeasi ora si loc. Relatii suplimentare 0744-470933 (26790)

Cumpărări Diverse

• SC ACHIZIŢIONEAZĂ FIER VECHI, DOZE ALUMINIU, PLIANTE, DIRECT DE LA DOMICILIU. TELEFON: 0745.383.583. (19147)

• Cumpăr fier vechi de la domiciliu. 0757081950. (20983)
• Cumpăr porumb la preţ de 1,20 lei. 0745962644. (22089)
• Magazin antichităţi cumpără pictură, obiecte decorative, diverse. 0236.315033, 0740.562770. (24360)
• Cumpărăm electrocasnice, inclusiv defecte. Tel. 0745353977. (24617)
• Cumpăr fier vechi de la domiciliu. 0740604073. (26121)

GILDA
COLECTEAZĂ FIER VECHI
DIRECT DE LA
DOMICILIUL CLIENTULUI,
TRANSPORT GRATUIT
Oferim preţul corect !
Relaţii la tel.: 0336 401831,
0745 148337, 0336 401149

• Cumpăr aragaz electric, frigider. Tel. 0745671839. (26257)
• Cumpăr baterii auto uzate şi plumb. Tel. 0757307294. (26797)
• COLECTIONAR GERMAN CUMPAR MASINI DE CUSUT GERMANE PERIOADA INTERBELICA: ZZINGER, SINGER, KAISER, NAUMANN,PFAFF,ANKER,ETC. OFER.25.000-35.000EURO. TEL.0740799690 (26853)

Pierderi

• SC Tomira SRL prin lichidator C. I. Bontea Daniela anunţă

Glume GLUME

Vasile Ghica

- Doamne, ce rău stăm noi în materie de infrastructură!
- Așa e! Avem atât de puține autostrăzi, că le poate număra și Vanghelie.
- Da, dar dacă le-ar număra Roberta?

- De ce ai căzut pe gânduri?
- Zic și eu așa… că la câți turnători a avut și are țara noastră, ar trebui ca și drumurile comunale să fie autostrăzi.

Un român la Covasna întreabă un maghiar:
- Unde este gara?
- Nem tudam.
- De ce nu-i spui? interveni un trecător.
- Lasă-l, domnule, zice că e de 2000 de ani aici și nu știe nici unde este gara.

Rețeta zilei

Găină cu măsline

Ingrediente: 6 porții carne, 4 linguri ulei, 200 g măsline, 1 lingură bulion, 1 linguriță făină, 3 cepe, 1 linguriță oțet sau un păhărel de vin, puțin zahăr, sare, 1 foaie dafin. **Mod de preparare:** Carnea se rumenește, se adaugă apă și se lasă să fiarbă la foc mic. Când carnea este pe jumătate fiartă, se adaugă măslinele, spălate și înțepate cu acul. Ceapa tăiată pețișori se prăjește cu puțin ulei până se rumenește, se adaugă făina, se stinge cu un pahar de zeamă de carne, se adaugă bulionul, sarea, zahărul, foaia de dafin și vinul sau oțetul. Acest sos se toarnă în cratița cu carne și se lasă să fiarbă până ce carnea este gata.

V.P.

Cotele apelor Dunării

din 15 august 2012

Cernavodă	-23 cm	-11 cm	GALAȚI	142 cm	-10 cm
Hârșova	74 cm	-8 cm	Isaccea	108 cm	-10 cm
Brăila	130 cm	-12 cm	Tulcea	87 cm	-5 cm

www.viata-libera.ro

Viața din Carnet

Viața HOROSCOP

16 august

Leu
23 iulie - 22 august

Dimineață plecați într-o călătorie foarte importantă, din care este posibil să vă întoarceți cu o mare sumă de bani.

Fecioară
23 august - 21 septembrie

Începeți ziua foarte agitat, alergând după un împrumut urgent. Vă recomandăm să vă păstrați calmul.

Balanță
22 septembrie - 22 octombrie

S-ar putea ca partenerul de viață să vă reproșeze că sunteți indiferent și că nu vă ocupați îndeajuns de problemele familiei.

Scorpion
23 octombrie - 21 noiembrie

Un prieten vă propune să plecați într-o excursie, dar faptul că nu aveți bani vă face să fiți irascibil/ă și să căutați cearta.

Săgetător
22 noiembrie - 21 decembrie

Încercați să nu vă asumați riscuri! Nervozitatea vă poate crea mari probleme.

Capricorn
22 decembrie - 19 ianuarie

Încercați să rezolvați mai multe treburi deodată. Vă sfătuim să vă faceți un plan detaliat și să acceptați ajutorul familiei.

Vărsător
20 ianuarie - 18 februarie

Din cauza stresului, sunteți predispus/ă la probleme de sănătate sau chiar accidente.

Pești
19 februarie - 20 martie

Menajați-vă sănătatea și evitați eforturile intense! Există pericolul să faceți un accident cerebral sau un infarct.

Berbec
21 martie - 20 aprilie

Se întrevede o zi foarte agitată. Dimineață sunteți nevoit/ă să-i spuneți unui prieten care vă vizitează că nu aveți timp de el.

Taur
21 aprilie - 21 mai

Vă recomandăm să nu mergeți în vizite, chiar dacă partenerul de viață insistă. Odihniți-vă și recuperați orele de somn pierdute!

Gemeni
22 mai - 21 iunie

Este de preferat să nu vă ambiționați să vă rezolvați singur/ă toate problemele. Ar fi bine să acceptați ajutorul prietenilor.

Rac
22 iunie - 22 iulie

Fiți foarte prudent/ă, pentru că există riscul să fiți implicat/ă într-un accident de circulație!

Filme la TV

16 august

Aeon Flux

(acțiune, SUA, 2005) PRO TV, ora 20.30 Cu: Charlize Theron, Marton Csokas

Când agenții guvernului îi ucid familia, Aeon Flux (Charlize Theron) jură răzbunare. Un soldat bine antrenat în prima linie a războiului pentru o societate perfectă, Aeon este una dintre cei puțini care suspectează că această lume perfectă nu ascunde decât o minciună perfectă. Plasat în 2415, Aeon Flux este o viziune a viitorului.

Aeon Flux prezintă o lume în care nimic nu este ceea ce pare a fi. Misiunea ei este de a-l asasina pe Trevor Goodchild, leaderul Bregnei, o societate oarecum utopică, fără boli, fără foamete și fără războaie. Bregna este un oraș împrejmuit de ziduri care îi protejează pe locuitori de natură.

Credincioșii

(horror, SUA, 2007) Pro Cinema, ora 22.00 Cu: Daniel Benzali, Kyle Adahl Titlu original: Believers

În timpul serviciului lor, paramedicii David Vaughn și Victor Hernandez primesc un telefon de la Deborah, o fată a cărei mamă își pierduse cunoștința. La scurt timp, viața celor doi se va schimba în cel mai dramatic mod, deoarece, în încercarea de a o salva pe mama fetei, cei doi vor ajunge în situația de a se lupta pentru viețile lor. În vreme ce își făceau datoria, luptându-se pentru salvarea femeii, cei doi medici sunt răpiți de niște membri ai sectei Quanta, grup alcătuit din oameni de știință, filosofi și matematicieni.

Carnet cultural

Festivalul Internațional de Folclor

- În cadrul celei de-a șaptea ediții a **Festivalului Internațional de Folclor „Doina Covurluiului”**, care se desfășoară la Galați până sâmbătă, lângă Casa de Cultură a Sindicatelor, puteți asculta astă-seară, începând cu ora 19,00, ansamblurile din Bulgaria, Slovacia și Republica Moldova. Intrarea este liberă.

Expoziții

- **Muzeul de Artă Vizuală** – „Tehnici în tapiseria românească”, Bogdan Ene (pictură - grafică) și expozițiile permanente.
- **Galeriile de Artă – Sala „Nicolae Mantu”** - expoziția plasticienilor Eugen Holban și Florian Doru Crihană. La Sala Mică, din Magazinul fondului plastic, expoziția „100 % desen”, a tinerelor Cristina Crânganu, Daniela Ene și Diana Guzgă. Intrarea liberă.
- **Muzeul Județean de Istorie** – „Dunărea - istorie, diplomație și cooperare”, „Dor… de satul românesc” (carte poștală veche), „Sunetul – un miraj perpetuu”, „Basarabia, pământ românesc”, „Situl arheologic Negrilești”, „Mărturii arheologice din perioada Hallstatt”; la **Casa Cuza Vodă** – expozițiile „Sistemul monetar românesc – 145 de ani de existență”, „150 de ani de la consacrarea statului modern românesc” și „Scurtă istorie a filateliei românești”; **Casa Colecțiilor (Farmacia Ținc)** – expozițiile „Doctorul Aristide Serfioti (1828-1905). Un destin în slujba comunității gălățene”, „Fotografiile lui George Maksay”, „Aviator Smaranda Brăescu”, „Interior citadin gălățean, sfârșitul secolului XIX – începutul secolului XX”. **Casa Memorială „Costache Negri”** (com. Costache Negri), **Casa Memorială „H.P. Bengescu”** (com. Ivești), **Casa Rurală „Ioan Avram Dunăreanu”** (com. Suhurlui) - expozițiile permanente.
- **Complexul Muzeal de Științe ale Naturii** – „Diversitatea mineralelor”, „Artizanii naturii”, „Viața în pădure”. Mai puteți vedea Grădina Botanică, Acvariumul și Observatorul astronomic.
- **Centrul Cultural „Dunărea de Jos”** – expoziția de fotografie „101 povești – 101 nuduri”, autor George Vukicevici.
- **Sediul “Vieții libere”** – Galeria „Umor la etaj”, „Galați - Exerciții pe arhitectură și ape”, Florian Doru Crihană (expoziție de pictură – tipărituri).

Biblioteci

- **Biblioteca Județeană „V.A.Urechia”** – program de la 9,00 la 17,00.
- **Biblioteca Franceză “Eugène Ionesco“** - program 10,00 – 12,00.

Angela Ribinciuc

Program TV

Joi
16 august

TVR 1

9:00 Legendele palatului (s, ep. 21)
09:45 Legendele palatului(s, ep. 22)
10:30 TV BAC (em. mag.)
11:30 Olimpiada veselă (r)
12:00 Bebe magia (em. inf.)
12:30 Avocații schimbării
12:40 Legendele palatului (ep. 1) (r)
13:20 Legendele palatului (ep. 2) (r)
14:00 Jurnalul TVR (em. inf.)
14:45 Interes general (talk show)
15:15 Teleshopping (recl.)
15:30 Akzente (mag. cult.)
16:45 Lozul cel mare (live)
17:35 Legendele palatului (ep. 3)
18:15 Legendele palatului (ep. 4)
18:53 Jurnalul TVR (em. inf.)
20:00 Jurnal plus (live)
21:00 Hoții de diamante (SUA, f.s. de acț., ep. 4)
21:50 Avocații schimbării
22:10 Capitalismul: o poveste de dragoste (SUA, f. doc.)
00:20 Amintiri care dor (SUA, thrill.)
02:00 Cel mai bun moment din viața mea!

TVR 2

10:10 Pâine și libertate (it., f. biografic) (r)
12:00 Ora de business (em. inf.) (r)
13:00 Natură și aventură (r)
13:30 Iubire de vară (fra., dramă, ep. 45) (r)
14:00 Teleshopping (recl.)
14:30 Împreună în Europa! (f. ed.) - Emisiune pentru romi
15:30 Teleshopping (recl.)
15:50 Pastila de sănătate (em. inf.)
16:00 Caterina și fiicele ei (ep. 24) (r)
16:55 Pastila de sănătate (em. inf.)
17:00 Confesiuni (mag. de div.) -
18:00 Info + (em. inf.) - ora 18
18:15 Iubire de vară (fra., dramă, ep. 46)
18:40 Crima este afacerea noastră (fra., 2008)
20:30 Ora de business (em. inf.) (live)
21:20 Meseria mea
21:40 Omul invizibil (sez. 1, ep. 1)
22:20 Pastila de sănătate (em. inf.)
22:30 Ora de știri (em. inf.)
23:20 Așa-i românul
23:30 Gomorra (it.-fra., dramă)
01:50 Vizavi (SUA, thrill.) (r)

HBO

09:10 Neînfrânt (SUA, dram. Bio.)
11:25 Am ceva să-ți spun (fra., dramă)
13:05 Pe platourile de filmare (SUA, em. mag.)
13:35 Povestea jucăriilor 2 (SUA, f. anim.)
15:10 Jurnalul unui puști (SUA, com.)
16:40 Șah la regină (fra.-ger., dramă)
18:20 Jurnalul unui puști 2: Rodrick e cel mai tare (SUA, com.)
20:00 Zona crepusculară: Filmul (SUA, horror)
21:40 Familia Borgia (can.-irl.-ung., s, sez. 2, ep. 9) - O lume a minunilor
22:30 Profă rea, poamă bună (SUA, com.)
00:05 Katie Morgan: Sfaturi despre sex 1 (SUA, f. doc.)
00:35 Katie Morgan: Sfaturi despre sex 2 (SUA, f. doc.)
01:05 Casa de vis (SUA, thriller mistic)

PRO TV

07:00 Știrile Pro TV (2009)
10:00 Tânăr și neliniștit (SUA, s, ep. 4303) (r)
11:00 Atât de aproape de adevăr (SUA, dramă) (r)
13:00 Știrile Pro TV
13:45 Mai presus de foc (can., acțiune)
16:00 Tânăr și neliniștit (SUA, s, ep. 4304) *Vremea
17:00 Știrile Pro TV Cu: Oana Andoni *Vremea
17:45 Serviți, vă rog! (div.) (r)
19:00 Știrile Pro TV Cu: Andreea Esca *Sport *Vremea
20:30 Aeon Flux (SUA, acțiune)
22:30 Știrile Pro TV Cu: Amalia Enache și Cristian Leonte
23:00 Chuck (SUA, f.s. de acț., sez. 3, ep. 13)
00:00 Vis de femeie (life-style) Cu: Laura Cosoi și Marius Onuc
00:30 Dexter (SUA, s, sez. 4, ep. 4)
01:30 Știrile Pro TV (r) Cu: Andreea Esca
03:00 Aeon Flux (SUA, acțiune) (r)

Prima TV

09:00 Teleshopping (recl.)
09:30 Detectivi de cartier (SUA, com., col., a-n)
11:30 Teleshopping (recl.)
12:00 Orășelul lenes (sez. 1, ep. 35)
12:30 Nimeni nu-i perfect (rom., s. com.)
13:00 Teleshopping (recl.)
13:30 Camera de râs Popcorn
13:45 Teleshopping (recl.)
14:15 Focus Monden (div.) (r)
15:00 Blestemul lui Tutankhamon (SUA, avent.) (r)
17:00 Trăsniții (s. com., ep. 43) (r)
18:00 Focus 18
19:00 Focus Sport
19:30 Cireașa de pe tort
20:30 Curat, murdar?(div.)
21:30 Fete Bune (life-style)
22:15 Trăsniții (s. com., ep. 44) - Inelul de logodnă
23:15 Focus Monden (div.)
00:00 Mondenii (div.)
00:30 Bratz: Prietenie pentru totdeauna (SUA, com. de fam.)
02:30 F Pod, Podul lui Fințescu (em. mag.)
03:30 Focus (r)

Antena 1

08:00 DimiNeatza (matinal) Cu: Ruxandra Luca și Marian Duță
10:00 În gura presei (em. inf.) Cu: Mircea Badea
10:50 Teleshopping (recl.)
11:10 Vânătoarea de comori (ger.-fra.-SUA, f. s. avent.)
12:10 Mireasă pentru fiul meu (reality show)
13:00 Observator (em. inf.) (live)
14:00 Mireasă pentru fiul meu (reality show)
16:00 Observator (em. inf.) (live)
17:00 Comedia de la 5
19:00 Observator (em. inf.) (live) Cu: Andreea Berecleanu
20:20 Prodanca și Reghe: Aventura americană (reality show)
22:15 În puii mei (div.)
23:45 Observator (em. inf.) (live)
00:30 Fălci: Răzbunarea (SUA, thrill.)
02:45 Vânătoarea de comori (ger.-fra.-SUA, f. s. avent.) (r)
03:45 Comedia de la 5 (r)

Acasă TV

06:30 În numele iubirii (mex., s) (r)
07:30 Teleshopping (recl.)
08:00 Legături riscante (SUA, dramă) (r)
09:00 Teleshopping (recl.)
09:30 Dragoste la indigo (mex., s) (r)
10:30 Teleshopping (recl.)
11:00 Refugiul (mex., dramă) (r)
12:00 Teleshopping (recl.)
12:30 Emperatriz (mex., s) (r)
14:00 Teleshopping (recl.)
14:30 Cameleonii (mex., f.s. de acț.)
15:30 Fructul oprit (mex., s)
16:30 Povești adevărate(em. inf.)
17:30 Legături riscante (SUA, dramă)
18:30 Dragoste la indigo (mex., s)
19:30 Refugiul (mex., dramă)
20:30 Emperatriz (mex., s)
22:00 Povești de noapte(div.)
22:30 În numele iubirii (mex., s)
23:30 Demon și înger (SUA, s)
00:30 Povești adevărate (r)
01:30 Fructul oprit (mex., s) (r)
02:30 Povești de noapte(div.) (r)
03:00 Cameleonii (mex., f.s. de acț.) (r)

TVR Cultural

10:00 Spectacolul lumii
10:30 Oul pătrat (mag. cult.)
11:00 Profesioniștii... (talk show)
12:00 Jurnalul cultural (em. inf.) (r)
12:30 Tichia de mărgăritar (r)
13:00 Concertele TVR Cultural (r)
14:00 Controversele istoriei (r)
15:00 Jurnalul cultural (em. inf.) (r)
15:30 ARTdelenisme (doc.) (r)
16:00 Teleshopping (recl.)
16:15 Arts.21 (mag. cult., ep. 76)
16:45 Minorități
17:15 Campanie Premiile TVR Cultural (r)
17:45 Profesioniștii... (r)
18:45 Filler Caragiale
19:00 Concertele TVR Cultural
19:30 Cap compas (avent.) (r)
20:00 Înapoi la argument
21:00 Jurnalul cultural (em. inf.)
21:30 Oul pătrat (mag. cult.) (r)
22:00 Campania: Biblionet
22:10 DanceMakers
23:05 Remix (muz.)
00:00 Jurnalul cultural (em. inf.) (r)
00:30 Spectacol de operă: Traviata (r)
02:40 Art@.ro (mag. cult.) (r)
03:30 ARTdelenisme (doc.) (r)

ProCinema

09:15 ACASĂ în bucătărie(r)
10:15 Teleshopping (recl.)
10:45 Happy Hour (div.)
12:00 Teleshopping (recl.)
12:15 Zoom în 10 (div.)
12:30 Ben 10 și Echipa Extraterestră (SUA, s. anim., ep. 4)
13:00 Ben 10 și Echipa Extraterestră (SUA, s. anim., ep. 5)
13:30 Teleshopping (recl.)
14:00 Descoperă România (r)
14:30 Lois și Clark (SUA, s, ep. 11)
15:30 Batman și Robin (SUA, acțiune) (r)
18:00 M.A.S.H (sez. 5, ep. 4) (r)
18:30 M.A.S.H (sez. 5, ep. 5) (r)
19:00 Smallville (sez. 8, ep. 7)
20:00 Aproape de adevăr (ep. 10)
20:55 M.A.S.H (sez. 5, ep. 6)
21:30 M.A.S.H (sez. 5, ep. 7)
22:00 Credincioșii (SUA, horror)
00:15 Aproape de adevăr (ep. 10) (r)
01:15 Credincioșii (SUA, horror) (r)
03:00 Lumea Pro Cinema (r)
03:30 Apropo TV (div.) Cu: Andi Moisescu

S-a întâmplat pe 16 august

Virgil Guruianu

1816 - Se naște FLORIAN PORCIUS (m. 1906), botanist, membru al Academiei Române.

1832 - Se naște WILHELM MAX WUNDT (m. 1921), psiholog, filosof, logician, istoric al culturii germane, fondatorul psihologiei experimentale.

1845 - Se naște GABRIEL LIPPMANN (m. 1921), fizician francez, laureat cu Premiul Nobel pentru Fizică (1908). A obținut prima fotografie color a spectrului solar.

1888 - Încetează din viață JOHN STYTH PEMBERTON (n. 1831), farmacist britanic. În 1886 a inventat băutura Coca-Cola.

1913 * Se naște MENAHEM BEGIN (m. 1992), om politic, lider al Partidului Likud, premier al Israelului (1977-1983), laureat cu Premiul Nobel pentru Pace (1978).

* Se naște LIVIU FLODA (m. 1997), prozator, dramaturg, ziarist. Din 1963, stabilit în SUA.

1920 * Se naște VIRGIL IERUNCA (m. 2006), poet, eseist, publicist, jurnalist, editor. Din 1946, stabilit la Paris.

* Încetează din viață IOSEPH NORMAN LOCKYER (n.1836), astronom, om de știință britanic. A descoperit heliul.

1921 - Se naște, la **Galați, OVID S. CROHMĂLNICEANU** (m. 2000), critic și istoric literar, prozator.

1929- Se naște DAN RADU, grafician.

1931 * Se naște ILEANA BERLOGEA (m. 2002), istoric literar, teatrolog.

* Încetează din viață SABBA ȘTEFĂNESCU (n. 1857), geolog, paleontolog, membru corespondent al Academiei Române, distins cu ordinele „Coroana României” și „Steaua României”.

* **Se sfințește biserica din Barcea Nouă**, jud. **Galați** (Piatra de temelie a fost așezată în anul 1923).

1942 * Se naște GABRIELA MELINESCU, poetă, eseistă, prozatoare, autoare de literatură pentru copii, memorialistă, traducătoare. Din 1975, stabilită în Suedia, laureată cu Premiul Academiei Suedeze pentru Proză, scrisă în limba țării de adopție (1990).

* Se naște FLORIN BOGARDO (m. 2009), compozitor de muzică ușoară, solist vocal, instrumentist.

1949 - Încetează din viață MARGARET MITCHELL (n. 1900), scriitoare americană (autoarea romanului “Pe aripile vântului”).

1954 - Se naște JAMES CAMERON, regizor, producător, scenarist, actor american. Filmul „Titanic“ (la care a semnat scenariul și regia) a fost încununat cu 11 premii Oscar (1998).

1958 - Se naște MADONNA (MADONNA LOUISE VERONICA CICCONE), cântăreață americană de muzică pop.

1961 - Doi alpiniști români, Ioana și Sorin Ciuli, escaladează un vârf de 7.127 m din masivul Pamir.

1973 – Încetează din viață SELMAN ABRAHAM WAKSMAN (n. 1888), biochimist american, laureat cu Premiul Nobel pentru Medicină (1952). A descoperit streptomicina.

1977 -Încetează din viață ELVIS PRESLEY (n. 1935), celebru cântăreț american de muzică rock, supranumit “regele rock'n'roll-ului”.

1987 - Încetează din viață EMIL CONDURACHE (n. 1912), istoric, arheolog, membru al Academiei Române.

2001 - I.P.S. Iosif Pop, mitropolitul Europei Centrale și Meridionale, împreună cu P.S. dr. Casian Crăciun, episcopul Dunării de Jos, au așezat și sfințit piatra de temelie a bisericii “Sf. Gherasim și Casian” din Galați.

2007 - Încetează din viață MAX ROACH (n. 1924), percuționist, compozitor american.

Bursa locurilor de muncă

Agenția Județeană pentru Ocuparea Forței de Muncă Galați

Str. Domnească nr. 191, Galați; Tel.: 0236/412262; fax: 0236/415151; e-mail: galati@ajofm.anofm.ro.

Persoanele interesate de ocuparea locurilor de muncă vacante și de înregistrarea ofertei de locuri de muncă vacante sunt așteptate la sediul AJOFM Galați, pe strada Domnească nr. 191 de luni până vineri, între orele 8,00-16,00.

Detalii pe: galati@ajofm.anofm.ro

LISTA LOCURILOR DE MUNCĂ VACANTE 16.08.2012:

Agent pază; cofetar; confecționer – asamblor articole din textile; dulgher; dulgher restaurator; faiangar; fierar betonist; inginer industria alimentară; îngrijitor clădiri; lăcătuș; lăcătuș confecții metalice și navale; lucrător sortator deșeuri reciclabile; macaragiu; manipulant marfă; patiser; schelar; sculer matriițer; secretară școală; spălător vehicule; stivuitorist (și permis cat. B); sudor electric; vânzător; zidar; zidar restaurator.

Locuri de muncă în străinătate prin rețeaua EURES, oferite la nivel național:

NORVEGIA: 1 post translator.
DANEMARCA: 30 posturi stagiar-lucrător calificat în ferme de creșterea animalelor.
GERMANIA: 2 posturi asistent medical generalist; 1 post tehnician inginer electric; 1 post dezvoltator software; 2 posturi inginer electrician.
SPANIA: 2 posturi operator CNC pentru mașini de frezat și alezat.

Detalii pe: www. eures.anofm.ro.

Pe malul Dunării

Divan Film Festival

Anul acesta, în Portul Cultural Cetate vor putea fi „degustate" 47 de filme din zece țări: Rusia, Slovenia, Bosnia, Serbia, Muntenegru, Macedonia, Albania, Turcia, Cipru și România. În perioada 19 - 26 august vor putea fi urmărite la Divanul Degustătorilor de Film și Artă Culinară 14 lungmetraje și 33 scurtmetraje.

M.Z./Mediafax

TVMANIA

Anca **Melinte**
ancam@viata-libera.ro

Fleoașele lui Buța și cloșca bărbierită

▸ **Circotecă.** Ce credeți că făcea nea Marin (Marin Barbu) la ora la care telespectatorii îl vedeau, pe Pro Tv, răcnind ca din gură de șarpe, suspendat de cupola circului, în vreme ce însăși Moartea, aia din Carpați, îl întreba la mișto: „Nea Marin, como si dice «Eu ca…re pe mine?»". Vă spun eu, nea Marin tropotea pe sub scaun la noi, la Sindicate, pe ritmuri folclorice și își lua altă porție babană de ironii de la actorul Paul Buța. Dar mă duc mai întâi la Pro Tv ca să vă spun că iarăși vulcanicul coregraf, spaima concurenților de la „Dansez pentru tine", taie și spânzură la „Serviți, vă rog", punând vedetele să hămălească pentru tot anul la un circ italian. Ei bine, de data asta, concurenții i-au copt-o și l-au cocoțat, în vârful arenei circului, stând hopa și nesigur pe un candelabru. „Lasă-l acolo două zile! Nea Marin, când ți-e foame, să îmi zici, că îți aduc broasca țestoasă", îl sfătuia jos Jean de la Craiova, care are destule polițe să-i plătească. „la o listă și scrie cât costă un sicriu și o cruce", îl îndemna pe Moartea din Carpați. Speriat, nea Marin a trecut la artileria grea, după 40 de minute „la înălțime": „Îmi vine rău, mi-e rău, cad de aici, dați-mă jos, că vă ia mama dracu' pe toți. Nu mai pot, amorțesc aicea. Fac atac de panică! Lua-v-ar dracu' pe toți", urla nea Marin. Senină ca o ciocolată cu lapte, Laurette îi făcea poze.

▸ **Bărbieritul găinii.** În rol de vătășel, Paul Buța avea și el o dilemă. Una cu pițipoance. „Nea Marin, undi li găsești pe fleoașele astea de fimei?! Nu știu nici mâncare să facă, nici să spele. Undi li găsești? Am văzut una, într-o zi, la o emisiune fujea cu aparatu' de bărghierit în mână după o cloșcă, s-o prindă, s-o bărbierească pe burtă ca să sugă puii. De iestea aduci matale acolo, bre?! Nu vezi că nu-s sănătoasă la cap? Da' mata ești și-adracului, bre, că nu dejeaba le-ai adus acolo! Le bați cu vărguța, ha? Vărguță li trebuie la așelea bre, că-s ditamai… ? Să le-aduși la mine că li-arat eu vargă!", l-a luat în bășcălie Paul Buța. Nea Marin se prăpădea de râs.

www.viata-libera.ro

Viața caleidoscop

Oameni de seamă

EMIL CONDURACHI (1912-1987)

Născut (3 ianuarie 1912) în localitatea Scânteia, jud. Iași, Emil Condurachi a urmat cursurile Liceului Internat din Iași și ale Facultății de Litere din aceeași localitate. Și-a continuat pregătirea la Școala Română din Roma (1935-1937). În anul 1938 și-a susținut teza de doctorat („Basiliques chretiennes de l'Illyrieum"). A obținut o bursă la Ecole Roumaine de Fontenay-Roses (Franța), perioadă în care a frecventat, la Universitatea Sorbona și la Ecole Pratique de Hautes Etudes, cursurile unor mari specialiști. În țară a fost profesor la Catedra de Numismatică și Arheologie din cadrul Școlii Superioare de Arhivistică (1940-1947); profesor titular de Istorie Veche și Arheologie la Universitatea din București (1947). În perioada 1956-1970 a îndeplinit funcția de director al Institutului de Arheologie din București; a fost redactor responsabil al revistelor „Studii și cercetări de Istorie Veche" (1956-1970), „Dacia" (1957-1970) și „Studii și cercetări de Numismatică" (1960-1971). Specialist remarcabil în istoria și arheologia greco-romană din zona litoralului de vest și nord al Mării Negre, dar și din alte zone și centre mai îndepărtate ale lumii elene și ale Imperiului Roman, a lăsat importante studii privind istoria celor trei colonii grecești de pe coasta dobrogeană a Pontului Euxin și a adus importante contribuții la reconstituirea istoriei orașului Histria, de la întemeiere și până în epoca romano-bizantină, prin lucrările „Histria: monografie arheologică", „Histria".

A fost secretar general al Asociației de Studii Sud-Est Europene, vicepreședinte al Uniunii Academice Internaționale, membru în Comitetul Internațional de Arheologie, membru al Institutului de Arheologie din Germania, membru al Academiei de Științe din Serbia, membru al Academiei Române (corespondent, din 2 noiembrie 1948 și titular, din 2 iulie 1955).

S-a stins din viață la 16 august 1987.

V. G.

Legenda soul Nina Simone ar putea fi readusă la viață

„Nina"

După mai mulți ani în care a rămas blocat în producție, filmul biografic despre legenda muzicii soul – Nina Simone a prins în sfârșit avânt, iar Zoe Saldana a fost deja abordată pentru un rol în film. Filmul, intitulat "Nina", are la bază autobiografia "I Put a Spell on You", pe care cântăreața a publicat-o în 1992. În 2010, la Cannes, filmul părea să prindă contur cu Mary J. Blige în rolul titular și David Oyelovo în rolul asistentului ei, Cliffton Henderson. Deocamdată, nu se știe ce rol a primit Zoe Saldana și nici dacă Mary J. Blige păstrează rolul titular.

M.Z./Mediafax

Soluțiile jocurilor apărute în ziarul de ieri:

PE DRUMURI DE ȚARĂ

ORIZONTAL: T; C; R; MACADAM; PERETE; P; PAPUSAR; SEMET; TE; I; RIN; TA; GT; SI; ACR; ORE; CALEASCA; CUC; ASORTA; LAPSUS; IU; HORA; RIVAL; SISTA; ATA.

TRAGERI DE TIMP

ORIZONTAL: SCANDURICA; AERA; LECUI; CAIMAC; UNU; AC; ELECTOR; ACTORI; SE; AREIC; NUCA; L; ATATICA; IAR; TACITA; NUTRII; SOT; TRAVESTIRE.

SUDOKU

7	8	5	6	9	4	3	1	2
4	3	2	1	8	7	5	9	6
6	1	9	5	3	2	7	4	8
9	6	7	8	2	5	4	3	1
3	2	8	9	4	1	6	7	5
5	4	1	3	7	6	8	2	9
2	5	6	4	1	3	9	8	7
8	7	3	2	5	9	1	6	4
1	9	4	7	6	8	2	5	3

4	8	6	1	3	9	7	5	2
3	7	5	6	2	8	1	9	4
1	2	9	4	7	5	3	6	8
2	6	3	9	8	1	4	7	5
5	9	4	3	6	7	8	2	1
7	1	8	5	4	2	6	3	9
9	4	1	7	5	6	2	8	3
6	3	2	8	9	4	5	1	7
8	5	7	2	1	3	9	4	6

Sudoku

Înscrieți în căsuțele libere din cele nouă casete numere de la 1 la 9 fără a se repeta, astfel încât suma totală pentru fiecare casetă în parte să fie 45 și, de asemenea, suma pentru fiecare linie sau coloană să fie tot 45.

9				7				3
3	1		2	6	8	4		
	6		3		1			
1		6		5				
			8		6			
				3		6		5
			6		2		9	
		9	7	4	5		1	6
6				8				4

			1	2				6
	5				7			
					5			
	4			7	9	2	6	1
	2		5		8		3	
9	3	6	4	1			8	
			9					
			7				2	
5				8	4			

Trac la debut

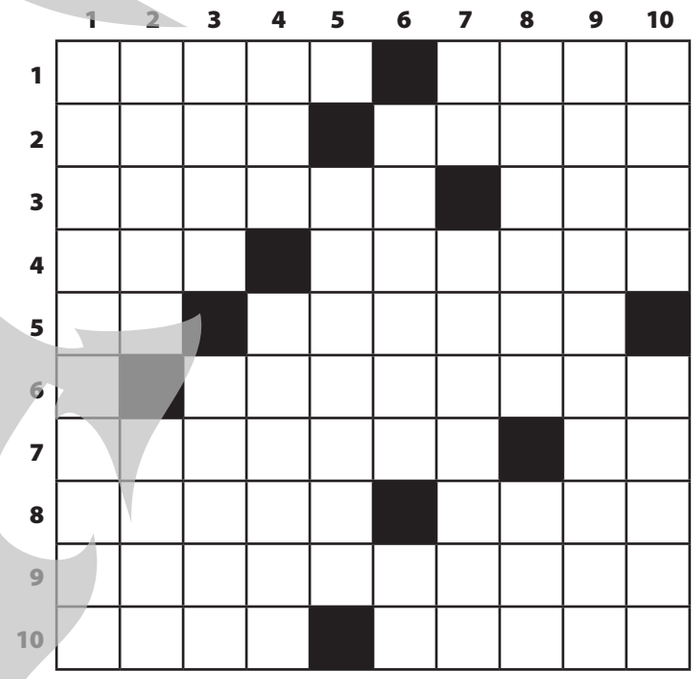

ORIZONTAL: : 1) Restul de la țigări, lăsat cu nonșalanță - Un cuvânt după care nu mai urmează nimic. 2) Urmă de creion - Asta-i treabă de muiere. 3) Merge ca racul (pl.) - Ochi de pește. 4) Prinse în spirală! - Drăguță…femeie. 5) Notă la minister! - Nu scapi de asta peste tot. 6) Boabe date la teasc. 7) Prostia omenească - Stau la cort! 8) Monedă falsă - Poporul, ca entitate. 9) Unii care ne îndeamnă la rele. 10) Trasul pe lângă țintă - Ține de cald orătăniilor.

VERTICAL: 1) Viață de sihastru. 2) Negre precum corbii - Mișcare ritmică în ring. 3) Aici duceau toate drumurile cândva - Leagă plutele la carmace. 4) Cântec de leagăn - Proiect iluzoriu. 5) Pliat într-un fel anume. 6) Fac ochii mari la lume - Ape…mari! 7) Scoase din cadă! - Intonație a vocii (pl.). 8) A ascunde un lucru - Noe dat peste cap! 9) Ace la ceas. 10) Lucrare de control la școală - Pustnic în ale credinței.

Mihai Gherasim

Stațiuni montane

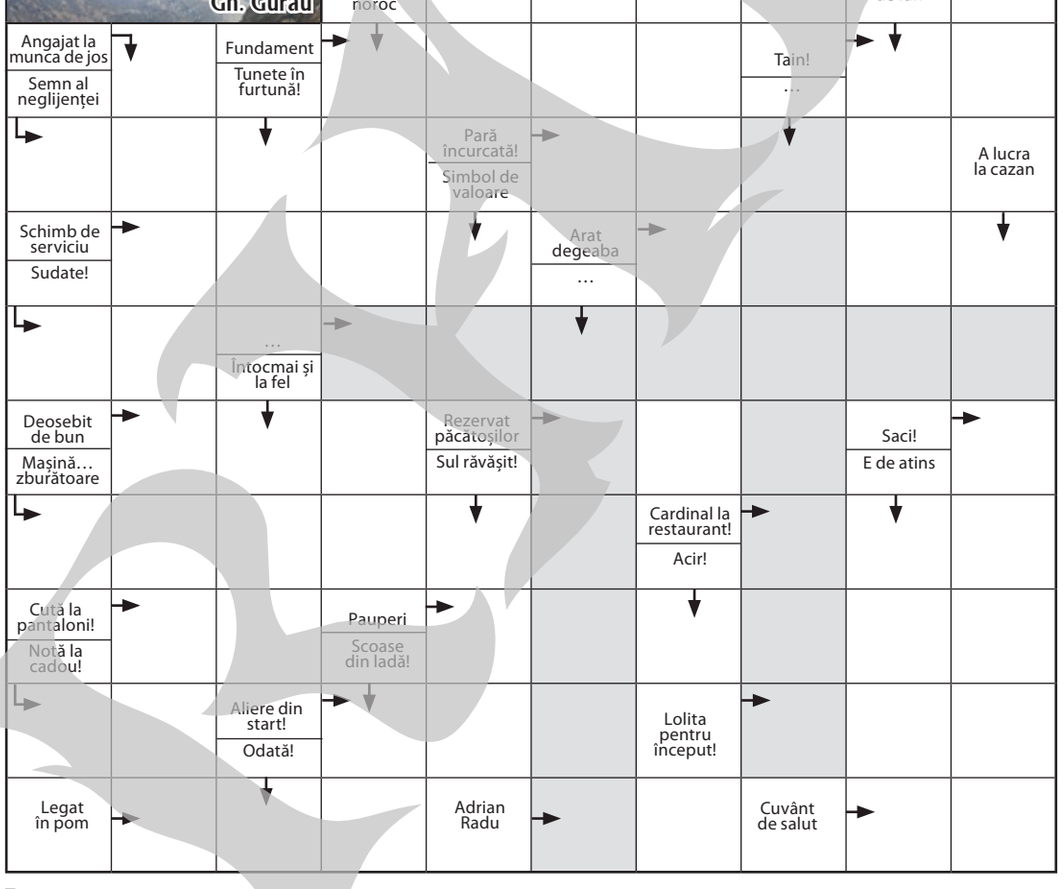

METEO

România *Sud-Est 16 august*

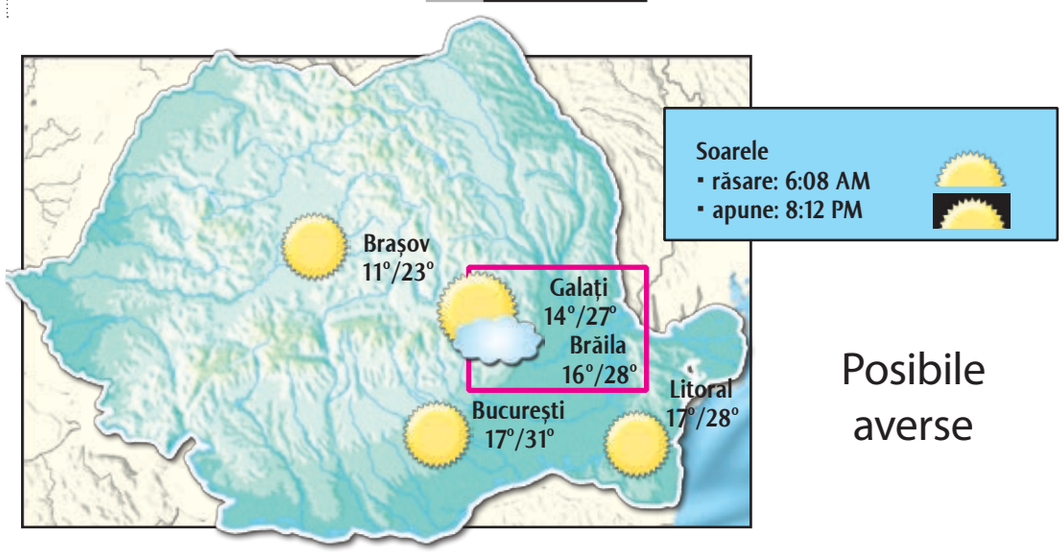

Posibile averse

Astăzi, cerul va fi parțial însorit, existând șanse de formare a precipitațiilor. Vântul va sufla moderat, cu o viteză maximă de până la 15 km/h.

Temperatura maximă pe timpul zilei de astăzi va ajunge până la 27 de grade Celsius, în timp ce minima pe timpul nopții va coborî până în dreptul valorii de 14 grade Celsius.

Presiunea atmosferică va atinge nivelul de 759 mm coloană de mercur, în timp ce umiditatea va fi de 37 la sută.

(informații preluate din surse online)

Telefoane **Utile**

Dispecerat Urgențe - 112
Ambulanță non-stop (VITAL MED) - 0236/462222
Pompieri - 981; - 0236/460441
Centrala Inspectoratului Județean de Poliție - 0236/407000
Poliția Transporturi - 0236/418460
Secția 1 de Poliție - 0236/419966
Secția 2 de Poliție - 0236/460854
Secția 3 de Poliție - 0236/413400
Secția 4 de Poliție - 0236/468490
Secția 5 de Poliție - 0236/416945
Inspectoratul Județean al Poliției de Frontieră - 0236/414951
Centrul de prevenire și consiliere antidrog - 0236/461800
Jandarmi - 0236/334152
Poliția comunitară - 0236/316000; 0236/314000
Prefectură - 0236/462739; 0236/460330
Consiliul Județului - 0236/411099
Primărie - 0236/307799
Protecția civilă - 982; 0236/411456; fax - 0236/413219
Garda de Mediu
- tel.: 0236/311333
- fax: 0236/413170
S.C. ECOSAL PREST S.A.
- 0236/312282 - secția menaj
Informații CFR - 0236/460643
Rezervare bilete tren - 0236/496000
Agenția CFR - 0236/472420
Autogara - 0236/412683
Comisariatul Județean pentru Protecția Consumatorului - 0236/413929; 0236/460355.

Deranjamente - intervenții:
APATERM: dispecerat - 0236/311018, 0236/473100/120; relații cu publicul - 0236/473151;
APA-CANAL: dispecerat - 0236/463294, 0236/473380;
DISTRIGAZ SUD (Sucursala Galați) - 0236/928
ELECTRICA (Galați) - 929; 0236/480762
(număr unic cu apel gratuit pentru toți clienții indiferent de zona de reședință)

Spitale
De Urgență - 0236/301111, 0236/301112
Municipal nr.1 - 0236/479401/02
Boli Infecțioase - 0236/334147, 0236/334233
De Copii - 0236/469849, 0236/320406
Militar - 0236/423983
TBC - 0236/460712; 0236/460314
CFR - 0236/475678, 0236/475768
fax 0236/411613
Maternitatea Municipală - 0236/413131, 0236/431132

Farmacii non-stop:
Hygeia (vizavi de Spitalul Județean) - 0236/473013

TRUSTUL DE PRESĂ „DUNĂREA DE JOS"

Fondat 1989 Viața liberă

Membri Fondatori
Radu MACOVEI
Grigore LAZAROVICI
Katia NANU

REDACȚIA ȘI ADMINISTRAȚIA: Galați, str. Domnească nr. 68 / SECRETARIAT tel. **0236/460620**, fax **0236/471028** / BIROU COORDONATORI tel: **0372/363643** / POLITIC, NEWS-DESK tel. **0372/363625** / ECONOMIC, EVENIMENT, SOCIAL tel. +**0372/363631, 0372/363633** / SPORT tel. **0236/411644** / TEHNO tel. **0372/363626** / PUBLICITATE tel. **0236/460719**, fax **0236/460875** / MICA PUBLICITATE tel. **0236/463664** / DIFUZARE tel. **0236/460395**

MARIANO®

Cristina COCU
Director general
Mioara Mănăilă
Director adjunct
Costel CRÂNGAN
Redactor șef
Anca SPÂNU
Redactor șef adjunct
Dan Cătălin PREDESCU
Editor coordonator

ECONOMIC / **Ovidiu AMĂLINEI**, Rodica MIȘCALENCU, Tudor NEACȘU, Gabriel KOLBAY **EVENIMENT** / Mariana CONSTANDACHE, Maria FABIAN, Teodora MIRON **SOCIAL** / **Roxana ARTENE PENCIU,** Marius ȚUCA, Remus BASALIC, Cristina CARP (C.M.), Victor CILINCĂ, Angela RIBINCIUC, Maria STANCIU **POLITICĂ - ADMINISTRAȚIE** / **Maria MĂNDIȚĂ,** Anca MELINTE, Bogdan NISTOR **SPORT** / **Marian CĂPĂȚÎNĂ,** Marian SĂVĂSTRU, Gheorghe ARSENIE **NEWS-DESK** / **Marius CHIRILIUC,** Monica ZANET, Marian MIRON **FOTO** / **Bogdan CODRESCU,** Vasile CABURGAN **REDACTORI COLABORATORI** / Alina COMȘA DURBACĂ, Dănuț LUNGU, Virgil GURUIANU, Dan PLĂEȘU, Ion ZIMBRU

DEPARTAMENT CALCULATOARE / **Camelia LUPU**, Adrian BARBU, Mihail ȘTEFĂNESCU, Andra AMĂLINEI, Dan CABURGAN, Lili CRĂCIUN, Cristian GHEORGHE, Constantin POPA, Tiberiana PRISACARIU, Vasilica PRODAN, Camelia NEDELCU, Dorina AXENTE, Elena ARGHIR, Cristina CHIPER, Ramona COTÂRLEȚ - **Echipamente livrate de ROMLOTUS**

DIRECTOR VÂNZĂRI PUBLICITATE / **Laurian POPA**

Tipografia Viața liberă
Pănuț HAGHIAC, Nicușor CRĂCIUN, Năstase VÂRLAN, Silviu PĂDURARU, Cătălin BOGHIAN, Vasile STAVĂR, Marius CĂLMUC, Mihai PĂTRAȘCU
Unica tipografie din zona Galați - Vrancea - Brăila, care tipărește un ziar cotidian, la calitate de nivel național! **0236/413111**

BRAT IFABC
auditat de **Biroul Român de Audit al Tirajelor** *membru al* **Biroului Internațional de Audit al Tirajelor**

COTIDIAN INDEPENDENT®
marcă înregistrată
ISSN 1221-4914

Echipa de serviciu:
Responsabil ediție: Anca Spânu
Corectura: Ramona Cotârleț, Cristina Chiper.

Copierea oricăror elemente grafice ale acestei publicații va fi sancționată prin lege

OBSERVATOR

Joi, 16 August 2012

www.viata-libera.ro

Viața pe scurt

Din cauza oamenilor străzii
Incendiu la blocul A5

Miercuri dimineață, la 02,16, pompierii gălățeni au fost alertați, prin Numărul Unic de urgență 112, că la blocul A5 din Țiglina 1 a izbucnit un incendiu. „La fața locului s-au deplasat patru autospeciale, care la ora 03,10 au reușit să lichideze incendiul. Din primele cercetări a reieșit faptul că focul a fost provocat la o magazie din lemn improvizată pe holul blocului. În incendiu au ars 250 de kilograme de hârtie și carton. De asemenea, au fost evacuați nouă adulți și doi copii. Două persoane au fost preluate de ambulanță pentru că s-au intoxicat cu fum, dar nu au necesitat internarea", ne-a explicat căpitanul Eugen Chiriță, purtătorul de cuvânt al ISU Galați.

Focul a distrus și mare parte din cablurile electrice și de internet aflate pe scara blocului. Se pare că baraca era folosită și de oamenii străzii pe post de adăpost, aceștia fiind alungați în repetate rânduri de locatarii blocului. Acesta ar fi fost și motivul pentru care baraca a fost incendiată. Rămâne ca pompierii gălățeni să stabilească exact împrejurările în care s-a produs incendiul.

Teodora Miron

Festivalul Internațional „Doina Covurluiului"

În dansuri să ne luptăm

Distracție, joc și voie bună pe Esplanada Casei de Cultură a Sindicatelor
România, Grecia și Bosnia-Herțegovina intră astăzi în concurs

Anca **Melinte**
ancam@viata-libera.ro

A răsunat Galațiul de ritmuri populare! La ceas târziu de noapte, glasul inconfundabil al Mioarei Velicu și ritmurile îndrăcite, molcă orașul de la Dunăre iubește folclorul autentic și dansul popular.

A urmat cel mai așteptat moment al serii: parada colorată a ansamblurilor înscrise în competiție.

foto Bogdan **Codrescu**
foto@viata-libera.ro

Salbă de jocuri și cântece populare din Moldova, Slovacia, Bulgaria și Ucraina

dovenești, au ținut treze Țiglinele. Iar gălățenii pe care nu i-a mai răbdat sufletul înveselit să șadă au încins hora fără teamă că-i vede și sancționează temutul coregraf și membru al juriului Marin Barbu.

Festivalul Internațional de Folclor Doina Covurluiului, ediția a VII-a, a început marți seara, în forță, pe scena de la Sindicate, cu un moment absolut inedit: un flashmob pus la cale în secret de Virgil și Diana Tăbuș, dansatori ai Doinei Covurluiului. A fost un moment unic: 220 de tineri au jucat cu foc demonstrând sutelor de spectatori și zecilor de artiști profesioniști Dansatorii de la Huși au înviorat atmosfera, turcoaicele au vrăjit partea masculină a publicului cu mișcările lor unduitoare, iar dansatorii din Slovacia au debordat de energie, la fel și macedonenii, grecii și bulgarii. Ucrainenii au împletit grația cu ritmurile și acrobațiile căzăcești. Iar moldovenii de peste Prut au pus paie peste focul aprins al Festivalului.

Păcat de sonorizare...

Discursurile, foarte scurte și eficiente, a urmat spectacolul oferit de „Doina Covurluiului", Ansamblul Centrului Cultural „Dunărea de Jos". Înarmat cu o tobă uriașă, cum purtau pe vremuri vătășeii, actorul Paul Buța a animat atmosfera.

Păcat că sonorizarea le-a tot jucat feste. Iar când au început să meargă microfoanele, au cam ostenit dansatorii de la „Cununița Țepului" și „Glasul Odăieșilor" (Vânători). Trecând peste micile stângăcii, spectacolul a fost frumos și diferit de tot ceea ce a arătat până acum „Doina Covurluiului". Mai ales că am avut parte și de jocuri și cântece dobrogene! Mioara Velicu a fost vedeta incontestabilă a serii, așteptată și aplaudată de toți. Mai ales că artista și-a amintit că aici, la Galați, a debutat, la „Rapsodia Dunării". Avea doar 19 ani!

În această seară, de la ora 19,00 intră în concurs „Trandafir de la Moldova", de la Huși. Vor urma apoi artiștii de la „Šamac", Bosnia Herțegovina, singurii pe care gălățenii nu i-au putut vedea în deschidere deoarece abia ajunseseră în oraș. Finalul serii le va reveni grecilor de la „Evros".

La Festivalul „Farmecul muzicii"

Premii pentru Estrada copiilor

La Festivalul Internațional de Muzică Ușoară "Farmecul Muzicii", ediția a V-a, desfășurat la sfârșitul săptămânii trecute, în județul Constanța (localitatea Lumina), au participat și câțiva artiști din Ansamblul „Estrada Copiilor", al Casei de Cultură a Sindicatelor din Galați. Micuții, pregătiți de instructoarea și solista Andreea Ignat, s-au întors acasă cu cinci premii: Denisa Maria Petrea (8 ani) – Premiul III, pentru melodia "Speranța", Laura Toader (14 ani) – Mențiune, pentru melodia "You lost me", Daniela Nicoleta Negoiță (10 ani) – Premiul pentru cea mai bună prezență scenică, melodia "Euphoria", Răzvan Pripoaie (10 ani) – Premiul pentru cel mai bun show - "Bunica dansează rock" și Martha Miroslav (11 ani) – Premiul Special al Juriului pentru piesa "Dă, Doamne, cântec". Organizarea a fost de excepție, iar programul bine stabilit și gândit – după cum ne-au declarat, la întoarcere, gălățenii. Îi felicităm, deopotrivă, pe soliști și pe instructoarea lor.

Angela Ribinciuc

PE REPEDE-NAPOI

Năstase, savoniera rezistă

Dănuț **Lungu**
danut@viata-libera.ro

▸ M-am emoționat definitiv citind epistola lui Adi Năstase, de la Jilava, către corintenii de la Antena 3. Mă rog, fostul premier li se adresează prin intermediul Jurnalului Național și prietenilor dumisale, dar timpul îi permite și să le dea peste nas celor care „nu s-au întrebat ce urme lasă în suflet un glonț cu calibrul 38 special". Uff, o batistă Burberry aș dori, dacă se poate... Nea Adi, că doar nu-mi permit să-ți vorbesc la per tu, fii tare acolo, nu te da bătut! Savoniera e la locul ei?

▸ Președintele Curții Constituționale, Augustin Zegrean, le-a dat cu flit jurnaliștilor, explicându-le că mai pot aștepta deoarece „o săptămână nu-i o viață". Așadar, avem de-a face cu un nou slogan de rezistență. După „Iarna nu-i ca vara", trebuie să tragem învățăminte și din această aburealã. Ca să-i demonstrez domnului Zegrean că a vorbit pe lângă biologie, i-am găsit o specie de molie care face umbră pământului exact șapte zile. Deci viața mai ține și o săptămână, nu cât dorește Curtea Constituțională, bre. La mulți ani, dragă molie!

▸ Elevii români care au obținut medalii la olimpiadele internaționale nu au primit niciun premiu în acest an de la Guvern, spre deosebire de olimpicii sportivi. Cum așa? Deoarece nu există bani și pentru discipline la care vietăți precum Marian Vanghelie se mulțumesc doar cu participarea...

▸ Apropo de Marean. Iubita primarului de la sectorul 5 își laudă partenerul de alcov: „Este un model de înțelepciune, de inteligență". Normal, tot timpul l-am suspectat de sclipiri, dar pe omul acesta îl caracterizează în primul rând modestia. Ține erudiția în el.

▸ O româncă a fost arestată în capitala Norvegiei, Oslo, pentru furtul unui televizor cu diagonala de un metru, pe care l-a ascuns sub fustă, ținându-l între coapse. Haoleu, duduia noastră a fost priponită pentru alt motiv, nicidecum pentru ciordeală. Păi, ea tocmai ce agresa sexual artiștii de la televizor, mânca-ți-aș! Ca să nu spun mai multe, că nu este cazul.

▸ Două căruțe s-au ciocnit frontal pe un drum național din Vaslui. A ieșit scandal mare, caii certându-se și seara, acasă, în sufragerie.

TRAGEDIA DIVINĂ

Și-a luat umbra și a plecat să și-o piardă

(ultima scrisoare a tânărului găsit sinucis în lanul de porumb)

Ion **Zimbru**
redactie@viata-libera.ro

Întorc privirea și văd o voce de floare de toamnă, crizantemătoare, diafană și alergând: ea nu mai locuiește cu mine! ea și-a luat umbra pe care ai mângâiat-o cu lăcomie și a plecat să și-o piardă! ea m-a lăsat singură și să te caut cu brutalitate, fiindcă îi mărturiseai (într-un poem antum) că inima de acum n-o să-ți ajungă până atunci!...

Stau încet pe diametrul fântânii și aud un trup de floare de toamnă, un trup de vioară tremurând: ea nu mai locuiește cu mine! ea și-a luat arcușul pe care l-ai blestemat să nu moară și a plecat să-și umple umbra cu luminã! ea m-a lăsat aici, să mă găsești cu disperare, fiindcă îi mărturiseai (într-o exuberanță antumă) că niciodată nu ai să mori de tot!...

Ești vinovat, omule mai alb ca zăpada! o să fii pedepsit și bătut în cuie pe cerul poeziei! dar tu, omule mai trist ca omul de zăpadă, n-o să învii și n-o să te înalți vreodată!... poți să demonstrezi lungimea fântânii? poți să afli aria fântânii din opera iubirii?..(așa îmi spune o voce de floare de toamnă! așa se aude un trup însetat de tandrețea viorii!)...

În timp ce eu (autorul din spatele acestor cuvinte, rănit mortal la o vânătoare de iluzii) nu pot scrie despre cea mai frumoasă noapte din viața mea, diametrul fântânii se rupe în două, exact în punctul unde razele fierb și unde începe căderea în vis!...

Astfel, întorc privirea și văd o voce de floare de toamnă, învelindu-mă cu parfum de femeie (crizantemătoare și diafană, pierzându-și umbra peste moartea mea necesară!)...

În timp ce ea (stăpâna umbrei din fața acestor cuvinte) răstoarnă muzicã peste amintiri, iar visul alunecă de acolo (unde ea locuiește acum) la capătul fântânii fără capăt, un înger viitor (cu două nume pe aripi) se naște la fereastra scâncind în ghearele Lunii, prin care se vede o voce și se aude un trup de floare de toamnă, alergând cu fântâna în spinare, cu Șeherezada în brațe și întrebând: de ce nu mai locuiește aici?...