România, Anul XXIV, Nr. 7153
Joi
18 Aprilie 2013
16 pagini, 1,5 Lei

Fondat 1989
Viaţa liberă
COTIDIAN INDEPENDENT

GALAŢI ® ROMÂNIA
ÎNTOTDEAUNA, PRIMII! ©

www.viata-libera.ro

Gălăţenii, concuraţi de importuri
Polonezii ne „sabotează” ouăle de Paşti
Satul/4

56.000 de cititori zilnic
Publicaţie ce beneficiază de rezultate de audienţă conform Studiului Naţional de Audienţă măsurate în perioada august 2011 - august 2012

Valuta

Euro	4.3668 lei
Dolar	3.3177 lei

Meteo

5° 17°
Galaţi
Vreme înnorată

foto Vasile Caburgan
foto@viata-libera.ro

Zonele de impozitare se modifică
Primăria majorează impozitul pe locuinţe

Taxele aferente imobilelor de pe 91 de străzi din Galaţi vor creşte de la anul Zona Arcaşilor ar putea trece în zona de impozitare C Străzile Florilor, Secerei şi Cometei ar putea face un salt uriaş din zona C direct în „divizia” A
Politică/5

Adresa redacţiei:
str. Domnească nr. 68
TEL 460 620, FAX 471 028
redactie@viata-libera.ro
ISSN 1221-4914
COTIDIAN INDEPENDENT® marcă înregistrată
auditat de Biroul Român de Audit al Tirajelor membru al Biroului Internaţional de Audit al Tirajelor

Sinaxar
Cuv. Ioan, ucenicul Sf. Grigorie Decapolitul; Sf. Cosma, Ep. Calcedonului (Post)

Maxime
„Numai o pasiune puternică, unică, nezdruncinată dă preţul adevărat vieţii.”
Liviu Rebreanu

Interior

Eveniment/3
Hoţi şi criminali în Italia
Patru gălăţeni, acuzaţi oficial de uciderea unui bancher

Medicină/7
La 33 de cabinete din Galaţi
Consultaţii stomatologice fără bani

Interior

Eveniment/3
Demolările ilegale - model de eficienţă
Cum să driblezi legea şi să ieşi pe profit

Politică/5
16,3 milioane de lei cheltuite, oficial, până acum
Parcul Industrial, SRL fără activitate

Sport/6
În această seară, la Galaţi
Meciul sezonului pentru Oţelul

Social/9
Festinul e după buzunar
Cât ne costă primul grătar de primăvară

Observator/16
Performanţă de excepţie
Gălăţeanca Irina Popa, noua revelaţie a jazzului

EDITORIAL

Marian **Căpăţînă**
marian.capatina@viata-libera.ro

Pasiunea noastră bate lăcomia lor

În mod normal, indiferent de deznodământ, aş fi fost sigur că diseară se lasă cu o demonstraţie de mândrie a apartenenţei la tot ce înseamnă Galaţi, o sărbătoare a ceea ce a rămas cam singurul simbol viu colorat al unui oraş gri. Cam la proporţiile celei de acum un an, 11 luni şi trei zile. Nu, nici vorbă să trăim din trecut, e seara în care ne trăim prezentul, o semifinală a Cupei României în care Oţelul ţinteşte la un nou trofeu. Un moment la care câteva mii de gălăţeni stau cu gândul de jumătate de an, singura şansă de a se face performanţă adevărată în acest sezon, de a se lua un trofeu şi de a ajunge în Europa League.

Însă unii cu apucături de bişniţari parcă vor cu ardoare să ne strice sărbătoarea. În timp ce Grigoraş cerea sprijinul presei locale pentru a umple stadionul, iar nucleul galeriei încerca să realizeze o coregrafie specială şi să mobilizeze oraşul pentru acest meci, acţionarii vin şi stricã totul, anunţând preţuri foarte mari la bilete. Exact când Oţelul avea nevoie stringentă de un stadion plin, fiindcă adversara este echipa cu cea mai puternică şi mai frumoasă galerie din ţară, ei îi gonesc pe suporteri cu preţuri de bişniţă.

Prin această decizie parcă au vrut să arate public că nu-i interesează cu adevărat echipa şi performanţa. Lăcomie? Mai degrabă nepricepere, chiar prostie. Chestia cu tichet care să includă şi meciul următor, experimentată la jocurile cu Steaua şi Severin, s-a dovedit un eşec, la primul nu s-a umplut arena, iar la al doilea tribunele au fost cam goale. Abonamentele sunt valabile şi în Cupă, s-a invocat promovarea acestora, dar e mai mult o scuză în bătaie de joc, faci asta la vremea potrivită, nu sacrificând un meci esenţial. 40 de lei pentru tribuna unu sau 25 de lei la a doua sunt sume insuportabile pentru buzunarul multor gălăţeni în aceste vremuri.

Greu de crezut că la aceste preţuri vor fi mai mult de 3.000 de gălăţeni în stadion şi nici măcar financiar nu se justifică biletele la suprapreţ. Nu e mai bine să vinzi 11.000 de bilete cu 15 lei, plus alte 5.000 la meciul cu Chiajna, decât 3.000 de bilete cu 40 lei?

Îmi este tot mai clar că acţionarii FC Oţelul S.A. văd fotbalul doar ca pe o afacere, cu pasiunea din fenomen pusă pe plan secundar. Când vor înţelegere că de fapt e invers, că pasiunea stă la baza afacerii, poate vor începe să se priceapă şi la fotbal. Fără pasiunea suporterilor, tribunele ar fi goale şi nimeni nu ar mai veni cu sponsorizări sau publicitate. Fără audienţă, fără rating, adio bani din drepturile de televizare. Fără pasiune, fotbalul nu există, implicit, nici afacerea lor.

Şi totuşi, în ciuda piedicilor, trebuie să fie seara noastră, să ne trăim prezentul. Fie doar şi ca răsplată pentru ce ne-a oferit echipa noastră în trecutul apropiat. Măcar pentru 15 şi 22 mai 2011, când ne-a făcut să râdem, să plângem, să ne strângem zeci de mii de gălăţeni la Păpădie sau pe Faleză. Închideţi ochii şi retrăiţi măcar câteva secunde fericirea de ieri şi veţi decide singuri dacă merită să faceţi un sacrificiu.

Până la urmă, acţionarii au o societate şi atât, noi avem ceva fără de preţ, spiritul Oţelului şi steagul nostru! Putem umple stadionul pentru roşu-albalbastru, nu e meciul „adameştilor”, ci al nostru, parcă mai mult ca oricând e timpul să nu rămânem doar la vorbe şi lozinci, să arătăm cu adevărat că OŢELUL SUNTEM NOI!

PUBLICITATE

www.deichmann.com

Deschidere: 18.04.2013, ora 9
Galaţi
Prelungirea Brăilei nr. 144

Award of Excellence European Newspaper Award

Index

Actualitate 2
Eveniment 3
Satul 4
Politică 5
Sport 6
Medicină 7
Social 9
Publicitate 8, 10-13
Agenda 14
Magazin 15
Observator 16

Cursul **Valutar**

Valute **în cont** *Curs* **lei**

17 aprilie

Valută	LEI
1 franc elvețian	3,5927
1 EURO	4,3668
1 liră sterlină	5,0647
1 leu moldovenesc	0,2708
1 dolar SUA	3,3177
1 gram AUR	146,8714

Vaslui

Bărbat reținut pentru trafic de minori

Un bărbat de 37 de ani, din Zorleni, județul Vaslui, a fost reținut de procurorii DIICOT pentru trafic de minori, după ce, timp de aproape un an (iulie 2012 - aprilie 2013), a exploatat sexual o elevă de 15 ani, folosind violența fizică. Minora întreținea relații sexuale cu clienții într-o locuință din municipiul Bârlad, iar banii câștigați erau însușiți de bărbat. Individul va fi prezentat magistraților Tribunalului Vaslui, cu propunere de arestare preventivă.

www.viata-libera.ro

Viața în lume la noi și în

Dispărută de trei zile

Adolescentă găsită spânzurată în pădure

O tânără de 19 ani, elevă la un grup școlar din Ploiești, dată dispărută de trei zile, a fost găsită spânzurată, ieri-dimineață, într-o pădure din apropierea stațiunii Sinaia, de către o patrulă de jandarmi montani. Începând de luni, echipe de polițiști și jandarmi au căutat-o pe fată în zona împădurită din apropierea telegondolei din stațiunea Sinaia. Ieri-dimineață, o patrulă de jandarmi montani a găsit-o pe tânără spânzurată într-o pădure.

Purtătorul de cuvânt al Poliției Județene Prahova, Daniel Radu, a declarat că oamenii legii au deschis o anchetă în acest caz, moartea fetei fiind considerată suspectă. El a precizat că tânăra a fost găsită într-o zonă greu accesibilă.

Cadavrul tinerei a fost transportat la Serviciul de Medicină Legală, pentru necropsie.

Surse apropiate anchetei susțin că ultima dată părinții au luat legătura cu fata duminică seară, când aceasta le-a spus că se află la Sinaia.

După percheziţiile din Botoşani

Persoane reținute pentru furturi din firme

Patru persoane, respectiv, trei bărbați și o femeie, au fost reținute în urma percheziţiilor făcute ieri, în Botoșani, pentru anihilarea unei grupări specializate în furturi din firme, informează Inspectoratul General al Poliției Române (IGPR). Toți cei patru suspecți sunt din județul Botoșani.

În urma percheziţiilor, au fost găsite bunuri despre care s-a stabilit că provin din furturi, precum și instrumente de spargere folosite la comiterea infracțiunilor, potrivit IGPR.

Membrii grupării sunt suspectați că în perioada octombrie 2012 - aprilie 2013 au spart mai multe societăți comerciale, de unde au furat bunuri de peste 30.000 de lei. Anchetatorii au stabilit că gruparea infracțională era coordonată de doi deținuți din Penitenciarul Botoșani, cinci dintre percheziții fiind făcute în unitatea de detenție.

În plenul reunit al Camerelor

A fost adoptat Statutul parlamentarilor

Camera Deputaților și Senatul au adoptat ieri, în ședință comună, Statutul parlamentarilor, modificând prevederea declarată neconstituțională, astfel încât parlamentarii aflați în conflict de interese vor fi sancționați cu diminuarea cu 10 la sută a indemnizației pe o perioadă de maximum 3 luni. Modificarea Statutului a fost adoptată de parlamentari cu 343 voturi "pentru", 51 "împotrivă" și 57 de abțineri.

Comisiile juridice din cele două camere și Comisia specială pentru Statut au decis, marți, în ședință comună, să aplice pentru parlamentarii aflați în conflict de interese o sancțiune pecuniară de 10 la sută din indemnizație pe o perioadă de maximum trei luni. Decizia a fost adoptată cu majoritate de voturi, înregistrându-se o singură abținere și a fost luată ca urmare a ultimei hotărâri a Curții Constituționale, care a stabilit că un parlamentar aflat în conflict de interese nu poate fi sancționat cu interzicerea participării la lucrările Parlamentului.

Plenul reunit al celor două Camere a adoptat, în 20 martie, cu 360 de voturi "pentru" și 38 "împotrivă", Statutul deputaților și senatorilor, în forma stabilită de Comisiile juridice și de Statut, legea fiind reexaminată ca urmare a deciziei Curții Constituționale.

Membrii comisiilor au decis anterior să modifice termenul în care parlamentarii găsiți incompatibili de ANI vor putea contesta raportul agenției, de la 45 de zile la 15 zile, cum prevede Legea ANI. O altă modificare adusă în comisii se referă la perioada de șase luni în care se interzice unui parlamentar aflat în conflict de interese să participe la ședințe, această perioadă fiind stabilită la 30 de zile.

În 27 martie, Curtea Constituțională a decis că este neconstituțională modificarea la Statutul deputaților și senatorilor referitoare la termenul de 45 de zile în care parlamentarul poate contesta în instanță raportul de evaluare al ANI. De asemenea, a fost declarată neconstituțională prevederea potrivit căreia "deputatul sau senatorul aflat în conflict de interese se sancționează disciplinar cu interzicerea participării la lucrările camerei din care face parte pe o perioadă de cel mult 6 luni".

Practica ne omoară

Manualul situațiilor de urgență, ignorat de primari

Ieri, la ora12,00, la Complexul Muzeal de Științele Naturii, a avut loc o întrunire a primarilor din județul Galați și a membrilor Comitetului Județean pentru Situații de Urgență într-o ședință de dezbatere a Manualului primarului pentru managementul situațiilor de urgență în caz de inundații și secetă. Manualul a fost prezentat punctual, atât pe ce înseamnă prevenirea calamităților produse de inundații și secetă, cât și pe măsurile de reabilitare, de către directorul Sistemului de Gospodărire a Apelor (SGA) Galați, Ionel Ardean.

Nu se asigură rezerve de materiale pentru intervenții

Dincolo de lansarea și prezentarea manualului, care, în esență, nu are prea multe modificări față de cel anterior decât câteva noi reglementări legale, întâlnirea a scos la iveală faptul că primăriile cam ignoră prevenirea. Șeful de Serviciu în cadrul Prefecturii, Vasile Pârlog, a arătat că Fârțănestiul nu a alocat niciun ban de la buget pentru astfel de situații, iar multe alte comune nu au alocat decât sume foarte mici, de 500 de lei. Același lucru l-a punctat și șeful Inspectoratului pentru Situații de Urgență, colonelul Vasile Balaban, potrivit căruia nu se asigură din vreme materiale pentru managementul situațiilor, dar nici măcar rigolele de scurgere a apelor pluviale nu sunt curățate. „Sunt Primării care nu au alocat niciun leu pentru situații de urgență și după aceea ne plângem că avem o inundație și trebuie să cumpărăm saci, lopeți, pelerine, cizme și nu avem cu ce. Trebuie să se creeze o bază materială din timp", a spus colonelul Vasile Balaban.

Una peste alta, potrivit lui Balaban, primăriile nici măcar nu își asigură continuitatea. „Suni la Primărie și nu răspunde nimeni, nu avem cu cine vorbi. Când este cod galben, portocaliu sau roșu, obligația este să se asigure continuitatea la Primărie", a mai explicat șeful ISU.

Agricultorii dau foc, ISU stinge

Șeful ISU a atras atenția primarilor să nu mai lase agricultorii să dea foc resturilor vegetale de pe câmp pentru pregătirea unei noi recolte. „Mare parte din agricultori folosesc practica de pe vremea lui Ștefan cel Mare de pârjolire a pământului – dau foc la vegetația uscată pentru a pregăti o nouă recoltă. Anul trecut am avut peste 100 de incendii datorate focului deschis la vegetația uscată. Avem mașini vechi, ajungem greu. Ceea ce fac colegii de la ISU pot face și cetățenii - să dea cu lopata pentru stingerea incendiilor. Trebuie să vină și cetățenii să ne sprijine", a zis Balaban.

Text și foto: Nicoleta Onofrei

Propunerea lui Victor Ponta

Curte de Apel pentru fiecare regiune

Premierul Victor Ponta a declarat ieri, la ședința Secției pentru judecători a Consiliului Superior al Magistraturii, că ar trebui să fie câte o Curte de Apel pentru fiecare regiune, adăugând că și CSM trebuie să-și spună punctul de vedere pe acest subiect.

Ponta s-a exprimat asupra acestui aspect după ce judecătorul Adrian Bordea a spus că, în opinia lui, CSM ar trebui să aibă "o perspectivă asupra regionalizării", care ar putea avea efect asupra competențelor Curții de Apel.

Premierul a spus că, din punctul său de vedere, ar fi "rațional" să existe o Curte de Apel pentru fiecare regiune. Premierul a mai declarat că 98 la sută dintre cauze ar trebui să se termine la Curtea de Apel, în condițiile în care, în prezent, la Înalta Curte de Casație și Justiție ajung prea multe dosare.

La Societatea Reparații Locomotive din cadrul CFR

Grevă încheiată după plata salariilor

Angajații de la Societatea Reparații Locomotive din CFR au oprit spontan lucrul, ieri-dimineață, încheindu-și acțiunea de protest în jurul orei 14.30, după ce salariile le-au fost virate în cont, a declarat Maxim Rodrigo, președintele Federației Sindicatelor Transporturi Feroviare, precizând că traficul feroviar nu a fost perturbat.

Aproximativ 2.000 de angajați de la societatea Reparații Locomotive din cadrul CFR au oprit spontan lucrul, ieri-dimineață, nemulțumiți că nu și-au primit salariile. Salariații spun că ar fi trebuit să primească banii de luni, dar au fost anunțați că vor întârzia o zi, iar ieri conducerea societății le-a transmis că banii au fost trimiși către bancă, dar se pare că banca a pus poprire pe conturi, a mai spus Rodrigo.

Ministrul Transporturilor, Relu Fenechiu, a discutat această problemă în ședința operativă de ieri-dimineață, împreună cu managerul și președintele Consiliului de Administrație al CFR Călători, și a solicitat aplicarea în mod urgent a măsurilor necesare împotriva persoanelor responsabile, astfel încât probleme de acest gen să fie evitate pe viitor.

Transgaz

Început bun în procesul de privatizare

Statul a vândut întreg pachetul de 15% din acțiunile Transgaz (TGN) scos la vânzare prin ofertă secundară pe bursă, obținând 72 milioane de euro, a declarat ieri, într-o conferință de presă la BVB, ministrul delegat pentru Energie, Constatin Niță. "Prețul la care s-a adjudecat este de 179 lei pe acțiune, ceea ce ne permite să încasăm 72 milioane euro. Este baza de pornire pentru celelalte privatizări pe care le vom avea în acest mod", a afirmat Niță.

El a spus că această ofertă publică secundară este un succes și "un bun început" pentru alte listări ale pachetelor minoritare din companiile de stat. "Așa cum anticipam, aseară s-a finalizat subscrierea la oferta noastră la Transgaz. Am avut o supra-

subscriere, suntem mulțumiți de listare, este un succes. Este un început bun pentru procesul de privatizare a pachetelor minoritare din companiile de stat și pentru piața de capital. Să fie clar pentru toți cei care îmi tot găsesc tot felul de chichițe, vor mai urma privatizări", a mai spus Niță.

ȘTIRILE ZILEI PE MAPAMOND

Boston

Americanii își plâng morții cu "inima sfâșiată"

Locuitorii Bostonului s-au adunat marți seară în oraș, cu cântece, lacrimi și rugăciuni, pentru a aduce un omagiu emoționant victimelor dublului atentat comis cu o zi înainte, în timpul maratonului. Din cele trei decese, cel al băiețelului în vârstă de opt ani Martin Richard, ucis după ce și-a îmbrățișat tatăl la linia de sosire, i-a emoționat în mod special pe locuitorii Bostonului. În oraș, aproape 700 de persoane s-au adunat marți seară la biserica de pe Arlington Street, în apropiere de locul unde s-a produs atentatul soldat cu trei morți și 176 de răniți.

În apropiere de linia de sosire, au fost depuse coroane de flori, iar mai mulți alergători s-au adunat cu ochii în lacrimi.

Cipru

Rezervele de aur, scoase la vânzare

Guvernul Ciprului intenționează să vândă o parte din rezervele de aur ale băncii centrale în următoarele luni, în cadrul unui acord de împrumut cu zona euro, însă decizia trebuie aprobată de către banca centrală a țării, a declarat ministrul de Finanțe, Haris Georgiades. Ciprul încearcă să deblocheze împrumuturi de 10 miliarde de euro de la zona euro și FMI. Pentru a obține finanțările externe, statul trebuie să asigure o contribuție de 11 miliarde de euro prin impunerea de pierderi depozitelor bancare, vânzarea de aur și alte active, precum și majorări de taxe.

Din partea Phenianului

Barack Obama se așteaptă la "alte provocări"

Președintele american Barack Obama a declarat că se așteaptă la alte provocări din partea Coreei de Nord, dar speră că tensiunile vor lăsa loc perspectivei unei soluții diplomatice, declarându-se neîncrezător în capacitățile balistice nucleare ale Phenianului.

Obama a minimizat retorica belicoasă a regimului lui Kim Jong-un, apreciind, la unison cu administrația sa, că se îndoiește că Phenianul a atins un nivel tehnologic suficient de avansat pentru lansarea unei rachete cu focos nuclear, în pofida amenințărilor sale.

Administrația Statelor Unite a invitat-o pe președinta sud-coreeană Park Geun-Hye la Washington pe 7 mai. Aceste prime discuții între președintele Obama și șeful de stat sud-coreean recent ales vor permite coordonarea continuă între cele două țări aliate, în scopul "denuclearizării peninsulei coreene și contracarării amenințării din partea Coreei de Nord", potrivit Casei Albe.

pagină realizată de
Lili **Arghir**
redactie@viata-libera.ro
sursa: Mediafax

Instanţa a decis

Călin Doboş, obligat să rămână în Galaţi

Doctorul Călin Doboş a cerut Judecătoriei Galaţi anularea interdicţiei de a părăsi localitatea, dar în urma recursului formulat de procurori cererea sa a fost respinsă. Pentru că nu se judecase recursul, pe 16 aprilie, procurorii au prelungit cu încă 30 de zile măsura preventivă luată în cazul medicului gălăţean. În urma deciziei Tribunalului, Călin Doboş este obligat să rămână în oraş.

Teodora Miron

PUBLICITATE

S.C. TRANSURB S.A.

anunţă publicul călător următoarele:

Având în vedere demararea lucrărilor de reabilitare la calea de rulare din zona Bazinului Nou, începând cu data de 18 aprilie a.c., după ora 8.00, traseele cu numărul 8, 5 şi 42 ale tramvaielor vor fi suspendate pe perioada efectuării lucrărilor. Transportul va fi asigurat de autobuze.

www.viata-libera.ro

Viața liberă

Demolările ilegale - model de eficienţă

Cum să driblezi legea și să ieși pe profit

Prin punerea la pământ cu ajutorul „vecinilor" a celor 67 de imobile pe care le are pe listă, Primăria poate economisi peste 400.000 de euro

Liviu **Ghinea**
liviu.ghinea@viata-libera.ro

Demolarea casei de pe strada Traian 110 poate demonstra capacitatea incredibilă a Primăriei Galaţi de a eficientiza munca, neplătind absolut niciun leu.

Un gălăţean care vrea să pună la pământ o casă veche are nevoie de o mică avere pentru a face acest lucru. Astfel, primul pas este obţinerea unui certificat de urbanism, obţinerea avizelor necesare, precum şi o autorizaţie de desfiinţare. Practic, însă, aceste acte, care îţi scot din buzunar peste 1.000 de lei, au fost rezolvate fără nicio problemă, având în vedere că nimeni nu a venit să îi întrebe pe cetăţenii cu pricina cu ce ocazie demolează imobilul situat în strada Traian la numărul 110.

Dosarul care se depune la Primărie ar trebui să conţină proiectul făcut de o firmă de proiectare. Planul casei costă aproximativ trei euro metrul pătrat. Proiectul conţine fiecare etapă pe care o urmează demolarea. Acesta trebuie aprobat de către tehnicianul responsabil cu execuţia. Se procedează astfel pentru a fi evitate accidentele de muncă, dar şi pentru protejarea vecinătăţilor. Din nou, problema a fost rezolvată uşor. Dacă partea de plan exista, având în vedere că imobilul trebuia oricum demolat, partea cu eventualele accidente de muncă a fost şi ea rezolvată din vârful pixului, având în vedere că niciun „muncitor" nu lucra legal.

Cea mai ieftină metodă pentru cei care vor să demoleze este să închirieze un buldoexcavator sau o macara cu bilă. Preţul demolării unei construcţii este influenţat de materialul care a fost folosit la construcţie. Preţurile variază între 150 şi 200 de lei pentru fiecare oră. În general, pentru dărâmarea unei case este nevoie de 3-4 ore.

După punerea la pământ a casei urmează transportul deşeurilor. Închirierea unui camion costă minim 70 de lei pe oră. Ulterior, molozul trebuie depozitat într-un loc special amenajat. Şi aici un proprietar normal ar trebui să scoată din buzunar între 3 şi 5 euro pe tonă.

La un calcul simplu, numai dintr-o singură demolare făcută de cei care locuiesc în zonă, Primăria Galaţi a economisit vreo 6.000 de euro. Având în vedere că municipalitatea are în plan demolarea a 67 de imobile, un calcul simplu arată că fix prin aceeaşi metodă se pot economisi 402.000 euro.

Infracţiune inexistentă

Cei care au pus la pământ imobilul situat pe strada Traian la numărul 110 nu pot fi acuzaţi de nicio infracţiune.

Deşi la prima vedere poată părea distrugere, Poliţia nu poate demara cercetările atât timp cât proprietarul clădirii, recte Primăria Galaţi, nu a depus plângere.

Pe de altă parte, începând de ieri, Primăria Galaţi a început să încarce în camioane molozul rezultat în urma demolării de pe strada Traian.

Foto: V. Caburgan

Din celulă, la camera de gardă

Criminal bătut în curtea penitenciarului

Un tânăr de 28 de ani, condamnat pentru omor calificat, a ajuns la Urgenţe după ce a fost bătut de doi deţinuţi. Incidentul s-a petrecut în curtea interioară a Penitenciarului de Maximă Siguranţă Galaţi, în timpul programului de plimbare, şi a fost provocat, potrivit primelor informaţii, chiar de victimă. Aceasta a ajuns cu leziuni minore la Spitalul de Urgenţă şi nu a necesitat internarea. Conducerea penitenciarului a deschis o anchetă pentru stabilirea împrejurărilor în care a avut loc conflictul.

Mariana Constandache

Prins de poliţiştii de frontieră

Dosar penal pentru acte false la BMW

Poliţiştii de frontieră au depistat în Punctul de Trecere Galaţi-rutier un bărbat cu cetăţenie moldovenească care conducea un autoturism marca BMW având talonul inspecţiei tehnice fals. Poliţiştii de frontieră i-au întocmit bărbatului dosar penal sub aspectul săvârşirii infracţiunilor de fals material în înscrisuri oficiale şi uz de fals, el urmând a fi prezentat Parchetului de pe lângă Judecătoria Galaţi cu propunerile legale.

Teodora Miron

Pasiuni dăunătoare

La pescuit în perioada de prohibiţie

Doi bărbaţi, de 56 de ani, respectiv, 68 de ani, au fost prinşi la pescuit în pârâul Chineja de poliţiştii de frontieră din cadrul Sectorului Folteşti. Cei doi pescuiau cu ajutorul unei plase tip monofilament, fără a deţine documentele necesare desfăşurării acestei activităţi. Poliţiştii le-au făcut celor doi pescari dosar penal, iar cele 15 kilograme de peşte pe care le aveau asupra lor au ajuns la Direcţia Sanitar-Veterinară Galaţi.

Teodora Miron

Hoţi şi criminali în Italia

Patru gălăţeni, acuzaţi oficial de uciderea unui bancher

Faptele care le-au adus celor patru gălăţeni acuzaţii extrem de grave s-au petrecut la începutul anului 2012, într-un orăşel de lângă Perugia. A fost iniţial un jaf, pe 3 februarie, la Pietramelina, la care au participat doi dintre membrii grupului. Aceştia au intrat înarmaţi într-o vilă în care se afla o ecuadoriană de 54 de ani, mama partenerei de viaţă a proprietarului, şi nepoata sa de 14 ani. Tâlharii au violat-o pe femeie şi au reuşit să plece din casă cu 20.000 de euro, dar şi cu un pistol de calibru 9 milimetri. Arma avea să fie folosită o lună mai târziu, pe 2 martie, la jaful soldat cu moartea bancherului Luca Rossi, din Ramazzano. Atunci, trei bărbaţi cu cagule au intrat în toiul nopţii în vila bancherului în vârstă de 38 de ani şi după ce au tras mai multe focuri de armă în aer i-au imobilizat pe cei aflaţi în casă la acel moment: bancherul, mama acestuia, logodnica bărbatului şi un nepot de 8 ani. Au luat câteva sute de euro şi nişte bijuterii, iar în momentul în care au vrut să plece, i-au zis logodnicei lui Rossi să-i însoţească. Bancherul a vrut să-i oprească, dar asta l-a costat viaţa, el fiind împuşcat mortal de unul dintre atacatori. În baza probatoriului, anchetatorii italieni au reuşit să obţină arestarea celor patru. Pentru trei dintre aceştia, respectiv Aurel Roşu, de 20 de ani, Iulian Gheorghiţă, de 31 de ani, şi Dorel Gheorghiţă, de 31 de ani, procurorii au cerut detenţia pe viaţă, în timp ce Cătălin Simionescu, de 27 de ani, a fost „propus" pentru o pedeapsă de 20 de ani de puşcărie.

Mariana Constandache

La 70 de ani

Pictorul Gheorghe Suciu arde pentru arta sa

Pictorul şi profesorul Gheorghe Suciu împlineşte astăzi 70 de ani. Născut la Subcetate, Hunedoara, Gheorghe Suciu a urmat două facultăţi - Artele Plastice la Timişoara şi Filologia la Iaşi. S-a stabilit la Galaţi în 1967, fiind profesor la mai multe şcoli până în anul 2000, când s-a pensionat. Deşi pictează de aproape 50 de ani, a fost conştient tot timpul că starea de sănătate nu-i va permite să trăiască numai din artă. Pe când avea 18 ani, în urma unei epidemii de poliomielită, a contractat boala. Aceasta nu l-a împiedicat să lupte cu destinul, în ciuda problemelor de sănătate care l-au determinat, în ultimii ani, să iasă din ce în ce mai rar din casă. A deschis 17 expoziţii personale şi a publicat două cărţi de poezii – „Surâs amar" şi „Jurnalul unui berbec însingurat". Regretă că nu poate să mai meargă în natură şi printre oameni. Se bucură de fiecare zi în care poate lucra şi ori de câte ori îi deschid uşa prietenii, foştii elevi sau colegi. Pictura reprezintă pentru Gheorghe Suciu „substanţa care arde şi mă ţine în viaţă, precum ceara de la o lumânare", cum singur recunoaşte. Îi dorim multă sănătate, ca să se poată bucura în continuare de tot ceea ce-i este drag, şi putere de muncă pentru a rămâne tot tânăr cum îl ştim.

Roxana Artene Penciu

NECPLUS ULTRA

Până la fântână (şi până la gară)

Ion **Zimbru**
redactie@viata-libera.ro

DIN COLECŢIA „CELE MAI FRUMOASE POEZII CU MAMA"

Motto: „tot mai adânc, tot mai adânc/ îndes iluzii în oblânc,/ tot mai târziu şi mai la deal:/ cruce şi linişte şi cal.../ şi mai demult, tot mai demult/ mă pregătesc de început:/ erai pe unde nici n-ai fost,/ ştiu toată moartea pe de rost!" (anonim folk)

Mama face lacrimi în grădină
şi se uită-ncolo, înspre gară...
ştie, astăzi, c-am să vin acasă
şi am să ajung, până deseară!
Lacrimile cad pe arătură...
mama le-nveleşte cu ţărână
şi le cântă doine despre ploaie
ca să crească până la fântână!
Ş-apoi stă oleacă de hodină...
ia în palme-o lacrimă amară,
o descântă şi-o sărută dulce
şi-o rostogoleşte până-n gară!
Vine trenul singur, fără mine...
lung se uită lacrima sfioasă...
şi oftează cu oftatul mamei...
şi se-ntoarce singură acasă!

„Cupa Danubius", ediţia XXI

Cum să învingi destinul prin sport

Asociaţia Persoanelor cu Handicap „Sporting Club" Galaţi este zilele acestea gazda celei de-a XXI-a ediţii a „Cupei Danubius" - 18-21 aprilie 2013. Competiţia adună la Galaţi aproximativ 110 persoane cu nevoi speciale, semeni îndrăgostiţi de sport. Oaspeţii sunt din Bucureşti, Iaşi, Constanţa, Vaslui, Cluj, Arad, Timişoara, Sf. Gheorghe, Odorheiul Secuiesc, Arad şi Timişoara. „Unii participanţi au sosit de ieri, iar competiţiile la diferite discipline sportive se vor desfăşura de astăzi şi până duminică. Vor fi întreceri între persoane în cărucior la discipline sportive precum tenis de masă, baschet, atletism, tir, pescuit sportiv", ne-a spus Vasile Cristea, preşedintele APH „Sporting Club" Galaţi.

Festivitatea de deschidere a „Cupei Danubius" este programată astăzi, la ora 8,00, la sala „Florin Balaiş" (str. Mihai Bravu, lângă ISU). La ora 14,00 va avea loc concursul la tenis de masă. Mâine, stadionul „Dunărea" va reuni participanţii la Campionatul Naţional de Powerlifting, la atletism şi tir. Sâmbătă va avea loc concursul de pescuit sportiv, găzduit de SC Lacul Zătun. Închiderea manifestării va avea loc duminică.

Maria Stanciu

Dublă lansare la „V.A. Urechia"

Un general şi un poet

Ultima ediţie din stagiunea de primăvară-vară a Salonului Literar „Axis Libri" de la Biblioteca „V. A. Urechia" va lansa în această seară, de la ora 17,00, volumele: „România moluscă" (Editura Semne şi Liga Culturală pentru Unitatea Românilor de pretutindeni, Bucureşti, 2012), autor general Mircea Chelaru, fost Şef de Stat Major al Armatei Române, eseist şi istoric; invitat special: prof. univ. dr. Victor Crăciun, preşedintele Ligii, precum şi cartea de versuri „Lumea e o pisică jigărită" (Editura Brumar, Timişoara, 2012), a gălăţeanului Andrei Velea. În deschidere: recital de chitară clasică Răzvan Forţu, elev la Liceul de Arte „Dimitrie Cuclin", prof. Gabriel Bulancea.

Victor Cilincă

Azi, de Ziua monumentelor şi siturilor

˝Descălecare˝ pe Valul lui Traian, la Braniştea

„Valul lui Traian" – „limesul", un drum înălţat, protejat de palisade de lemn şi de şanţuri de apărare, ridicat pe vremea împăratului roman Hadrian la graniţa imperiului, pe un contur european care merge până în Anglia la Apus, iar prin părţile noastre leagă încă, mai puţin vizibil azi, România, Republica Moldova şi Ucraina – fostă graniţă a Imperiului Roman care cuprindea şi sudul judeţului nostru, va fi astăzi vedetă! Direcţia Judeţeană pentru Cultură Galaţi şi Primăriile Tuluceşti şi Braniştea organizează, cu ocazia Zilei internaţionale a monumentelor istorice şi siturilor, o acţiune de excepţie: „Valul lui Traian, hotarul antic al civilizaţiei romane la Galaţi". Evenimentul se va desfăşura astăzi, de la 10.40, pe val, chiar în satul purtând numele lui Traian, din comuna Braniştea.

Victor Cilincă

În Port

Diferenţă de nivel rezolvată prin... vopsire

În urmă cu aproximativ o lună, cotidianul „Viaţa liberă" relata despre intersecţia străzilor Ghecet şi Siretului, acolo unde, în urma reabilitării parţiale, rămăsese o diferenţă de nivel între cele două străzi de aproape 30 de centimetri. Articolul a apărut în data de 23 martie, iar de atunci şi până acum cei care se ocupă de reabilitare au rezolvat numai parţial problema. Astfel, strada Ghecet a fost reabilitată, însă Siretului nu. În schimb, bordurile de la intersecţia celor două străzi au fost vopsite în alb. Culmea este că fix firma ce se ocupă de reabilitarea respectivei zone din Galaţi a fost amendată săptămâna trecută de Primărie cu suma de 3.000 de lei pentru nereguli privind modul de execuţie a lucrărilor.

Liviu Ghinea

Potenţial alimentar ridicat

Nutritiv și sănătos

Potrivit nutriționiștilor, un ou de mărime medie, deci de peste 50 de grame, ne oferă 15 la sută din aportul zilnic de fier, 25 la sută din doza de fosfor (la copii) și 17 la sută din necesarul de fosfor la adulți. În plus, din consumul unui ou pe zi - în cazul în care sănătatea ne-o permite - ne putem lua între 10 și 30 la sută din necesarul zilnic de vitamine.

Gabriel Kolbay

Cele mai sănătoase bucate

Găina e ˝media˝ prepeliței cu gâsca

Dacă vreți să vă diversificați meniul, aflați că cel mai sănătos ou este cel de prepeliță. E mic, are cam 9 grame și doar 76 de mg de colesterol, plus 0,3 grame de grăsimi saturate. La polul opus se află oul de gâscă, cu o greutate de 145 de grame și un conținut de 1.226 mg de colesterol și 5,3 mg de grăsimi saturate. Oul mediu de găină are 201 mg de colesterol și 1,6 mg de grăsimi saturate.

Gabriel Kolbay

www.viata-libera.ro

Viața la țară

Testul gospodinei

Verificarea prospețimii

Putem să ne dăm seama dacă un ou este proaspăt scufundându-l în apă. Dacă stă în poziție orizontală, lipit de fundul vasului plin cu lichid, înseamnă că este proaspăt. Dacă tinde să ia poziție verticală sau să se ridice spre suprafața apei, este vechi și neindicat pentru consum.

Scufundat în apă cu sare, oul proaspăt trebuie să se comporte exact invers. Cu alte cuvinte, dacă este proaspăt, trebuie să stea în poziție verticală, pe fundul vasului. Evident, nici citirea datei înscrise pe cofraj sau pe coaja oului nu strică, dat fiind faptul că nu vom putea să scufundăm ouăle în apă la piață sau în supermarket.

În principiu, un ou este proaspăt vreme de 30 de zile de la recoltare, dacă este păstrat la temperaturi cuprinse între 4 grade și 6 grade Celsius. După fierbere, mai poate fi bun de consum tot vreo câteva săptămâni, dar tot dacă este ținut la rece.

Gabriel Kolbay

De sărbători şi nu numai

Cât putem mânca

Oul este un aliment indicat în alimentație, dar trebuie în mod evident consumat cu măsură. Indiferent că alegem să îl mâncăm fiert, prăjit sau copt, cel mai bine ar fi să nu depășim cantitatea de unul pe zi. Și asta, doar în cazurile în care suntem sănătoși tun!

Medicii nutriționiști apreciază că o persoană tânără poate consuma între 5 și 7 ouă pe săptămână, iar una vârstnică doar între 2 și 3 ouă pe săptămână. Probleme apar de la faptul că un singur ou are un conținut glicemic ridicat, ajungând până la 200 de mg. Benefice sunt însă alte substanțe componente ale oului, adică: fierul, calciul, sodiul, vitamine ca A, B1, B12 și D, dar și acizii grași ca Omega 3 sau Omega 6.

Gabriel Kolbay

Gălăţenii, concuraţi de importuri

Polonezii ne ˝sabotează˝ ouăle de Paști

≋ Avicolele gălăţene produc ouă, dar pe piaţă intră şi polonezii cu cele de import ≋ Preţurile încep de la 25 de bani pentru un ou produs de o găină din baterie şi ajung la aproape 1,5 lei pentru un ou eco ≋ Ţăranii vând la 60 de bani oul găinii de curte, dar mai scad la preţ dacă n-au piaţă ≋ Comercianţii cu amănuntul se plâng că niciodată nu s-a vândut mai puţină marfă

Nu mai e mult până la Sfintele Paști, așa că piața ouălor este în fierbere! Producătorii gălățeni care au ferme de păsări pentru ouă trebuie să facă față concurenței, adică ofertei de ouă importate din Polonia sau de prin alte state europene, la preț de dumping. Prețurile oului încep de la 25 de bani și ajung până la 60 de bani bucata, cel mult. Totul depinde de mărime și de categorie - adică de modul în care trăiește găina care l-a ouat. Pe aceeași piață, alături de ouăle produse în ferme românești și cele importate, intră și țăranii care au un produs neverificat din punct de vedere sanitar-veterinar, dar unic: oul de categoria I, adică cel provenit de la găină crescută în ogradă.

˝Dăm tot 100.000 de ouă pe zi!˝

SC Condor Matca SA este una dintre cele mai mare ferme de păsări pentru ouă din județ. Încă dinainte ca normele să devină obligatorii, acționarii au investit în crearea de baterii modificate, prin care s-au aliniat normelor europene. „Producem constant o cantitate de 100.000 de ouă pe zi, pe care le livrăm distribuitorilor angro. Prețul cu care pleacă oul de la poarta fabricii este de 45 de bani bucata. Acum este post, lumea consumă mai puțin astfel de produse, dar livrările noastre sunt constante", ne-a declarat Ion Condrache, directorul economic de la SC Condor Matca SA.

Comparativ, la începutul anului trecut, livrările erau mai mari cu circa 10.000 de ouă.

Cu cât vând comercianții din Piața Centrală

În halele vechi din Piața Centrală, comercianții vând ouă de categoria a II-a, de dimensiuni și greutăți diferite. Spre exemplu, Ionica Donciu are trei categorii de ouă provenite de la găini crescute pe sol, la Avicola Bucești. Ouăle de mărime XL se vând cu 50 de bani, cele L se dau cu 35 de bani, iar cele din urmă, de dimensiune M, costă 30 de bani.

„Vânzările merg foarte prost, față de anii trecuți. Sperăm ca în ultima săptămână de dinainte de Paști să meargă ceva mai bine. Din păcate, puterea de cumpărare a oamenilor este destul de mică și mulți nu își permit să vină să ia. Sunt și ouăle de import, care vin pe piață la prețuri și mai mici. În zona noastră, mai sunt și oamenii de la țară care vând. Nu foarte mult, este adevărat, dar tot mai iau o parte din piață. Mă ocup de comercializarea ouălor din 1995 și nu îmi amintesc de vreo perioadă în care să fi mers atât de prost", ne-a declarat Ionica Donciu.

Țăranii care vin cu coșul sau cu găleata de ouă vând cu 60 de bani bucata, dar mai scad la 50 sau chiar la 40 de bani în cazul în care se apropie seara și văd că n-au reușit să dea cine știe ce din marfă.

Cele mai ieftine ouă pe care le-am văzut în comerț se vând în chioșcurile specializate din piețe și costă 25 de bani bucata.

Ce cumpărăm din supermarket și cu cât

În supermarket și hypermarket, găsim ouă de categoria 0, adică cele ecologice, ale găinilor care cresc pe sol și sunt hrănite cu furaj eco. Sunt și cele mai scumpe. În Billa, spre exemplu, am găsit ouă care au văzut lumina zilei în ferme din comuna Budeasa, județul Argeș. Un carton cu 10 ouă mari (categoria A de mărime) se vinde la prețul de 14,99 lei. Mai exact, oul face aproape 1,5 lei. Ouăle de categoria a II-a costă mai puțin. Spre exemplu, un carton cu 10 ouă de la Familia Toneli costă 7,49 lei. Cu alte cuvinte, un ou ajunge la aproape 0,75 de bani. Cele mai ieftine sunt, însă, ouăle de categoria a III-a, adică cele produse de găini care trăiesc în baterii modificate. În Billa, un carton cu 30 de astfel de ouă, ambalate sub marcă proprie, se vinde cu 9,99 lei, la fel ca și în supermarketul XXL. În Carrefour, un carton de ouă distribuite tot prin Familia Toneli și ambalate sub marcă proprie vine la prețul de 13,99 lei.

Cum ˝citim˝ un ou

Fiecare ou pe care îl cumpărați din magazin trebuie să aibă ștampila specifică. Prima cifră din seria inscripționată pe coajă indică, în fapt, categoria oului, adică modul în care trăiește găina care l-a produs. Există patru astfel de categorii: 0 (oul provine de la găini din ferme ecologice, a căror hrană constă în furaje netratate chimic), 1 (oul provine de la găini crescute în regim extensiv, hală și ieșire în aer liber), 2 (oul provine de la găini crescute în hale, la sol), 3 (oul provine de la găini crescute în baterii). Urmează apoi RO, indicativul care ne arată că oul a fost produs în România sau, după caz, indicativul țării de proveniență. Abia apoi urmează indicativul județului în care este amplasată ferma de unde provine oul, cum ar fi AG, GL sau CT.

Potrivit noii legislații, un ou este valabil timp de 28 de zile de la data producerii sale, în condițiile în care este depozitat la temperaturi cuprinse între 4 și 14 grade Celsius.

Gabriel Kolbay
Foto: Vasile Caburgan

Vox populi

Decât bun, mai degrabă ieftin

Cei mai mulți dintre gălățenii cu care am vorbit, ieri, și-ar dori să aibă, măcar pe masa pascală, ouă mari, proaspete și cât mai gustoase. Dar cum o masă de sărbătoare nu se pune la cale cu bani puțini, oamenii se gândesc în primul rând la buzunar. Bine ar fi să avem parte de calitate, dar până la urmă, o să ne mulțumim cu ce ne putem permite. Ce ar alege un gălățean între un ou adus din Polonia și vândut cu 25 de bani și un ou românesc de 50 de bani?

„Păi, dacă cele din Polonia nu sunt stricate, cred că le-aș cumpăra mai degrabă, că sunt mai ieftine. Sunt bune ouăle românești - dacă aș ști

că nu sunt vechi, aș cumpăra și de la țărani. Dar și prețul contează mult. Acum, spre exemplu, mi-am cumpărat ouă de 30 de bani bucata. Am mai luat și altădată și am fost mulțumit", a declarat **Gheorghiță Hâncu**, în vârstă de 30 de ani.

„Pentru noi, sărmanii, contează prețul. Dacă știm că cele aduse din străinătate

nu sunt stricate, le cumpărăm, că sunt mai ieftine și ne putem permite. Sigur că am vrea unele cât mai bune, dar trebuie să ne uităm întâi la preț", a spus **Radu Stoica**, în vârstă de 55 de ani.

„Cine vinde ouă poate să le scumpească și până la 10 lei bucata și să le dea hoților de Băsescu și Ponta. Și pri-

marului, pentru cât de bine arată piața asta. Eu am găini, nu-mi trebuie ouăle din comerț", a precizat **Maria Moraru**, în vârstă de 66 de ani.

„Chiar dacă sunt mai scumpe, chiar și de două ori mai scumpe, eu aș alege tot ouăle românești. Am mai mare încredere în marfa

asta, decât în cea adusă din străinătate. Este de mai bună calitate și știm mai bine că nu riscăm să ne facă rău", este de părere **Felicia Stoian**, în vârstă de 50 de ani.

Text și foto:
Gabriel Kolbay

Frumos, apetisant, dar toxic

Cât de periculoasă este vopseaua de ouă

Nu se mai vopsesc ouă ca pe vremea bunicii, cu frunze de ceapă roșie, ceapă albă sau cu felii de sfeclă roșie. Cel mai la îndemână, inclusiv pentru gospodarii de la țară, este acum să folosească vopsea la plic. Se găsește pe toate drumurile, e ieftină, dar nici în ruptul capului n-am crede că este la fel de sănătoasă ca varianta naturală. Prețurile plicurilor cu vopsea de ouă încep de la 30 de bani și ajung până la 10 lei, mai ales dacă vorbim despre un kit de decorare a ouălor, în care sunt incluse mănuși și ornamente.

Spre exemplu, am găsit în hypermarketul Real o vopsea care costă 7,99 lei și poate vopsi, sidefat, 30 de ouă. Conține, însă, și aproape 10 E-uri, printre care: E102, E122, E211, E233 și E555. Utilizarea E211, pentru a ne referi numai la el, este interzisă în Statele Unite, în vreme ce la noi e permisă. Are efect potențial cancerigen. S-a demonstrat, de asemenea, că E233 este toxic, așa că pe continentul australian substanța a fost interzisă. Nu și la noi! Sunt, evident, și vopsele de ouă mai ieftine, dar la fel de bogate în E-uri. Plicurile de la un alt producător, suficiente pentru a vopsi 10 ouă cu doar 45 de bani, conțin E211, adică benzoat de sodiu, care poate provoca alergii severe și poate declanșa crize de astm sau agrava starea unor bolnavi care intră în contact cu substanța. Tot E211 este incriminat și în cazul apariției unor cazuri de tulburare ADHD la copii, dar putem presupune că substanța are potențial alergic pentru consumatorul de ou doar dacă aceasta a depășit nivelul cojii crăpate și a ajuns pe partea comestibilă. Și cum ouă înroșite se consumă doar o scurtă perioadă de timp pe an, acest tip de tulburare nu ar trebui să ne îngrijoreze.

Gabriel Kolbay

Tradițional și sănătos

Vopsitul cu foi de ceapă și sfeclă

O alternativă la vopsirea ouălor cu diverse chimicale este cea de a colora ouăle de Paști în nuanțe de roșu folosind tradiționalele coji de ceapă roșie. Metoda este mai sănătoasă și nu este nici foarte complicată. Iată pașii ce trebuie urmați: înainte de a fi folosite, cojile se pun în apă și se lasă la înmuiat în jur de 12 ore într-un vas acoperit. Ouăle se fierb 10-15 minute împreună cu cojile de ceapă și tot „secretul" este acela că trebuie adăugată o lingură de oțet, pentru a se fixa culoarea. Roșu închis se obține la vopsirea ouălor cu sfeclă roșie. Cum? Sfecla tocată se fierbe 15 minute în jumătate de litru de apă. La fel, se adaugă ouăle și se fierb 10-15 minute împreună cu o lingură de oțet. Sfatul gospodinelor este acela de a folosi o lingură de lemn la scoaterea ouălor, pentru că lingura de metal poate să le zgârie coloritul. Pentru a le pune în valoare aspectul, ouăle de Paști merg unse cu puțin ulei, acesta având darul de a le da strălucire.

Ovidiu Amălinei

PUBLICITATE

AGENDA FINANȚE BĂNCI

BANCA COOPERATISTĂ BELŞUGUL GALAŢI
Prietenul dumneavoastră cu tradiție de peste 100 ani în domeniu
Acordă CREDITE pentru persoane fizice și juridice
până la 50.000 lei pe termen de până la 60 luni
Se acceptă venituri din salarii, bonusuri, indemnizații și din pensie.
Condiții avantajoase de creditare!
Acordare credit în maxim 24 ore.
Ţiglina I, bloc PS 11 parter, telefon 0236/433627, 0236/413101

CAR ProSpero
CREDITE pentru persoane fizice în condiții avantajoase
Str. Siderurgiştilor nr. 19 - 23, bl.SD9D;
Telefon: 0236.31.88.27

www.viata-libera.ro

Viața la putere

Transformare fără costuri

Încă o locuință de serviciu pentru funcționarii municipalității

Apartamentul nr. 4 situat în blocul A16, din strada Basarabiei nr. 55, va deveni a doua locuință de serviciu a Primăriei Galați. Ea va fi destinată cazării personalului aparatului de specialitate al primarului municipiului Galați, contractul de închiriere fiind accesoriu la contractul individual de muncă/raportul de serviciu. Măsura a fost luată după ce edilul urbei, Marius Stan, s-a tot plâns că nu există un fond de locuințe de serviciu și din această cauză municipalitatea se află în imposibilitatea atragerii sau menținerii în activitate a personalului de specialitate. Apartamentul compus din trei camere și dependințe este liber de contract, după ce fostul chiriaș a fost evacuat.

Important este că, de această dată, transformarea apartamentului în locuință de serviciu nu va mai costa bani de la buget. Vă reamintim că primul apartament, situat în blocul A8, strada Traian nr. 97, transformat în locuință de serviciu (destinată, după câte am aflat, city-managerului Aurel Vlaicu), a avut nevoie de reparații capitale în valoare de 82.563,68 lei, pentru că fostul chiriaș îl degradase.

Anca Melinte

Discuţii despre renaturare şi Constituţie

Ministrul Lucia Varga și deputatul Petre Roman vin la Galați

Potrivit unui comunicat de presă remis redacției de către PNL Galați, Lucia Varga, ministrul delegat pentru Ape, Păduri și Piscicultură, se va afla astăzi în vizită la Galați. Conform programului anunțat, de la ora 13.00, ministrul Lucia Varga va participa la o dezbatere pe tema renaturării Luncii Dunării, un subiect sensibil și important, în Sala de Conferințe de la Grădina Botanică.

De la ora 16.30 este programată, în același loc, o nouă dezbatere privind revizuirea Constituției, la care va participa și deputatul PNL Petre Roman, membru al Comisiei comune a Camerei Deputaților și Senatului pentru elaborarea propunerii legislative de revizuire a Constituției României.

Anca Melinte

Zonele de impozitare se modifică

Primăria Galați majorează impozitul pe locuințe

Taxele aferente imobilelor de pe 91 de străzi din Galaţi vor creşte de la anul Zona Arcaşilor ar putea trece în zona de impozitare C Străzile Florilor, Secerei şi Cometei ar putea face un salt uriaş din zona C direct în „divizia" A

Anca **Melinte**
ancam@viata-libera.ro

foto Vasile **Caburgan**
foto@viata-libera.ro

Gălățenii care locuiesc pe 91 de străzi ale orașului ar putea plăti, începând din anul fiscal viitor, impozite mai mari. Motivul? Respectivele artere ar putea fi încadrate, cu votul Consiliului Local, într-o clasă superioară. Excepție face strada Română, traseul cuprins între Brăilei și Armata Poporului care va face un pas înapoi, din zona A în B.

Potrivit Primăriei, modificarea acestor zone se face anual, în funcție de lucrările de investiții efectuate pe străzi. „Propunerea de trecere dintr-o clasă superioară într-una inferioară, ca și propunerea de trecere dintr-una inferioară într-una superioară se face pe baza criteriilor prevăzute în normele de aplicare ale Codului fiscal: poziția față de centrul localității, starea rețelelor publice de apă, canalizare, gaze și electricitate, starea carosabilului", ne-a comunicat Primăria.

Lista celor peste 90 de străzi propuse spre reîncadrare fiscală a fost publicată pe site-ul Primăriei Galați și constituie o invitație pentru gălățeni să trimită mesaje cu alte propuneri, pe adresa arhitectsef@primaria.galati.ro, propuneri care vor fi examinate de Comisia pentru stabilirea zonelor de impozitare a terenurilor din Galați.

˝Salturi˝

Cea mai importantă modificare apare în cazul străzilor Secerei, Florilor și Cometei, care trec din zona C direct în zona A pentru că, spune Primăria, au apă, canalizare și asfalt în loc de bolovani de râu. Dacă modificarea s-ar face la nivelul taxelor actuale pe zonele de impozitare, cetățenii din zonă ar urma să plătească de la anul cu 5 lei mai mult pentru o locuință cu o cameră, cu 12 lei mai mult pentru două camere, cu 15 lei mai mult pentru trei camere și cu 18 lei mai mult pentru patru camere, iar impozitul pe teren ajunge de la 44 de bani pe metru pătrat la 85 de bani.

Conform listei publicate de primărie, străzi ca Avram Iancu, Abrud, Bucureștii Noi, Răchitași și Plugului ar urma să treacă din zona B în zona A. La nivelul actual al taxelor, creșterea ar fi de la 65 la 67 de lei pentru o cameră, de la 129 la 135 de lei pentru două, de la 173 la 180 de lei pentru trei camere și de la 206 la 215 lei pentru patru camere, iar pe teren de la 64 de bani pe metru pătrat la 85 de bani.

Strada Arcașilor

O serie întreagă de străzi precum Ghecet, Lacului, Lozoveni, Năruja, Moruzi (între Dogăriei și Ana Ipătescu) și Prutului (între Mihai Bravu și Macului) și Frunzei sunt propuse să treacă din zona C în zona B, unde, în prezent, impozitele pe locuințe sunt cu până la 8 lei mai mari, iar cele pentru teren cu 20 de bani mai mari.

Trecerea străzii Arcașilor în întregime în zona C, dar și a altor alei vecine - Arinilor, Hortensiilor, Egretei - ar putea stârni nemulțumirea gălățenilor care consideră că locatarii zonei își permit să plătească chiar și mai mult de 44 de bani pe metru pătrat de teren, în loc de 21 de bani!

Aleea George Bacovia, străzile Ion Neculce, Jderului, Soarelui sunt încadrate în Zona D, unde impozitul pentru o cameră este de 59 de lei, pentru două - 118 lei, pentru trei camere - 158 de lei, iar pentru patru camere - 189 de lei, iar taxa pe teren este de 21 de bani pe metru pătrat.

Singura care face un pas înapoi este strada Română, porțiunea dintre Brăilei și Armata Poporului, din zona A în B, locatarii urmând să plătească impozite cu până la 9 lei mai mici pe locuințe.

Străzile din cartierul Dimitrie Cantemir sunt vizate pentru a fi scoase din zonare, deși anul acesta au plătit impozite pentru zona C.

Lista străzilor propuse pentru o altă clasă fiscală o puteți consulta pe site-ul ziarului nostru, www.viata-libera.ro.

Decizie a aleşilor locali

Stația de taxi de la Spitalul Județean a fost desființată!

Prin votul Consiliului Local, nu mai puțin de 11 stații de taxi din Galați, printre care cea de pe strada Brăilei, din dreptul Spitalului de Urgență, vor fi desființate. Măsura a fost luată, susține raportul de specialitate, pentru a veni în întâmpinarea solicitărilor venite atât din partea conducerii Spitalului Județean „Sf. Apostol Andrei", cât și din partea Biroului Rutier din cadrul Poliției municipiului Galați.

Cele două instituții au cerut desființarea și reamplasarea unor stații taxi, pentru a fi în concordanță cu normele de siguranță a circulației și pentru decongestionarea traficului, în vederea accesului facil al pacienților la Policlinică.

Verificările făcute de către Compartimentul Transport Urban din cadrul Primăriei au scos la iveală faptul că unele stații de taxi stau nefolosite, deci pot fi desființate. Este vorba despre cele situate pe: strada Stadionului - Turnul de Televiziune, strada Portului - Vama Galați, SC Damen, Bulevardul Marii Uniri - Hotel Vega și strada Tecuci intersecția cu Leonard. Vor fi desființate și stațiile de taxi de la Parcul Cloșca, Cimitirul Eternitatea, intrarea în Parcul CFR, intersecția străzilor Anghel Saligny cu Siderurgiștilor și Autogară.

În schimb, va fi înființată o stație taxi pe strada Galați, la Grădinița Piticot. Va fi mărit de la patru la 15 numărul de locuri de parcare din stația de taxi de la intersecția străzilor Basarabiei cu Leonard, și dublată, la 12 locuri, stația de taxi de la McDonald's.

Anca Melinte
Foto: Bogdan Codrescu

16,3 milioane de lei cheltuite, oficial, până acum

Parcul Industrial, SRL fără activitate

Neterminatul Parc Industrial, din coasta Zonei Libere Galați, a fost atribuit în folosință gratuită, pe o perioadă de patru ani, societății Industrial Parc SRL. Societatea, la fel ca și parcul, împlinesc anul acesta un deceniu, dar activitatea lor a fost, până la acest moment, sublimă, dar inexistentă. SC Industrial Parc SRL s-a înființat în 2003, având ca obiect de activitate administrarea parcurilor industriale, închirierea și subînchirierea bunurilor imobiliare proprii sau închiriate, repararea și întreținerea infrastructurii și a utilităților din perimetrul parcului și asigurarea de servicii de utilitate locală. Cum Parcul nu este încă funcțional, nici SRL-ul n-a (prea) avut ce face.

Cât a costat ˝distracția˝

Parcul Industrial ar fi trebuit să fie gata în 18 luni de la data la care SC Vega '93 SRL s-a apucat de lucru, adică pe 23 aprilie 2008. Cât ne-a costat în realitate Parcul Industrial constituie un mister. Oficial, potrivit procesului-verbal de recepție la terminarea parțială a lucrărilor din 8 ianuarie 2013, valoarea investită se ridică la 16.368.547,38 de lei. Conform documentelor asumate de aleși, cele mai mari sume s-au cheltuit pentru drumuri și platforme - 4,4 milioane de lei, pentru bazinul de retenție stație pompare și canalizare - 1.565.356,44 lei, și pentru rețelele electrice și iluminat exterior - 4.048.713,74 lei. Pavilionul administrativ s-a ridicat cu peste 2,5 milioane de lei, hala de depozitare a costat 1,1 milioane, iar cabina de la poartă - 92.000 de lei. În acest moment, firma Super A Plus K lucrează la drumul de acces.

Anca Melinte

Absurd de Galaţi

Din eroare în eroare, spre victoria finală

În noiembrie anul trecut, aleșii locali au votat preluarea imobilului situat pe strada Domnească nr. 56 convinși că este vorba despre „Sala Aplaudacilor" pe care vor să o facă sediu de Primărie. Habar n-au avut că la adresa indicată era fix Palatul Administrativ în care funcționează Instituția Prefectului, fapt pe care l-au corectat abia luna trecută.

Nu este însă singura eroare a municipalității. La recenta ședință extraordinară a Consiliului Local, aleșii au revenit asupra unei hotărâri votate, hăt!, în decembrie 2010. Abia acum și-au dat seama că trebuia să treacă din proprietatea privată a municipiului în cea publică suprafața de 240.000 mp, situată în Galați, Tarlaua 231/1, Parcela 1531/1 și nu Parcela 1531, cum era consemnat doar în hotărâre, nu și în actele adiacente. Terenul respectiv era necesar pentru stația de epurare, iar Primăria trebuia să dovedească apartenența terenului la domeniul public al municipiului, pentru a se obține aprobarea cererii de finanțare de către Comisia Europeană. Că la Comisie a ajuns altă năzbâtie, corectată abia după trei ani, ce mai contează? La câte bube are proiectul ISPA, asta-i mizilic. Absurd, dar adevărat!

Anca Melinte

Vox populi

Dincolo era mai mic!

Galațiul este împărțit pe zone de impozitare în funcție de poziția față de centru, serviciile urbane asigurate, utilități, condiții de mediu etc. Din când în când, Primăria regândește zonarea, iar anumite străzi, în funcție de recondiționarea lor, pot trece din, să spunem, zona D în C, cum e cazul Arcașilor, sau din zona B în zona A. Vi se pare corect sistemul de impozitare a orașului?

Ergica Gâlcă, 81 de ani: „Nu mi se pare corect. Trebuie revizuit, regândit. Trebuie luat în calcul orice aspect. Mai ales că cei bogați mai sunt și nesimțiți. Eu, pensionară fiind, îmi plătesc totul la zi, numai să știu că am scăpat de plăți și să știu că nu am datorii, mă descurc, pe când cei care au bani nu achită nici sumele alea. Trebuie să existe un echilibru".

Ion Popescu, 81 de ani: „Consider că trebuie să revizuiască, să se modifice, să se gândească bine. Față de anul trecut, impozitul a crescut. Până acum, cei săraci stăteau la periferie, dar au început și cei bogați să își ridice vile la ieșirea din oraș. Periferia este periferie, adică o stradă este situată la ieșirea din oraș, dar dacă acolo sunt condiții și stau bogații, atunci poate că ar trebui ca impozitul să fie mai mare".

Constantin Pastramă, 70 de ani: „Eu nu știam că există aceste zone de impozitare. Nu m-am interesat niciodată. Mi-am plătit tot timpul impozitele și atât. Nu m-am uitat în curtea vecinului, să văd cât plătește. Dacă alții plătesc mai puțin și au aceleași condiții ca mine, oricum nu putem face nimic".

Ginghină, 69 de ani: „Mie mi se pare normal ca persoanele care locuiesc la periferie să plătească mai puțin. Așa a fost întotdeauna. Sunt departe de centrul orașului, sunt departe de mijloacele de transport. Nu poți să îi ceri unui om care stă la ieșirea din oraș aceeași taxă pe care o plătește cel care stă în centru".

Nicoleta Onofrei
Foto: Vasile Caburgan

Pentru meciul cu Petrolul

Măsuri sporite de securitate

Jocul din această seară de pe stadionul „Oțelul", dintre formația roș-alb-albastră și Petrolul, este tratat cu măsuri de securitate sporite. Astfel, paza în jurul arenei gălățene va fi asigurată de 200 de jandarmi de la Garda Mobilă de la Bacău, 60 de jandarmi gălățeni, 50 de agenți de poliție și 150 de reprezentanți ai firmei de pază cu care FC Oțelul are contract.

Marian Săvăstru

FOTBAL

În această seară, la Galaţi

Meciul sezonului pentru Oțelul

Trupa lui Grigoraş se află în faţa celui mai important meci din actualul sezon, turul semifinalei „Cupei României", cu Petrolul

Marian **Săvăstru**

marian.savastru@viata-libera.ro

Atmosfera de mare meci a cuprins din nou Galațiul înaintea partidei din această seară împotriva Petrolului. Șansa Oțelului de a pune mâna pe singurul trofeu intern care-i lipsește din vitrină a amplificat la cote maxime importanța turului semifinalei „Cupei României", meci așteptat tot sezonul de fanii gălățeni, dar stricat de ultimele decizii ale conducerii clubului de a mări prețul biletelor.

Un tichet la „meciul sezonului" este de aproape trei ori mai scump față de un joc obișnuit acasă, în condițiile în care nevoia de fani este mai mare ca niciodată: 40 de lei la Tribuna I, 25 de lei la Tribuna a II-a și 16 lei la Peluze (4 lei pentru cei din galeria gălățeană).

„Prețurile sunt mai mici decât la meciul cu Steaua și sperăm să avem un stadion plin. Există suficiente puncte de atracție pentru jocul cu Petrolul, mai ales că nu s-a mai disputat de mult o semifinală de Cupa României la Galați. Vrem ca și suporterii noștri să vină la stadion meci de meci cu tricoul echipei, așa cum se întâmplă și la Ploiești. Nu cred că 20 de lei e prea mult pentru un asemenea meci", a spus Narcis Răducan, managerul general al FC Oțelul.

Victoria, singurul scop

Trecând peste problemele cu prețul mărit al biletelor, jucătorii Oțelului își doresc cu orice preț victoria, după cum declară unul dintre titularii liniei defensive, Alexandru Benga. „Se poate spune că e meciul sezonului, doar e semifinala Cupei, și avem ocazia să ștergem cu buretele evoluțiile mai slabe din acest sezon prin câștigarea trofeului. Șansele sunt egale, cu toate că Petrolul e mai bine clasată în campionat, dar orice e posibil. Avem valoarea să luăm o opțiune serioasă de calificare încă din tur printr-o evoluție convingătoare a echipei. E important să nu primim gol, dar mai importantă e victoria", a spus Benga.

Antrenorul Petre Grigoraș e conștient de forța adversarului, dar speră într-o evoluție memorabilă a elevilor săi. „Petrolul e momentan cea mai valoroasă echipă din cele patru rămase în Cupa României și nu ne va fi ușor deloc. Sper să fim noi surpriza competiției anul acesta și să ridicăm trofeul deasupra capului, dar mai e mult de muncă până acolo. Totul este posibil. Jucătorii mă fac să visez urât sau dimpotrivă, însă echipa o fac după cum se pregătesc la antrenament și forma de moment a fiecăruia. Jucătorii mă determină prin munca lor să iau decizia pe care o consider cea mai bună în alcătuirea primului unsprezece", a spus „Grig".

Astafei, în duel direct cu unul dintre adversarii din această seară

Giurgiu și Popescu, singurii incerți

Altfel, antrenorul Petre Grigoraș a declarat că nu are mari probleme de lot, doar Giurgiu și Popescu fiind incerți. „Giurgiu și Popescu s-au întors marți seară de la tratamentul din Serbia. Medicii și-au dat acordul ca ei să joace, dar eu încă nu sunt foarte convins dacă să-i folosesc sau nu, n-aș vrea să riscăm pierderea lor pe termen lung. În funcție de cum îi văd la ultimul antrenament, voi lua o hotărâre în privința lor".

Partida Oțelul - Petrolul este programată în această seară, de la ora 20.30, pe stadionul „Oțelul".

Foto: Sorin Pană

La CSM Dunărea

Proiect reușit în hocheiul juvenil

Profesorul Cristi Munteanu, fost divizionar de hochei pe gheață la CSM Dunărea, a efectuat, cu câțiva ani în urmă, o selecție în școli din împrejurimile Galațiului. Activitatea a fost privită cu zâmbete și îngăduință. Cu timpul, învățăceii antrenorului gălățean au crescut și și-au făcut loc în echipele „Gladiators" Dunărea și au devenit jucători de bază. Cum este cazul copiilor Marian Buholțanu (Șendreni), Andrei și Ionuț Andrișoi, Ciprian Zlate, Bianca Bobu și Denis Diaconu (Șivița). Atât au prins copiii drag de hochei încât au făcut, timp de cinci ani, naveta (zilnic) la Galați pentru antrenamente. Și satisfacțiile pentru acești harnici și talentați copii nu au întârziat să apară, exemplu fiind participarea gălățenilor în campionatul Austriei. Liderul lor, Denis Diaconu (elev în clasa a V-a a Școlii Gimnaziale „Mihai Viteazul" din Galați), a fost invitat să joace pentru Wiener Eisloven în turneul final. În două săptămâni, acesta a evoluat în șase meciuri, a marcat cinci goluri, fiind declarat cel mai bun jucător al echipei. Și pentru a demonstra că proiectul a fost unul de succes, să spunem că pentru a evolua în formații din capitala valsului au mai fost chemați (la sugestia lui Aurel Voican, un alt gălățean, antrenor în Austria), Dragoș Petrică, Raul Maftei și Robert Balaban. Cu siguranță, este vorba despre un proiect reușit!

Gh. Arsenie
M. Petrescu

Din SPORTUL *gălăţean*

Arcada, victorie clară în primul meci

* **Ieri după-amiază**, la Galați, s-a disputat primul meci din turneul play-off al echipelor masculine de volei (Divizia A2). Formația locală Arcada (antrenor Marian Apostu) a primit vizita celor de la Dacia Buzău. Au câștigat gazdele cu scorul de 3-0. Alte informații, în numărul viitor al ziarului nostru.

* **Gălățeanul** Răzvan Ghenea (C.S. Școlar) a repurtat un frumos succes la concursul internațional de judo „Memorialul Gabriel Domnișoru" de la Iași. Elevul antrenorilor Adriana Neofit și Ioan Ene Mircea a câștigat categoria 55 kg (Under 15) în concursul la care au mai luat parte luptători din Ucraina, Moldova și din țara noastră. Dintre gălățeni s-au mai remarcat Daniel Decianu și Dragoș Ciupercă - locul II și Alexandra Roșu - locul III.

* **În Campionatul Național** de rugbi pentru juniori Under 17, C.S. Școlar Tecuci (antrenor Vasile Condrache) a jucat în deplasare și a câștigat cu 32-5 în fața celor de la Liceul cu Program Sportiv Brăila.

* **Centrul Național** de Formare și Perfecționare a Antrenorilor organizează un curs de formare pentru ocupația de preparator sportiv/fizic. Este un curs de perfecționare a celor care lucrează în branșă (antrenori sau profesori de educație fizică și sport). Stagiul se finalizează cu un examen de absolvire care duce la obținerea unui certificat de competențe recunoscut în piața de muncă din România și U.E. Înscrierea se face în perioada 10 aprilie - 10 mai 2013, iar cursul se desfășoară între 13 și 19 mai. Examenul va avea loc pe 25 mai. D.J.T.S. Galați (prof. Cornelia Constantinescu, telefon 0236 414466) le poate oferi amănunte celor interesați.

* **Junioarele** ACSV Donaris au pierdut toate meciurile la turneul semifinal de volei, desfășurat la Timișoara.

* **La București** s-a desfășurat etapa a doua a calificărilor pentru finala Campionatului Național de lupte greco-romane pentru cadeți. Antrenorul emerit Petre Poalelungi s-a declarat fericit în primul rând pentru că a reactivat secția de la CSM Dunărea Galați: „Am prezentat luptători cu puțină experiență, care înainte s-au inițiat la libere. I-am convins să facă greco-romane, noi având la Galați o frumoasă tradiție la acest stil. Pentru primul concurs sunt mulțumit de felul în care s-au prezentat și au luptat. Vreau să-i evidențiez mai ales pe Marius Moroianu, Petru Alexandru și Viorel Gîgu", ne-a declarat cel care a reprezentat Galațiul la J.O. de la München.

Gh. Arsenie
M. Petrescu

Balcaniadă cu probleme de arbitraj la badminton

"Tricolorii" au cucerit două medalii de bronz

Orașul Istanbul a găzduit, timp de trei zile, întrecerile Campionatului Balcanic de badminton pentru echipele de juniori Under 17. Între participanți s-au numărat și sportivii „tricolori", în componența Miruna Nițu, Cătălina Simionescu, Cosmin Panfil, Radu Rusu și David Nițu - legitimați la Clubul Siderurgistul, Adelina Marin (Bacău), Collins Filimon și Soraia Askari (București). Antrenori au fost Dorel Badiu (Galați) și băcăuanul Bogdan Milon.

În meciurile din grupă, România a înregistrat rezultatele: 4-1 cu Serbia, 2-3 cu Turcia B și 3-2 cu Bulgaria. În semifinale juniorii români au dispus de Grecia cu 3-0. În cealaltă semifinală, Turcia - Bulgaria 3-1. Așadar, marea finală a Balcaniadei a opus selecționatele țării noastre și Turciei, gazdele - ajutate foarte serios de arbitri - câștigând cu scorul de 3-1.

Din păcate, „sprijinul" turcilor a fost și mai consistent în întrecerile individuale. În meciul dintre un sportiv al gazdelor și unul din Bulgaria, delegatul celui de-al doilea - care este chiar președintele Comitetului Balcanic - și-a retras jucătorul de pe teren, din cauza „prestației eronate și continue" a brigăzii turce de arbitri!

La această categorie de jocuri, „tricolorii" au reușit două medalii de bronz, prin Cătălina Simionescu și Collins Filimon - la dublu mixt, respectiv, Cosmin Panfil și Collins Filimon - la dublu băieți.

Gh. Arsenie

Sportivii turci au avut parte de un arbitraj favorabil în finala cu România și nu numai

PONTO-FRANCO 1X2

Speranţe de oţel

Marian **Săvăstru**

marian.savastru@viata-libera.ro

A fost plin de surprize marți seară, când am pierdut la biletul zilei pe mâna unor echipe cu nevoie disperată de puncte. Verona a pierdut șansa să urce pe loc de promovare după ce a remizat, scor 0-0, cu modesta Cittadella, iar Nottingham și-a compromis șansa de play-off după înfrângerea pe terenul echipei în cea mai slabă formă, Middlesborough. Legia Varșovia a fost serioasă, a câștigat returul cu Wisla, scor 2-1, Birmingham a câștigat la Bristol, unde jucasem prudent (X2), iar la St.Etienne - Lorient s-au marcat golurile de care aveam nevoie.

BILETUL ZILEI			
	Oțelul - Petrolul	*1X*	*(cotă 1,46)*
	Club Brugge - Zulte	*1X*	*(cotă 1,21)*
	Olympiakos - Panthrakikos	*1*	*(cotă 1,15)*
	Djurgarden - Brommapjorkna	*1X*	*(cotă 1,20)*
	San Jose - Real Potosi	*1*	*(cotă 1,65)*
	Fluminese - Caracas	*interval 2-4 goluri*	*(cotă 1,48)*

Argumentaţie

Abordăm biletul de astăzi cu speranţe de oţel. Gălăţenii sunt foarte motivaţi şi e greu de crezut că vor pierde şansa calificării în finala Cupei încă din prima manşă cu Petrolul. Plus că putem munci şi noi direct ca să ne iasă biletul, încurajând Oţelul din tribune. Zulte nu se simte deloc bine în Belgia şi are meci greu la Brugge, iar Olympiakos e megafavorită în turul semifinalei din Cupa Greciei, după titlul câştigat la pas. Brommapjorkna, nou promovată în Suedia, a avut mereu probleme în deplasări, mai ales că Djurgarden e o echipă cu pretenţii. San Jose din Bolivia e o adevărată forţă la meciurile de pe teren propriu, în timp ce Fluminese e specialistă în intervalul 2-4 goluri, mai ales la jocurile în care porneşte ca favorită aşa cum se întâmplă şi cu Caracas. Cota finală ajunge până la 5,95.

În Complexul Sportiv „Dunărea"

Demonstrație de arte marțiale

Deși este vorba de o disciplină sportivă care se află în deficit financiar, cei care îndrăgesc artele marțiale găsesc permanent resurse pentru a mai organiza o competiție sau o demonstrație. Între inimoșii acestei ramuri sportive se află și Aura Ledaru - președintele Clubului Aikido, antrenor, dar și sportivă.

Zilele trecute, sportivi ai clubului gălățean, cărora li s-au alăturat cei de la Kyokushin, Kempo, Kendo și Qwankida, au organizat o reușită demonstrație. A fost un spectacol autentic, la care au participat 120 de sportivi, jumătate dintre aceștia fiind posesori de medalii și titluri naționale. Spectacolul a fost ocazionat de încheierea unui an competițional - Kagami Biraki (în japoneză) și s-a desfășurat pe parcursul a două ore. Cei care au umplut tribuna de la sala de judo din Complexul Sportiv „Dunărea" au apreciat pe deplin reușitele celor de pe tatami, aplaudându-i cu generozitate. Organizatorii, sprijiniți de Direcția pentru Sport și Tineret, au găsit resursele necesare pentru a le acorda sportivilor medalii și diplome.

Gh. Arsenie

MINIFOTBAL

FCM Dunărea şi LPS nu şi-au uitat profesorii

FCM Dunărea și Liceul cu Program Sportiv au ținut să cinstească memoria a doi foarte apreciați antrenori de fotbal. În weekendul trecut, aceștea au organizat două competiții memoriale de minifotbal, la care au participat 12 echipe de copii.

Fostul fotbalist Mihai Bejenaru, organizator de competiții la FCM Dunărea, ne-a informat că la „Memorialul Adrian Neagu" au luat parte șase echipe de copii de 9 ani. Primul loc a revenit echipei Steaua Dunării (antrenor Andrei Calinov), care în finală a dispus de Oțelul (Claudiu Crăciun și Lucică Măstăcan) cu scorul de 3-1, după loviturile de departajare (1-1 la finalul timpului regulamentar de joc). Pe locurile următoare s-au clasat: Școala de Fotbal Junior, Foresta Șendreni, FCM Dunărea și Liceul Sportiv. Primele trei echipe au fost recompensate cu o frumoasă cupă și diplome, precum și cu câte o minge.

Liceul Sportiv a organizat ediția a III-a a „Memorialului Ioan Nicu", tot cu participarea a șase echipe, dar de copii de 12 ani. A câștigat FC Oțelul (antrenori Gabi Manolache și Florin Cramer), urmată de Steaua Dunării (Ion Crucianu și Andrei Drăgan), în finală fiind 3-1. În acest clasament au urmat: Școala de Fotbal Junior, FCM Dunărea, LPS și Luceafărul Brăila.

Directorul liceului, prof. Florin Păunescu, ne-a informat că la reușita competiției au mai participat Direcția pentru Sport și Tineret, Selgros și fotbalistul Cristian Sîrghi, crescut și format de regretatul Ioan Nicu, precum și foști elevi ai liceului - Mugurel Bordescu și Emil Pavel.

Tot la Liceul Sportiv a avut loc cu acest prilej și o competiție de baschet, între grupele de copii ale liceului, competiție coordonată de prof. Tudose Teodorașcu.

Gh. Arsenie

HANDBAL

Juniorii III de la CSS, calificare lejeră

Echipa de juniori mici a Clubului Sportiv Școlar Galați a depășit cu brio și ultimele meciuri din sezonul regulat. În ultimul turneu, găzduit de sala sporturilor din Adjud, gălățenii au înregistrat următoarele rezultate: 43-18 cu CSS Tecuci, 20-25 cu CSM Bacău, 24-24 cu Școala 3 Adjud, 31-16 cu LPS Onești și 10-0 (neprezentare) cu CSS Bacău. Clasamentul final arată astfel: 1. CSM Bacău, 2. CSS GALAȚI, 3. Onești, 4. Tecuci, 5. Adjud, 6. CSS Bacău.

Primele două clasate s-au calificat pentru turneul semifinal. Juniorii gălățeni (antrenați de Florin Andronic) vor juca în faza următoare alături de LPS Suceava, CSS Călărași, CSS 3 Steaua București și Grupul Școlar „1 Mai" Ploiești.

Iată și lotul de jucători pe care antrenorul Andronic îl are la dispoziție în acest sezon: Cătălin Radu, Ovidiu Cornea, Sebastian Dogaru - Daniel Ionescu, Sabin Petrea, Ionuț Prună, Andrei Ghinieș, Giani Pațilea, Nicolas Manolache, Laurențiu Ghindaru, Marius Bejenaru, Gabriel Ilie, Andrei Popa, Iulian Chiriac și Daniel Susanu.

Turneul semifinal este programat săptămâna viitoare (26-28 aprilie), în două locații nestabilite încă.

Gh. Arsenie
M. Petrescu

Astăzi

Spectacol umanitar pentru copiii cu autism

Asociația de Sprijin pentru Părinți și Copiii cu Autism (APCA) Galați organizează astăzi un concert umanitar pentru cei 30 de copii din asociație. Spectacolul „Zâmbet de copil" este programat la ora 18.00, la Teatrul Muzical. Biletele pentru public, în valoare de 10 lei, se mai pot procura înainte de începerea spectacolului. Pentru alte informații, puteți suna la 0752.675.454.

Ministerul Sănătății a înjumătățit bugetul

Nu mai sunt bani de transplanturi

Agenția Națională care se ocupă cu prelevarea organelor a rămas fără fonduri. Acest lucru se întâmplă deoarece Ministerul Sănătății i-a tăiat bugetul la jumătate. Agenția de Transplant a realizat în primele trei luni ale anului 2013 peste 40 de recoltări de organe.

Luna viitoare, la Craiova

Malformații faciale operate gratuit

Părinții interesați trebuie să depună cerere la Spitalul Clinic de Urgență din Craiova

Copiii cu malformații faciale, cum ar fi „buza de iepure", pot fi operați gratuit de o echipă de medici din SUA. Părinții interesați de aceste intervenții chirurgicale pot lua legătura și cu medicii de la Spitalul din Craiova. Pentru informații suplimentare, cei interesați pot suna la telefon 0251.502.200 (centrala spitalului) sau pot accesa site-ul http://www.scjuc.ro.

Direcția de Sănătate Publică (DSP) a transmis, ieri, o adresă de informare tuturor spitalelor din județul Galați cu privire la campania prin care medicii americani, vin la Spitalul Clinic Județean de Urgență Craiova.

Medicii vor efectua mai multe operații de chirurgie facială, plastică și reparatorie pentru copii, în perioada 17-26 mai.

„Secția de chirurgie pediatrică a Spitalului Județean din Craiova este în căutarea unor astfel de cazuri pentru a se ajunge la numărul de 100 de pacienți copii, indiferent de localitatea de domiciliu, care să poată beneficia de serviciile medicilor din America", a precizat dr. Valentin Boldea, directorul DSP Galați. Toate intervențiile se vor desfășura în cadrul Secțiilor de Chirurgie și Ortopedie Pediatrică, Chirurgie Plastică și Chirurgie Oro-Maxilo-Facială din cadrul unității spitalicești amintite. Vor fi efectuate operații pentru malformații faciale, cum ar fi despicături de buză, despicături de palat (cerul gurii), operații de corecție a diverselor atitudini vicioase de la nivelul capului, mâinilor și picioarelor cauzate de cicatrici după arsuri întinse și profunde, malformații congenitale ale mâinii.

Folosit la vârste mici

Paracetamolul îi face alergici pe bebeluși

Un studiu recent efectuat de doctorul Francoise Smets, gastroenterolog și hepatolog pediatric la clinica universitară Saint Luc, pune în evidență o creștere semnificativă a numărului de copii alergici în cazul în care au fost tratați cu paracetamol, unul dintre cele mai utilizate medicamente împotriva febrei și a durerilor. Este știut că paracetamolul este prezent în numeroase medicamente recomandate încă de la vârste fragede copiilor. Cercetătoarea a observat 300 de copii timp de cinci ani, încercând să afle ce provoacă riscul de apariție a alergiilor la bebeluși.

La 33 de cabinete din Galați

Consultații stomatologice fără bani

Începând cu luna aprilie, până la finalul anului, gălățenii pot beneficia de consultații stomatologice gratuite, în cadrul campaniei naționale "Zâmbește România". 33 de cabinete stomatologice din Galați s-au alăturat inițiativei. Cei interesați trebuie să intre pe site-ul www.zambesteromania.ro, la secțiunea "Consultații gratuite", unde pot accesa lista cabinetelor disponibile, apoi pot suna la telefon pentru programare.

Campania „Zâmbește România" a fost dezvoltată pentru a facilita accesul la educație și la prevenție, în vederea îmbunătățirii sănătății orale în rândul populației din România și se află în cel de-al doilea an de desfășurare. Anul acesta, campania se adresează în special părinților, copiilor și educatorilor, susținând cei trei pași esențiali pentru un zâmbet sănătos: periajul dinților de două ori pe zi, timp de câte două minute, mersul la dentist în mod regulat - cel puțin o dată pe an și o dietă sănătoasă, care să includă multe fructe și legume.

Dentistul, prea scump pentru români

Studiile arată că, deși 80 la sută dintre români au probleme dentare, 49 la sută nu au vizitat un cabinet stomatologic în ultimul an, în timp ce doar 29 la sută au mers la cabinet pentru un control. Există încă un procent de 9 la sută dintre români care nu au mers niciodată la dentist. 69 la sută dintre respondenți au declarat că merg la dentist doar atunci când au probleme, iar 64 la sută amână uneori tratamentele medicale sau vizitele, motivând că acestea sunt prea scumpe. Pe lângă programul de consultații gratuite, începând cu luna aprilie, "Zâmbește România" derulează un program de educare în școli din școli. Elevii vor beneficia de sfaturi privind igiena orală și seturi complete pentru îngrijirea dinților.

În primul trimestru din 2013

S-au înmulțit atacurile vulpilor

Dacă în tot anul 2012, la Direcția de Sănătate Publică s-a înregistrat doar o singură persoană mușcată de vulpe, anul acesta, doar în primul trimestru, au existat șase cazuri. „Se pare că există o invazie a vulpilor în habitatul uman, dar deocamdată nu știm cauzele", spune directorul DSP, Valentin Boldea. În intervalul ianuarie - martie au fost 204 persoane care au fost mușcate de diferite animale. Cele mai multe cazuri - 173 - au fost provocate de câini. 23 au fost mușcături de pisică,

una de șobolan și una de dihor. Șeful DSP susține că nu s-au înregistrat creșteri semnificative față de aceeași perioadă a anului trecut. În 2012, dintre cele 1.278 de mușcături, 1.066 au fost de câine, 170 de pisică, 17 de cal și 14 de șobolan. „Cele mai rare, la care s-a semnalat doar câte un singur caz au fost cele de cocoș, măgar, șarpe, liliac, porc, hamster, șarpe, leu și vulpe", mai spune Valentin Boldea. Acesta ne-a asigurat că pe stoc există în Galați 150 de doze de vaccin antirabic, suficiente pentru a acoperi necesarul eventualilor pacienți mușcați din următoarea perioadă.

Pagină realizată de
Roxana **Artene Penciu**
roxana@viata-libera.ro

POLICLINICA PRIMA - MED
Dr. GÂNDEA CRISTU
MEDIC PRIMAR BOLI INTERNE
DOCTOR ÎN ȘTIINȚE MEDICALE
Str. Traian nr. 31, tel: 0236414734
ASIGURĂ: - CONSULTAȚII DE MEDICINĂ INTERNĂ, REUMATOLOGIE PNEUMOLOGIE, CARDIOLOGIE, GASTROENTEROLOGIE,
GRATUIT TESTE MEDICALE în cadrul consultației
• ECOGRAFII GENERALE;
• ELECTROCARDIOGRAME;
• OSCILOMETRIE;
• PULSOXIMETRU;
• SINDROM ASTENIC;
• INFILTRAȚII DIVERSE;
• TRATAMENTE INJECTABILE.
PROGRAM CONSULTAȚII:
LUNI-VINERI: 10⁰⁰ - 12⁰⁰
SÂMBĂTĂ: 10⁰⁰ - 13⁰⁰

STAR OPTIK şi CRISTAR MAR
Cabinet şi optică medicală
Cea mai bună ofertă de ochelari
- control GRATUIT
- OCHELARI DE LA CEL MAI MIC PREȚ
- executăm ochelari la urgență
VINO SĂ VEZI !
Centru, vis-a-vis de Parcul M. Eminescu (lângă Poșta Centrală) 0745-262287

CABINET ENDOCRINOLOGIE
Medic specialist, competență ecografie endocrină
Dr. ANANIE TEODORA
ENDOCRINOLOGIE ADULȚI
NUTRIȚIE PERSONALIZATĂ
CONTROLUL GREUTĂȚII
ENDOCRINOPEDIATRIE
Program: Marți 17,00-19,00
Vineri 11,00-13,00
PROGRAMĂRI ZILNIC ÎNTRE 09,00-14,00 LA TEL. 0740229534.
Str. Brăilei 136C, etaj 1, cabinet 5 (în incinta Policlinicii cu Plată, în spate la Arcada)

OPTIROM
LABORATOR OPTIC
CONSULTAȚII OPTOMETRICE GRATUITE-ZILNIC ÎNTRE ORELE 09-16
APARATURĂ COMPUTERIZATĂ
Micro 19, bl. S3, parter
Telefon 0236 464246
Cabinet oftalmologic
Medic specialist
DROZAN CORNELIU
Program: Luni-Vineri: 9⁰⁰-20⁰⁰
Sâmbătă: 9⁰⁰-14⁰⁰

OCTADENT
Cabinet stomatologic, laborator dentar și radiologie
Dr. Gheoca Carmen
Dr. Cernat Lucian
Dr. Cernat Silviana
Th. Cernat Rodica
Th. Cernat Octavian
Tratamente și lucrări cu materiale de ultimă generație.
Micro 19, bl. S2, apt. 3 (lângă Spitalul Județean):
Tel.: 0236/471374
Program: luni - vineri: 8 - 20

CABINET OBSTETRICĂ - GINECOLOGIE
Dr. Botezatu Costache
• Consultații
• Chiuretaje biopsice
• Tratamente sterilitate
• Videocolposcopie
Ecografie vaginală
Ecografie generală
• Cauterizare cu unde radio-ERAD
• Histeroscopie
Ecografie 3D/4D
Ecograf ACCUVIX V20
Str. Domnească, nr. 22, bl. F, ap. 2 (vizavi de Magazinul MODERN)
Telefon: 0236 463 555
www.doctorbotezatu.ro
Program: Luni-Vineri 16 - 20, Sâmbătă 9 - 12

CABINET MEDICAL
Dr. Mistodie Cristina
medic specialist
Diabet
Nutritie
Boli Metabolice
Pentru programari sunați la la tel: 0766.349.898
Contract cu Casa de Asigurari Galati (consultatii gratuite)
Str. Brailei 68, bl. BR3 (vis-a-vis de TreiStar)

Medic primar oftalmolog
Dr. ȘERBAN COSTIN
• consultații și tratamente pentru adulți și copii;
• programări pentru operații cataractă prin FACOEMULSIFICARE cu implant lentilă intraoculară foldabilă;
• diagnosticare-urmărire glaucom;
• prescripții lentile clasice, progresive și de contact.
Program: L/Mi/V: 17,00-20,00; S: 10,30-15,00
Str. Albatros, bl. M, ap. 23 (Complex Spicul)
Telefon 0236 412033

Cabinet ORL
Dr. Berechet Ion
- CONSULTAȚII
- TRATAMENTE
- AEROSOLI
- AUDIOMETRIE
- RINOPLASTII
- CHIRURGIE ORL
Tratamentul sforaitului cu radiofrecvență NOU!
PROGRAM: Zilnic: 17 - 19
Str. Lahovari nr. 6 (parcare Mag. Modern)
Telefon: 414.287; Mobil: 0731/221.017

CABINET MEDICAL PSIHIATRIE
DR. CHELARIU MIHAELA
medic primar psihiatru
Mazepa I, str. Petru Rareș, bl. C6, sc. 2, ap. 24, parter
Programări la telefon:
Luni - Vineri, între orele 14⁰⁰ - 18⁰⁰ la telefon: 0236 310 133
Luni - Vineri, între orele 9⁰⁰ - 19⁰⁰ la telefon: 0742 130 265.
Program:
Luni, Miercuri: 18⁰⁰ - 20⁰⁰
Joi: 9³⁰ - 11³⁰
Vineri: 18⁰⁰ - 20⁰⁰
Sâmbăta: 10⁰⁰ - 15⁰⁰
NUMAI PE BAZĂ DE PROGRAMĂRI

AVES MEDICOM
Clinica medicală AVES MEDICOM
www.avesmedicom.ro
Str. I.L. Caragiale, în zona BR-urilor din spatele ACR-Stirex-Ag. CFR, tel.: 0236324432
MEDICINĂ INTERNĂ Dr. Venera Francisco
MEDICINĂ INTERNĂ, ECHOGRAFIE GEN., EKG Dr. Marin Ion-Florin
REUMATOLOGIE: Dr. Mutică Nicoleta Camelia
DERMATOLOGIE: Dr. Ștefănescu Roxana
DERMOCOSMETICĂ: Ing. Dana Mardaloescu; Tel.: 0743554964
UROLOGIE: Marți și Joi, orele: 15⁰⁰ - 17⁰⁰ Dr. Marinescu Mihai Emilian
POSTUROLOGIE - ANALIZA POSTURALĂ
CHIRURGIE PLASTICĂ, REPARATORIE ȘI ESTETICĂ Dr Chelmuș Carmen
FIZIOTERAPIE ȘI RECUPERARE MEDICALĂ Dr. Teodor Anghel
DIABET ȘI BOLI NUTRIȚIE Dr. Veronica Anghel
PEDIATRIE, NEONATOLOGIE Dr. Ioan Jeana, Dr. Vasilcan Genoveva
KINETOTERAPIE Prof. Cercaev Gheorghe
HOMEOPATIE, MEDICINĂ GENERALĂ Dr. Grăjdeanu Carmen; Tel.: 0731221026
ECHOGRAFIE GENERALĂ ȘI DOPPLER ȘI DE PĂRȚI MOI Dr Popescu Lucian - medic specialist radiolog
LABORATOR ANALIZE MEDICALE - PROTEST DIAGNOSTIC; program recoltare: 7⁰⁰-11⁰⁰

LENSCONTACT
CENTRU DE DIAGNOSTIC ȘI TRATAMENT AL BOLILOR OCULARE
- prin polarimetru laser depistează foarte timpuriu GLAUCOMUL și riscul de apariție al acestuia;
- te invită să profiți de pachetele: consultație completă + ochelarii care ți se potrivesc + numeroase avantaje.
NOU ÎN GALAȚI
Recuperare vizuală asistată de calculator-Vision Terapy-diagnostic și tratament, nechirurgical, pentru corectarea anumitor probleme de vedere: strabism, ambliopie, oboseală oculară-destinat copiilor și adulților.
Dr. Chiscăneanu D. L.
Galați: Mavramol, nr. 2 - Tel. 0236461816; 0236461814
1 Decembrie 1918, bl. S9 - Tel. 0236493031
Micro 19, bl. K1 - Tel. 0236442139
Tecuci: Str. Unirii 55 - Tel. 0236813652
www.lenscontact.ro
www.optica-medicala.eu
e-mail: lenscontact@lenscontact.ro

CABINET INDIVIDUAL DE PSIHOLOGIE
Psiholog
FLORENTINA ZIZI ANDREI
» Consiliere de cuplu și familie: conflicte, divorț, doliu;
» Consiliere de familie și cuplu cu copii mici și adolescenți;
» Consiliere individuală;
» Coaching;
» Consiliere vocațională;
» Dezvoltare personală: autocunoaștere, optimizare, relaxare.
Programări la telefon: 0721. 297. 297

Dr. R. MAZILESCU
Dr. C. TIUTIUCA
medici primari oftalmologi
CENTRUL OFTALMOLOGIC pentru copii și adulți
Optim Quality
20 DE ANI DE EXPERIENȚĂ ÎN PEDIATRIE ȘI OFTALMOLOGIE
• Lentile de contact: BAUSCH & LOMB, JONHSON & JONHSON, CIBA-VISION
• Execuție computerizată a ochelarilor
• Consultații complete computerizate
• Corecție vizuală personalizată
• Controale periodice
• Fișe medicale
• Tratamente
REDUCERE 10%
Program: L, Ma, Mi, J, V: 9³⁰-20⁰⁰ S: 9⁰⁰-13⁰⁰
Str. Neajlov, nr. 7, bl. PS1D, ap. 41, sc. 3, parter (între Casa Roșie și stadionul Oțelul)
Relații și programări la tel. 0236 419992, 0728 891614, 0725 548174

100% digital
SONOROM
high definition hearing
plata in rate
garanție 2 ani
plăți compensate CAS
PROGRAM: luni - vineri 8.00 - 16.00
www.sonorom.ro Cabinet de protezare auditivă Tel. 0236.490105
NOUL SEDIU - Galați, str. I. Creangă, nr. 6, bl. Egreta 2, parter (vizavi de Biserica Sf. Nicolae)
TESTARE ȘI EVALUARE AUDITIVĂ
PROTEZE AUDITIVE
ACCESORII
NOUI
SINGURUL LABORATOR DE CONFECȚIONARE OLIVE DIN ZONA DOBROGEA, MOLDOVA.
WIDEX high definition hearing

CABINET OBSTETRICĂ - GINECOLOGIE
DR. BRATU MARIANA
medic primar - doctor în științe medicale
DIAGNOSTIC CANCER COL UTERIN;
ECOGRAFIE;
COLPOSCOPIE;
SERVICII MEDICALE: PSIHOLOGIE, DERMATOLOGIE, PEDIATRIE
Programări la tel.: 0236 434 433; 0744 662 477
str. Constructorilor nr. 1 (vizavi Poliția Județeană)
Program: Luni - Vineri: 8⁰⁰ - 20⁰⁰
Sâmbătă: 9⁰⁰ - 13⁰⁰

Oferte de Serviciu

SINGURUL STUDIO DE VIDEOCHAT ADMINISTRAT DE PERSONAL FEMININ ANGAJEAZĂ MODELE MINIM 18 ANI
Bonus 100 euro în funcţie de performanţe
CUNOSTINTE LB. ENGLEZA
Alătură-te echipei noastre!
0753 789 261

• ANGAJEAZĂ-TE! ŞCOALĂ EUROPEANĂ organizează cursuri coafor, reflexomasaj, cosmetică, manichiură, INDIFERENT VÂRSTĂ. 0722196463. (54421)
• Angajez frizer. Telefon 0236492295, 0756537060. (56602)
• Angajez maseuze, peste 18 ani. Telefon 0756508328. (57116)
• Angajez coafeză salon Aliona. Tel. 0743647339. (57973)
• Angajăm vânzătoare magazin gablonturi. Rugăm seriozitate. Relaţii la telefon 0743173400. (58079)

• Restaurant angajăm barmani cu experienţă. Telefon 0755083377. (58185)

• Salon Gabiza angajează coafeză, cu experienţă. Tel. 0740461977. (58355)
• Terra Fortuna angajează tâmplari pal. Telefon 0762202524. (58382)
• POSIBILITATI ANGAJARE PRIN CURSURILE PROFESIONALE. FRIZER-COAFOR-MANICHIURIST-PEDICHIURIST; OSPATAR (BARMAN), BUCATAR; MACELAR (TRANSATOR); CONFECTIONER TEXTILE; AGENT SECURITATE (+ATESTAT);. TARIFE (400 - 600 LEI/CURS), IN RATE, 0740.806501. (58498)
• Societate comercială angajează şofer cu experienţă în distribuţie produse panificaţie. Fax 0239618073, tel. 0735880595, e-mail: frontera@xnet.ro. (58584)

Societate Comercială angajează inginer panificaţie şi modelator covrigi. Relaţii la covrigăria Patiana Com SRL din staţia de maxi-taxi, Micro 39, ora 18⁰⁰, zilnic.

• SC angajează şofer pe TIR, cu experienţă. Tel. 0744123746, 0744197345. (58609)
• Salon central închiriază/ angajează în condiţii foarte avantajoase: coafeză, cosmetician, frizer, maseur, manichiuristă. Experienţa constituie un avantaj. 0747423922. (58625)

• Angajez sau închiriez post manichiură şi coafeză, convenabil. Rog experienţă. Tel. 0729769436. (58629)

• Brutăria MonSTART angajează MODELATOR, COCĂTOR şi AMBALATOR, doar cu experienţă în domeniu. 0742431877. mon_start@yahoo.com. (58630)
• Brutăria MonSTART angajează INGINER PRODUCŢIE, cu experienţă minim 5 ani. 0742431877, mon_start@yahoo.com. (58632)

Societate Comercială angajează economist cu experienţă în coordonarea şi controlul operaţiunilor financiar contabile. C.V. la fax 0236/334.101 sau e-mail salbonifoods@yahoo.com.

• Închiriez post frizerie +manichiură, zona IREG. 0743203148. (58727)
• S.C. ADA MOTORS COMPANY S.R.L. - dealer Volkswagen / Audi şi service autorizat Skoda, angajează INSPECTOR I.T.P. CU ATESTAT. CV-urile le puteţi depune la adresa de e-mail: gheorghe.patrascu@yahoo.com. Tel: 0731 240 295 (58736)
• Restaurant angajez ospătari, ajutor bucătar, grataragiu, ajutor pizzar. Domnească 87. (58770)
• Magazin alimentar angajez personal calificat. Tel. 0769038109. (58850)
• SC angajează cusători în maşini industriale, secretară cu cunoştinţe de contabilitate, controlor CTC. Tel. 0752088147. (58857)
• Complex Bora Bora angajează bucătari, pizzari, barman, ospătari. Relaţii tel. 0746383420. (58872)
• Angajăm vulcanizator cu experienţă. 0745362963. (58879)
• Angajăm barmaniţă, cu experienţă jocuri electronice. 0745362964. (58880)
• Angajăm mecanic excavatorist, cu experienţă (pe pneuri-Atlas). Tel. 0735567008. (58881)

• Firmă de pază angajează agenţi de pază în condiţiile Legii 333/2003. Relaţii la telefon 0725892115, 0236445283. (58887)

• SC angajează vopsitori, sablatori, pistolari, lăcătuşi navali, izolatori, tâmplari navali, cu experienţă. 0336802151, 0728856396. (58931)
• Angajăm consultant vânzări directe Vodafone. CV-urile se depun pe cristi.dumitru@partenerivodafone.ro. 0737211212. (58951)

CURSURI CALIFICARE ŞI FORMARE PROFESIONALĂ
Coafură-Cosmetică-Masaj
Machiaj-Manichiură-Pedichiură
Diplome avizate de Ministerul Muncii, valabile pentru flotă internaţională, practică în salonul şcolii, posibilităţi angajare.
300 lei(plata în rate)
Măcelar-Ospătar-Barman-Bucătar
Inspector Resurse Umane
Cameristă hotel-Lucrător în comerţ
Diplome de stat valabile pentru carnet marinar internaţional, practică în hotel-restaurant 4*
Telefon 0747.076.757 www.bella-mar.ro

• **Angajez urgent tâmplar pal, cu experienţă. 0744781484. (58990)**
• Angajez vânzătoare magazin alimentar. 0754745665. (59006)
• SC angajează muncitor necalificat, croitoreasă, şofer Tir. Tel. 0753114457. (59015)
• Angajez vânzătoare tarabă şi taximetrist. 0746693264. (59019)
• Angajăm pentru locaţia din str. Portului 157 şi Tunelului 1- Bariera Traian, personal calificat bucătărie şi bar. Interviul marţi şi joi- Tunelului, miercuri şi vineri- Port, orele 15.30. (59027)
• Angajez vulcanizator cu experienţă. Tel. 0754412713. (59029)
• Angajez menajeră în casă. 0745946988. (59030)
• Restaurant cu specific mexican angajează ospătari şi bucătari. Aşteptăm CV la adresa de mail: av_lory@yahoo.com. Fax 0236445537. (59032)

• Club Sportiv angajăm barman şi dealer (poker Texas Holdem), cu cunoştinţe în domeniu. Tel. 0746893702. (59039)

• Angajez om pentru curte. Tel. 0757514216. (59040)
• NEW YORK PUB angajează bucătar/ospătar. Tel. 0749068892. (59044)
• Angajăm şoferi taxi, cu atestat. 0729071206. (59045)

SC. DEKAEM CREWING SRL.
INTERMEDIEM OBŢINEREA CARNETE MARINAR FLUVIAL GERMANIA FĂRĂ CURSURI/EXAMEN
www.dkm.ro
0339/401280; 0784/022655.

• Angajăm muncitori în termoizolaţii, cu experienţă. Tel. 0754840031. (59048)
• SC ANITA CLUB SRL, Micro 20, angajează barmaniţe cu experienţă. Tel. 0748158324. (59062)
• Angajez ospătari. Telefon 0753380203. (59067)
• Societate imobiliară angajăm consilieri clienţi. CV pe: centru.imobiliar@gmail.com (59083)
• Pizzerie angajează personal. Relaţii la 0742945349 între orele 10.00- 14.00. (59084)
• Coafor angajează (colaborare) specialist în tatuaje. 0746114735. (59089)
• S.C. BSB Fashion S.A. angajează consultant de vânzări. CV-urile se primesc pe adresa bsb_galati@bsbfashion.ro. (59096)
• Angajăm vânzătoare chioşc şi vânzătoare stradal. 0722355038. (59097)
• Angajăm vânzătoare magazin, cu experienţă în vânzare tip supermarket. Telefon 0740413537 sau 0753311113 orele 10.00- 14.00. (59106)
• Angajăm patiser- cofetar cu experienţă. Telefon 0740413537 sau 0753311113 orele 10.00- 14.00. (59109)

Angajăm modele ptr. videochat cu sau fără experienţă:
200 Euro la angajare !
- salariu bilunar;
- condiţii excepţionale;
- vestimentaţie,
- asistenţă ptr. modelele începătoare.
Telefon: 0755 616 804.

• Pizzeria Amadeus angajează personal sală şi bucătărie. Relaţii la telefon 0748226460. (59118)
• Restaurant ultracentral angajează personal sală şi bucătărie. Relaţii la telefon 0757133648. (59120)
• **SC angajează bucătar. Relaţii tel. 0745463913. CV-uri: alexiu_cris2005@yahoo.com. (59123)**
• Angajez şofer de taxi cu atestat. 0744230218. (59126)
• Angajăm personal spălătorie auto. Tel. 0743122872. (59134)
• Angajăm secretară. 0753946834. (59144)
• Angajăm muncitori pentru termoizolaţii, cu experienţă. Telefon 0748457835. (59146)
• Şofer taxi, atestat. 0747332092. (59156)
• Societate naţională în domeniul pazei şi protecţiei recrutează agenţi vânzări şi tehnicieni sisteme securitate. Telefon 0725005332. office.galati@alistar-security.ro (59173)
• **Restaurant ICFrimu angajăm bucătăreasă, barmaniţă- ospătăriţă, cu experienţă. 0744431568. (59177)**
• Curs gratuit, finanţat 100% pentru 20 cameriste, urmat de un stagiu de practică plătită în Grecia. 450 euro/ lună, masă, cazare - asigurate, 6 luni (aprilie - octombrie). Detalii tel.: 0744545088 / 0336405125. E-mail office@privex.ro. (59180)

WWW.CAMVIDEO.RO WWW.CAMVIDEO.RO
STUDIO PROFESIONAL de Videochat Legal
angajează personal cu vârsta peste 18 ani
Îţi oferim un start excelent,seriozitate şi:
- locaţie centrală;
- câştiguri minime 900 E lunar;
- plata zilnică sau bilunar;
- contract de muncă din prima zi;
- suport tehnic non-stop;
- program flexibilşi relaxat;
- condiţii de lux.
Sună acum la **0748.400.200** sau vizitează **www.CamVideo.ro** pentru a ne cunoaşte.
WWW.CAMVIDEO.RO WWW.CAMVIDEO.RO

• Restaurant angajează bucătărese, ospătăriţe cu experienţă, într-o locaţie deosebită. Telefon 0758793905. (59192)

• SC Galmopan SA angajează brutari. Telefon 0750200132 sau e-mail: personal@galmopan.ro. CV-ul se depune la sediul din bdul G. Coşbuc nr. 257. (59193)

• ŞCOLARIZĂM AGENŢI DE SECURITATE. RELAŢII 0740030048. (59196)

• SC angajez şoferi taxi, cu atestat. Tel. 0756466658. (59210)

• Angajez vopsitor naval. Telefon 0746048735. (59237)

• Angajez vânzătoare la tarabă în Piaţa Micro 19. Telefon 0749501223. (59241)
• ELECTRO LIGHTING SRL angajează gestionar pentru depozit materiale electrice. Cerinţe: experienţă în domeniu şi cunoştinţe PC. CV la galati@gml.ro sau electrolighting@yahoo.com (59245)
• Angajez muncitori cu experienţă în carmangerie şi vânzătoare magazin alimentar. 0743579239. (59246)
• Angajez vânzătoare pentru patiserie tip Fornetti. Relaţii la 0747087575. (59251)
• Angajez modelatoare covrigi, patiserie, pâine. 0740165814, 0754481906. (59255)
• Angajez ajutor de bucătar cu experienţă şi permis conducere cat.B. Tel. 0766903562. (59263)

NEW
VIDEOCHAT LEGAL
angajează personal feminin cu sau fără experienţă
Oferim: aparatură modernă, vestimentaţie, plata zilnic sau săptămânal.
BONUS 200 EURO !!!
Telefon: 0754 458 556

• SC Eliseea Star SRL angajează bucătari, ospătari calificaţi şi vânzători. 0744852754. (59279)
• SC VEGA'92 SRL angajează ospătari. Relaţii la 0372361547. (59310)
• **Florărie! Angajează personal cu experienţă. Tel. 0744639081. (59315)**
• Angajez vânzătoare magazin mixt, cu experienţă. Tel. 0751752720. (59333)
• SC angajează modelatoare covrigi, cu experienţă. Tel. 0748804793. (59339)
• Drogherie, angajăm asistent de farmacie cu experienţă. Tel. 0747200097. (59340)
• Angajez vânzătoare care să ştie să lucreze la maşina de cusut (perdele şi lenjerii pat). 0748644533. (59357)
• Angajez vânzătoare chioşc. 0744548970. (59365)
• Angajez şofer camionetă 6,5 t, cu atestat. Prezentare str. Dogăriei 44, orele 15,00-16,00. (59367)
• Angajez un bun gospodar pentru microfermă familială superbă în incinta Vinalcool Scânteieşti, ofer locuinţă. Prezentare str. Dogăriei 44, orele 15,00-16,00. (59368)
• Angajez inginer tehnolog carne, peşte. 0723621838. (59387)
• Angajez zidari, faianţari, dulgheri şi necalificaţi. Tel. 0743461837. (59391)

• **Coafor Ţiglina, strada Saturn, angajează frizer şi cosmeticiană. Tel. 0758677290, 0743709587. (59394)**

• Restaurantul NEACŞU angajează bucătar, ajutor de bucătar şi ospătari. Relaţii la sediul firmei, Micro 19. (59395)

• Angajez vânzătoare confecţii copii. 0747845714. (59399)
• SC angajează muncitor calificat în amenajări interioare. Tel. 0746291266. (59403)
• Restaurant angajăm ospătari, aspect fizic plăcut, experienţă. 0741209921 orele 10.00- 16.00. (59408)
• Locaţie nouă pe Faleză -selectăm personal pentru bucătărie, pizzerie, bar, sală servire. Relaţii la tel. 0733241737. (59409)
• Restaurant cu specific internaţional angajează ospătari (fete, băieţi). Telefon 0785956345. (59424)

• FC OTELUL SA angajează vânzători bilete, timp parţial de lucru. Condiţii: studii medii, fără antecedente penale, seriozitate şi disponibilitate. Relaţii la tel. 0755079895 sau la stadionul Siderurgistul- serv. Resurse Umane. (59427)

• Angajez urgent cosmeticiană şi coafeză. Tel. 0744770026. (59432)
• Caut solist sau solistă cu experienţă pentru formaţie. Telefon 0756521581. (59434)
• SC Prejmer SRL angajează pentru platforma STX Tulcea: maistru construcţii navale; inginer construcţii navale. Este necesară experienţa. Tel. 0753971362. (59459)
• SC Turnarom SA angajează strungar. Relaţii la tel. 0757030805, între orele 8,00-15,00. (59463)
• Angajez tâmplar PVC, cu experienţă. Tel. 0761427186, 0749829537, după ora 9,00. (59467)

• Angajăm confecţioneri textili, cu experienţă. Tel. 0740279650, 0751769413. (59474)
• Vânzătoare magazin alimentar, cu sau fără experienţă, str. Domnească-Parfumul Teilor. 0756922029. (59478)
• **Restaurant angajează personal cu experienţă: ospătari, ajutori bucătari, muncitori întreţinere. 0748292902. (59483)**
• Romtopinstal angajează muncitor necalificat. 0743042562. (59486)
• Restaurant Hazard angajează bucătari cu experienţă minim 5 ani şi vânzătoare linie autoservire. Relaţii la sediul din str. Brăilei 159E, orele 13.00. (59493)

SC ANGHEL NG SRL cu sediul în Şendreni angajează persoană calificată în meseria de mecanic auto, cu experienţă. Atribuţiile postului constau în întreţinere şi reparaţii pentru autovehiculele din parcul auto al firmei (MAN, IVECO, SCANIA şi autoturisme). Se încheie contract de muncă potrivit legii pentru durată nedeterminată. Transport asigurat la sediul firmei. Salariu se va stabili în urma interviului. Relaţii la telefon 0236-826536.

• **Angajez ospătăriţe, ajutoare, bucătari fast food. Salariu 1000/ 1500, restaurantul Corabia Piraţilor- parterul Casei de Modă. Interviu ora 12.00. (59497)**
• Angajez persoană fără obligaţii, pentru muncă la fermă. Tel. 0722243219. (59502)
• SC Aquarius angajează ospătăriţe. 0730666769. (59503)
• Primăria comunei Slobozia Conachi, judeţul Galaţi, organizează concurs în vederea recrutării şi selecţiei de personal pentru ocuparea funcţiei publice vacante de ŞEF BIROU CONTABILITATE. Documentele solicitate candidaţilor pentru întocmirea dosarului de concurs: copia actului de identitate; formularul de înscriere, conform anexei nr. 3 la H.G nr. 611/ 2088, modificată; copiile carnetului de muncă sau după caz, sau adeverinţa care să ateste vechimea în muncă şi după caz, în specialitate- număr pagini; cazierul judiciar (acesta poate fi înlocuit cu o declaraţie pe proprie răspundere, cu obligaţia de a completa dosarul de concurs cu originalul documentului pe tot parcursul desfăşurării concursului, dar nu mai târziu de 5 zile lucrătoare de la data la care a fost declarat admis în urma selecţiei dosarelor, sub sancţiunea neemiterii actului administrativ de numire); adeverinţă care să ateste starea de sănătate corespunzătoare; declaraţia pe propria răspundere sau adeverinţa care să ateste că nu a desfăşurat activităţi de poliţie politică. Data până la care se pot depune dosare 22.04.2013 la sediul Primăriei comunei Slobozia Conachi. Data organizării concursului 9.05.2013, la sediul Primăriei comunei Slobozia Conachi. Relaţii suplimentare se pot obţine la telefon 0762205823, persoana contact doamna Boldea Marina Anişoara. (59510)

SC ANGHEL NG SRL, CU SEDIUL ÎN ŞENDRENI, ANGAJEAZĂ(MECANIC UTILAJ CU EXPERIENŢĂ PENTRU GRAIFER – FUCKS (AVÂND COMENZI IDENTICE CU CELE ALE EXCAVATORULUI) PENTRU ÎNCĂRCARE - DESCĂRCARE FIER VECHI.
SE OFERĂ: CONTRACT DE MUNCĂ, TRANSPORT ASIGURAT.
SALARIUL SE VA STABILI ÎN URMA INTERVIULUI.
SE CER: SERIOZITATE MAXIMĂ, RESPONSABILITATE FAŢĂ DE LOCUL DE MUNCĂ.
RELAŢII LA TELEFON 0236-826536.

• SC angajează şoferi cat. B,C,E, cu experienţă, pe comunitate, card tahograf, atestate, limba engleză nivel comunicare şi şoferi experienţă basculă 40 t. Relaţii tel. 0749069310. (59513)
• Angajez vânzătoare magazin alimentar, cu experienţă. 0744637815, 0744978795. (59515)
• Consiliul Local al comunei Rediu, judeţul Galaţi, organizează în intervalul 16- 17 mai 2013, examen pentru promovarea următoarelor funcţii: I. din funcţia publică de Inspector grad profesional asistent, în Inspector grad profesional principal la Compartimentul Financiar Contabil Impozite şi Taxe. II. din funcţia publică de inspector grad profesional principal, în Inspector grad profesional superior la Compartimentul Registru Agricol şi Fond Funciar. Condiţii de desfăşurare a examenului:- data examenului 16.05.2013; proba scrisă- 16.05.2013, ora 10.00, la sediul Consiliului Local Rediu;- inteviul- 17.05.2013, ora 14.00 la sediul Consiliului Local Rediu;- data până la care se pot depune dosarele candidaţilor 5.05.2013. 2. Condiţii de participare la examen:- să aibă cel puţin 3 ani vechime în grad profesional al funcţiei publice din care promovează;- să fi obţinut cel puţin calificativul „bine" la evaluarea anuală a performanţelor individuale în ultimii 2 ani calendarisitici; -să nu aibă în cazierul administrativ o sancţiune disciplinară neradiată în condiţiile prezentei legi. Relaţii suplimentare se pot lua de la Primăria comunei Rediu- Biroul Secretar sau la telefon 0236330355. (59524)
• Închiriez contratură cabinet stomatologic- Vânători. 0741066123 (59533)

• Spălătorie auto angajează spălător auto. 0756428688. (59537)
• Angajez vânzătoare cu experienţă, profil confecţii adulţi, pentru magazinul Estetic din Siderurgiştilor. Relaţii tel. 0754672140. (59557)
• SERVICE AUTO ANGAJEAZĂ MECANICI AUTO; PERSOANELE INTERESATE POT TRIMITE C.V PE FAX: 0236.332.950. (59559)
• Angajez vânzătoare, cu experienţă, tarabă legume- fructe, Piaţa Centrală. Telefon 0754403825, 0755693405. (59565)
• Angajez mecanic buldoîncărcător. Relaţii str. Tecuci 137, ora 15,30. (59567)
• Angajăm şoferi taxi. Seriozitate, permis minim 3 ani. 0757470477. (59574)
• Angajez muncitori necalificaţi pentru lucrări construcţii şi muncitori necalificaţi pentru grădinărit. Strada Combinatului nr. 7. (59592)
• Angajăm şoferi taxi. Tel. 0742130033. (59593)

Societate Comercială angajează gestionar produse finite, la compartimentul desfacere (cu experienţă în industria alimentară). C.V. la fax 0236.334.101 sau e-mail salbonifoods@yahoo.com.

• Societate de construcţii angajează maiştri, ingineri, tehnicieni, devizist birou tehnic, inspector Resurse Umane. katy_construct@yahoo.com. (59611)
• Brutăria MonSTART angajează INGINER PRODUCŢIE, doar cu VECHIME în DOMENIU MINIM 5 ANI. 0742431877. mon_start@yahoo.com (59614)
• Angajăm conducător auto cu atestat ADR, pentru transport tuburi oxigen. Aşteptăm CV-uri la fax 0236448778 sau la adresa de e-mail: eurogaz2004_galati@yahoo.com. (59616)
• Caut bonă pentru copil 5 luni, fără obligaţii, calmă, răbdătoare, să stea la domiciliul meu. Ofer cazare, masă şi 150 euro/ lună. Telefon 0748525013. (59619)
• SC ALCOM SA angajează şef serviciu financiar contabil cu experienţă. Relaţii la telefon 0750200132. CV-ul se depune la sediul din str. G. Coşbuc nr. 257 sau la adresa: resurse.umane.gl@gmail.com (59620)
• Angajam agent imobiliar, parte feminina, salariu fix+comision. Telefon0755296335. (59624)
• SC angajează tâmplar cu experienţă în lemn masiv. Se oferă salariu atractiv şi bonuri de masă. Telefon 0753112385. (59625)

• Angajez medic stomatolog. Relaţii la telefon 0740030061 (vă rog sunaţi între orele 10,00-20,00). (59629)

• Tenniscaffe, str. N. Leonard angajează ospătăriţă -studentă. 0754552325. Sunaţi după 12,00, urgent. (59638)

• Închiriez post coafor, manichiuristă, avantajos. Tel. 0729769436. (59645)

• Angajez barmaniţă cafe bar Micro 17. Relaţii 0747110884. (59651)

Cereri de Serviciu

• Îngrijesc copii/ bătrâni. Telefon 0740017909. (59521)
• Persoană serioasă cu experienţă îngrijesc copil. Telefon 0751734143. (59560)

Vânzări Auto

• Chevrolet 2010, Ford Focus 1,6 2001. 0744163663. (57152)
• Vând Cielo 5000 km, unic proprietar. 0741110066. (58735)
• Vând Logan, 1,5, diesel, fabricaţie 2012, în garanţie, full. 0748108301. (58763)
• Cumpăr Dacia Break după 1999. 0745495473. (59073)
• Volkswagen Passat Berlină, 2010, full options. 0747870424. (59090)
• Volkswagen Golf6 Diesel, 2010, full options. 0747870424. (59091)
• Motocicletă Kawasaki 500, 6 trepte, 2000. Variante. 0745208845. (59304)
• Vând microbuz Volkswagen Crafter fabricaţie 2010 cu licenţă pe traseul 77, Depozit- Piaţă. Tel. 0740470283. (59407)
• Vând Honda CRV Diesel, 4x4, 2008, full options. 0745585532. (59444)
• Espero 1998, taxe, AC, funcţional. 0743752224. (59445)
• Vând Opel Zafira 2007, unic proprietar şi Dacia Logan Van 2007 sau schimb ambele cu Mercedes Vito sau WW Transporter. 0762270735. (59500)
• Vând Dacia Break. 0770713539. (59531)
• Vând Matiz 2500 E negociabil. 0741066123. (59532)

• Vând Matiz 10.2007, 60000 km, preţ 1700 E negociabil. Tel. 0747365407. (59613)

Cumpărări Auto

• Cumpăr autoturisme orice tip- stare, 2004- 2012. 0742597315. (55697)
• Cumpăr autoturisme după anul 2000, înmatriculate, plata pe loc. Cristi, 0723172263. (55919)
• Cumpăr autoturisme după anul 2003, avariate, plata pe loc. 0723172263. (55920)
• Cumpăr Dacia după 1996. 0740754089. (59020)
• Cumpăr autoturisme orice tip, după 2002. 0745208845. (59301)
• Cumpăr motor Dacia 1310. Tel. 0732245884, 0745671839. (59343)

Vânzări Electronice

• OFERTĂ: maşini de spălat -299, frigidere -350, televizoare -250. Tel. 0745353977 (56973)
• Sistem audio Sony, aer condiţionat portabil, maşină spălat. 0742317418. (59063)
• Vând iphone 4S, 950 lei. Tel. 0721211593. (59347)

Întreruperi programate de SDEE Galaţi

Data întreruperii	Consumatori afectaţi	Perioada întreruperii
18.04.2013	Comuna Fundeni	7.30 -15.30
19.04.2013	Odaia Manolache	12.00.- 15.30
19.04.2013	Mihail Kogalniceanu (partea de Nord)	12.00.- 15.30
19.04.2013	Comuna Hanu Conachi (zona cuprinsa intre strada de la sere si strada de la Gara)	9.30 - 16.30.

Cumpărări Electronice

• Cumpăr electrocanice inclusiv defecte. Tel. 0745353977. (57618)

Vânzări Diverse

• Vând porumb şi grâu. Tel. 0757307294. (57080)

• Vând creanţă 60000 lei şi butelii aragaz. Telefon 0753136267. (57405)
• Vând garaj cu beci, I.C.Frimu. 0740015513. (57891)
• Vând maşină îngheţată, vitrine frigorifice, feliator, cântar, butelii. 0753097416. (58136)

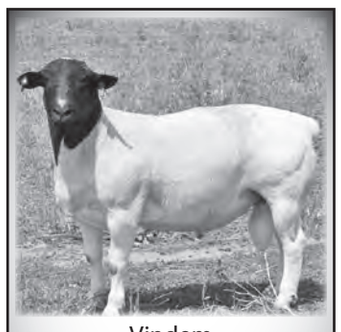

Vindem
BERBECUTI RASA DORPER,
fatati in perioada oct 2012-ian 2013, pret 300 euro.
Relatii la telefon: 0745643167.

• Vând garaj cu beci, Piaţa Centrală, în spatele blocului V5. 0721284981. (58437)
• Vând garaj ICFrimu. 0741110066. (58732)
• Vând garaj Micro 39B. 0741110066. (58733)
• Vând mobilier +veselă /tacâmuri, mese, scaune, malaxor, mobilier antic, corpuri iluminat etc. Tel. 0749435477. (58840)

• Ofer 1000 mp pentru grădină în Micro 17. Telefon 0744132966. (58964)

• Vând familie albine Rediu. Telefon 0740498878. (59094)
• **Garaj beton, Nae Leonard, 28 mp. 0752768807. (59136)**
• Vând loc veci Cimitirul Sf. Lazăr. 0742131608, 0746394967. (59247)
• Vând ţeavă calitatea a-II-a, ideală pentru porţi, garduri sau orice confecţie metalică. Preţuri fără concurenţă. 0742396248. (59284)
• Vând dormitor, vitrină, canapea, mobilă bucătărie, frigider, aragaz, maşină spălat. 0766142870. (59300)
• Vând vin Nohan alb şi Merlot roşu, preţ 4 lei/l. Tel. 0727308886. (59334)

• Turba Rekyva calitate extra, ph 5,5-6,5, 300 l, lichidare stoc, 60 lei. 0752290847, Vlad. (59348)

• Vând loc de veci Cimitirul Eternitatea. Tel. 0745803827, 0236460223. (59353)
• Donez pisică 8 luni, sterilizată şi motănel 6 luni. 0722334864. (59412)
• Vând vitrine frigorifice verticale şi orizontale. Tel. 0721209753. (59425)
• Vând urgent oglindă veneţiană, ovală. 0743427922. (59440)
• Vând garduri fier forjat şi rafturi metalice, noi. Telefon 0745648746. (59553)
• Vând centrală termică Bosch, de apartament, nouă. Tel. 0752468256. (59585)

Cumpărări Diverse

• Cărţi, bani vechi, decoraţii, vederi, insigne, ceasuri, eurocenţi, tablouri, cristaluri, antichităţi diverse. 0751167540. (56485)

GILDA SERVICE AUTO - DEZMEMBRĂRI
COLECTEAZĂ FIER VECHI DIRECT DE LA DOMICILIUL CLIENTULUI, TRANSPORT GRATUIT
Oferim preţul corect !
Relaţii la tel.: 0336 401831, 0745 148337, 0741 787134.

• **SC achiziţionează fier vechi,doze aluminiu, neferoase,carton plastic direct de la domiciliu. Cel mai bun preţ! Tel 0745.383.583 (56583)**
• Magazin antichităţi cumpără pictură, obiecte decorative, diverse. 0236.315033, 0740.562770. (56968)
• Fier vechi de la domiciliul dumneavoastră. 0741568633. (56978)

• Cumpăr porumb şi floare. Tel. 0761414833. (57082)

• Cumpăr fier vechi de la domiciliu. 0757081950. (57573)

Nou-născuţi în ziua de 17.04.2013
1. Tănase Amalia Maria
2. Armăsaru Denisa Nicoleta
3. Gherghief Alexandru Daniel
4. Tamăsescu Sebastian Ionuţ
5. Iancu Daniel Maria
6. Busuioc David Gabriel

Matrimoniale

• Tânăr 33 ani caut tânără pentru prietenie (căsătorie). Tel. 0751496054. (59024)
• 38 ani, 1,75 m, doresc cunoştinţă doamnă 32 sau 36, cu sau fără serviciu, pentru prietenie, eventual căsătorie. Tel. 0751567150. (59393)

Prestări Servicii

HIDROIZOLAŢII
DESIKO execută sisteme profesionale de hidroizolaţii cu membrană bituminoasă, lichidă, PVC, terase verzi,
IMPERMEABILIZĂRI
Tel.: 0753.316304, 0740.337456
în orice anotimp www.desiko.ro

REPARAŢII FRIGIDERE, MAŞINI DE SPĂLAT.
La domiciliul clientului. Garanţie. Persoană autorizată. Preţuri mici
Tel. 0740167887, 0720256788, 0336801774, 0770764732.

REPARAŢII FRIGIDERE MAŞINI DE SPĂLAT
LA DOMICILIUL CLIENTULUI
GARANŢIE • PREŢURI MINIME
0336 809 021, 0741 984 870, 0722 421 075

• **REPARAŢII FRIGIDERE, maşini spălat automate, aer condiţionat. Domiciliul clientului. GARANŢIE. 0753862501, 0768796861. (45221)**
• RomTopINSTAL intervenţii sanitare, termice, subsoluri, apometre, mobilier comandă. 0743042562, contact@galati-instal.ro (48870)
• DECUPAJE (demolări) pereţi, debarale, băi, balcoane+ transport moluz. 0742111307. (49756)
• Transport balast, pământ, închiriez utilaje construcţii şi basculante, executăm demolări şi săpături, ridicăm moloz domiciliu. 0756799744. (50222)
• SPĂLĂTORIE SPECIALIZATĂ COVOARE, perne, jaluzele, festonat. Transport gratuit. 0741421697. (53160)
• Transport marfă 1,2 lei/ km. 0748942643, 0764891571. (55159)

Term Construct President
Vă oferă TERMOIZOLAŢII şi REPARAŢII la standarde europene, cu preţuri accesibile pentru orice buzunar, la orice etaj.
ACUM ŞI ALPINISM UTILITAR!
OFERTE DE SEZON !
Telefon 0751 362 118

• Execut puţuri forate. 0742196408, 0761509243. (55218)
• Executăm (cu/ fără proiect) case, balcoane, vile, acoperişuri, porţi, anexe, trotuare. 0742111307. (55480)
• Construcţii case, amenajări spaţii comerciale, demolări, finisaje, interioare, mansarde, placări polistiren. 0749184102. (55640)

• Construcţii, instalaţii, amenajări interioare, 0754656388, fabersim-galati@gmail.com (56058)

• Electrician cu multă experienţă, execut lucrări de instalaţii electrice, 0754656388 (56060)

• Executăm amenajări interioare şi exterioare, case la roşu şi la cheie, negociabil. Tel. 0765516719, 0751568548. (56145)

INTERMEDIA execută
HIDROIZOLATII-TERMOIZOLATII
CONSTRUCTII-CLADIRI LA ROSU
AMENAJARI INTERIOARE-EXTERIOARE
Cele mai mici preţuri !!!
Relaţii la tel.: 0336802576, 0758032207.

• REPARAŢII FRIGIDERE, congelatoare, MAŞINI SPĂLAT automate. Domiciliu client, garanţie. 0741523857, 0236334137. (56439)
• Profesionişti executăm case, vile, scări, acoperişuri, preţuri avantajoase. Tel. 0743909240. (56730)

LINOTERM
TERMOIZOLAŢII cu POLISTIREN
REPARAŢII FAŢADE TERMOIZOLATE
AMENAJĂRI INTERIOARE/CASA SCĂRII
CONSTRUCŢII/ZIDĂRIE
Sună le tel: 0743 453 375
CALITATE | POSIBILITATE RATE | GARANŢIE

• Reparaţii frigidere, maşini spălat automate, domiciliul clientului, garanţie. 0763772722, 0741580988, 0336809021, 0236496406. (56857)
• Reparaţii aer condiţionat, montaj, vânzare 24 ore. 0744105096, 0766105096. (56974)

VIDEOCHAT LEGAL
BONUS 200 EURO !!!!
- cărţi de muncă;
-suport 24/24;
- plata zilnic;
- solar propriu ;
- şedinţe foto;
- accesorii, vestimentaţie;
- cazare.
0755 424 787

Pentru ţigări şi alcool de contrabandă

Amenzi de 30.000 de lei date de vameși

În perioada 12-15 aprilie 2013, inspectorii vamali din cadrul Birourilor Vamale de Frontieră Galați-Giurgiulești și Oancea au confiscat 8.200 de țigarete de contrabandă (410 pachete), 38 de litri de alcool și au aplicat amenzi contravenționale în cuantum de 30.000 lei.

Teodora Miron

Idei inedite

Alcool de contrabandă în loc de lichid de parbriz

Un cetățean româno-moldovean a găsit o metodă inedită de a transporta alcool. Bărbatul, Ruslan J., în vârstă de 29 de ani, a ascuns cinci litri de alcool în instalația de spălare parbriz a autoturismului său marca Vaz. Ruslan a fost amendat cu 5.000 de lei.

Teodora Miron

Festinul e după buzunar

Cât ne costă primul grătar de primăvară

Magazinele şi pieţele au oferte bogate şi pentru carnea care să se pârpălească la foc potrivit, dar şi pentru legume Găsim şi vinuri, şi bere, şi absolut tot ce ne mai trebuie ca să ne simţim bine, la iarbă verde Bani şi timp să fie!

După atâta ger și ceață, vorba poetului, e cazul ca și gălățenii mai tineri sau mai puțini tineri să se adune prin preajma orașului și să râdă la soare. Dacă vremea e frumoasă, weekendul acesta putem, dacă ne țin buzunarele, să punem la cale un grătar respectabil. Chiar dacă nu costă chiar cât o cină la un restaurant cu ștaif, ceva cheag la portofel tot îți trebuie pentru un grătar pe cinste. Iată de ce am dat o fugă prin magazine, să vedem cât ne costă o ieșire la iarbă verde cu dumicați la purtător.

Carnea care dă savoare weekendului

Cine nu ține post găsește din belșug carne pe care să o supună la chinuri, pe un grătar bine încins. Prin Kaufland am găsit pulpe de pui la caserolă la prețul de 14,79 lei kilogramul. Cel mai ieftin ficat de pasăre căruia i-ar sta tare bine sfârâind pe grătar costa, duminică, 9,78 lei kilogramul și era ambalat la caserole de 500 de grame. Cârnați picanți găsiți la prețuri care încep de la 15,99 lei și ajung la 19,99 lei kilogramul. Bună ar fi și carnea de porc pregătită deja pentru fript care costa, în galantarele supermarketului, 14,99 lei. Mai scumpă era rulada de cotlet fără slănină, pe care ar fi trebuit să plătiți 19,99 lei. Carne era destulă și la hypermarketul Real. Un mușchiuleț de vită ajungea la 24,99 lei kilogramul. Șnițelul de porc se vindea cu 20,99 lei kilogramul, iar ceafa fără os a grohăitorului ajungea la 18,99 lei. Prețul cărnii tocate începe de la 11,99 lei și ajunge până la 19,99 lei.

De post sau doar dietetic

Pe grătar pot ajunge și altele, nu doar cărnurile pe care le consumă cea mai mare parte dintre oamenii ieșiți la iarbă verde. Spre exemplu, la Real, kilogramul de caras uriaș se vindea, ieri, cu 10,99 lei. Un preț pipărat pentru cei mai mulți dintre noi. Dacă vreți cu câțiva lei mai ieftin, găsiți pe la pescăriile de prin oraș sau de pe lângă piețe. Crapul era 19,99 lei kilogramul, iar pentru sortimentele mai scumpe de pește deja puteți merge la restaurant, că s-ar putea să ieșiți cam tot pe acolo cu banii. N-ar fi rău, mai ales pentru cei care postesc sau cei care nu vor să se ridice la înălțimea legendarilor Gargantua și Pantagruel, să frigă și un grătar de legume. Cartofi bunicei se găsesc în supermarket și la mai puțin de 1,5 lei, cam la fel ca în piețe. Roșiile ajung pe la circa 6 lei sau 7 lei kilogramul, în funcție de comerciant, iar dovleceii care se înțeleg bine cu grătarul după ce au fost feliați, se găseau la Real la 5,55 lei. Cele mai ieftine ciuperci pe care le-am găsit noi erau în Micro 17, în piață, la prețul de 7 lei până la 8,5 lei kilogramul.

Apa nu se face nici vin, nici bere

Evident, cea mai ieftină la raft este apa plată, pe care o găsim și la mai puțin de 5 lei bidonul de cinci litri. Ne e absolut necesară dar, dacă nu aveți abilitatea specială de a o transforma în vin sau bere, ar trebui să cumpărați și din acestea, după gust. La Real am găsit, printre altele, bere Noroc la 6,65 lei PET-ul de trei litri și Timișoreana la 6,22 PET-ul de doi litri. Un bax cu șase cutii de Golden Brau, în schimb, ajungea la 16,69 lei. Nici vinul nu e de lepădat. Cel mai mic preț, la litru, pe care l-am găsit, este cel al licorii bahice de Târgu Bujor, care se vinde cu șapte lei în Piața Centrală. În supermarket, cel mai mic preț este al unui Premiat alb de la Vincon care costă 7,52 lei sticla de 750 de mililitri.

Evident, pentru cei cu dare de mână, există și varianta picnicului în coș de răchită cu toate accesoriile, cu prânzul din cotlete de miel sau mușchi de vită la grătar, alături de brânzeturi fine, nuci și struguri, totul stropit cu o sticlă de Bunello di Montecalcino pe care Realul o vinde cu mai mult de 160 de lei. Dacă nu, cheltuiți exact atât cât să vă simțiți bine și să vă asigurați că grătarul este doar primul, nu și unicul din acest an.

Gabriel Kolbay
Foto: Bogdan Codrescu

PUBLICITATE

Deschidere
18.04.2013, ora 9
Galați
Prelungirea Brăilei nr. 144

Vino în ziua deschiderii între orele 16.00 - 18.00 şi ai numai de câştigat! Cenuşăreasa şi-a pierdut pantoful stâng. Alege un pantof şi vezi dacă este cel potrivit. Dacă ai nimerit pantoful potrivit Deichmann şi Cenuşăreasa îți oferă premiul pe loc: un bon cadou în valoare de 50 LEI cu care poți achiziționa produse din magazinul Deichmann.

www.deichmann.com

Fondat 1989 Viata liberă

Cartele Pre Pay: Orange, Vodafone, Romtelecom la cele mai bune preturi, prin cea mai mare retea de difuzare din Galati

Împreună pentru comunicare

ROMTELECOM
Cartele telefonice: 10,50 RON
Cartele telefonice: 15 RON
preturi valabile în retea de difuzare a ziarului Viata liberă

PUBLICITATE

Joi, 18 Aprilie 2013

Fondat 1989 Viata liberă

Cartele PrePay: Orange la cele mai bune preturi, prin cea mai mare retea de difuzare din Galati

orange
Orange PrePay
4 € 23 RON
7 € 40 RON
12 € 67 RON
Pachet Orange doar 24 RON (5 euro)

Prestări Servicii

• Repar televizoare color, rapid, garanție, la domiciliu. 0766327431, 0746983030, 0236320318. (56975)
• Decupaje, demolat pereți, găuri hote. 0723434777, 0756780318. (57017)

• Transport marfă, mobilă în țară și local. Tel. 0757307294. (57081)

• Înființări firme, ieftin, 3 zile, SRL, PFA, II. 0752904043. (57132)

• Alpiniști utilitari executăm termoizolații, tâmplărie Al-PVC, demolăm- zidim balcoane. 0745209979. (57409)

• Demolări- decupaje pereți, gips carton. Executăm garduri. 0745209979. (57411)

• SC execută hidroizolații termosudabile. Seriozitate, calitate, garanție. Telefon 0728053464. (57499)
• Cumpăr fier vechi de la domiciliu. 0757081950. (57575)
• Balast, nisip, zgură cu 3t- 30t. Tel. 0742871949. (57601)
• Societatea KATY SRL execută HIDROIZOLAȚII. Calitate, seriozitate, experiență. 0236492477, 0722577327, 0723290746. (57827)
• Transport moluz și produse balastiere 3,5- 4 tone. Telefon 0740411271. (58148)
• Fier forjat, confecții metalice, garduri, porți, grilaje, copertine. 0755503261. (58159)
• Transport marfă intern și internațional, 2 tone. 0744825015. (58180)
• TERMOIZOLAȚII- cel mai mic preț, garanție, POSIBILITATE RATE. 0753956797. (58232)
• Zugrăveli moderne, simple, rigips, gresie, faianță. Tel. 0756777140. (58519)
• Construim case structuri lemn, mansarde, foișoare, garduri. 0744395480. (58561)
• Izolații exterioare la prețuri avantajoase acum și în RATE. 0756765307. (58596)
• SC execută TERMOIZOLAȚII exterioare, construcții garduri și anexe case. Prețuri avantajoase. Telefon 0741749044. (58621)

• Servicii contabilitate. Siguranță, profesionalism. Prețuri minime. Telefon 0752232997 0721120424, email: office@unicexpertcontab.ro (58647)

• Executăm consolidări, mansarde, acoperișuri, vile, beciuri, garaje. 0741206744. (58711)
• Alpinism utilitar realizăm termoizolații. 0744199986. (58766)
• Parchetari montăm, rașchetăm, recondiționăm parchet clasic, mașini profesionale aspirație. 0744694623. (58862)
• Repar televizoare, LCD-uri, calculatoare, cuptoare microunde. 0758454113. (58896)
• Zugrăveli, rigips, parchet, faianță, zidărie, sanitare. 0746366488. (58995)
• Parchetari montăm, rașchetăm, lăcuim parchet lemn masiv, mașini cu aspirație. 0754243022. (59000)
• **ELECTRICIAN AUTORIZAT execut, repar, modific instalații. 0746045199. (59001)**
• Construcții și amenajări, zidării, tencuieli, șape, tasări, gips-carton, lavabil, glet, parchet, izolații, instalații sanitare, electrice, demolări etc. Oferim, cerem seriozitate. 0740260961. (59035)
• Execut, repar, modific mobilier, uși, ferestre. 0740852292. (59046)
• Executăm tencuieli mecanizate, rapide, profesionale, calitate. 0745244001. (59071)
• **Alpiniști utilitari executăm termoizolații. Cel mai mic preț. 0756575761. (59086)**
• TERMOIZOLAȚII EXTERIOARE la cele mai mici prețuri. Tel. 0748063815. (59105)
• Garduri, porți, scări forjate, confecții metalice. 0748589542. (59111)
• Executăm termoizolații exterioare, hidroizolații acoperișuri și amenajări interioare. Tel. 0767578162, 0746569547. (59125)
• Economist cu experiență țin evidență contabilă completă, prețuri mici. Tel. 0746403995. (59171)
• SC execută amenajări interioare și exterioare (termoizolații), prețuri avantajoase. 0741480650. (59198)
• ECHIPĂ cu EXPERIENȚĂ executăm AVANTAJOS amenajări interioare- exterioare: gresie, faianță, zidării, șape, tencuieli, rigips, gleturi, zugrăveli, instalații sanitare, montaj uși, parchet, izolații polistiren. 0743494913. (59205)
• Întreprindere Individuală execută lucrări de tinichigerie învelitori acoperișuri, jgheaburi, burlane, tubulatură ventilație. Tel. 0755384265. (59209)
• Echipă executăm amenajări interioare și exterioare. 0742921235. (59252)
• Echipă de la țară lucrăm fundații, zidării și finisaje, eventual angajare. Tel. 0761645519. (59256)
• Placări piatră, zugrăveli, rigips, faianță. Experiență, calitate. Tel. 0746479672, 0747766761. (59259)
• Construcții case la roșu și la cheie. Echipă serioasă construim la cel mai bun preț. Oferim calitate garantată și seriozitate. 0756213079. (59286)
• Efectuez lucrări de amenajări interioare, zidării, tencuieli. 0754949070, 0764475579. (59306)
• Execut puțuri forate și denisipări. 0747847652, 0748960103. (59317)
• Execut zugrăveli, tapet, F+G, instalații sanitare, electrice, lambriuri, rigips. 0744291422. (59326)
• Zugrăveli, faianțări, izolații, rigips, parchet, zidării. 0748536951. (59336)
• SC Bogdanos executăm fundații, zidării, tencuieli, consolidări. Tel. 0732245884, 0745671839. (59341)
• Meseriaș particular execut zugrăveli, tencuieli, ieftin, imediat. Tel. 0732245884, 0745671839. (59342)
• Efectuez curse București și în țară, cu Golf V. 0755733641. (59346)
• Reparații instalații sanitare, montaj centrae termice, boilere, calorifere. 0749669436, 0742593544. (59396)
• Amenajări interioare de calitate. Rugăm seriozitate. Tel. 0740367063. (59413)
• Sparg beton. Găuri hotă, instalații sanitare. 0742286810. (59471)
• Reparații televizoare, cuptoare microunde. Tel. 0741486120. (59475)
• I.I. execută renovări complete de apartamente, case, vile. Prețuri negociabile. 0755279338. (59480)
• Executăm acoperișuri, dulgherie și tablă. 0755279338. (59481)
• Montez gresie, faianță, amenajări interioare- exterioare, izolații. Prețuri negociabile. Tel. 0756795917. (59494)
• Executăm termoizolații de calitate. Oferim garanția lucrării. 0743386812. (59516)
• Construcții roșu, finisaje, extinderi balcoane, mansarde, demolări, consolidări, cămine apă, canalizare, fose septice, confecții metalice. 0726835985. (59522)
• Instalații sanitare, debranșări instalații electrice, montări boilere, căzi, baterii, sifoane pardoseală. 0726835985. (59523)
• Hidroizolații, termosudabile, șarpante, țiglă metalică, rigole, uluce, sifoane pluviale. 0726835985. (59525)
• Execut amenajări interioare și exterioare. Prețuri negociabile. Tel. 0746500753, 0740531436. (59544)
• Amenajări interioare pentru toate buzunarele, la cheie. 0756840364. (59583)
• Hidroizolații, calitate, experiență, preț avantajos. 0741211335. (59591)

Propuneri de Afaceri

• **Carduri de credit și refinanțări carduri. 0730168651. (55435)**

• Vând societate transport taxi+ licențe+ 4 mașini. 0744230218. (57769)
• Vând afacere (fast food)- Spitalul Județean. Tel. 0744822006. (59041)
• Vând proiect aprobat, cu finanțare fonduri europene nerambursabile 50%, pentru construirea și dotarea unei hale reciclare folie plastic, 40 km de Galați, com. Tudor Vladimirescu. Proiect cu firmă și teren 2400 mp. Valoarea totală a proiectului este de 400000 euro. 0748323421. (59197)
• Vând afacere magazin mixt+ aprozar. Telefon 0756782498. (59262)
• Vând afacere magazin mixt, cu marfă agregate, vad format, chirie mică, lângă un gr. școlar, zonă intes circulată. Preț 3500 E. Tel. 0752380729. (59325)
• **Cedez stand închiriat cu societate, zona Piața Centrală, confecții textile. 0744256769. (59545)**
• Vând terasă Plaja Dunărea, complet utilată, accept variante. Relații tel. 0754964469. (59652)

Licitații

• În temeiul art. 162 alin. (1) din Ordonanta Guvernului nr. 92/2003 privind Codul de Procedura Fiscala, republicata, cu modificarile si completarile ulterioare se face cunoscut ca in ziua de 16, luna Mai, ora 14, anul 2013, la sediul Administratiei Finantelor Publice Galati, str. Brailei, nr. 33, cam. 212, se va vinde prin licitatie urmatoarul bun imobil apartinand doamnei ANDREI DANIELA, cu domiciliul fiscal in localitatea Galati, str. Barboși, nr.1 0, BL. R2, Ap. 41,jud. Galati. SESIUNEA I, LICITATIA a- I-a - imobil cu destinatie de locuință, constand în casă ,cu 4 camere, cu dependințe, în suprafață utilă de 112,85 mp, împreună cu terenul în suprafață de 700 m.p. pe care este edificată construcția cu destinație locuință C1, în regim de P+M, situat în localitatea Șendreni, Tarlaua 75, Parcela 427/1, Lot 112, anul construcției 2011 ,inscris in cartea funciara a localității Șendreni sub nr.100251-C1,nr.cadastral/nr. topografic pentru locuința 100251-C1, respectiv număr cadastral/ topografic pentru teren 100251(nr. cadastral vechi 2259)conform extras CF pentru informare nr.53627/23.08.2011. Pretul de evaluare sau de pornire a licitatiei este de 232900 lei Acest imobil, nu este grevat de sarcini, iar valoarea lui este fără TVA. Invitam pe cei care pretind vreun drept asupra acestui bun sa instiinteze despre aceasta organul de executare, inainte de data stabilita pentru vanzare. Cei interesati in cumpararea bunului sunt invitati sa prezinte, pana la termenul de vanzare sau, in cazul vanzarii prin licitație, pana in ziua precedenta termenului de vanzare: - oferta de cumparare; - dovada platii taxei de participare, reprezentand 10 % din pretul de pornire a licitatiei; - imputernicirea persoanei care il reprezinta pe ofertant; - pentru persoanele juridice de nationalitate romana, copie de pe certificatul unic de inregistrare eliberat de oficiul registrului comertului; - pentru persoane juridice straine actul de inmatriculare tradus in limba romana; - pentru persoane fizice romane, copie de pe actul de identitate; -dovada emisa de creditorii fiscali ca nu au obligatii fiscale restante, urmand sa se prezinte la data stabilita pentru vanzare la locul fixat in acest scop. Impotriva prezentului inscris, cel interesat poate introduce contestatie la instanta judecatoreasca competenta, in termen de 15 zile de la comunicare sau luare la cunostinta, in conformitate cu prevederile art 172-173 din Ordonanta Guvernului nr. 92/2003, republicata, cu modificarile si completarile ulterioare. Potrivit dispozitiilor art 9 alin (2) lit. d) din Ordonanta Guvernului nr. 92/2003, republicata, cu modificarile si completarile ulterioare, cand urmeaza sa se ia masuri de executare silita, nu este obligatorie audierea contribuabilului. Pentru informatii suplimentare va puteti adresa la sediul Administratiei Finantelor Publice Galati etaj. 2, camera 212, sau la telefon 0236/491010 , interior 2055 (59631)

Adunări Generale

• Presedintele Consiliului de Administratie al S.C. AGROGAL S.A., inregistrata la Registrul Comertului Galati sub nr. J17/761/1991, avand in vedere prevederile Legii 31/1990 republicata, cu modificarile si completarile ulterioare, convoaca sedinta ordinara a Adunarii Generale a Actionarilor, pentru data de 22.05.2013, la orele 11, la sediul societatii, situat in Galati, str. Garii, nr.26, cu urmatoarea ordine de zi: 1. Prezentarea raportului de activitate al Consiliului de Administratie, pentru anul 2012. 2. Prezentarea, dezbaterea si aprobarea situatiilor financiare anuale intocmite pentru exercitiul financiar 2012, compuse din: Bilant (cod 10); Cont de profit si pierdere (cod 20); Situatia modificarilor capitalului propriu; Situatia fluxurilor de numerar; Note explicative la situatiile financiare anuale; Raportarile contabile anuale, vor fi insotite de formularele „Date informative" cod (30) si Situatia activelor imobilizate, (cod 40). 3. Prezentarea raportului comisiei de cenzori pentru exercitiul financiar 2012. 4. Prezentarea raportului auditorului independent, avand ca obiect auditarea situatiilor financiare anuale pentru anul 2012, intocmit de S.C. EXPERT AM AUDIT S.R.L. din Galati. 5. Prelungirea contractului cu auditorul financiar, pentru exercitiul financiar 2013. 6. Aprobarea acoperirii partiale a pierderii contabile, obtinute in exercitiul financiar 2012, din profitul net obtinut in exercitiul financiar 2011. 7. Descarcarea de gestiune a administratorilor societatii pentru activitatea desfasurata in exercitiul financiar 2012 in baza rapoartelor prezentate. 8. Prezentarea, dezbaterea si aprobarea planului de activitate pentru anul 2013 si a bugetului de venituri si cheltuieli pentru anul 2013. 9. Prezentarea, dezbaterea si aprobarea planului de investitii pentru anul 2013. 10. Aprobarea indemnizatiei Presedintelui Consiliului de Administratie si mandatarea acestuia pentru negocierea salariilor personalului, a indemnizatiei administratorilor si a directorului general si semnarea actelor aditionale. 11. Propunerea directorului general de a schimba denumirea societatii, din Societatea Comerciala Agrogal S.A. in Societatea Agrogal S.A., conform Lg. 76/2012, incepand cu data de 01.06.2013. Daca nu se intruneste cvorumul pentru sedinta la prima convocare, a doua convocare va avea loc pe data de 23.05.2013, in aceleasi conditii. (59508)

Citații

• Succesiunea defunctului Pastramagiu Chiriac, cu ultimul domiciliu în mun. Galați, str. Furnaliștilor nr. 2 jud. Galați, se află pe rolul Notarului Public Gheorghe Genilă, cu sediul în Galați, str. Brăilei nr. 189, bl. I, ap. 62. Eventualii moștenitori sunt rugați să se prezinte la data de 19.04.2013, ora 9,30, la sediul Biroului Notarial sus menționat, pentru dezbaterea succesiunii. (59572)
• Numitul Ciopali Ene domiciliat în Galați, strada Constantin Brâncoveanu nr. 82, având calitatea de pârât în dosarul nr. 6481/233/2012 aflat pe rolul Judecătoriei Galați, este chemat în fața instanței de judecată în data de 10.05.2013 de către reclamanta Universal Aurora S.A. cu sediul în Galați, strada Geronge Cosbuc nr. 82, dosarul având ca obiect pretenții. (59630)

Meditații

• Meditez avantajos engleză -franceză. Tel. 0754300070. (59110)
• Angajez meditator, cunoștințe ample de matematică, pentru copil clasa VI-a, la domiciliu. 0742313342. (59401)
• Restaurant angajează personal bucătărie. 0749506301. (59519)

Pierderi

• Pierdut act de concesiune nr. 5147/7367/1962 și 1974, pe numele Amarfii Pelaghia Chircenco Iustin, Vetrov Mihail, pentru locul din Cimitirul Eternitatea, parcela 1Lip., rândul 1, locul 10. se declară nul. (59484)
• Pierdut certificat constatator pentru sediu social Apimeda SRL, J17/2996/1993. Se declară nul. (59491)
• SC Arabesque SRL Filiala Galați declară pierdută chitanță cu seria GL nr. 0199200, exemplarul necompletat. Se declară nulă. (59492)
• Pierdut legitimație handicap, pe numele Guzgă Mariana. Se declară nulă. (59571)
• Pierdut carnet student pe numele Arhip Florin. Se declară nul. (59594)

Diverse

• Comuna Brahasesti anunta publicul interesat asupra depunerii solicitarii de emitere a acordului de mediu pentru proiectul„ Modernizare drumuri de interes local , comuna Brahasesti ,judetul Galati „ propus a fi realizat pe amplasamentul din intravilanul comunei Brahasesti , judetul Galati. Informatiile privind proiectul propus pot fi consultate la sediul autoritatii competente pentru protectia mediului A.R.P.M Galati , str. Regiment 11 Siret nr. 2 , Galati si la sediul Primariei Comunei Brahasesti , judetul Galati , in zilele de luni – vineri , din intre orele 08.00 – 14.00 . Observatiile publicului se primesc zilnic la sediul A.P.M Galati din str. Regiment 11 Siret nr. 2 Galati (59447)
• SC UNIO LIM TRADING SRL cu sediul în str. Armata Poporului nr. 46- 48 Galați, anunță publicul interesat asupra depunerii solicitării de autorizație de mediu, în scopul desfășurării activității de prelucrare și conservare a peștelui, crustaceelor și a moluștelor, pe amplasamentul din Galați, str. Roșiori nr. 6, unitatea R5/IV, jud. Galați. Informații privind impactul asupra mediului al activității pentru care se solicită autorizația de mediu pot fi consultate zilnic, de luni până vineri, între orele 8.00- 14.00 la sediul Agenției pentru Protecția Mediului Galați, strada Regiment 11 Siret nr. 2, Galați, jud. Galați, cod 800322. Observațiile, sugestiile și/ sau propunerile publicului se primesc în scris la sediul APM Galați. (59472)
• SC NARIES COM SRL cu sediul în Comuna Matca, Nr. 590, județul Galati, anunta publicul interesat asupra dezbaterii publice a Raportului cu concluziile la Bilantul de mediu nivel I pentru activitatea cod CAEN 0812 extractia pietrisului si nisipului; extractia argilei si caolinului; cod CAEN 0990 activitati de servicii anexe pentru extractia mineralelor desfasurate la punctul de lucru din Comuna Nicoresti, Tarlaua 132, Parcela 2319, Judetul Galati care va avea loc la sediul Primariei Nicoresti, pe data de 09.05.2013 ora 1300. Informatiile privind potentialul impact asupra mediului rezultat in urma activitatii desfasurate de operator pot fi consultate la sediile APM Galati, Str. Regiment 11 Siret nr. 2 si la sediul SC NARIES COM SRL, de luni pana vineri intre orele 8 – 16. Observatiile publicului se primesc in scris la sediul APM Galati pana la data dezbaterii publice. (59479)
• SC Doncris Recicling SRL, cu sediul în bdul Galați nr. 27, bl. R7, ap. 30 Galați, anunță publicul interesat asupra depunerii solicitării de autorizație de mediu, în scopul desfășurării activității „Recuperarea materialelor reciclabile sortate -3832", pe amplasamentul din str. Alexandru cel Bun nr. 49, jud. Galați. Informații privind impactul asupra mediului al activității pentru care se solicită autorizația de mediu pot fi consultate zilnic, de luni până vineri, între orele 8,00-14,00, la sediul Agenției pentru Protecția Mediului Galați, str. Regiment 11 Siret nr. 2 Galați, jud. Galați, cod 800322. Observațiile, sugestiile și/sau propunerile publicului se primesc în scris la sediul APM Galați. (59496)

• Donez mobilă sufragerie, stare foarte bună, la o familie nevoiașă, asigur și transport gratuit la nevoie. Tel. 0749608877. (59499)

• Socitatea GENIORU METAL SRL cu sediul în strada Regiment 11 Siret nr. 45, bloc I2, ap. 79, Galați anunță publicul interesat asupra depunerii solicitării de autoriuzație de mediu în scopul desfășurării activității cod CAEN 3811 și 4677 pe amplasamentul din sat Schela, comuna Schela nr. 304, jud. Galați. Informațiile privind impactul asupra mediului al activității pentru care se solicită autorizația de mediu pot fi consultate zilnic, de luni până vineri, între orele 8.00- 14.00, la sediul Agenției pentru Protecția Mediului Galați, strada Regiment 11 Siret nr. 2, Galați, jud. Galați, cod 800322. Observațiile, sugestiile și/ sau propunerile publicului se primesc în scris la sediul APM Galați. (59514)
• S.C. F.D.E.E. ELECTRICA Distributie Muntenia Nord S.A. – SDEE Galati, titular al proiectului „Modernizare retele electrice localitatea Vanatori, zona Metro, D.N. 26, jud.Galati", anunta publicul interesat asupra luarii deciziei etapei de incadrare fara evaluare impactului asupra mediului si fara evaluare adecvata, de catre A.P.M. Galati, in cadrul procedurilor de evaluare a impactului asupra mediului si de evaluare adecvata, pentru proiectul mai susmentionat, propus a fi amplasat in intravilan, sat Costi, com. Vanatori, zona Metro, DN 26, jud. Galati. Proiectul deciziei de incadrare si motivele care o fundamenteaza pot fi consultate la sediul A.P.M. Galati, str. Regiment 11 Siret, nr.2, in zilele luni – vineri, intre orele 8,00 - 14,00, precum si la urmatoarea adresa de internet http.//apmgl.anpm.ro/reglementari/acordul_de _mediu/proiect_decizie_etapa_de_incadrare. Publicul interesat poate inainta comentarii/ observatii la proiectul deciziei de incadrare in termen de 5 zile de la data publicarii prezentului anunt, pana la data de 23.04.2013 (59577)
• SC Apa Canal S A Galați anunța publicul interesat asupra depunerii solicitării de emitere a acordului de mediu pentru proiectul „Organizare de șantier pentru extinderea Stației de Epurare Galați (etapa II)", propus a fi amplasat în intravilan municipiul Galați. Tarlaua 231/1, Parcela 1531/1, județul Galați. Informațiile privind proiectul propus pot fi consultate la sediul APM Galați, str. Regiment 11 Siret, nr.2 si la sediul SC Apa Canal SA Galați din municipiul Galați, str. Constantin Brâncoveanu nr. 2, in zilele de luni-vineri, intre orele 08-14. Observațiile publicului se primesc zilnic la sediul APM Galați, din Galați str. Regiment 11 Siret nr.2 (59584)

Diverse Prezicătoare

• Rezolv orice problemă, seriozitate maximă, magie neagră. 0746895223. (59121)

• Vine în ajutorul tău Maria cu cele mai mari puteri și leacuri de farmece și blesteme, impotența, argintul viu și dragoste. 0748774926. (59595)

Vânzări Utilaje agricole

• Vând vagon izotermat cu termoching, în stare impecabilă și un tractor L 445. Tel. 0757819862. (59234)

• VAND TRACTOR U650 CU PLUG DISC SI SEMANATOARE, TOATE IN STARE FOARTE BUNA DE FUNCTIONARE, PRET NEGOCIABIL, 0749544411 (59615)

Decese

CASĂ MORTUARĂ
Str. G. Coșbuc, între blocurile M2 și M3
DEPUNERI DECEDAȚI NON-STOP
SICRIE, TRANSPORT, ÎMBĂLSĂMĂRI
0743 762625, 0743 709847

SERVICII FUNERARE
prețuri mici, îmbălsămări
transport urban-interurban, AC
casă mortuară
Tiglina II, str. Constructorilor
vizavi Poliția Județeană,
NON STOP
0724 599 840

CHRISTIAN COMPANY
LIDER Funerare Complete!
SICRIE de la 125 lei
Transport GRATUIT sau 1 leu/km
POMENI - 20 lei/pers.
0745.781.785 - 0747.205.205
www.christiancompany.ro

• Asistentul principal Tofan, autorizat pentru ÎMBĂLSĂMĂRI, răspunde solicitărilor prin 0744477943. (55918)

• Cu durere în suflet anunțăm trecerea în neființă a lui DRĂGAN MARIA. Trupul neînsuflețit este depus la Capela Cimitirului „Eternitatea". Dumnezeu să o odihnească în pace! Înhumarea are loc astăzi 18 aprilie 2013. (59476)

• Profund îndurerată, Aurica Stamcopolos, împreună cu familia Stoian, Gura Teghii, regretă trecerea fulgerătoare din viață a celui care le-a fost nepot drag și văr SAMOILĂ ION (NICU) și se roagă pentru odihna sufletului său. Adio, NICULE! Nu te vom uita niciodată. (59482)

• **Colectivul S.C. ROMPORTMET este alături de familia Balmuș la greaua încercare prin care trece la despărțirea de cea care ne-a fost o bună colegă MIOARA BALMUȘ. Dumnezeu s-o ierte! (59534)**

• Sincere condoleanțe colegei noastre Mariana Oveza, în aceste momente de durere, pentru pierderea celei mai iubite ființe, mama. Dumnezeu s-o odihnească în pace! Direcția Patrimoniu -Consiliul Județului Galați. (59552)

• Cu profundă durere în suflete anunțăm decesul celui care a fost un minunat soț, tată și bunic JELEBOGLU NECULAI, în vârstă de 82 ani. Înmormântarea are loc astăzi, 18 aprilie, ora 13.00, la Cimitirul „Eternitatea". Cortegiul va pleca de la Biserica „Sf. Marie Mică" (Parc CFR). Adio scumpul nostru dispărut! Bunul Dumnezeu să te aibă în paza Sa. Nicuța, Lenuța, Anca și Adrian. (59568)
• Suntem alături de îndurerata familie cu care vom conduce pe ultimul drum pe cumnatul, unchiul și prietenul nostru de neuitat, JELEBOGLU NECULAI. Petrica, Iulian și Emil. (59569)
• Sincere condoleanțe transmitem familiei Jeleboglu la trecerea în neființă a nașului nostru NICU. Dumnezeu să-l ierte! Finii: fam. Dajbog și Cristea. (59570)
• Nimeni și nimic nu va înlocui durerea lăsată de trecerea în neființă a dragii noastre verișoare TANȚA OVEZEA. Un suflet blajin, o inimă caldă, o bună mamă și bunică. Ne rugăm la bunul Dumnezeu să te odihnească în pace. Familia Costache Corneliu și Laura, Ovidiu și Radu Ropotan. (59587)
• **Familia profund îndurerată anunță trecerea în neființă a dragei lor mame și bunici, OVEZA STANCA. Înmormântarea va avea loc azi la cimitirul Eternitatea. Cortegiul va pleca de la Biserica Sfântul Vasile la orele 13.00. Dumnezeu s-o ierte. (59600)**

• Cu durere în suflet, anunțăm dispariția fratelui nostru TOADER PAȘCANU, 72 ani, după o lungă și grea suferință. Nu te vom uita niciodată! Familiile Dumitru Pașcanu, Leonte Pașcanu și Costina Necula. (59604)

• Te-ai stins puțin câte puțin, sub privirile noastre neputincioase, plecând dintre noi. Te-a iubit mult și te-am pierdut. Azi nu mai ești unde erai, dar vei fi întotdeauna în sufletele noastre. Dumnezeu să te odihnească în pace și liniște TOADER PAȘCANU, 72 ani. Soția Adriana, ginerele, fiica și nepoții. (59606)

• Lacrimile nu vor putea șterge durerea din suflet pricinuită de moartea fulgerătoare a celui care a fost soț, tată și bunic BUȘILĂ CONSTANTIN. Nu te vom uita niciodată. Înmormântarea va avea loc vineri, la Cimitirul Sf. Lazăr. (59612)
• Colectivul Colegiului de Industrie Alimentară „Elena Doamna" este alături de colega lor d-na Tincuța Condruz în aceste momente grele pricinuite de trecerea în neființă a socrului. Sincere condoleanțe familiei greu încercate. Dumnezeu să-l ierte! (59626)
• Colectivul Colegiului de Industrie Alimentară „Elena Doamna" este alături de colega lor d-na Aurica Ciucur în aceste momente grele pricinuite de trecerea în neființă a soțului. Sincere condoleanțe familiei greu încercate. Dumnezeu să-l ierte! (59627)

Comemorări

• Un buchet de flori și lumânări aprinse pentru tatăl nostru, TÂRÂLĂ NECULAI, la doi ani de la deces. Dumnezeu să-l odihnească! Familia. (59008)

• Amintim celor care l-au cunoscut pe dragul nostru COSTEL TEODOR (TCIF), că s-au scurs 20 de ani de când a plecat dintre noi. Bununule drag, timpul nu va așterne uitarea niciodată! Soția și copiii. (59261)

• Azi ți-am fi urat „La mulți ani", dar deși de aproape șase luni te-ai transformat într-o stea, pentru noi tu, fost șef al Corpului de Pilotaj al Dunării Fluviale, cpt rez BENONE BARBU- Căpitanul BIBICU, vei trăi veșnic prin lumina și iubirea pe care le-ai sădit în sufletele noastre și care ne vor călăuzi pașii. Familia. (59473)

• Se împlinesc 17 ani de când CIOBANU TASIA a trecut la cele veșnice. Dumnezeu să o odihnească în pace! Familia. (59489)
• S-a împlinit un an de lacrimi de când ne-a părăsit iubita noastră PREFĂCUTU EUGENIA, pe care o plânge întreaga familie, soțul Alexandru, fiul Victor, nora Jenica și nepoata Raluca. (59490)

Au încetat din viață pe 16.04.2013

Boșneagă Ștefan
Gheorghiță Gheorghe
Martolea Niculina
Croitoru Sorin
Andrei Vasile
Bălan Stoian
Popa Nicu
Stan Costică
Asandului Anica
Manole Dumitru
Samoilă Ion
Moișanu Tinca
Șerban Nadejda
Decianu Marian

și pe 17.04.2013
Arhip Iulian
Oveza Stanca
Drăgan Maria
Jeleboglu Neculai

• A trecut un an de când sufletului dragului nostru soț și tată, BÂRSAN SILVIU CLAUDIU, s-a înălțat la ceruri alături de îngeri. Amintirea lui va fi mereu vie în inimile noastre. Soția Silvia și fetița Ioana Silviana. (59528)

• Se împlinește un an de la trecerea în neființă a fratelui SILVIU CLAUDIU BÎRSAN. Amintirea lui va rămâne veșnic în gândurile noastre. Familia Gabi și Marian Cherciu. (59561)

• O amintire frumoasă pentru cei care te-au cunoscut, o durere imensă pentru cei care te-au pierdut. Astăzi, se împlinește un an de dor și de tristețe de când inima atât de bună și generoasă a scumpului nostru soț, tată și bunic TEOHARE EUGEN a plecat departe de noi, dar mai aproape de Dumnezeu. te vom iubi mereu și nu te vom uita niciodată. Dumnezeu să te ierte. Soția, copiii și nepoții. (59562)

• Acum 33 ani, Domnul ne-a dăruit nespusă fericire, apărând în viața noastră vremelnic, că de nouă ani trecuți ai plecat în ceruri SEBASTIAN BUTUCARU, lăsându-ne fără alinare, inimile disperate de pierderea prematură. Spălăm cu lacrimi amare tristul mormânt. Trăim cu amintirea ta și dorul nepus ce apasă anii rămași. Părinții, bunica, familia. (59563)

• Se împlinesc treisprezece ani de la trecerea în neființă a tatălui ION BÎRSAN. Dumnezeu să-l odihnească în pace! Familia Gabi și Marian Cherciu. (59564)

MICA PUBLICITATE ÎN VIAȚA LIBERĂ CU PLATA PRIN **SMS!**

Tarif comandă: 3.0 Euro+TVA

Număr UNIC de telefon Orange, Vodafone și Cosmote: **1442**

Pentru recepționarea corectă a mesajelor vă rugăm NU FOLOSIȚI DIACRITICELE (ex: ş, ţ, ă, î, â)!

SMS-ul se scrie astfel:

Indicativ oraş	Spaţiu	Indicativ rubrică	Spaţiu	Text mesaj
GL		vezi lista rubricilor şi indicativelor acestora		154 caractere

Exemplu de anunt trimis prin SMS:
GL *05 Angajam vanzatoare cu experienta pentru magazin alimentar. 0722xxxxxx.*
Un mesaj poate avea maxim 154 de caractere (inclusiv spațiile libere).

Lista rubricilor disponibile pentru acest serviciu și indicativele de rubrici:

01 - Prestări servicii; 02 - Pierderi; 03 - Schimburi; 04 - Cereri de serviciu; 05 - Oferte de serviciu; *Vânzări* 06 - terenuri; 07 - garsoniere; 08 - 1 cam.; 09 - 2 cam.; 10 - 3 cam.; 11 - 4-5 cam.; 12 - case ; 13 - spații com.; 14 - electr.- electronice ; 15 - auto ; 16 - diverse; *Cumpărări* 17 - terenuri; 18 - garsoniere; 19 - 1 cam.; 20 - 2 cam.; 21 - 3 cam.; 22 - 4-5 cam.; 23 - case ; 24 - spații com.; 25 - electr.- electronice ; 26 - auto ; 27 - diverse; *Închiriere oferte* 28 - ap.; 29 - spații com.; *Închiriere cereri* 30 - ap.

Atenție la introducerea indicativului de rubrică! Dacă o rubrică nu are indicativ, înseamnă că nu o puteți apela prin acest serviciu. Nu introduceți deliberat indicativul altei rubrici. Dacă mesajul nu corespunde rubricii respective, acesta nu va fi publicat. Textul publicat va fi identic cu cel scris în mesaj. Nu se adaugă automat numărul de mobil de pe care a fost trimis mesajul. Acesta trebuie completat de d-voastră. **1 SMS trimis = 1 apariție publicată în Viața Liberă.** Nu trimiteți același mesaj de mai multe ori într-o zi în speranța că va fi publicat în zile consecutive. Programul utilizat nu poate face acest lucru. **Mesajele care nu corespund regulilor enumerate nu vor fi publicate!** SMS-urile trimise în cursul zilei până la ora 15,00 vor fi publicate în ziua următoare.SMS-urile transmise după ora 15,00 vor fi publicate peste 2 zile.

Sesizări la telefon: 021.3196098

Atenție! Pentru mare publicitate contactați DEPARTAMENTUL PUBLICITATE:
Galați, str. Domnească nr. 68, tel: 0236 460719 e-mail: pub@viata-libera.ro, www.viata-libera.ro

VREȚI SĂ VĂ FACEȚI RECLAMĂ? SUNAȚI LA Tel. 0236460 719, Fax 0236460 875

AGENȚIE IMOBILIARĂ **Info Galați**

Tel/Fax: 0236 473414
Mobil: 0745 601830
Str. Brăilei nr. 142(vizavi stație bănci)
infogalati2004@yahoo.com

GARSONIERA/APARTAMENT CU 1 CAMERA
Gars **M 40**, parter, balcon, baie, renovata 45.000lei
Gars **TIG 2**, et 5/7, g+f+p, TP, balcon, 31mp 80.000lei
1 cam **M 19** parter, balcon, TP, parchet 67.000lei
1 cam **MAZ 1**, G-uri, et 7/7, simplu 31mp 80.000lei neg
1 cam **M 20**, et 5/10, g+f+p, TP, 31mp 95.000lei
1 cam **MAZ 1**, et 4/4, curata, UM, AC 20.000E
1 cam **MAZ 1**, BR-uri, p/10, simplu, 35mp 100.000lei
1 cam **MAZ 2**, et 6/8, AC, um, g+f+p, 40mp 28.000E neg

APARTAMENTE 2 CAMERE
2 dec M 19, E-uri, et 2/4, UM, parchet 82.000lei
2 cam **M 38**, N-uri, parter, g+f+p, Tp, UM 90.000lei
2 dec **M 20**, C-uri, et 4/4, simplu, liber 115.000lei
2 sdec **TIG 2**, et 3/4, simplu, liber 120.000lei
2 sdec M 16, A-uri, et 2/4, simplu 120.000lei
2 cam **M 17**, et 1/4, simplu, geam la baie 125.000lei
2 dec **ICF (Piata Micro 14)**, et 4/4, TP, g+f+p 125.000lei
2 cam **TIG 2,** et 7/9, liber, simplu, 53mp 125.000lei
2 sdec CENTRU, et 3/4, g+f+p, TP, CT 125.000lei
2 dec **PC**, et. 2/4, CT, simplu, 48mp 29.000E
2 sdec **MAZ 1**, C-uri, et 3/4, simplu, 2 balc 30.000E
2 dec M 21, E-uri, et 1/4, g+f+p, TP, UM 140.000lei neg
2 dec **M 20,** et 4/5, UM, iz int, 53mp 140.000lei
2 dec **ICF**, R-uri, et 4/4, simplu, liber, 60mp 140.000lei
2 dec **M 18**, et 5/10, partial TP, UM 140.000lei
2 dec TIG 1, PS-uri, et 1/4, liber, 3 balcoane, 67mp 35.000E
2 sdec **TIG 2**, C-uri, p/4, CT, TP, 2 balcoane 35.000E
2 cam **MAZ 1**, p/4, balcon, 60mp, g+f+p, CT, TP 40.000E
2 dec **TIG 1**, PS-uri, 54mp, p/4, balc, CT, TP, AC 40.000E neg
2 dec **Doja**, et 3/4, g,f,p,Tp int+ext, UM, AC, iz ext 40.000E
2 dec **Centru**, bloc Select, et 1, CT, TP, AC, 80mp 68.000E

APARTAMENTE 3 SI 4 CAMERE
3 cam **M 21**, et 4/4, Tp, UM, g+f+p 100.000lei
3 sdec **M 19**, balcon, et 4/4, g+f+p, TP, UM 100.000lei neg
3 sdec M 19, T-uri, balcon, et 1/4, simplu 110.000lei
3 sdec Centru, et 4/4, simplu, liber 27.000E neg
3 sdec **M 17**, B-uri, et 4/4, Tp partial, liber 29.000E
3 sdec **TIG 1**, C-uri, et. 3/4, liber, 60mp 135.000lei
3 sdec **M 17**, B-uri, et 3/4, simplu, 62mp 145.000lei
3 dec M 39C, et 2/4, g+f, UM, 2 bai, 2 balc 165.000lei
3 dec **M 20**, B-uri, p/4, CT, g+f, 65mp 175.000lei
3 sdec **M 16**, et 3/4, CT, TP, UM, geam la baie 40.000E
3 dec MAZ 1, et 1/4, CT, TP, UM, bl'88, pe 2 parti 57.000E
4 dec **M 20**, A-uri, et 2/8, TP, 2 bai, 2 balcoane 55.000E
4 dec **MAZ 1**, et 2/4, CT, TP ext, AC, 89mp, 2bai 68.000E

INCHIRIERI
1 cam **M 38**, N-uri, et 3/4, mob si utilat 500lei/luna
2 dec **MAZ 1**, et 7/10, CT, TP, AC 200E/luna

CASE SI TERENURI
Casa **Centru**, ST-133MP, SC-90mp, D-14m 59.000E

ITALIAN RESIDENCE

OFERA APARTAMENTE CU 1,2,3 CAMERE INTR-UN BLOC ULTRAMODERN

(parcare subterana, construcție solida pe o fundatie de 83 piloti la 30 m adancime cu usi antiincendiu, hidranti pe fiecare etaj, guri de evacuarea a fumului in caz de incendiu, videointerfon, toate utilitatile contorizate pe casa scarii)

RATE PE 20 ANI

DIN PASIUNE PENTRU OAMENI

Tel: 0722.245.260 / Fix: 0236.425.252
E-mail: office@italianresidence.ro

ALEX & NYKY imobiliare

Țiglina 1, Bl. A1, ap. 31
Tel.: 0236 435510; 0747317879; 0755 155750; 0722 474836
Profesionalismul la superlativ!
e-mail: ddunarea_albastra2000@yahoo.com

VÂNZĂRI, CUMPĂRĂRI, ÎNCHIRIERI
Facilitări credite prin intermediul agenției

Gars. Port, curata	7000 euro
Gars. Viaduct, curata	33000 lei
Gars. M.40, libera, gr.sanitar	16000 lei
Gars. M.19, et.1, simpla	17500 lei
Gars. M.39, curata	37000lei
Gars. Tig., et.intermediar, simpla	60000 lei
Ap. 1 cam. M.21, curat	14500 euro
Ap. 1 cam. M.20, curata	95000 lei
Ap. 1 cam. ICF, curat	70000 lei
Ap. 1 cam. M.19, 32 mp, gaze	75000 lei
Ap. 1 cam. Maz., 31 mp, simplu, liber	80000 lei
Ap. 2 cam. M.17, dec., simplu, curat	120000 lei
Ap. 2 cam. M.13, dec., simplu	25000 euro neg
Ap. 2 cam. Tig. I, simplu, liber	100000 lei
Ap. 2 cam. Aviatie, simplu	65000 lei
Ap. 2 cam. I.C.F., dec, curat	115000 lei
Ap. 2 cam. Doja, 2 balc, curat, et.1/4	33000 euro
Ap. 2 sdec. M.38, imb.	90000 lei
Ap. 2 cam. M.13 parter simplu	25000 euro
Ap. 2 cam. M.16, simplu, curat	105000 lei
Ap. 2 cam. dec., M.19, simplu, curat	22000 euro
Ap. 2 cam. Maz. II, et.1/4, dec., curat	34000 euro
Ap. 3 cam. I.C.F., curat	165000 lei
Ap. 3 cam. Centru, curat	30000 euro
Ap. 3 cam. M.19, curat, curat	93000 lei
Ap. 3 cam. dec., Port, 2 gr.san., 2 balc.	41000 euro
Ap. 3 cam. dec., M.39, et.1/4, curat	155000 lei
Ap. 4 cam. Maz., curat et.2	70000 euro neg
Ap. 4 cam. M.38, etaj 1/4, CT	130000lei
Ap. 4 cam. M.16, simplu	145000 lei
Vila noua Sendreni pret neg.	0755155752.
Casa 2 cam., baie, bucatarie	15000 euro

INCHIRIERI OFERTE

Gars. M40, semi-mob.	250 lei/luna
Gars. Tig.I, mob.	500 lei/luna
Ap. 1 cam. Maz., mob.	600 lei/luna
Ap. 1 cam. NL, mob	150 euro neg/luna
Ap. 2 cam. Centru, mob.	150 euro/luna
Ap. 2 cam. M.20, mob.	600 lei neg /luna
Ap. 2 cam. M.20, nemob.	450 lei/luna
Ap. 2 cam. ICF, mob., util.	220 euro/luna
Ap. 2 cam. M.13, mob.	550 lei/luna
Ap. 2 cam. Tig. I, mob.,util.	700 lei/luna
Ap. 3 cam. Tig II mob	200 euro/luna neg
Ap. 3 cam. M.21, mob., nou	230 euro/luna
Casa PC, nemob, ptr.birou	500 lei /luna
Casa Central., nemob.	120 euro/luna

ROKACONSTRUCT MODERN

EXECUTĂ ŞI OFERĂ SPRE VÂNZARE

APARTAMENTE NOI

CU 1, 2 şi 3 CAMERE situate pe str. Energiei, Nr. 18, Siderurgiştilor

Dotări:
Centrală termică, aer condiționat, termopan, uşi interioare import, zugrăveli superioare, gresie, faianță, parchet de calitate superioară, termoizolație,lift modern, parcare subterană, scări placate în granit, glafuri din marmură, finisaje deosebite, garaje subterane.

Confort şi proiect model italian !

ASIGURĂM FINANȚARE !

Apartamentele fac parte dintr-un bloc nou şi sunt executate cu materiale de foarte bună calitate şi oferă confortul unei locuinţe moderne.

Departamentul vânzări:
Str. Energiei Nr. 18, telefoane: 0336.432.153; 0740.639.860; 0743.361.575.
e-mail: office@rokaconstruct.ro; **www.rokaconstruct.ro**

ALTIVOM

Țiglina I, bl. A1, etaj 1, ap. 22A
Tel./fax: 0236/475 479
Orange: 0748 647760
Cosmote: 0767.070.871
Vodafone: 0727.897437
E-mail: office.altivom@yahoo.com

Gars. Țiglina 1, et. 3/10, simpla,	-17 000 euro neg
Gars. Viaduct, et. 4/4, baie, imbunatatit	- 40 000 lei neg
Gars. Micro 40 , et . 2/4, baie, libera,	-45 000 lei neg
1 cam. Micro 39 , et. 3/4, 35 mp, simplu, liber	-70 000 lei
1 cam. Țiglina 1, PS, et . 2, liber	- 90 000 lei neg
2 cam. Țglina 1, parter (schimb cu gars, a-uri)	-110 000 neg.
2 cam. Țiglina 2, et . 4/4, ct , liber	-1 mld.
2 cam. Țiglina 3, et. 2/4, simplu, curat	-113 000 lei
2 cam. Micro 17, et. 4/4, lux	- 120 000 lei
2 dec. Micro 19, et. 2/4, simplu, liber	-85 000 lei neg
2 dec. Micro 21, et . 1/4, imbunatatit	-140 000 lei
2 cam. Micro 38 , et . 4/4 , temop, um	- 82 000 lei neg
2 dec. ICF, et . 4/4, ct, f,g, termop, ac	- 130 000 lei
2 dec . Sid . Vest et . 1/4, temop, um , g, f,	-150 000 neg
2 dec. Mazepa, et. 1/4, g, f , p , t	-37 000 euro
3 dec . N.leonard, et . 3/4, renovat, ct , mobilat	-48 000 euro neg
3 dec. Micro 17 , et. 1/4, p, f, g	- 40 000 euro neg
3 dec. Țiglina , et . 4/4, vedere pe 2 parti,	- 42 000 euro neg
3 dec. Micro 18, et. 10/11 , simplu	-27 000 euro neg
3 dec ICF, et 4, cu pod, vedere pe 2 parti	-39 000 euro neg
3 dec Sid Vest, parter, p, g, f, um	- 44 000 euro neg
3 dec. Micro 20, parter, s implu,	-40 000 euro
3 dec. Nae Leonard, et . 2/4, imbunatatit, ct	-50 000 euro
Teren Kogalniceanu, 1000 mp,	- 32 000 lei neg
Teren Basarabiei, 1100 mp, 2 deschideri	-38 E / mp

Închirieri oferte

Gars. Țiglina 1, et . 3/4, nemobilata, imbunatatita	-450 lei
1 cam. ICF et 3/4, nemobilata , curata	-450 lei
1 cam., IREG, et. 3/4, semimobilata	-450 lei
1 cam. Micro 40, parter, mobilata , utilata	-500 lei
1 cam. Faleza et . 2, mobilata	-250 euro
1 cam. Micro 19, et . 3/4, mobilata, utilata	-550 lei
2 cam. Micro 40, parter, mobilate nou	-600 lei
2 cam. Micro 19 , et . 4/4, nemobilate	-400 lei
2 dec. Mazepa, et. 3/4, mobilate , utilate	-800 lei
3 dec. IREG et 2/4, mobilate, utilate nou	-250 euro

1 cam. Țiglina 1, PS, et . 2, liber - 90 000 lei neg

CAPITAL IMOBILIARE

Tiglina I, bl A2, ap 20, parter
tel/fax: 0236.43.68.99
RDStel: 0336.88.17.86
Orange: 0745.52.62.31
Vodafone: 0725.51.75.35
capital_reag@yahoo.com
actualizari zilnice pe www.imobiliargalati.ro

2 cam Centru, etaj 3, CT, TP, LIBER, 120.000Ron

1 cam	Mazepa I	p/4 simplu, curat	92.000 Ron	2 sdec	Micro 39	3/4 termopan, curat	95.000 Ron
1 cam	Micro 14	p/4 bl mixt,tp,AC,mobilata	108.000 Ron	2 dec	Aviatiei	3/4 termopan,gazometru	90.000 neg
1 cam	Micro 40	4/4 bl mixt,balcon,gazom	66.000 Ron	3 sdec	Centru	4/4 TP, LIBER, parchet	125.000 Ron
2 cam	Centru	3/4 CT, TP, LIBER	122.000 Ron	3 dec	Mazepa II	2/4 CT, TP, imbunatatiri	52.000 Eur
2 sdec	Tiglina I	4/4 termopan, curat	80.000 Ron	3 sdec	Tiglina I	p/4 simplu, LIBER	125.000 Ron
2 sdec	Tiglina II	4/4 CT, TP, 2 AC, curat	120.000 Ron	3 sdec	Tiglina III	4/4 TP, UM, AC, curat	138.000 Ron
2 sdec	Tiglina II	7/9 liber, 58 mp, simplu	115.000 Ron	3 dec	I.C.Frimu	3/4 TP, CT, zona buna	44.000 Eur
2 sdec	Tiglina III	4/4 simplu, termopan	95.000 Ron	3 dec	I.C.Frimu	4/4 TP, spatios	155.000 Ron
2 dec	SID-Vest	3/4 imbunatatit, LIBER	37.000 Eur	3 dec	SID-Vest	4/4 AC, TP, renovat	150.000 Ron
2 dec	ICFrimu	3/4 CT,TP, spatios	150.000 Ron	3 cam	Micro 17	4/4 TP, AC,LIBER	125.000 Ron
2 dec	Silozului	1/4 TP, imbunatatiri	30.000 Eur	3 cam	Micro 19	4/4 TP, simplu	95.000 Ron
2 dec	I.C.Frimu	4/4 TP int+ ext,2 balc,AC	120.000 Ron	3 dec	Micro 20	4/4 TP, AC, izolat	138.000 Ron
2 dec	Micro 14	3/4 CT, TP, 2 balc, AC	155.000 Ron	3 cam	Micro 21	4/4 TP, simplu, balcon	90.000 Ron
2 dec	Micro 17	p/4 balcon, imbunatatiri	125.000 Ron	3 dec	Micro 21	5/8 CT, TP, izolat	45.000 Eur
2 dec	Micro 21	p/4 LIBER, 50 mp, balcon	120.000 Ron	3 dec	Micro 39	p/4 spatios ,cf 1, balcon	145.000 Ron
2 dec	Micro 21	3/4 TP, UM, AC, curat	92.000 Ron	3 sdec	Micro 39 b	1/4 CT, TP, UM, liber	31.000 Eur
2 dec	Micro 20	10 2 balc, stradal, 54 mp	95.000 Ron	3 cam	Micro 38	3/4 TP,um, balcon	100.000 Ron
2 sdec	Micro 38	p/4 TP, gazom, um	90.000 Ron	3 dec	Micro 39	2/4 3 balc, spatios	150.000 Ron

2 decMicro 21,parter,balcon,LIBER, 50 mp,120.000Ron

Vânzări Garsoniere

• Garsonieră Viaduct, grup sanitar, îmbunătățită, 38000 negociabil. 0747061643. (58668)
• Vând garsonieră, urgent, I.C.Frimu, 82000 negociabil. Tel. 0729219214. (59119)
• Vând garsonieră M40, et.1, liberă, preț negociabil. 0748627790. (59124)
• Vând/ închiriez garsonieră Micro 19, bl. G5. Tel. 0744481319. (59135)
• Vând garsonieră Micro 19, G2, etaj 1, 22000 lei. Tel. 0757407826. (59199)
• Garsonieră parter, M.19, G-uri, 19000 lei. Exclus agenții. 0743494913. (59207)

• Vând cameră G5. 0743084177. (59350)

• G., M. 40, Mehid, parter, 47000 ron, curată. 0757804301. (59388)
• Vând garsonieră A3, parter, 80000 lei. Telefon 0722420903. (59539)
• P.F. garsonieră, îmbunătățită, liberă, 22 mp, 355 mil. 0721288437. (59597)

Vânzări 1 cameră

• 1 cameră etaj II, Țiglina, PS-uri. 0742177300. (57289)
• Una cameră 37 mp, la cheie. 0745361207. (57511)
• Vând garsonieră Micro 39, fără gaze, 49000 lei discutabil. 0746602679. (59190)
• 1 cameră Micro 20, multiple îmbunătățiri, posibilitate rate. 0733449102. (59215)
• Vând apartament 1 cameră parter, confort 1. 0748464286. (59218)
• O cameră Siderurgiștilor, zona General, p/4, 35 mp, complet renovat, fără agenții. Tel. 0741734138. (59282)
• Vând mansardă o cameră dotată cu centrală și panouri solare, Micro 17- Lidl. Preț 29000 euro negociabil. 0749927300. (59335)
• Vând 1 cameră Silozului, renovat, mobilat, utilat nou. 0726080055. (59379)
• 1 cameră, Mazepa, confort sporit, etaj intermediar. 0756134703. (59443)
• Apartament 1 cameră lux et1. 0755913091, 0748935219. (59646)

Vânzări 2 camere

• Vând apartament 2 camere semidecomandate, etaj 3, Țiglina II. Relații telefon 0743928247, 0747287439. (56792)
• Vând 2 camere, zonă bună, ieftin. 0742.634.633, 0742.148.672. (56965)
• ITALIAN RESIDENCE vinde apartamente, posibilități rate 20 ani, 0722245260. (56976)
• Vând apartament 2 camere și garaj ICFrimu. 0742170898. (57003)
• Două decomandate Mazepa I, I.C.Frimu, la cheie. 0745361207. (57512)
• Apartament 2 camere, Țiglina 2, garaj separat, 144500 lei. 0744390676. (58158)
• Vând apartament 2 camere, decomandat, ICFrimu, bl.Z1, et.2. Telefon 0751066985. (58563)
• Particular 2 camere, Mazepa, PIN, 2/4, 45000 E. 0722410406. (58598)
• Proprietar vând/ schimb apartament 2 camere cu 3 camere+ diferență. 0747403369. (58783)

• Vând urgent apartament 2 camere, central. Tel. 0751257216. (58861)

• Persoană fizică vând apartament 2 camere decomandate, 85 mp, cu vedere la Dunăre, situat la blocurile Vega de pe Faleză. Tel. 0741286270. (58905)
• Apartament Micro 40, bl.N3, sc.5, semidecomandat, 36 mp, 85000 lei negociabil. Tel. 0747475591. (59002)
• Apartament 2 camere decomandat, Micro 19, et. 10, 19500 euro. 0722246678. (59107)
• P.f. 2 camere parter, balcon, Mazepa 1 (spate Trei Star), îmbunătățit, nou, mobilat, utilat. 0748166837. (59112)
• Vând apartament 2 camere Micro 17, construcție nouă, parter. 0744222570. (59191)
• Ap. 2 camere la cheie, Micro 20, 125000. 0733449102. (59212)
• Vând apartament 2 camere dec. (Grădina Publică). 0743458772. (59222)
• P.F. vând urgent 2 camere, semidec., îmbunătățit, CT, parter, 2 balcoane, Țiglina II. Tel. 0744390815, 0744706843. (59244)

• Urgent. Vând apartament 2 camere dec., Țiglina 1, îmbunătățit, modificat. Tel. 0745803827. (59352)
• Vând apartament semidecomandat, zona Spicu. 0744480669. (59355)
• 2 decomandate, Micro 18, etaj 6, zona Mall, liber, stradal, 31000 euro. 0742989437. (59366)
• 2 decomandate, Spitalul de copii, etaj 1, liber, 142000 ron. 0740098203. (59369)
• Urgent 2 dec., IREG, SD-uri, 3/5, îmb. complet, 145000 ron. 0757804301. (59376)
• Vând 2 camere Țiglina 2, 120000 lei neg., etaj 3. 0726080055. (59377)
• Vând urgent apartament 2 camere, etaj I. Telefon 0336402789, 0761145147, 0766214763. (59382)
• 2 sdec., Țig. 2, conf. 1, M-uri, et. 4/9, curat, 125000 ron neg. 0757804301. (59383)
• 2 cam., M. 39, et. 3/4, 54 mp., îmb. complet, CT, 157000 ron. 0757804301. (59386)
• Vând apartament 2 camere dec., cartier A. Vlaicu, bl. Z1, et. 3, CT, AC, g+f, TP, 55 mp. Tel. 0744254718. (59400)

• Vând apartament 2 camere, decomandat, et.1, Micro 39 (vizavi Fabrica de Bere), termopan, parchet, izolație, gaze+ apă separat, 25900 E. 0740207832. (59402)
• Vând apartament 2 camere +extindere, 70 mp, parter, zona I.C.Frimu. Tel. 0744779364. (59405)
• Vând apartament 2 camere dec., zona I.C.Frimu -Două Babe, etaj 1, tm +parchet, îmbunătățit, preț 30000 E negociabil. Tel. 0742616101. (59406)
• Vând 2 camere Doja, et 3, CT. Tel 0748848320. (59428)
• 2 decomandate, 67 mp, etaj 1, Țiglina, 35.000 euro. 0745601830. (59442)
• Vând apartament semi, bdul G. Coșbuc, bloc M1, sc. I, preț negociabil, liber. Tel. 0749608877. (59498)
• Mazepa apartament două camere decomandate, semiîmbunătățit. 0748995643. (59505)
• Vând apartament semidec., Țiglina 1, bl. E3, et. 1, 110000. 0746070468. (59526)
• Două camere, M19, L-uri, etaj 1, îmbunătățit, liber, 70000. 0742941369. (59541)

• Vând apartament 2 camere, îmbunătățit, apă, separat, gaze, placat, Micro 39B. Telefon 0741736512. (59556)
• Urgent apartament 2 camere, str. 9 Mai, conf. 1, et. 4/4. Tel. 0757474190. (59575)
• Excepțional preț 2 camere, confort 1, etajul 1, Țiglina I, zona Tribunal. Telefon 0744227978. (59576)
• Vând 2 camere, decomandate, 4/5, îmbunătățit, 145000 lei negociabil. 0746624540. (59580)
• 2 semidecomandate, Mazepa 2, etaj 4, 129000 lei. 0769258513. (59599)
• 2 decomandate M21, îmbunătățiri, 2 balcoane, 145000 lei neg. 0760435233. (59601)
• 2 decomandate M17, et. 3/4, îmbunătățit, 35000 E neg. 0754321831. (59603)
• 2 camere Țiglina I, et. 4, 2 balcoane, 120000 lei. 0745914848. (59608)
• P.F. 2 camere Țiglina I, et. 2, CT, TMP, cu subsol. 0747839571. (59609)
• Icfrimu, etaj 3, simplu, 2 balcoane, 140.000 lei, 0752627723. (59618)
• Micro 19, etaj 2, simplu, 80.000 lei, 0752627723. (59621)
• 2 cam Ultracentral, etaj 3, CT, TP, 122.000 Ron. 0754/267318 (59634)
• 2 dec Micro 21, etaj 3,imbunatatit, balcon, 90.000Ron. 0745/526231 (59635)
• 2 dec Aviatia, etaj 3, termopan, imbunatatit, 87.000Ron. 0754/267318 (59636)
• 2camere,confort 1,etaj 2,110000lei,0754 209 310 (59639)
• 2 decomandate, 2balcoane, etaj1, zona buna, 0757594575. (59640)
• 2 decomandate, etaj 1, 2 balcoane, 29000euro, Siderurgistilor, 0754209310. (59641)
• P.f. vând apartament Piața Centrală, et. 2/4, decomandat, fără agenții. 0755907725. (59650)

Vânzări 3 camere

• Vând 3 camere, priveliște deosebită, etaj intermediar. 0742.634.633, 0742.148.672. (56967)
• ITALIAN RESIDENCE vinde apartamente, posibilități rate 20 ani, 0722245260. (56977)
• Vând apartament 3 camere semidecomandat, parter, Țiglina 3, 160000. 0746326411, 0741622054. (57087)
• Trei decomandate V-uri, A-uri, PC, Siderurgiștilor, libere. 0745361207. (57514)
• Piața Centrală, etaj 2, amenajat modern. 0749374726. (58011)
• Urgent, trei dec. Micro 39C, 2 băi, 3 balcoane, et.2/5, 76 mp, neg. Tel. 0741615889. (58154)
• Vând apartament 3 camere str. Nae Leonard, bl. C8A. 0722245283. (58383)
• Vând apartament 3 camere, decomandat, 72 mp, vedere ambele părți a blocului, izolație și termopan int., exterior nou, interior simplu, 41500 E. Variante teren Galați. Tel. 0740686801. (58541)

nou! Peste 43.000 de cititori virtuali / lună
Peste 43.000 de potenţiali clienţi pentru tine
Viata Libera - Galati, ROMANIA
Reclamă în „Viaţa liberă" - ediţia on-line
Caută acum !
Address www.viata-libera.ro

IMOBILIARE

IMPORTANT!
PROGRAM MICA PUBLICITATE
LUNI - VINERI 8^{00}-17^{00}
SÂMBĂTĂ, DUMINICĂ 9^{00}-12^{00}

Atenţie! Pentru mare publicitate contactaţi DEPARTAMENTUL PUBLICITATE:
Galaţi, str. Domnească nr. 68, tel: 0236 460719 e-mail: pub@viata-libera.ro, www.viata-libera.ro

VREŢI SĂ VĂ FACEŢI RECLAMĂ? SUNAŢI LA Tel. 0236460 719, Fax 0236460 875

NOVA HOUSE
Ţiglina 1, bl. A5, ap. 29
0236-476550
0751-844029
0730-189263

Gars M19 imb gr san, boiler	19.000Lei
Gars M40 gr san	16.000Lei
Gars Tig 1 ,imb liber	59.000Lei
Gars M19 ,bl mixt	55.000Lei
1 cam Maz curat	87.000Lei
1 cam M40 gaze,bl mixt,28mp	65.000Lei
1 cam Doja ,et int	80.000Lei
2 cam M17 imb,stradal, 56mp	107.000Lei
2 cam Tig 2 60 mp liber, T, UM, EST	32.000E
2 cam M19 simpl	90.000Lei
2 cam M21 et 2	93.000Lei
2 sd M38,renovat	86.000Lei
2 cam Aviatie et int	67.000Lei
2 dec M39 imb et 3,liber	30.000E
2 cam Tig 2 CT, T, UM	125.000Lei
2 dec IREG et int,3 balc	125.000lei
2 dec ICF stradal	115.000Lei
2 cam Maz liber	120.000Lei
2 dec SID et 1,liber	140.000Lei
2 dec M14 liber,simplu	125.000Lei
2 dec Maz ct, imb liber	34.000E
2 dec M18 et int 56 mp stradal	125.000Lei
2 dec M 17 parter, imb, stradal	30000E
3 dec P.Centrala 88mp,2 bai,2balc	55.000E
3 dec Maz 2 CT, liber, imb	44.000E

3 dec M19 et 4/10 80 mp liber	35.000E
3 dec M16 renovat,liber	130.000Lei
3 dec M17 et 2,simplu	37.000E
3 cam M21 liber	100.000Lei
3 dec M21 80mp,renovat	39.000E
3 dec SID-VEST 2 gr.san,70mp	150.000Lei
3 dec M39 et 1,simplu	165.000Lei
3 cam M 17 simplu 63mp	30000E
4 dec Aviatie et 1,2 bai,2balc,87mp	40.000E
4 cam M39 et int imb 60 mp	140.000 lei
Teren Filesti 1000mp	15.000Lei
Teren Sendreni 700mp	13E/mp
Casa Maz 1, zona BR-uri, st=200mp sc=100mp g+f+p CT	120000 E neg
Casa str Stiintei P+M CT g+f+p, T an constructie 1985, iz ext, st=200mp sc=120mp	75000E

Inchirieri: 0749810968

1 cam mob util complet	450Lei
1 cam Mazepa lux mob util comp	200E
2 cam semimob	100E
2 cam mob util comp, et int	600Lei
2 cam mob util lux	250E
3 cam lux Faleza CT	500E

PRELUĂM APARTAMENTE, CASE, TERENURI SPRE VÂNZARE/ÎNCHIRIERE
E-mail: novahouse.galati@yahoo.com Telefon: 0749055169

0336 881877
0745 946948
CREDIT EXPERT
e-mail: credit_expert_2007@yahoo.com
Ţiglina 1, bl. A2, ap. 22, parter
0753 584724
0747 223917

1c M40.p/4,gaz,28mp	65.000 Lei
G M 40,2/3,gs,tm,g,f	39.000 Lei
Ap1cam Doja,et.3 imb	78.000Lei
G Tig 1,et2,A-uri	72.000 Lei
1c M19,34mp,gaze,	75.000 Lei
G M19,19mp imb,mixt	43.000Lei
2C M19 3/4,Balc ,	83.000 Lei
2c Maz1,p/7,balc	85000 Lei
2sd Tig1,4/4,geam baie	82.000 Lei
2d M 19,et1,t,p,um,	95.000 Lei neg
2d M17,p/4 , imb ,	126.000Lei
2sd M 38 p/4,imb	90.000 lei
2D Centru ,simplu,	100.000 Lei
2d M17,3/4,g,f	135.000Lei
2SD Tig 2,et.12balc	118.000 LEI
2d M 19 52mp,t,p,g,f,	27.000 E
2d Sid p/4,tm,p,um	150.000 Lei
2d PC ,et.2, ct,	28000 E
2sdec M 16,t,2 balc	24.000 E
2sdCentru P/4,ren,	29000E
2sd M16,p/4,t,iz	115000Lei

2d M 18,ct,ren la cheie	29000 E
2D Doja ,1/4,renovat	28000 E
3sd M 21 2/4,	110.000 Leineg
3sd M39,3/4 , balc	125000 Lei
3Dec Doja, et.inter,tm	32.000 E
3sd M19 et1,amenajat	124.000 lei neg
3D M 17,et.3,g,f	147.000 Lei
3sdecTig2,et.3,2balc	38.000 E
3D Sid ,et.3,lux,ct mob	48.000E
3sd M17,tm,p,g,f ,balc	30.000 E
3 D,ICF,et.3,imb	190.000 lei neg
Casa Oancea 1400 mp	75.000lei neg
-Casa Smardan st=400mp	58.000 Lei
-casa Unirii ,st=350mp,	60.000 E neg
-Casa Sendreni 460MP,3cam	102.000 Lei
-Casa Zona Centrala 2 cam	110.000Lei
Inchirieri Gars Tig mobilata-utilata	500lei
1C Tig1 PSmobilat-utilat	600 Lei
1C Maz mobilat-utilat	550 Lei
2C M 19 mob-utilat	600 Lei
2d Maz2 mob-utilat	700Lei
Exclusiv : Casa Smardan 400mp	62.000 lei

Preluăm spre vânzare/închiriere apartamente, case, terenuri.

DE VÂNZARE
ANSAMBLU CASE
Str. Tecuci Nr. 235

SUPER-PREŢ 850 euro / mp la gata.
Casă P+1
150 mp locuibili
98 mp amprenta la sol
Teren aferent - 350mp
Toate utilităţile incluse
Alee acces privată
2 locuri parcare la stradă
Tel.: 0744 677 267

europhouse group
VANZARI · CUMPARARI · IMOBILIARE

- consiliere imobiliara profesionista
- intermedierea tranzactiilor
- pregatirea si perfectarea actelor pentru notariat
- publicitate si promovare oferte imobiliare
- comision 1%

apartamente

Gars.,TIGLINA 1,ETAJ 5,TP.UM.	67 000lei
1 cam,DOJA,ETAJ 3,TP.UM.	85 000lei
1 cam,ICFRIMU,ETAJ1,RENOVAT	98000lei
1cam.MAZEPA2,PARTER,BALCON	105000lei
2sdec,MICRO 16,ETAJ 2,TP,	115000lei
2sdec,TIGLINA 2,ETAJ2,SIMPLU,	120000lei
2dec,MICRO19,ETAJ3,SIMPLU,	115000lei
2dec,SID.,ETAJ 1,2BALCOANE	29000euro
2decMICRO 21,ETAJ2,TP,AC,	30000euro
2dec,MAZEPA 2,ETAJ 1/4,TP	34000euro
2dec,MICRO 17,ETAJ1,IMBUNATATIT.	35000euro
2dec,MICRO14,ETAJ2,2BALCOANE,	36000euro
2 dec,ICFRIMU,ETAJ1,TP,P. ,	36500euro
3sdec,MAZEPA1,ETAJ 2,2BALCOANE,	42000euro
3dec,MICRO 17,ETAJ3/4,SIMPLU	145000lei
3dec,I.C.FRIMU,2BALCOANE,	38000euro
3dec,MICRO20,ETAJ1,CT,TP,AC	39000euro
3dec,DOJA,ETAJ 3,TP,G,F,	42000euro
3 dec,CENTRU,ETAJ2/4,2BALCOANE	46000euro
3dec,ICFRIMU,ETAJ3,TP,AC,	47000euro
4dec,MICRO20,ETAJ1/8,2BALCOANE	56000euro
4 dec,MAZEPA1,ETAJ 3,2BALCOANE,	65000euro

terenuri si case

Teren Bariera Traian,st-1000mp,d1-27m,d2-26m,150e/mp	
Teren zona Arcasilor(lotizat) st-9000mp	65 euro/mp
Teren DN26 (lotizat)st-5000mp	50euro/mp
Teren DN26- Iricad st-5000mp	15euro/mp
Teren zona Zatun st-20000mp	2euro/mp
Teren sat Costi st-825mp	20euro/mp
Teren Micro 17 st-600mp d-14m	100euro/mp
Casa Str.Domneasca,st-620mp,sc-150mp	,130000euro
Casa Port st-140mp,sc-90mp	32000euro

inchirieri

SPATIU COMERCIAL Str.Traian st-80mp 7euro/mp/neg
SPATIU COMERCIAL Str.Balcescu st-130mp 8euro/mp/neg.
SPATIU COMERCIAL Str.Domneasca st-180mp 16euro/mp/neg

Strada Lupeni nr.2 (langa C.M. Romar)
Cladirea Business Center, birou nr.5
Mobile: 0754-209.310 0742-846.233
0757-594.575 0732-936.381
e-mail: office_europhouse@yahoo.com

VINDEM 0744.123.498

Gars. Viaduct,	etaj 2, simplă,	33.000 lei
1 cam Siderurgiştilor,	suprafaţă 30 mp, simplu,	70.000 lei
Gars. Ţiglina I,	etaj intermediar, mobilată, utilată	, 80.000 lei
Gars. Ţiglina II,	etaj intermediar, balcon, termopan,	18.200 euro
1 cam I.C.Frimu,	etaj 2, partial mobilat,	83.000 lei
1 cam I.C.Frimu,	parter, îmbunătăţit,	85.000 lei
1 cam Mazepa,	parter, liberă,	95.000 lei
1 cam Mazepa,	parter, simplu,	95.000 lei
3 cam Micro 38,	L-uri, simplu, liber,	100.000 lei
2 cam Micro 38,	parter, decomandat, termopan,	105.000 lei

VINDEM 0724.055.420

3 cam Micro 19,	etaj 1, simplu,	110.000 lei
1 cam Silozului,	parter cu balcon, bloc mixt,	110.000 lei
2 cam Micro 19,	etaj 3, renovat,	117.000 lei
2 cam Mazepa, I,	simplu, balcon mare,	120.000 lei
2 cam Micro 14,	sup. 55 mp, liber, simplu,	120.000 lei
2 cam Mazepa I,	etaj 3, 2 balc., necesită renovări,	28.000 euro
3 cam Micro 39B,	etaj 3, Y-uri, simplu,	125.000 lei
3 cam Micro 17,	confort I, liber, simplu,	29.000 euro
4 cam Micro 38,	etaj 1, CT, termopan, liber,	130.000 lei
2 cam I.C.Frimu,	etaj 4, sup. 58mp, liber,	30.000 euro
2 cam Micro 17,	parter, stradal, liber,	30.000 euro
2 cam Micro 18,	etaj 6, 2 balc, UM,	30.500 euro

0740123014

media plus
Tiglina I, bl A1, ap. 44 office@media-plus.ro

3 cam Micro 18,	etaj 5, liber, simplu,	38.000 euro
3 cam Micro 16,	termopan, simplu,	140.000 lei
2 cam I.C.Frimu,	etaj 1, termopan, simplu,	150.000 lei
2 cam Sid-Vest,	etaj 3, termopan,	155.000 lei
2 cam I.C.Frimu,	etaj 2, partial mobilat,	160.000 lei
3 cam Siderurgiştilor,	p/4, liber2 gr. sanitare,	43.000 euro
3 cam Sid-Vest,	etaj 1, termopan, uşă metalică,	45.000 euro
3 cam I.C.Frimu,	etaj 3, CT, termopan, liber,	45.000 euro
3 cam Ţiglina II,	etaj 3, decomandat, termopan, UM, CT,	46.000 euro
4 cam Micro 20,	etaj 2, 2 balcoane, 2 gr. sanitare,	210.000 lei
3 cam Micro 21,	etaj 5/8, CT, bloc nou,	48.000 euro
4 cam Sid-Vest,	etaj 2, spaţios, suprafaţă 85 mp,	52.000 euro

ÎNCHIRIEM 0752.55.68.79

2 cam Viaduct,	semimobilat, etaj 1,	400 lei
1 cam Doja,	semimobilat, utilat, simplu,	110 euro
2 cam Micro 19,	mobilat, utilat, simplu,	500 lei
1 cam IREG,	mobilat, utilat, curat,	130 euro
2 cam P-ţa Centrala,	nemobilat, blocuri noi, etaj 2,	600 lei
2 cam Micro 17,	mobilat, utilat,	650 lei
2 cam Micro 20,	semimobilat, foarte curat,	150 euro
2 cam Dunărea,	etaj 1, semimobilat, CT, AC, izolat exterior,	700 lei
2 cam Ţiglina I,	etaj 2, nemobilat, îmbunătăţit, CT,	700 lei
2 cam Siderurgiştilor,	recent renovat, nemobilat, CT, AC,	170 euro

CONTACT: 0757804301 - Cătălin
0743529515 - Dana
0751782137 - Adela
Galaţi, str. Brăilei, nr. 167 , bl. A5, ap.15

Cumpărăm apartamente şi preluăm oferte de vânzare în orice zonă !
Preluăm oferte închirieri apartamente, comision 0% proprietar !

Garsoniere si Apartamente 1 camera
- Garsoniera, tig1, imb. Pret:67000 ron
- 1 camera, micro 21, bloc nou, et6/8. 40mp. 28000 euro
- 1 camera. sid-vest, 28 mp, et.2/4.,ac ,pret:20000 euro
- 1 camera sid-vest, et2/4., 34 mp, imb, ac, 110000 ron

Apartamente 2 camere
- 2 dec, general, et.1/4. imb, 50 mp. Pret: 135000 ron
- 2 dec, m20, imbunatatit., 55 mp,Pret: 120000 ron neg
- 2 dec ireg, imb., mob util, et 3/4. Pret: 150000 ron
- 2 sdec, tig1, parter, renovat, pret: 28000 euro
- 2 Sdec, tig3, et. 3/4., curat, 2 balc. 135000 ron neg
- 2 dec, m39, simplu, et. 4/4. , geam baie. 95000 ron

Apartamente 3 camere
- 3 dec, faleza, et: 2/9., imb. 95 mp.Pret: 91000 euro
- 3 dec, sid-vest, 1/4., imb, 2 gr. san, Pret: 45000 euro
- 3 dec, m18, 2/10., simplu, 70 mp, 42000 euro
- 3 sdec, m39, imb, et.2/4. pret: 120000 ron

Apartamente 4 camere
- 4 dec, m21, imb, 2 gr. san, Pret: 48000 euro
- 4 dec, m20, imb, ct, 2 gr san. 100 mp. 55000 euro
- 4 dec m13b, simplu, et. 3/4. 81 mp, 160000 ron

Activ AGENTIE IMOBILIARA

Inchirieri oferte
- 1 cam tig 1 ps-uri, ultralux, 300 euro
- 2 cam m38, et. 2/4. mob complet 600 ron
- 2 cam semimobilat, piata centrala. et 2/4. 600 ron
- Hala zona Tulucesti, 700 mp, terasament 2000 mp, 2500 ron/luna
- 3 cam centru mob util modern . 800 ron
- 4 dec ic frimu et3/4. mob util ct, 250 euro

Case si Terenuri
- Casa Arcasilor cu teren 311 mp, pret: 75000 euro
- Casa Galati, zona buna, teren 500 mp, constr. 120 mp, ct, gr san.Pret: 75000 euro neg(150 e/mp neg)
- Hala Barbasi 2200 mp teren, 200 mp hala. 13 e/mp

Vânzări 3 camere

• Vând apartament 3 camere decomandat, Micro 20, 2 băi, 2 balcoane, 2/5, izolat, gresie, faianţă, preţ negociabil. 0742339841, 0744523066. (58663)
• Vând urgent apartament 3 camere decomandate, ultracentral (lângă Teatrul Dramatic), 3/4, parchet, 2 balcoane, 3 debarale, CT, izolaţie exterioară, interfon, 48000 euro negociabil. Telefon 0741139463. (58671)
• P.f. vând apartament 3 camere I.C.Frimu, et. 2, curat. Telefon 0771121165. (58739)
• Vând apartament 3 camere, decomandat, etaj 4/4, zona Casa Roşie. Tel. 0747290487. (58826)
• Vând apartament Micro 38, bl. N14, et. 2, preţ 110000 lei negociabil. Tel. 0746043499. (59026)
• Vindem apartament 3 camere, Micro 19. 0744363189. (59064)
• Vând apartament la mansardă, 75 mp, absolut nou, 110000 lei. Tel. 0748063815. (59104)
• Vând apartament 3 camere decomandate, ICFrimu vizavi Lidl, etaj 2, îmbunătăţit, 48000 euro. Tel. 0726115024, 0730604015. (59113)
• 3 camere, 1/4, Nae Leonard, îmbunătăţit, urgent. 0757574517 după 16.00. (59194)
• **Vând apartament 3 camere, parter, zona Port. Telefon 0740214089 (59231)**
• Vând apartament 3 camere, Micro 20, etaj 1/4. 0752657507. (59242)
• P.F. vând urgent 3 camere, ultra îmbunătăţit, CT, PS-uri, Ţiglina I. Tel. 0744706843. (59243)
• 3 camere, Micro 19, zona Pieţei, etaj 3, 123000 ron. 0740098203. (59370)
• 3 decomandate, Ţiglina 1, B-uri, parter, simplu, liber, 135000 ron. 0744816550. (59373)
• Vând 3 dec., îmbunătăţit, CT, mobilat, 50000 E neg. 0724169060. (59381)
• Vând 3 camere Tiglina I, et 3, simplu. Tel 0748848320 (59430)
• Urgent 3camere decomandate IREG, super imbunatatit, 34500E. 0748935219, 0755913091. (59509)
• Vând 3 camere, decomandate, 65 mp, 4/4, hidroizolaţie, termopan, 143000 lei negociabil. 0746624540. (59527)
• **Vând apartament 3 camere, parter, Mazepa 1, 2 intrări, 2 balcoane, curat, toate dotările, 73 mp (pretabil locuinţă, birouri, cabinete). 0723342026. (59536)**
• 3 decomandate Sid- Vest, 2 grupuri sanitare, 70 mp, 145000 lei. 0754321831. (59598)
• 3 camere, Piaţa Centrală, etaj 3, 89 mp, 58000 euro. 0769258513. (59602)
• Tiglina 1, parter, 60mp, decomandat, 130.000 lei, 0752627723. (59622)
• Micro 19, sdec, CT, AC, TP, 50mp, 30.000 E, 0752627723. (59623)
• 3 dec Micro 21, etaj 5/8, bloc nou, centrala termica, 45.000 Euro. 0754/267318 (59637)
• 3 decomandate, 2 bai, etaj 2, Nae Leonard, 75mp, 0757594575. (59643)
• 3 decomandate, 2 bai, CT, 70mp, bloc nou, Str Balcescu, V-uri, 0754209310. (59644)

Piaţa Imobiliară

• Parfumul Teilor d+1+m 120 m amenajată modern. 0749374726. (58017)
• Vând casă nouă, 2013, Vânători- Odaia Manolache, proprietate. Preţ 140000 negociabil. 0741745597. (58104)
• Vând casă în Şivica, lângă brutărie. 0752393464. (58108)
• Vând casă, George Coşbuc 201. Tel. 0742026966. (58173)
• URGENT - Vilă Soveja, zona de vile, lângă pădure, 4 dormitoare, living mare, termopane, centrală termică, uşă metalică, gresie, faianţă, mobilată complet, P+1+pod, teren 500mp. Tel 0749230003 sau 0788277006. PREŢ 39.000 EURO. (58470)
• Casă locuibilă, 5 camere, teren 1800 mp+ utilităţi. 0755733641. (58514)
• Vând casă Şendreni. Telefon 0743476284. (58612)
• Proprietar vând casă veche 6 camere, dependinţe, cărămidă, str. Sf. Spiridon 35, total 434 mp, servitute 67, construit 200, deschidere 14, 60000 E. 0723243156. (58622)
• Vând casă, 70000 euro negociabil. Telefon 0745930875. (58639)
• Vând casă, variante, Măicăneşti-Vrancea. 0737702503. (58666)
• Vând două corpuri case cu vie, racord apă şi lumină, com. Grindu (Pisica), jud. Tulcea. Telefon 0726369605. (58859)
• Vând casă Şendreni, teren proprietate, cartier vile. Telefon 0756605872. (58860)
• Vând casă Făurei- jud. Brăila. Tel. 0744848302. (59018)
• Vând casă în construcţie 700 mp, Şendreni. 0753387916. (59033)
• Casă com. Cîmpuri, jud. Vrancea, teren 2300 mp, preţ 120000 lei negociabil. 0753571210. (59052)
• Vând casă cu teren. Tel. 0751629261. (59059)
• Casă 6 camere Aleea CFR, 47500 euro. 0722246678. (59108)
• Vând casă urgent, Vădenii de Brăila. Tel. 0728978899, 0749972305. (59139)
• Proprietar imobil Mazepa (Apă-Canal), 4+1 camere, curte, grădină, parcare, pivniţă, pod mansardă, zonă liniştită. Tel. 0729800805. (59227)
• Vând casă cu teren 1200 mp, Drum Centură Galaţi. 0754397343. (59238)
• Vând casă Zaclău. Telefon 0755805116. (59253)
• Vând casă bătrânească, 4 camere, teren 3000 mp+ vie în câmp 5 ari, com. Cuca. Preţ inf. 17000 lei. Telefon 0742424308. (59260)
• Vând casă+ teren 470 mp, str. Basarabiei. Tel. 0766491527. (59277)
• Vând casă P+M, 3 camere, 2 băi, cameră centrală, toate utilităţile, sat Traian, 400 mp, 122 utili, teren extravilan, 38000 euro neg. Tel. 0754794254. (59338)
• Vând vilă Şendreni, finisată, 65000 E negociabil. 0745499831. (59361)
• Vând vilă Tudor Vladimirescu, 8 camere, complet mobilată, P+1+2, 77000 E negociabil. Tel. 0741598832. (59362)
• Vând vilă la gri, Şendreni, 37000 E negociabil. 0745499831. (59363)
• Vând vilă P+1, an 2012, Şendreni, teren proprietate 1000 mp. Tel. 0748121862. (59397)
• Vând casă sat Vânători, P+1+M, SC-480 mp+ anexă 15 mp, teren 1000 mp, 200000 euro. 0755292222. (59415)
• **Vilă P+1 +pod, în ansamblu rezidenţial, ST= 670, SC= 225 mp, finisaje lux, toate utilităţile. PREŢ SPECIAL 108000 E. Tel. 0745361207, 0746804050. (59461)**
• Vând casă nouă Vânători, 20000 E. 0755932108. (59504)
• Vând casă locuibilă, com. Piscu, negociabil. Tel. 0747621276. (59506)
• Vând casă la şosea, com. Fârţăneşti, cu suprafaţă de 3000 mp. 0742294267. (59538)
• Vilă deosebită, zonă foarte bună, garaj, curte, dotată la cheie. 0745098561. (59543)
• Vând casă zona Aurel Vlaicu. Telefon 0745648746. (59551)
• Vând casă Tămăoani, 6 camere, 2 corpuri, curte 1600 mp. 0751024280, 0742970630. (59566)
• Vând casă nouă, la cheie, Odaia Manolache centru, 110000 lei neg. Tel. 0741706772. (59573)
• Casă bătrânească, 3 camere, singur în curte, toate utilităţile, zona Casa de Cultură a Sindicatelor. Telefon 0744319913. (59581)
• Vând casă nouă com. Braniştea. Telefon 0756578506. (59582)
• Vilă Barieră, cartier nou, proiect deosebit. 0742936473. (59588)
• Vând vilă sat Costi, la gata, toate utilităţile. Telefon 0745366604. (59642)

Schimburi Imobiliare

• Schimb teren intravilan 3300 mp betonat, şoseaua Smârdan nr. 1 (spate Combinat), fundaţie 40 x40 m, utilităţi în vecinătate, pretabil hală, depozit etc., cu apartament 3-4 camere. 0744755821. (59133)
• Schimb apartament 2 camere cu apartament o cameră etaj 1, 2 sau parter +diferenţă, zona Micro 20. Relaţii la bl. A5, ap. 222, Dulgheru Viorel, orele 13,00-16,00. (59257)
• Schimb 3 camere semidecomandate, etaj 1, Micro 19, carte funciară, izolaţie exterioară, zona capăt troleu, cu garsonieră +diferenţă sau vând. Telefon 0754484629. (59345)
• Schimb/ vând casă frumoasă în Tecuci, cu apartament sau garsonieră confort I în Galaţi+ diferenţă. Tel. 0236810726. (59389)
• Schimb apartament 3 camere semidecomandat, confort 1, Micro 19, vizavi de Dunărea Mall, cu apartament 3 camere, zona bănci sau Centru. Tel. 0722512611. (59547)

Vânzări 4 - 5 camere

• Vând apartament 4 camere decomandate, parter, stradal, pretabil birouri, strada Anghel Saligny (lângă Liceul Auto). Preţ 62000 euro. Contact zilnic 9.00- 11.00 telefon 0746010019. (57009)
• Patru decomandate 110 mp, la cheie, Mazepa I, 69000 E. 0745361207. (57517)
• Vând 4 camere dec., parter, Micro 21. Tel. 0745038334. (59022)
• Vând 4 camere Nae Leonard, et 3, lux. Tel 0748848320 (59429)

Cumpărări Garsoniere

• Garsonieră sau apartament 1 cameră, banii cash. 0746.474.992. (56954)

Cumpărări 1 cameră

• Urgent!!! Garsonieră-1 cameră, orice zonă. 0236.436.101, 0730.617.129. (56961)

Cumpărări 2 camere

• Cumpăr urgent apartament, banii cash, 0748647760. (48717)
• Urgent ! 2 camere, banii cash. 0742.686.917. (56956)
• Cumpăr apartament 1 sau 2 camere. 0740875950. (56959)
• Cumpăr 2-3 camere, preiau datorii. 0758385587. (56963)
• Cumpăr urgent 1, 2, camere. 0749374726, 0723247205. (58014)
• Cumpăr apartament, plata cash. 0754321831. (59605)

Cumpărări 3 camere

• Urgent ! 3-4 camere, banii cash. 0747.708.566. (56957)

Vânzări Case

• Vilă Metro, 93000 E. 0747995786. (55254)
• Vând vilă nouă Fileşti, 31000 E. 0754496194. (55364)
• Vând casă +teren Slobozia Conachi. 0766533078, 0748815695. (57345)
• Vând casă +teren sat Izvoarele. 0766533078, 0748815695. (57346)
• Vând casă +teren 380 mp, toate utilităţile, str. Lozoveni nr. 173, 80000 E. Telefon 0722540754. (57398)
• Vând imobil 2 camere, 2 bucătării, baie, hol, 180 mp, casă locuibilă. Tel. 0745683902. (57495)
• Case, vile, terenuri începând cu 35000 E. 0745361207. (57516)

Închirieri Cereri Apartamente

• Căutăm apartament curat pentru termen lung. 0744123498. (56958)
• Ofer 400 lei apartament 1 cameră. Telefon 0744173155. (59517)

Agenția imobiliară REIT

Str. Brăilei, nr. 159, bloc A6, etaj 1, ap. 25
Tel. 0749891986, 0762447828
mariasavin.euroasia@gmail.com

VANZARI

Gars. Micro 19, renovata, termopan	18000 lei
Gars. Viaduct, etaj 1, grup sanit. renovata	35000 lei
Gars. Tiglina, etaj interm., termopan	65000 lei
1 Cam. Aviatiei, etaj 2, tp.,um. 30 mp.	60000 lei
1 Cam. I.C.Frimu, etaj 2, renovata	80000 lei
1 Cam. Mazepa, parter, simpla,	85000 lei
2 Cam. Micro 19, renovat, mobilat,	75000 lei
2 Cam. Aviatiei, parter, termp. balcon,	80000 lei
2 Cam. Micro 38, renovat, izolat	87000 lei
2 Dec. Micro 21, termopan, izolat	20000 euro
2 Cam. Micro 16, um., simplu, liber	98000 lei
2 Dec. Micro 19, ac, liber, renovat, 52mp	27000 euro
2 Cam I.C.Frimu, 55mp, renovat	125000 lei
2 Cam. Tiglina 2, ct. 2 ac.,renovat, izolat	125000 lei
2 Cam. Micro 14, 2 balc, renovat, 60mp	125000 lei
2 Cam. Micro 18, ac. ct. renovat , mobilat	30000 euro
2 Cam. Sid.Vest , etaj 3, ac, termopan	155000 lei
2 Cam. Mazepa ,etaj 3, 2 balcoane	30000 euro
2 Cam. Piata Centrala, termopan, liber	33000 euro
3 Cam. Micro 21, renovat, izolat, contorizat	100000 lei
3 Cam. Aviatiei, parter, 2 balc. renovat	100000 lei
3 Cam. Micro 20, 76mp, tp, simplu	135000 lei
3 Dec. Micro 16, renovat, izolat,	140000 lei
3 Cam. Micro 17, liber, etaj 3/4, curat	148000 lei
3 Cam. Nae Leonard, 2bai, 2balc,termp,	38000 euro
3 Cam. Sid.Vest, etaj 3, ac., renovat	39500 euro
3 Cam. Micro 19, etaj3, ct, ac, 2balc, 78mp	43000 euro
3 Dec. Tiglina , ac.,boiler, renovat, liber	145000 lei
3 Dec. Mazepa, 2 bai, 2 balc, termp, ac.	47000 euro
4 Cam. Micro 38, 60 mp, renovat, izolat	120000 lei

INCHIRIERI

Gars. Tiglina, mobilata, utilata	500 lei
2 Cam. Siderurgistilor , g, f, t, nemobilat	550 lei
2 Cam. Siderurgistilor , mobilat, utilat	600 lei
3 Cam. Piata Centrala, etaj3/4, nemobilat	130 euro
2 Cam. Aviatiei mobilat, utilat nou	150 euro
1 Cam. PS-uri, 42mp, ct, mobilat, utilat	700 lei
1 Cam. Faleza, ct, ac, mobilat, utilat	200 euro

PRELUĂM APARTAMENTE, CASE ŞI TERENURI

Residential Elegance

Casa ta e acolo unde poţi să visezi cu ochii deschişi...

www.metro.webcom.ro

S.C. TRANS PEC S.A. oferă spre vanzare 3 tipuri de vile care satisfac cele mai exigente dorinţe, situate în Cartierul Residential Elegance (Traian Nord, langa Hypermarket Metro) într-o zonă liniştită, departe de zgomotul oraşului.

Cele mai moderne materiale de construcţii, finisaje şi instalaţii vă asigură confortul la un preţ atractiv începând cu 700 euro/ mp, pentru care se asigură finanţare prin Leasing sau plata în rate prin bancă.

Pentru mai multe detalii va asteptam la sediul S.C. TRANS PEC S.A. din Galati, Str. Regiment 11 Siret, nr. 2F, sau contactati-ne prin telefon la numerele 0236-412.141/ 0336-401.201.

CADASTRU AIM

0755.746203 Galaţi | 0755.746201 Tg. Bujor | 0755.746202 Pechea

CADASTRU ŞI IMOBILIARE, DOUĂ SERVICII LA PREŢ DE 1+1/2

VÂNZĂRI TEREN

Teren str. Domneasca 2.900 mp	160 E/mp
Teren str. Domneasca 2.000 mp	160 E/mp
Teren Galati 730 mp	130 E/mp
Teren Drumul de Centura 1500 mp	15 E/mp
Sivita extindere 700 mp	8 E/mp
Vanatori intravilan 768 mp	45.000 lei
Vanatori extindere 667 mp	15 E/mp
Vanatori vie 700 mp	6 E/mp neg.
Vanatori 4675 mp	5 E/mp neg.
Vanatori 0,255 ha	9 E/mp
Odaia Manolache 752 mp	8 E/mp neg.
Odaia Manolache 0,36 ha	5 E/mp
Teren Liesti (intravilan) 4 ha	6 E/mp
Loturi de casa (intravilan): Costi, Sendreni, Branistea, Smardan, sat M. Kogalniceanu	
Ivesti 1,5 ha padure	
Suceveni 0,5 ha padure salcam	
Teren intravilan Sivita 2.300 mp	10.000 E

VÂNZĂRI CASE

Teren cu constructii(spatiu comercial) 3200 mp	250 E/mp neg.
Hala Barbosi 2256 mp	14 E/mp
Casa si teren str. Domneasca 575 mp	110 E/mp
Casa si teren Galati 200 mp	43.000 E
Casa si teren Galati 245 mp	40.000 E
Casa si teren Galati 1000 mp	500.000 lei
Casa si teren Galati 225 mp	47.000 E
Casa si teren Galati 865 mp	130.000 E
Casa si teren Galati 450 mp	65.000 E
Casa si teren str. Basarabiei 200 mp	50.000 E
Casa (teren) Galati 500 mp	75.000 E
Casa si teren Tamaoani 1000 mp	80.000 lei
Casa si teren Pechea 937 mp	65.000 lei
Casa si teren Vanatori 1000 mp	120.000 lei
Casa si teren Sendreni 700 mp	35.000 E neg.
Casa si teren Cuza Voda 1000 mp	55.000 lei
Garaj Tiglina 2	3.500 E neg.

CUMPĂRĂM TERENURI ŞI CASE ÎN GALAŢI ŞI ÎN ÎMPREJURIMI

E-mail: office@alfaim.ro Site: www.alfaim.ro

DACOMARI

Ţiglina 2, str. Brăilei, vis-a-vis Bârlădeanu, telefon: 0758.069.003, 0751.021.866,
e-mail: office@dacomari-imobiliare.ro, web: www.dacomari-imobiliare.ro

1 cam. SDV, 4/4, T, UM, AC, G, F, P	70.000 Lei
1 cam ICF ¾ , T, UM, curat,	18.300 Euro
1 cam. M13, p/4, T, G, F, P, UM	88.000 Lei
2 dec . Mazepa1,4/4 renovat ,T, AC,iz int,	135.000 Lei
2 sdec. Mazepa1, p/4, balcon, renovat, mobilat	32.000 Euro
2 sdec. Tiglina 2, ¾, simplu, liber	120.000 Lei
2 dec. SDV, ¾, G, F, 2 balcoane	153.000 Lei
2 dec. SDV ¾ CT, T, AC,	150.000 Lei
2 dec. ICF ¾ CT,T,AC,	150.000 Lei
2 dec. ICF, 4/4, T, G, F, P	125.000 Lei
2 dec. ICF, 2/4, CT, T, AC, G	160.000 Lei
2 dec. M13, 3/5, renovat, T, iz ext, 2 balcoane	34.000 Euro
2 dec. M14, 2/5, T, usi noi int, iz int si ext, G, F, P	34.500 Euro
2 dec. M39B , ¼, T,G,F,P, apa separat	25.900 Euro
2 sdec. M16, 1 /4, simplu	110.000 Lei
2 dec. M17, 2 /4, T, izolat termic, 2balcoane	32.000 Euro
2 dec. M18, 3/ 10, P, G, F, T	150.000 Lei
2 dec. M19, 1/10, T, UM, 2balcoane	135.000 Lei
2 dec. M19, 1/10, T, UM, 2balcoane	140.000 Lei
2 dec. M19, ¼, T, P	95.000 Lei
2 sdec. M20, p/4, G, F	125.000 Lei
2 dec. M20, 2/ 4, CT, AC, P, G, F, T	160.000 Lei
2 dec . M21 2/4, T, gaze separat, UM	30.000 Euro
3 dec. Centru, ¾, CT, izolat la exterior, 2 balcoane, liber	48.000 Euro
3 dec. Tiglina1, ¾, renovat lux, CT , bloc nou	52.000 Euro
3 sdec Tiglina 2, ¼, simplu	37.000 Euro
3 dec. SDV, 3/4, CT,T, 2 gr sanitare, 2 balcoane	48.000 Euro
3 dec. SDV, 3/ 4, T, P, G, F, AC, izolat ext	41.000 Euro
3 dec. M14, 3/5, CT, T, AC, 2 gr sanitare, 3balcoane	40.500 Euro
3 sdec. M17, ¼, simplu, liber	115.000 Lei
3 sdec. M17, 4/4, T, UM, curat, liber	28.000 Euro
3 dec. M18 , 5/10, T, UM, balcon 11m,liber	38.000 Euro
3 dec. M18 , 5/10 renovat lux, mobilat, CT ,liber	49.500 Euro
3 sdec. M19, 1 /4, simplu	110.000 Lei
3 sdec. M19, ¾, str Brailei, CT,AC,T, 2 balcoane	43.000 Euro
3 dec. M20, 2/ 4, 2 balcoane ,T, AC, UM, G, F, P	40.000 Euro
3 dec. M20, 7/10, CT, UM, P, G, F, liber	40.000 Euro
3 dec .M20 , 7/10, UM,G,F,T, usi int noi	160.000 Lei
3 dec. M21, 5/8, CT, T , izolat exterior, G,F	47.000 Euro
3 sdec. M13, ¾, CT, AC, G, F	35.000 Euro
3 sdec. M38, ¼, T, UM, G, F, balcon	25.000 Euro
3 sdec. M40, P/4, T, G,F, izolatie int.,2 balcoane	100.000 Lei
3 sdec. M40, P/4, T, G,F, izolatie int.,2 balcoane	95.000 Lei
4 sdec. M19, p/4, T, iz. ext., rulouri, usi noi la int, balc.	45.000Euro
4 dec. M21, p/4, 2 gr. sanitare, P, G, F, T ext/int, AC	48.000 Euro
Casa, Gradina Publica , ST= 255 mp, SC= 90 mp, CT	63.500 Euro
Casa, zona Cosbuc, ST= 450mp, SC 120mp, d = 12m	70.000 Euro

Oferim spre închiriere spaţii comerciale, birouri şi apartamente de locuit.

Cadastru, intabulare, certificat energetic
COMISION VÂNZARE/CUMPĂRARE - 1%

Închirieri Cereri Spaţii comerciale

• Caut să închiriez spaţiu comercial (12-20 mp), în zona Mazepa- str. Brăilei. 0722698314. (58313)

• Închiriez 2 camere mobilat, utilat nou. 0741794861. (59378)

Închirieri Oferte Apartamente

• Închiriez apartament. 0236471202, 0744604952, 0722.317309. (50623)
• **Apartament o cameră regim hotelier, lux, Centru. 0754788946. (56167)**

ÎNCHIRIEZ GARSONIERĂ, stare foarte bună, parter, lângă Tribunal, pretabil birou. Telefon 0730 070208

• **Apartament o cameră regim hotelier, lux, Faleză. 0746753713. (56169)**
• Închiriez apartament nemobilat, o cameră, parter bloc, faleză, acces direct din alee, toate facilităţile, curat, spaţios, civilizat. Tel. 0728215410. (56557)
• Închiriez apartament, zonă liniştită, plata lunar. 0740123014. (56960)
• Închiriez apartamente şi garsoniere mobilate/ nemobilate. Tel. 0743529515, 0756495550. (56969)
• Închiriez apartament o cameră, regim hotelier. 0752847226. (57187)
• **5 apartamente 1 cameră lux, Faleză, regim hotelier. 0744793223. (57503)**
• Închiriez 3 decomandate la cheie, Centru. 0745361207. (57515)
• Închiriez apartament în regim hotelier. Relaţii telefon 0723234685. (57999)
• Închiriez apartament Micro 17. Telefon 0754627693. (58743)
• Închiriez apartament 2 camere Centru, et.1, mobilat, utilat. Garanţie 1 lună. 0744626827. (58939)
• Primesc în gazdă familişti. Tel. 0743884596. (59014)
• Închiriez garsonieră mobilată, Ţiglina I. 0743890705. (59016)
• Casă 2 camere, centrală, 120 euro. 0742317418. (59057)
• Închiriez apartament cu 1 cameră, bucătărie, baie, balcon, mobilat, zona Mazepa II. Relaţii la telefon 0764671786. (59078)
• Închiriez garsonieră şi apartament. 0748464286. (59217)
• Închiriez, pe termen scurt, apartament 3 decomandate, zona Potcoava, îmbunătăţit, mobilat şi utilat o cameră şi bucătărie, 200 euro. 0742600895. (59264)
• P.F. închiriez apartament trei camere, utilat, Siderurgiştilor Vest. Telefon 0751593885. (59266)

• Închiriez apartament 2 camere utilat şi mobilat, situat în Piaţa Centrală. Tel. 0743088806. (59294)

• Închiriez 2 camere complet mobilate şi utilate. 0747943263. (59296)
• Închiriez apartament 2 camere, mobilat, utilat. 0751967175. (59351)
• Închiriez apartament 1 cameră, zonă centrală. Relaţii tel. 0756791335. (59364)
• Închiriez 3 dec. Faleză, mobilat, utilat, IC-uri. 0724169060. (59374)
• Închiriez 1 cameră mobilat, utilat, Mazepa. 0726080055. (59375)
• Închiriez 2 camere renovat, nemobilat, 600 lei. 0749376977. (59384)
• Închiriez apartament două camere, mobilat, utilat, zonă centrală BR-uri, etaj 2. Telefon 0723244321. (59390)
• Apartament 2 camere, Micro 40, mobilat, utilat, 550 lei, ori vând. Telefon 0726589307. (59477)
• Închiriez apartament mobilat, utilat, zona I.C.Frimu. Tel. 0766413520. (59488)
• Închiriez apartament 2 camere, nou mobilat, centrală, Piaţa Centrală, 150 euro/ lună. Exclus agenţii. 0762270735. (59501)
• Primesc în gazdă, 400 lei, avans 2 luni. 0755880365. (59535)
• Primesc în gazdă urgent. 0756928137. (59555)
• 2 camere mobilate Siderurgistilor, CT, 200 E. 0752627723. (59578)
• 2 decomandate, Micro 20, nemobilat, 500 lei. 0726787528. (59596)
• 1 camera Port, mobilata nou, 170 E, 0752627723. (59617)

Închirieri Oferte Spaţii comerciale

• Închiriez spaţiu parter 120 +120 mp etaj, ultracentral,. 0744106690. (53502)

• Ultracentral, Domnească, 80mp, parter, 2 intrări, birouri, cabinete medicale, 0744589900. (56057)

• Închiriez spaţiu comercial, convenabil. 0740078892. (57797)
• A1, etaj 1, birou, 200 E. 0236431100. (58171)
• Închiriez spaţii depozitare şi birouri, 50-550 mp. 0745594763. (58414)
• Închiriez spaţiu, etaj II, pretabil birouri, cabinete cu utilităţi, 100 mp, Ţiglina I. 0746592871. (58469)

S.C. PRODVINALCO S.A. oferă spre închiriere SPAŢII COMERCIALE producţie şi depozitare situate pe str. G. Coşbuc, nr. 257. Relaţii şi detalii la telefon 0741 110 311

• Progresul SCM Galaţi închiriază spaţiu comercial, 65 mp, etaj. Tel. 0236411861, 0736640723. (58496)
• Închiriez spaţiu comercial (lângă Pescaru) 120 mp amenajat, toate utilităţile separat sau închiriez parţial 40 mp cu 6 euro/mp. Telefon 0742006939. (58533)

AVANTAJOS Spaţii de producţie şi depozitare. Camere frigorifice. Zona Barieră Traian. Telefon: 0748.500.900, 0745 137 702

• Închiriez 2 hale producţie -depozitare, com. Tulucesti, 800 mp +teren aferent, preţ 2500 lei/buc. Tel. 0747122732. (58572)
• ÎNCHIRIEZ SPAŢIU COMERCIAL (170 MP) PRETABIL PENTRU BĂNCI, ASIGURĂRI, BIROURI - BLOCURI NOI, FALEZĂ (LÂNGĂ BCR). Telefon: 0741041330. (58706)
• Ofer spre închiriere spaţiu comercial zona IREG, toate utilităţile separat, 70 mp. Telefon 0745553310. (59047)
• Închiriez spaţiu 40 mp, Piaţa Energiei, str. Basarabiei. Tel. 0760417924. (59280)
• Închiriez 112 mp Micro 17, amenajat pentru patiserie, cofetărie. Telefon 0744642145. (59314)
• P.F. hală 250 mp+ curte, vestiare, birou, Micro 17, Piaţă. 0744281824. (59320)
• Închiriez spaţii birouri, zona Tribunal. 0753609150. (59356)
• Închiriez spaţiu comercial str. Siderurgiştilor, 30 mp şi spaţiu pentru schimb valutar. 0758515361. (59358)
• Închiriez spaţiu comercial Centru, amenajat. 0724169060. (59380)
• Închiriez spaţiu comercial 90 mp, Nae Leonard, cu vitrine frigorifice şi rafturi. Tel. 0721209753. (59426)
• Spaţiu comercial pe str. Brăilei, în Centru (bl.H- parter), cca 35 mp. Tel. 0722616552. (59456)
• Închiriez spaţiu comercial, stradal (Două Babe). 0728043518. (59507)
• Închiriez spaţiu 160 mp, totul nou, 300 E negociabil. Telefon 0746480866. (59558)
• Închiriez spaţiu central 30 mp pentru magazin/ birouri. 0757426788. (59610)

Vânzări Terenuri

• 5000 mp teren intravilan, sat Costi. 0747995786. (55255)
• Vând teren 660 mp Vânători. Telefon 0721209753. (56289)
• Vând /schimb teren 130 mp. cu Focşani. 0766285245. (56375)
• Vând 13500 mp Vânători. 0735119920. (56787)
• Vând teren casă 1000 mp, Schela. 0744426746. (57796)
• Intravilan Vânători, 12000 mp, drum asfaltat. 0749374726. (58021)
• Vând două vetre casă Tulucesti. Telefon 0757075583. (58450)
• Vând vatră casă Vânători. Telefon 0757075583. (58451)
• Vând teren 500 mp, zona Micro 13B. Tel. 0751913900. (58455)
• Vând teren 500 mp, zona Centură. Tel. 0751913900. (58456)
• VIND TEREN INTABULAT COM. VANATORI 1.100 M2 25 / 45 M2 INTRAVILAN TEL.0743906963 (58499)
• Vând teren pe Faleză, între Penny şi Distrigaz, 425 mp, deschidere pe două laturi. Telefon 0741231423. (58697)
• Vând 2000 mp, intravilan, la intrare în Vădeni, toate utilităţile. 0723684313. (58742)
• Vând teren 400 mp+ casă din paianta 76 mp, utilităţi, str. Frunzei lângă Complex Flora. 0745080419. (58761)
• Vând teren 1300 mp, utilităţi, Războieni 14-16. 0748108301. (58762)
• Vând teren 670 mp, canalizare, apă, gaze, curent, proiect de casă, 75000 E. 0743576598. (58765)

• **Urgent! Proprietar vând lot casă Sat Costi, în spate la Floricultura, utilităţi, 1000 mp, 15 E/mp. 0749466018. (58838)**

• Vând vetre casă Vânători, 760 mp. 0751183715. (58884)
• Vând loc casă concesionat, Şendreni, 25000. Tel. 0742928641. (58910)
• Vând teren zonă rezidenţială, lângă Metro, toate utilităţile. Tel. 0722385888. (58947)
• Teren 430 mp, DN26, după Floricultura, drum, utilităţi, 10.700 euro. 0747.99.99.50. (58960)
• Vând teren 160 mp, deschidere 16m, str. Morilor. 0746230939. (58968)
• Vând 10000 mp teren construcţii Sat Costi. 0740439678. (58997)
• Vând teren 2300 mp, DN 26, zona Floricultura, 40 E negociabil. Tel. 0752264488. (59005)
• Vând 750 mp teren curte intravilan com. Tulucesti. Telefon 0749412713. (59042)
• Vând 2 loturi teren intravilan pentru construcţii, utilităţi, Tulucesti. Preţ negociabil. Telefon 0743293611. (59066)
• Loturi 500 mp Arcaşilor, utilităţi, 70 E. 0745300011. (59095)
• Vând teren Vânători, DN 26, 34x54. Tel. 0236433556. (59116)
• Teren intravilan 3300 mp betonat, şoseaua Smârdan nr. 1 (spate Combinat), fundaţie 40 x40 m, utilităţi în vecinătate, pretabil hală, depozit etc., 17 E/mp. 0744755821. (59132)
• Lot teren 700 mp, sat Costi, 15 euro negociabil. 0733449102. (59213)
• **Vând teren 10.000 mp zona Atlas. Telefon 0740214089 (59232)**
• Vând teren parcelat lângă Mailoo -Vânători DN26 14430 mp total, 12 E/ mp sau parcelat. 0757819862. (59235)
• Vând 1000 mp Odaia Manolache, str. Morii nr. 80. 0757819862. (59236)

Vand teren intravilan zona Arcasilor cu toate utilitatile la limita proprietatii (apa, curent electric, gaze, canalizare si iluminat stradal). Loturi de 500 mp la pret convenabil. Telefon: 0729550315

• Vând teren pe Centură, 1900 mp, terenul este parcelat în două loturi, utilităţi în zonă, 25 E/mp, preţul este uşor negociabil. Tel. 0744140129. (59283)
• Vând lot casă cartier nou Filesti, intravilan. Tel. 0749591526. (59332)
• Vând 1040 mp, deschidere 26 m, construcţii: casă bătrânească, două hale (zidărie) 90- 80 mp, posibil dezmembrare. 0742502502. (59349)
• Vând teren Arcaşilor, zona grădiniţă, 500 mp. 0724169060. (59371)
• Vând teren DN26, toate utilităţile. 0749376977. (59372)
• Vând teren 1000 mp, str. Aleea Zimbrului nr. 9. Tel. 0744517205. (59385)
• Vând teren intravilan, 3000 mp, lângă Baza Prutul Liesti. 0742016364. (59398)
• Vând teren intravilan, 1000 mp, Mihail Kogălniceanu, zonă excelentă, utilităţi. 0745585532. (59446)
• Vând teren intravilan, 2000 mp, Vânători- Odaia Manolache, poziţie excelentă, utilităţi. 0745585532. (59448)
• Vând teren Bariera Traian intabulat, proprietar. 0745024113. (59458)
• Terenuri intravilan şi extravilan Vânători. 0745098561. (59542)
• Vând teren 1000 mp, intravilan, sat Mihail Kogălniceanu, comuna Smârdan, cartier nou. Telefon 0751698679. (59546)
• Vând/ închiriez teren Tirighina. Telefon 0745648746. (59550)
• Vând trei hectare zona Giurgiuleşti, 8900 euro/ hectar. 0741970808. (59579)
• Sat Costi, 1100, utilităţi, 15000 E. 0741211335. (59590)
• 1,5 ha pădure stejar, 3500 lei. 0745528903. (59628)
• 8000 mp Şendreni, posibilităţi parcelare. 0741401022. (59648)
• 138 ha compacte, jud. Galaţi, 3100 E/ ha. 0741401022. (59649)

Cumpărări Terenuri

• Cumpăr teren agricol zona Bădălan (Agrogal), Zătun. 0740520830. (53876)
• Cumpăr teren agricol în judeţul Galaţi. 0722384539. (57005)
• Cumparam teren agricol in judetul Tulcea, achitam actele la notar. tel. 0758020629 (58900)

Vânzări Spaţii Comerciale

• Vând sau închiriez spaţiu comercial, profil alimentar. Tel. 0740193451. (58107)
• Vând spaţiu comercial (lângă Pescaru) 120 mp, 120000 euro sau posibilitate de vânzare parţială 40 mp, 40000 euro. Telefon 0742006939. (58532)
• Vând spaţiu comercial 100 mp, zona Două Babe. 0743203148. (58726)
• Vând spaţiu comercial (cu preluare chiriaşi), Ţiglina 1-2, str. Constructorilor, 170 mp, toate utilităţile. Tel. 0744880297. (58839)
• SC vinde hale vis-a-vis Atlas, avantajos. 0743099677. (59038)
• Vând spaţiu comercial parter bloc, 80 mp, Micro 39, bloc J5 (vizavi Kaufland). 0744560664. (59309)
• Vând/ închiriez spaţiu comercial cu afacere la cheie. Tel. 0753653121. (59354)
• Vând imobil Centru, sc= 1350 mp, demisol +parter +3 etaje. Tel. 0744779364. (59404)
• Zona Port (lângă Vamă), la cheie, P+1+M, construcţie cărămidă, st= 1000 mp, teren aferent 800 mp, betonat, este compartimentată pentru depozit sau alte activităţi. 0745098561. (59540)
• Vând hală cu utilităţi, str. Milcov, 75000 E+ TVA. Telefon 0745648746. (59554)
• Spaţiu 32 mp, lângă Şcoala 3, variante. 0741642449. (59647)

DE VÂNZARE LOTURI CARTIER REZIDENŢIAL APOLLO STRADA DOMNEASCĂ, ULTRACENTRAL Telefon: 0729 550315

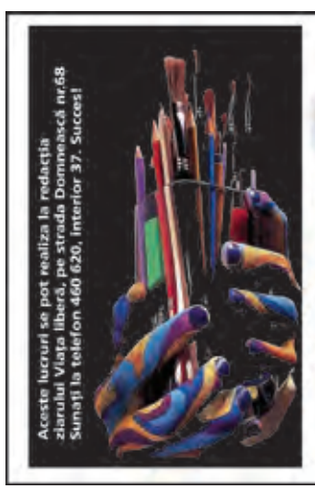

Aceste lucruri se pot realiza la redacţia ziarului Viaţa liberă, pe strada Domnească nr.68 Sunaţi la telefon 460 620, interior 37. Succes!

Selecţii THE BEST Culoare
Calitate maximă la preţuri minime

Policromie - format max. 62x48 cm
Scanări - format max. A3

Preţuri NEGOCIABILE în funcţie de numărul de formate!

Glume

Vasile **Ghica**

- D-le doctor, îmi tremură mâinile tot timpul.
- Bei mult?
- Nu, mai mult dau pe jos.

Petrecere mare într-un bloc. După o vreme, bătăi insistente în ușă.
- Deschideți, Poliția!
- Noi am chemat prostituatele, nu pe voi.
- Pe noi ne-au chemat vecinii voștri.
- Atunci, mergeți la ei.

18 aprilie
Ziua Mondială a Monumentelor Istorice

Această zi a fost stabilită (inițial cu denumirea Ziua Internațională pentru Conservarea Monumentelor) în anul 1983, de către Consiliul Adunării Mondiale pentru Păstrarea Monumentelor și Locurilor de Interes (ICOMOS), creat pe lângă UNESCO. Adoptată de UNESCO în același an, Ziua Mondială a Monumentelor și Siturilor istorice este marcată în fiecare an, începând cu 1984, când a fost sărbătorită pentru prima dată.

V. G.

Cotele apelor Dunării
din 17 aprilie 2013

Cernavodă	610 cm	+1 cm	GALAȚI	597 cm	+4 cm
Hârșova	651 cm	+1 cm	Isaccea	482 cm	+3 cm
Brăila	623 cm	+2 cm	Tulcea	389 cm	+2 cm

www.viata-libera.ro

Viața din Carnet

Viața HOROSCOP
18 aprilie

Berbec 21 martie - 20 aprilie

Este o zi bună pentru a vă pune în practică planurile de afaceri. Puteți să progresați considerabil pe plan financiar.

Taur 21 aprilie - 21 mai

Începeți ziua hotărât/ă să terminați o lucrare în casă. După-amiază primiți o veste bună de la o rudă apropiată.

Gemeni 22 mai - 21 iunie

Puteți avea un succes deosebit la întâlnirile de afaceri. Sunt bine aspectate și relațiile cu familia și prietenii.

Rac 22 iunie - 22 iulie

S-ar putea să aveți o mică neînțelegere cu partenerul/a de viață. Vă sfătuim să rezolvați această dispută cu blândețe.

Leu 23 iulie - 22 august

Nu vă încăpățânați să vă rezolvați singur/ă toate problemele! Vă sfătuim să acceptați ajutorul celor apropiați.

Fecioară 23 august - 21 septembrie

Puteți avea succes la studii, în colaborări și în tranzacții financiare. Toate acestea vă pot aduce câștiguri importante.

Balanță 22 septembrie - 22 octombrie

Vă recomandăm să vă păstrați calmul și să vă concentrați asupra problemelor urgente.

Scorpion 23 octombrie - 21 noiembrie

Sunteți indispus/ă și aveți tendința de a exagera. Nu fiți încăpățânat/ă, dacă vreți să nu vă certați cu persoana iubită!

Săgetător 22 noiembrie - 21 decembrie

Aveți grijă să nu depășiți anumite limite și să nu provocați discuții în contradictoriu cu colegii!

Capricorn 22 decembrie - 19 ianuarie

Aveți ocazia să obțineți cu ușurință câștiguri mărunte, dar vă sfătuim să fiți prudent/ă și să evitați speculațiile.

Vărsător 20 ianuarie - 18 februarie

Vă puteți ocupa de probleme financiare. Aveți șanse să redresați bugetul familiei.

Pești 19 februarie - 20 martie

Aveți multe de rezolvat, așa că vă sfătuim să vă stabiliți clar prioritățile.

Filme la TV
18 aprilie

Blestemul dragonului

(acțiune, SUA, 2004)
PRO Cinema, ora 22.00
Cu: Tim Abell, William Langlois
Titlu original: The Curse of the Komodo

Pe o insulă tropicală izolată, câțiva cercetători au modificat genetic dragonii Komodo, în urma cărui experiment aceștia au devenit niște creaturi uriașe ce vânează oameni. Un mic grup de oameni de știință trebuie să-i oprească și să-i distrugă înainte de a scăpa de pe insulă.

Afaceri riscante

(comedie, SUA, 1983)
TCM, ora 22.00
Cu: Tom Cruise, Rebecca De Mornay
Titlu original: Risky Business

Che Rivera a crescut într-un district dur din San Francisco, iar viața nu a fost deloc ușoară pentru el. Pentru că era un tip puternic și avea un temperament violent, el a reușit să câștige destul de repede respectul celor din jur. Însă, din păcate pentru el, asta nu l-a scutit deloc de necazuri, așa că va ajunge în spatele gratiilor. După ce se vede din nou în libertate, Che este decis să nu mai ajungă niciodată acolo.

Carnet cultural

Expoziții

- **Galeriile de Artă** - „21 de secole și Sfârșitul lumii", de Florian Doru Crihană. Intrarea liberă.
- La **Muzeul de Artă Vizuală** este deschisă, la etaj, o expoziție cu lucrări de pictură din patrimoniul instituției, semnate de plasticieni români celebri.
- **Muzeul Județean de Istorie** - la sediul din strada Domnească nr.25, expoziția „Lux, util și estetic la Apulum. Podoabe și accesorii vestimentare"; la Muzeul **Casa Cuza Vodă** - expozițiile „In memoriam Paul Păltănea", „Ambient monden românesc - a doua jumătate a secolului al XIX-lea, prima jumătate a secolului al XX-lea"; La Muzeul **Casa Colecțiilor** (Farmacia Ținc), sunt deschise expozițiile „Ambient interior gălățean - sfârșitul secolului XIX, începutul secolului XX", „Smaranda Brăescu - regina aerului"; la **Casa Memorială „Costache Negri"** (com. Costache Negri) - expoziția „Ambient românesc - ambient european. Conacul de la Mânjina"; la **Casa Memorială „H.P. Bengescu"** (com. Ivești) - „Personalități iveștene", iar la **Casa Rurală „Ioan Avram Dunăreanu"** (com. Suhurlui) - expoziția „Ambient tradițional românesc".
- **Complexul Muzeal de Științe ale Naturii** - expozițiile „O lentilă, un univers", „Gândacii - uriașii insectelor", „Viața în pădure". Mai puteți vizita Grădina Botanică, Acvariul, Planetariul și Observatorul astronomic.
- La **Teatrul Dramatic „Fani Tardini"**, în foaier, este deschisă expoziția „Color-Flash", cu lucrări semnate de Crenguța Macarie, Gina Ciobotaru, Simona Pascale, Cristina Vintilă, Diana Georgiana Ibănescu și Carmen Crăciun. Expoziția este cu vânzare.
- **Centrul Cultural „Dunărea de Jos"** - în **sala Rondă**, expoziția de fotografie „Pași în lumină", iar la **Mansardă**, o expoziție realizată în colaborare cu Comunitatea Elenă din Galați.
- La **Casa de Cultură a Sindicatelor** este deschis, până pe 8 mai, Salonul de primăvară al artei fotografice, la care participă cu lucrări 14 artiști fotografi gălățeni.

Biblioteci

- **Biblioteca Județeană „V.A. Urechia"** - program de la 9.00 la 20.00.
- **Biblioteca Franceză "Eugène Ionesco"** - program 10.00 - 14.00. Puteți vedea expoziția „Veneția", a lui Florian Doru Crihană.

Angela Ribinciuc

Program TV

Joi
18 aprilie

TVR 1

06:55 Imnul României (muz.)
07:00 Telejurnal (em. inf.)
08:00 Telejurnal (em. inf.)
09:00 Legendele palatului: negustorul Lim Sang-ok (ep. 61, 62)
10:20 Ora de business (em. inf.) (r)
11:10 Legendele palatului: Luna îmbrățișează Soarele (serial romance, ep. 23, 24) (r)
12:30 Tribuna partidelor parlamentare (em. inf.)
13:00 De joi până joi
14:00 Telejurnal (em. inf.)
15:00 Teleshopping (recl.)
15:30 Akzente (mag. cult.)
16:45 Lozul cel mare (live)
17:40 Legendele palatului: Luna îmbrățișează Soarele (serial romance, ep. 25, 26)
19:00 Ora de business (em. inf.)
19:45 Sport
20:00 Telejurnal (em. inf.)
21:00 Prim plan (talk show) (live)
22:10 Teoria unei crime (SUA, dramă)
23:45 Ora de business (em. inf.) (r)
00:30 Lacrimi din Amazonia (doc.)
01:30 Profesioniștii... (talk show) (r)

TVR 2

08:30 Cavalerii legendari(fra.-ep. 5) - Csikos - Ungaria
09:00 Încălțăminte made în Wenzhou
10:00 Confesiuni (mag. de div.) (r)
11:10 Atenție, se cântă! (div.)
12:30 Decor și stil (life-style) (r)
13:00 Concert: Sala Palatului, Seria Mari Orchestre ale Lumii
14:30 Cultura minorităților (f. ed.) - Maghiara de pe doi
15:00 Euromaxx Highlights (r)
15:30 Gala "Ambasadorii lașului"
16:00 Poveste imorală (rom., dramă, ep. 7)
16:50 Poate nu știai (mag. cult.)
17:00 Confesiuni (mag. de div.)
18:00 Telejurnal (em. inf.)
19:00 Încălțăminte made în Wenzhou (r)
20:10 Pe aripile vieții (it., dramă)
22:00 Ora de știri (em. inf.)
23:10 Povestiri și nuvele din secolul al XIX - lea (fra., s, ep. 13) - Protejatul portarului
00:20 Despre documentar... încă ceva în plus (talk show)

HBO

04:55 Cronici (engl.-SUA, S.F.)
06:00 Moneyball: Arta de a învinge (SUA, dram. Bio.)
08:10 Pe platourile de filmare (SUA, em. mag.)
08:35 Saga Amurg: Zori de zi - partea I (SUA, avent.)
10:30 Descendenții (SUA, dramă)
12:25 Hubble (can., f. doc.)
13:10 Jack și Jill (SUA, com.)
14:40 Lorzii din Dogtown (sua-ger., dram. Bio.)
16:30 Dans interzis (SUA, com. muz.)
18:20 Punct ochit, punct... iubit! (engl.-fra., acț. com.)
20:00 The Rolling Stones - Legenda (engl.-SUA, f. doc., col., a-n)
21:05 Să nu mă părăsești (engl.-SUA, dramă)
22:50 Răzbunarea unui rocker (it.-fra.-irl., com.)
00:50 Spartacus: Războiul damnaților (SUA, s, sez. 3, ep. 5)
01:45 Periferic (rom., dramă)
03:10 The Rolling Stones - Legenda (engl.-SUA, f. doc., col., a-n)

PRO TV

04:00 Spitalul de demență (rom., sez. 2, ep. 6) (r)
04:30 Apropo TV (div.) (r)
05:30 Happy Hour (div.) (r)
07:00 Știrile Pro TV
10:00 Tânăr și neliniștit (SUA, s, ep. 4467) (r)
11:00 Asediați la domiciliu (SUA, polit.) (r)
13:00 Știrile Pro TV
14:00 Tânăr și neliniștit (SUA, s, ep. 4468)
15:00 Arest la domiciliu (SUA, com. de fam.) *Vremea
17:00 Știrile Pro TV
17:30 Happy Hour (div.)
19:00 Știrile Pro TV Cu: Andreea Esca *Sport *Vremea
20:30 Las fierbinți (rom., s. com., sez. 3, ep. 7)
21:30 Spitalul de demență (rom., sez. 2, ep. 7)
22:00 Știrile Pro TV
22:30 Delta Force - Misiune de sacrificiu (SUA, acțiune)
00:30 Pariu cu viața (rom., s, sez. 4, ep. 6) (r)
01:30 Știrile Pro TV (r)
03:00 Delta Force - Misiune de sacrificiu (SUA, acțiune) (r)

Prima TV

08:30 Totul despre mame (life-style, sez. 3, ep. 33) (r)
09:30 Fără ocolișuri (sua-ger., com. rom.)
11:45 Frumoasa Ceci (col., s. com., ep. 78)
13:30 Iubiri secrete (telenov., sez. 5, ep. 24) (r)
15:00 Dragul de Raymond (SUA, s. com., sez. 1, ep. 18)
15:30 Totul despre mame (life-style, sez. 3, ep. 34)
16:00 Cireașa de pe tort (reality show, sez. 10, ep. 28) (r)
17:00 Trăsniții (s. com., sez. 20, ep. 31) (r)
18:00 Focus 18
19:00 Focus Sport
19:30 Cireașa de pe tort (reality show, sez. 10, ep. 29)
20:30 După faptă, și răsplată (div., ep. 2)
21:30 Capcan TV (div., ep. 1)
22:15 Trăsniții (s. com., sez. 20, ep. 32)
23:00 Gazeta de perete (em. inf.)
23:30 Focus Monden (div.)
00:00 Dragul de Raymond(SUA, s. com., sez. 1, ep. 18) (r)
00:30 Fără ocolișuri (sua-ger., com. rom.) (r)

Antena 1

06:00 Observator (em. inf.) (live)
08:00 'Neatza cu Răzvan și Dani (matinal) (live) Cu: Dani Oțil și Răzvan Simion
11:10 În gura presei (em. inf.) Cu: Mircea Badea
12:00 Mireasă pentru fiul meu (reality show) - Sez. II
13:00 Observator (em. inf.) (live)
14:00 Mireasă pentru fiul meu (reality show) (live) - Sez. II
16:00 Observator (em. inf.) (live)
17:00 Acces Direct (talk show) (live)
19:00 Observator (em. inf.) (live)
20:00 Observator special (em. inf.)
20:30 Next Star. Cu: Dan Negru. Juriu: Pepe, Maria Cârneci, Connect-R, Lora, Vasile Muraru
22:30 Un Show Păcătos (div.) (live) Cu: Dan Capatos
23:00 Un Show Păcătos (div.) (live) Cu: Dan Capatos. Invitat permanent: Cătălin Bordea
01:00 Observator (em. inf.) (r)
02:00 Polița de asigurare (sua, 2001, thrill.)
03:45 Acces Direct (talk show) (r)

Acasă TV

05:00 Povești adevărate (em. inf.) (r)
06:00 Doamne de poveste (rep., col., a-n) (r)
07:00 Stăpâna (mex., s) (r)
08:00 Rețeta de ACASĂ(r)
08:15 Povești adevărate(em. inf.)
09:15 Teleshopping (recl.)
09:45 Dragoste și luptă (mex., dramă) (r)
10:45 Teleshopping (recl.)
11:00 Patimile inimii (SUA, dramă)
12:00 Teleshopping (recl.)
12:30 Rosa Diamante (sua-mex., serial romance) (r)
13:30 Teleshopping (recl.)
13:45 Inimă de țigan (rom., s) (r)
15:15 Rețeta de ACASĂ
15:30 Stăpâna (mex., s)
16:30 Povești adevărate(em. inf.)
17:30 Dragoste și luptă (mex., dramă)
18:30 Patimile inimii (SUA, dramă)
19:30 Rosa Diamante (sua-mex., serial romance)
20:30 Inimă de țigan (rom., s)
22:00 Cancan TV (mag. de div.)
00:00 Povești adevărate(em. inf.)
01:00 Inimă de țigan (rom., s) (r)
02:15 Cancan TV (mag. de div.) (r)

KANAL D

04:45 Dragoste și pedeapsă (tur., f.s. de acț.) (r)
06:00 Teleshopping (recl.)
06:30 Vreau să mă mărit (arg., com. rom.)
07:30 Stăpâna inimii (tur., dramă)
09:30 Teleshopping (recl.)
10:00 Draga mea prietenă(div.) Cu: Cristina Cioran și Paula Chirilă
12:30 Știrile Kanal D (em. inf.)
13:15 Te vreau lângă mine(reality show) Cu: Viorica și Ioniță de la Clejani
14:45 Teleshopping (recl.)
15:30 Dragoste și pedeapsă (tur., f.s. de acț.)
16:45 Drept la țintă (mag. de div.) Cu: Oana Roman
18:45 Știrea zilei (em. inf.)
19:00 Știrile Kanal D (em. inf.)
20:00 Roata Norocului (concurs) Cu: Liviu Vârciu și Ana-Maria Barnoschi
22:15 WOWbiz (div.) Cu: Mădălin Ionescu și Andreea Mantea
00:30 Știrile Kanal D (em. inf.) (r)
01:30 Stăpâna inimii (tur., dramă)
03:15 Drept la țintă (mag. de div.) (r) Cu: Oana Roman

ProCinema

10:30 Batman: neînfricat și cutezător (SUA, s. anim., ep. 9)
11:00 Batman: neînfricat și cutezător (SUA, s. anim., ep. 10)
11:30 Români de succes
12:15 Zoom în 10 (div.)
12:30 Happy Hour (div.)
14:30 Smallville (SUA, f.s. de acț., sez. 9, ep. 17) (r)
15:30 Promotor (emis. sport) (r)
16:00 Smallville (sez. 9, ep. 18)
17:00 La Bloc (s. com., ep. 314, 315)
18:00 Monk (SUA, s. polițist, sez. 8, ep. 1) (r)
19:00 La Bloc (s. com., ep. 302, 303)
20:00 Mortal Kombat (SUA, s, ep. 19)
21:00 Monk (SUA, s. polițist, sez. 8, ep. 2)
22:00 Blestemul dragonului (SUA, f. SF de act.)
00:00 Supernatural: Aventuri în lumea întunericului(SUA, f.s. de acț., sez. 5, ep. 19)
01:00 CSI: Miami (SUA, s. polițist, sez. 7, ep. 7, 8)
02:30 Operațiunea de salvare (SUA, s, sez. 3, ep. 11)
03:15 Fratele (sua-engl.-jap., thrill. acț.)

Redacția ziarului „Viața liberă" nu este responsabilă pentru modificările survenite în programul TV după închiderea ediției.

S-a întâmplat
pe 18 aprilie

Virgil **Guruianu**

1806 - Se naște PAVEL UNGUREANU VASICI (m. 1881), medic, scriitor, membru al Academiei Române, unul dintre primii autori de literatură științifică medicală din România.

1819 - Se naște FRANZ von SUPPE (m. 1895), compozitor austriac de origine belgiană, devenit celebru, mai ales prin operetele "Cavaleria ușoară", "Frumoasa Galateea" ș.a.

1846 - Se naște NICOLAE DENSUȘIANU (m. 1911), istoric și folclorist, membru al Academiei Române, laureat cu Premiul Academiei Române.

1880 - Încetează din viață COSTACHE ARISTIA (n. 1800), actor, unul dintre fondatorii teatrului românesc, poet, traducător.

1882 - Se naște LEOPOLD STOKOWSKI (m. 1977), dirijor polonez.

1894 - Se naște PAMFIL ȘEICARU (m. 1980), ziarist, prozator, stabilit, după 1944, în Spania, apoi în Germania.

1898 - Încetează din viață GUSTAVE MOREAU (n. 1826), pictor, gravor, desenator francez, unul dintre importanții reprezentanți ai simbolismului în pictură.

1918 - Se naște ANDRE BAZIN (m. 1958), critic francez de film.

1921 - Se naște JEAN RICHARD (m. 2001), actor francez.

1928 - Se naște DUMITRU POPESCU, prozator, poet, eseist.

1936 - Încetează din viață OTTORINO RESPIGHI (n. 1879), compozitor italian.

1943 - Se naște **GHEORGHE SUCIU**, pictor, pedagog, membru al UAP - Filiala Galați.

1944 - Încetează din viață **ION BUHOCIU** (n.1874, la **Crăiești**, jud. **Galați**), compozitor, dirijor.

1945 - Încetează din viață JOHN FLEMING (n. 1849), inginer electrician, inventator britanic. A inventat prima componentă electronică, dioda cu vid, folosită la filtrarea alternanțelor pozitive ale semnalelor electrice.

1946 - Se naște CRISTIAN MANDEAL, pianist, dirijor.

1949 - Irlanda devine republică independentă.

1955 - Încetează din viață ALBERT EINSTEIN (n.1879), fizician american, laureat cu Premiul Nobel pentru Fizică, (1921). A creat Teoria relativității.

1956 - Se naște ERIC ROBERTS, actor american.

1984 - Se marchează pentru prima oară "Ziua Internațională pentru Conservarea Monumentelor" stabilită de Consiliul Adunării Mondiale pentru Păstrarea Monumentelor și Locurilor de Interes (ICOMOS) - creat pe lângă UNESCO, în anul 1967.

2002 - Încetează din viață THOR HEYERDAHL, explorator, antropolog, etnolog norvegian.

2003 - Încetează din viață ION LOTREANU (n.1936), regizor, scenarist, poet din Republica Moldova.

2010 - Încetează din viață EMILIA COMIȘEL (n. 1913), etnomuzicolog, laureată cu Premiul Uniunii Compozitorilor și Muzicologilor din România, cu alte premii. În anul 2002 a primit Ordinul Național "Pentru Merit" în grad de Ofițer.

REȚETA ZILEI

Salată de boeuf... de post

Ingrediente: 3 cartofi; 3-4 morcovi; o cutie de ciuperci; o cutie de mazăre; 2-3 castraveți murați; 2 linguriițe de muștar dulce; zeamă de lămâie (helas); ulei; gogoșari murați pt decor; sare; piper; knorr de legume după gust

Mod de preparare: toate legumele se fierb în apă și se taie cuburi ca la orice salată. Se pune sare, piper, knorr de legume după gust. Maioneza: se pun 2 linguriițe de muștar întru-n bol și se adaugă ulei ca la o maioneză normală. Atenție! Când începe să se separe muștarul de ulei se pune zeama de lămâie. În felul acesta se poate face câtă maioneză dorim (se poate înlocui lămâia cu oțetul în funcție de gust). Se adaugă maioneza la salată, se ornează. O mâncare 100 la sută naturală.

V.P.

18 aprilie 1918

Prima expoziție a grupării ˝Arta Română˝

Gruparea artistică „Arta română" a fost înființată, la Iași, pe data de 9 martie 1917. S-a prezentat, în fața publicului, pentru prima oară, cu o expoziție deschisă în capitala Moldovei, pe 18 aprilie 1918. Au fost expuse lucrări ale pictorilor fondatori ai acestei asociații, printre care Ștefan Dimitrescu, Camil Ressu, Nicolae Tonitza ș.a.

V. G.

TVMANIA

Anca **Melinte**
ancam@viata-libera.ro

Vise politice jilave cu nimfe blonde

* **„Adulatoare umedă de șef de partid"**. De când PDL nu mai are o blondă supremă la dreapta cârmaciului prezidențial, bag seamă că pedeliștii trecuți pe linie moartă încep să aibă vise politice umede, potrivite mai degrabă unui adolescent vigin și imberb. La ceas de seară, în vreme ce Marcel Toader își măsura „șarpele roz" (cică așa-i poreclit - nevestele lui știu de ce!) între „Accesul Direct" al Simonei Gherghe și asistentele păcătoase dansatoare la bară, Gabi Cristea se pregătea să se îmbrățișeze cu repudiatul ei tată prin monitorul Kanal D. Eu însă am nimerit taman „Starea Nației", la România Tv. Acolo aveam să aflu cum diplomatul Teodor Baconschi răvășea cearșafurile politice portocalii în căutarea umezelilor adulatoare de lideri. Ca să-l citez pe Dragoș Pătraru, Baconschi s-a apucat să spună ce spune presa de ani buni: că Raluca Turcan a ajuns unde-a ajuns doar pentru că lui „Dragă Stolo" îi plac blondele. Dar a făcut-o mârlănește, pe Facebook: „Raluca Turcan, egeria lui Stolojan, adulatoarea umedă a lui Vasile Blaga…". Nu vă simțiți jenați, nici măcar „Dragă Stolo" nu știa ce-i aia egerie - sfătuitoare secretă (conform dex)!

* **Anduranță feminină**. „Păi, dacă Turcan e adulatoare umedă, la cum bălea Baconschi în fața blondei supreme a PDL ar fi trebuit ca toți de pe scenă să stea în umezeală până la brâu", a comentat Dragoș Pătraru, făcând trimitere la declarațiile de-a dreptul insinuante ale diplomatului, făcute nu la urechea blondei Elena Udrea, ci la microfon, în public: „Eu, Elena, sunt foarte bucuros să lucrez cu tine. Trebuie sa fac eforturi monumentale ca să nu cad sub farmecul tău, în calitate de coleg. Ești inteligentă, ești frumoasă, ești tenace, ai anduranță la mediul general dezgustător al politicii românești și nu te deranjează vecinătatea oamenilor de valoare". Brrr! Lămâieee, repede!

* **Zbang!** Geme televiziunea de funduri și țâțe goale, de reclame deșănțate și false, și taman pe tigaia lui Bahmu' i-a cășunat CNA-ului. Cratița ei de treabă!

www.viata-libera.ro

Viața caleidoscop

Remember

Ottorino Respighi (1879-1936)

Compozitorul Ottorino Respighi s-a născut (pe 9 iulie 1879), la Bologna, Italia. A început să studieze muzica încă din liceu, cu maeștrii Tronchi și Martucci. A debutat, în public, la vârsta de zece ani, ca violonist. Ulterior a studiat armonia, contrapunctul și formele muzicale. În anul 1890, a plecat la Sankt-Petersburg, unde a devenit elevul lui Rimski-Korsakov, care l-a inițiat în orchestrație și compoziție. A mai studiat și la Berlin, cu Max Bruch.

A compus încă din liceu, dar primele lucrări mai ample le scrie începând cu anul 1905. După periplul în străinătate, Ottorino Respighi revine la Bologna, unde, în anul 1910, repurtează un mare succes cu opera „Semiramis". Trei ani mai târziu, în 1913, primește, în urma unui concurs, postul de profesor la Clasa de Compoziție a Conservatorului „Santa Cecilia" din Roma, instituție la care, în anul 1923, este numit director. În timpul Primului Război Mondial, Ottorino Respighi se împrietenește și, apoi, se căsătorește cu Elsa Olivieri Sangiacomo, o inteligentă și talentată elevă a sa, iar după încheierea războiului, compozitorul va întreprinde un turneu în străinătate, în cadrul căruia și-a dirijat propriile compoziții muzicale. Un moment de referință în viața sa îl constituie compunerea, în anul 1928, a poemului simfonic „Feste Romane" - considerată a fi cea mai de seamă lucrare a sa.

În cariera sa, Ottorino Respighi a compus opt opere, muzică vocal-simfonică, muzică de cameră, muzică pentru pian și orgă, muzică vocală.

Decesul, survenit la nici 57 de ani (18 aprilie 1936) l-a surprins pe Ottorino Respighi în plină activitate creatoare.

V. G.

Licitație inedită

Angelina Jolie, topless alături de un cal alb

O fotografie realizată de David LaChapelle în urmă cu 12 ani, în care actrița Angelina Jolie pozează topless alături de un cal alb, va fi scoasă la licitație de Casa Christie's, în luna mai, la Londra. Această fotografie a fost realizată în 2001 și o prezintă pe celebra actriță, pe atunci în vârstă de 25 de ani, aplecându-se pe spate, topless, cu părul liber, lăsând la vedere unele dintre numeroasele ei tatuaje. Unul dintre acestea, realizat pe brațul stâng al actriței, conține numele "Billy Bob", un omagiu adus soțului ei din acea perioadă, actorul Billy Bob Thornton. În prezent, Angelina Jolie nu mai are acest tatuaj.

Telefoane **Utile**

Dispecerat Urgențe - 112
Ambulanță non-stop (VITAL MED) - 0236/462222
Pompieri - 981; - 0236/460441
Centrala Inspectoratului Județean de Poliție - 0236/407000
Poliția Transporturi - 0236/418460
Secția 1 de Poliție - 0236/419966
Secția 2 de Poliție - 0236/460854
Secția 3 de Poliție - 0236/413400
Secția 4 de Poliție - 0236/468490
Secția 5 de Poliție - 0236/416945
Serviciul Teritorial al Poliției de Frontieră Galați - 0236/491066
Centrul de prevenire și consiliere antidrog - 0236/461800
Jandarmi - 0236/334152
Poliția comunitară - 0236/316000; 0236/314000
Prefectură - 0236/462739; 0236/460330
Consiliul Județului - 0236/411099
Primărie - 0236/307799
Protecția civilă - 982; 0236/411456; fax - 0236/413219
Garda de Mediu
- tel.: 0236/311333
- fax: 0236/413170
S.C. ECOSAL PREST S.A.
- 0236/312282 - secția menaj
Informații CFR - 0236/460643
Rezervare bilete tren - 0236/496000
Agenția CFR - 0236/472420
Autogara - 0236/412683
Comisariatul Județean pentru Protecția Consumatorului - 0236/413929; 0236/460355.

Deranjamente - intervenții:
APATERM: dispecerat - 0236/311018, 0236/473100/120; relații cu publicul - 0236/473151;
APA-CANAL: dispecerat - 0236/463294, 0236/473380;
DISTRIGAZ SUD (Sucursala Galați) - 0236/928
ELECTRICA (Galați) - 929; 0236/480762
(număr unic cu apel gratuit pentru toți clienții indiferent de zona de reședință)

Spitale
De Urgență - 0236/301111, 0236/301112
Municipal nr.1 - 0236/479401/02
Boli Infecțioase - 0236/334147, 0236/334233
De Copii - 0236/469849, 0236/320406
Militar - 0236/423983
TBC - 0236/460712; 0236/460314
CFR - 0236/475678, 0236/475768
fax 0236/411613
Maternitatea Municipală - 0236/413131, 0236/431132

Farmacii non-stop:
Hygeia (vizavi de Spitalul Județean) - 0236/473013

Soluțiile jocurilor apărute în ziarul de ieri:

LA MUNCĂ

ORIZONTAL: INVATATORI; NORMA; URAT; STAB; ZIARE; TANINI; RI; A; ATOLI; SS; LS; IUNIE; A; ACTORI; LUT; TURA; CREMA; OL; SA; AVAR; REPARA; ERE.

FLORI DE FLORI

ORIZONTAL: R; N; C; PACATOS; MARETI; I; FALCI; S; ONOR; EI; ST; STAR; SUTA; RE; COLETE; LA; DA; ALO; ZAMBILE; ER; TAR; ERG; T; DOR; PLEATA; RATIE; TOC.

SUDOKU

4	7	9	8	3	5	1	2	6
2	6	8	4	1	9	7	3	5
3	1	5	2	7	6	4	9	8
7	9	3	5	2	4	6	8	1
1	4	2	6	8	3	5	7	9
5	8	6	7	9	1	2	4	3
6	2	1	9	4	8	3	5	7
9	5	7	3	6	2	8	1	4
8	3	4	1	5	7	9	6	2

1	8	2	5	3	6	7	4	9
6	9	4	2	7	1	5	8	3
3	7	5	9	8	4	6	2	1
8	6	1	7	5	9	4	3	2
4	5	9	3	6	2	1	7	8
2	3	7	4	1	8	9	5	6
9	4	8	6	2	5	3	1	7
5	1	3	8	9	7	2	6	4
7	2	6	1	4	3	8	9	5

Sudoku

Înscrieți în căsuțele libere din cele nouă casete numere de la 1 la 9 fără a se repeta, astfel încât suma totală pentru fiecare casetă în parte să fie 45 și, de asemenea, suma pentru fiecare linie sau coloană să fie tot 45.

2	7		3			4		8
								7
4	8	3		9		5	1	
			5				4	
5								9
	9				8			
	1	7		4		8	6	5
9								
8		5			1		7	4

1		9	3					
7								
4	8	5		2	7	6		
	3			9			4	
8		4				9		1
	9			8			2	
		8	1	7		3	6	5
								2
					2	4		7

Gogomănii de râs

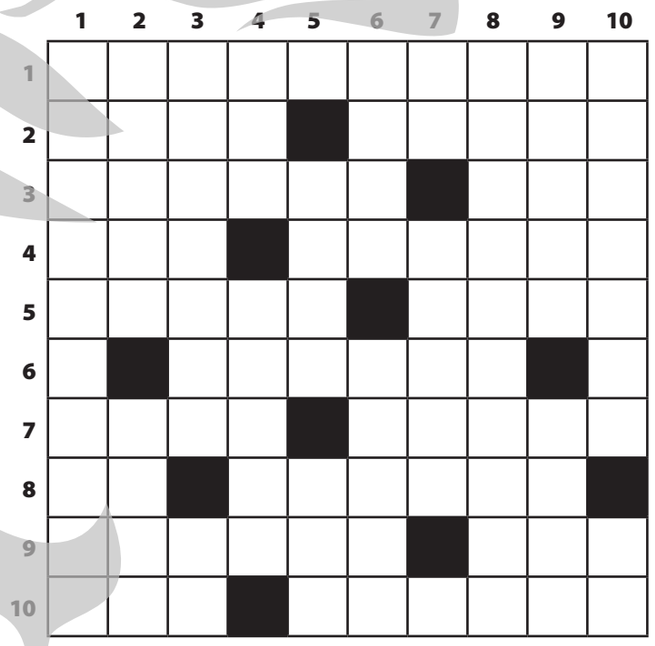

ORIZONTAL: 1) Lipsa aprecierii obiective (pl.). **2)** A aduce un suflu nou la galerie – Pete întunecate la figură. **3)** Curs secundar…fără importanță – Obiect de colecție. **4)** Fel de a fi – A părăsi această lume. **5)** Poartă la stână, în stil tradițional (pl.) – Factor prim la înmulțire. **6)** Ca o gloabă bătrână (pl.). **7)** Ține evidența hârtiilor la dosar – Oameni la înălțime. **8)** Ne stau în cale! – A lăsa fără băutură. **9)** Scoate cutele de la haine – A striga la horă. **10)** Lasă multe nespuse într-o frază – Bune în tratamentul cu picături.

VERTICAL: 1) Marele bâlci (pl.). **2)** Om al pământului nostru – Întins la pământ. **3)** Tobă de carte (pl.) – Loc gol! **4)** Sare la joc – Dă nume copilului… mic. **5)** Primul la oraș – Se dă în lături. **6)** Se prinde greu – Aceștia sunt…mai altfel. **7)** Teme…anulate! – Mare senior medieval. **8)** Ne scurtează vorba. **9)** A înșela încrederea cuiva – Surogat la o cafeluță. **10)** Înălțimea unei biserici (pl.) – Mândra mândrelor la horă.

Mihai Gherasim

Târâtoare

Gh. Gurău

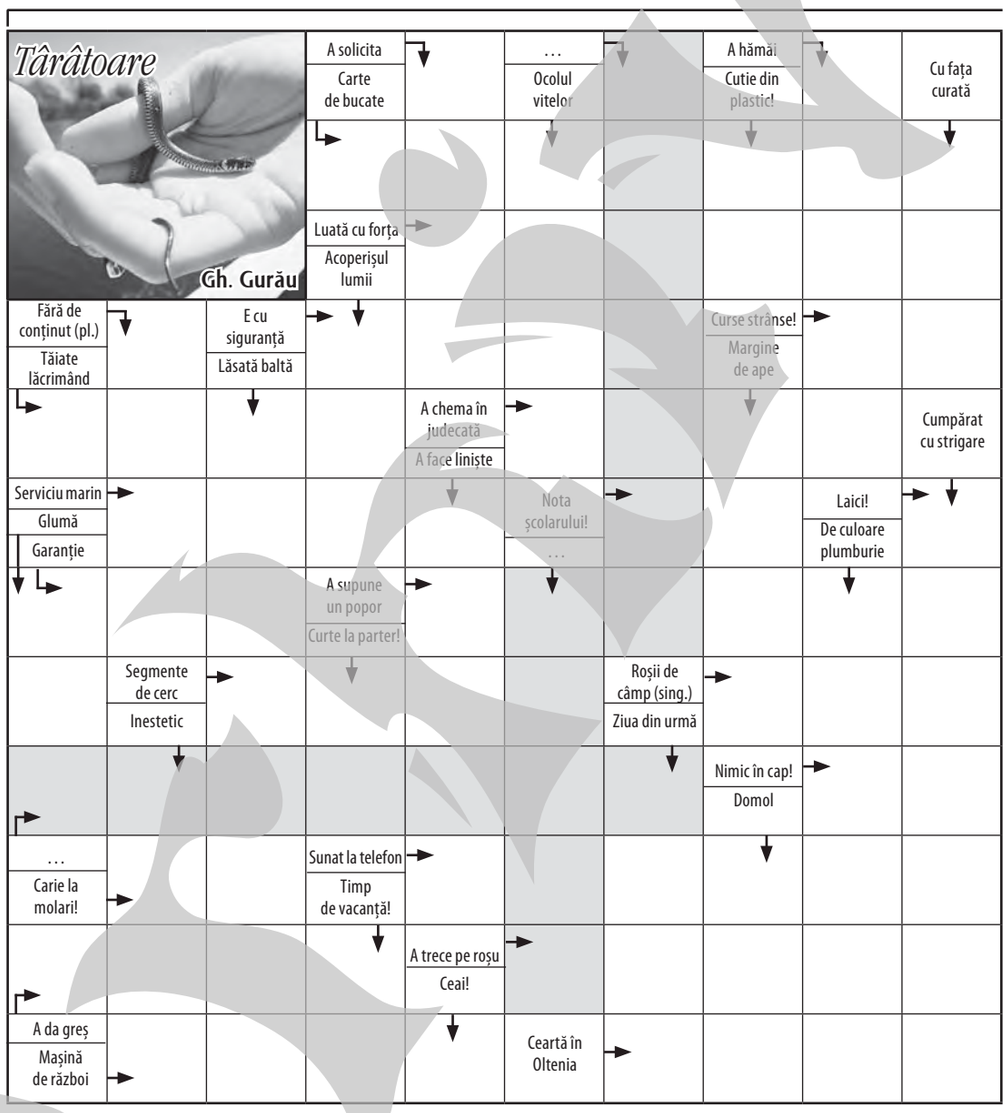

METEO

România *Sud-Est 18 aprilie*

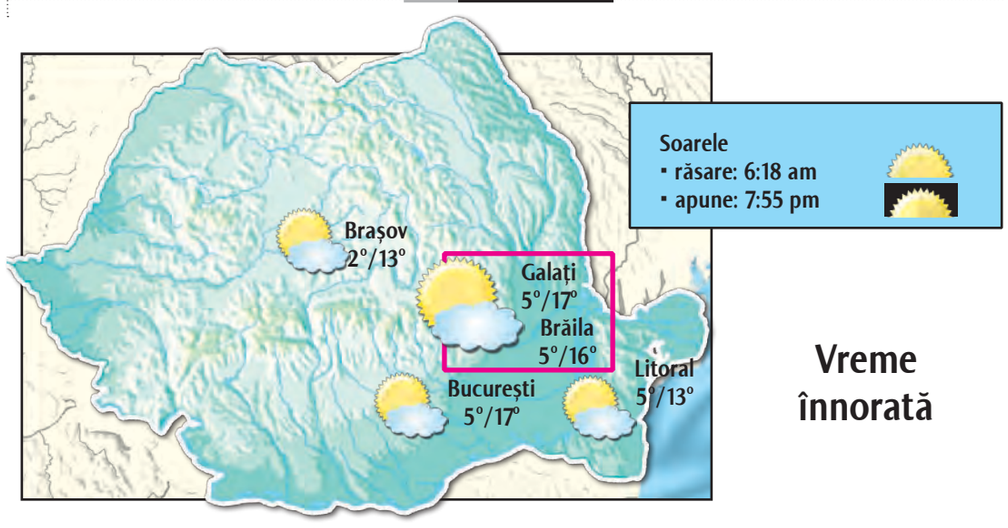

Vreme înnorată

Norii se vor abate astăzi asupra județului Galați, însă temperaturile vor rămâne la un nivel plăcut. Șansele de formare a precipitațiilor sunt nule, iar vântul va sufla moderat, cu o viteză maximă de 28 km/h.

Temperatura maximă a zilei va fi de 17 grade Celsius, iar minima pe timpul nopții va coborî până în dreptul valorii de 5 grade Celsius. Presiunea atmosferică va atinge nivelul de 767 mm coloană de mercur, în timp ce umiditatea va fi de 55 la sută.

(informații preluate din surse online)

Viața liberă

Membri Fondatori
Radu MACOVEI
Grigore LAZAROVICI
Katia NANU

TRUSTUL DE PRESĂ „DUNĂREA DE JOS"

REDACȚIA ȘI ADMINISTRAȚIA: Galați, str. Domnească nr. 68 / SECRETARIAT tel. **0236/460620**, fax **0236/471028** / BIROU COORDONATORI tel: **0372/363643** / POLITIC, NEWS-DESK tel. **0372/363625** / ECONOMIC, EVENIMENT, SOCIAL tel. +**0372/363631, 0372/363633** / SPORT tel. **0236/411644** / TEHNO tel. **0372/363626** / PUBLICITATE tel. **0236/460719**, fax **0236/460875** / MICA PUBLICITATE tel. **0236/463664** / DIFUZARE tel. **0236/460395**

MARIANO®

Cristina COCU
Director general

Costel CRĂNGAN
Redactor șef

Anca SPÂNU
Redactor șef adjunct

Dan Cătălin PREDESCU
Editor coordonator

ECONOMIC - ADMINISTRAȚIE/ **Ovidiu AMĂLINEI**, Marius ȚUCA, Gabriel KOLBAY, Anca MELINTE, Nicoleta ONOFREI **EVENIMENT** / Mariana CONSTANDACHE, Maria FABIAN, Liviu GHINEA, Teodora MIRON, Marius CHIRILIUC, Monica ZANET **SOCIAL** / **Roxana ARTENE PENCIU,** Remus BASALIC, Cristina CARP (C.M.), Victor CILINCĂ, Angela RIBINCIUC, Maria STANCIU **SPORT** / **Marian CĂPĂȚÎNĂ,** Marian SĂVĂSTRU, Gheorghe ARSENIE **FOTO** / **Bogdan CODRESCU,** Vasile CABURGAN **REDACTORI COLABORATORI** / Mihai ANGHELUȚĂ jr., Alina COMȘA DURBACĂ, Dănuț LUNGU, Virgil GURUIANU, Dan PLĂEȘU, Ion ZIMBRU

DEPARTAMENT CALCULATOARE / **Camelia LUPU**, Adrian BARBU, Mihail ȘTEFĂNESCU, Andra AMĂLINEI, Dan CABURGAN, Lili CRĂCIUN, Cristian GHEORGHE, Constantin POPA, Tiberiana PRISACARIU, Vasilica PRODAN, Camelia NEDELCU, Dorina AXENTE, Elena ARGHIR, Cristina CHIPER, Ramona COTÂRLEȚ - **Echipamente livrate de ROMLOTUS**

DIRECTOR VÂNZĂRI PUBLICITATE / **Laurian POPA**

Pănuț HAGHIAC, Nicușor CRĂCIUN, Silviu PĂDURARU, Cătălin BOGHIAN, Vasile STAVĂR, Marius CĂLMUC, Mihai PĂTRAȘCU
Unica tipografie din zona Galați - Vrancea - Brăila, care tipărește un ziar cotidian, la calitate de nivel național! **0236/413111**

BRAT IFABC
auditat de **Biroul Român de Audit al Tirajelor** *membru al* **Biroului Internațional de Audit al Tirajelor**

COTIDIAN INDEPENDENT®
marcă înregistrată
ISSN 1221-4914

Echipa de serviciu:
Responsabil ediție: Anca Spânu
Corectura: Ramona Cotârleț, Cristina Chiper.

Copierea oricăror elemente grafice ale acestei publicații va fi sancționată prin lege

OBSERVATOR

Joi, 18 Aprilie 2013

www.viata-libera.ro

pe scurt

Astăzi, la Universitatea „Dunărea de Jos”

Istoricul Mihai Dimitrie Sturdza - Doctor Honoris Causa, la Galați

Istoricul Mihai Dimitrie Sturdza, urmașul domnitorului Mihail Sturza, în timpul căruia Galațiul a devenit Porto-Franco, va primi astăzi, de la ora 11,00, în sala Aula Magna a Universității „Dunărea de Jos” (Facultatea de Mecanică), titlul de Doctor Honoris Causa al instituției gălățene, acordat la propunerea Facultății de Istorie, Filosofie și Teologie. Prințul Sturdza este diplomat al Institutului de Științe Politice din Paris, fiind angajat o vreme la Departamentul de Schimburi Culturale și Științifice al Ministerului Afacerilor Externe al Franței și interpret oficial pentru limba română al președinților Charles de Gaulle și Valéry Giscard d'Estaing.

Victor Cilincă

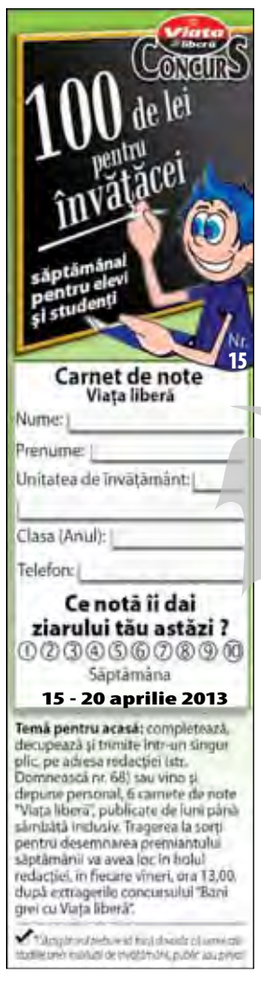

Performanță de excepție

Gălățeanca Irina Popa, noua revelație a jazzului

După ce și-a adjudecat marele Trofeu și Premiul Presei la Mamaia, gălățeanca Irina Popa tocmai a fost recunoscută drept „Revelația anului” la Gala Premiilor de Jazz 2013 (pe 2012) - ediția a X-a plus 1

Anca **Melinte**
ancam@viata-libera.ro

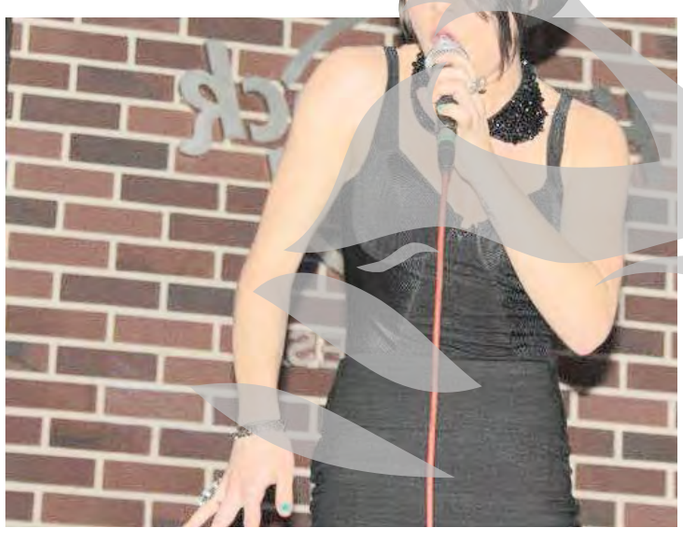

Onorantul premiu, pe care artista îl împarte cu „The Sinners” (“Păcătoșii”) care o acompaniază - Mugurel Vrabete, Relu Bițulescu și Cornel Cristei - i-a fost acordat pentru prezența mult aplaudată la Sibiu, la Jazz Festival 2012, dar și pe scena Teatrului „Toma Caragiu” din Ploiești, la Valentine's Jazz 2013. La finele acestui recent spectacol senzațional, unde Irina și Păcătoșii au reușit să ridice publicul în picioare de câteva ori, artista a fost proclamată oficial noua vedetă a muzicii interpretative de jazz de către nimeni altul decât Alexandru Șipa, mare om de jazz, președintele Fundației MUZZA.

Vis împlinit

Cum de-a ajuns Irina de la muzică pop la jazz mai ales, după cele două colaborări de succes cu trupa Amadeus și cu Andrei Rizo & Sebastian Crayn? Totul i se datorează compozitorului și pianistului Cornel Cristei, fost component al trupei „Roșu și Negru”, care i-a propus un material de excepție, transformat în albumul „The Dream”. Un album curajos, avangardist, care îi oferă ascultătorului toate perspectivele muzicii jazz și a cărui lansare i-a deschis practic porțile către evenimentele de anvergură ale muzicii jazz și către inimile împătimiților acestui gen.

Luptătoare înnăscută

Pentru Irina Popa titlul de „Revelația anului” în jazz reprezintă încă un trofeu câștigat pe merit, cu enorm de multă muncă, un trofeu care îi confirmă valoarea, dar o și obligă să urce tot mai sus în constelația muzicii. Artista este o luptătoare și muncește enorm pentru a ajunge acolo unde îi este locul, și asta fără a apela nici măcar o clipă la „rețeta” cântărețelor de playback care umplu ecranele televizoarelor și radiourile.

Nimeni nu e profet în... orașul lui

Ascultați pe YouTube, invitați să cânte în diverse cluburi din București și din țară, Irina Popa & The Sinners sunt mereu primiți cu multă căldură. Vine logică întrebarea de ce gălățenii nu o pot asculta pe Irina, live, aici. „Cred că la această întrebare ne pot răspunde cei ce se ocupă de cultura acestui oraș. Din păcate, exact în orașul ei natal, Galați, forurile de cultură i-au refuzat participarea la diverse manifestări culturale locale pe motiv că nu știu cine este Irina Popa…”, ne-a mărturisit cu nedumerire Anca Cârciumaru, impresara Irinei Popa. Irina le transmite tuturor fanilor ei multă sănătate și speră ca în cât mai scurt timp să vină cu trupa ei și să susțină câteva spectacole care să electrizeze publicul. Îi este dor de Galați și de gălățeni!

La Muzeul de Științele Naturii

Se deschide ”Feeria cristalelor”

Vernisajul celei de a patra ediții a expoziției temporare „Feeria cristalelor” va avea loc vineri, 19 aprilie 2013, cu începere de la ora 12,00, la Complexul Muzeal de Științele Naturii. Manifestarea își propune să aducă în fața publicului vizitator fascinația și frumusețea din lumea mineralelor. Timp de trei zile, în holul mare de la parterul muzeului vor fi prezentate și oferite spre vânzare publicului o mare diversitate de bijuterii – bijuterii unicat din pietre naturale, sidef, corali, perle sau chihlimbar - pietre semiprețioase, cristale, colecții de minerale, eșantioane minerale, minerale șlefuite, geme, fosile, produse ornamentale din piatră, obiecte decorative și ornamentele. Vor expune colecționari din București, Tulcea, Baia Mare, Sângeorz-Băi și Galați.

Tombolă și expoziție cu vânzare

De asemenea, în zona centrală a spațiului expozițional din holul muzeului, se va putea admira microexpoziția ”Minerale și cristale - Povestea universului subpământean”, care va rămâne deschisă până pe data de 2 iunie 2013. Microexpoziția evidențiază exponate de mineralogie din patrimoniul științific al instituției gălățene: flori de mină, felii din agat, miniaturi de animale din varietăți de agat, bijuterii etc. Pietrele provin din toate colțurile lumii: geode și cuarț din Brazilia, cuarț roz din Madagascar, jad din China sau Canada, turcoaz din America de Nord, agate din Mexic, lapis lazuli din Afganistan, lemn silicifiat, calcedonie, lizardit sau diverse flori de mină (renumitele stibine, calcite, cuarțuri) din România, opal din Australia, malachit din Congo, azurit din Maroc, scoici din Noua Zeelandă.

Se va organiza și Tombola Mineralelor, la care fiecare participant va avea un câștig asigurat după ce va achiziționa un bilet de tombolă în valoare de 5 lei.

Roxana Artene Penciu

Primăvara le-a crescut apetitul hoților

Iar se fură capace de pe Faleză!

Cum de leul primit de la centrele de colectare pe kilogramul de fier vechi depinde pâinea multora dintre gălățeni, e de așteptat să mai dispară capace de canalizare, de ici, de colo. Totuși, una e să dea o mașină într-o canalizare descoperită și cu totul alta să cadă în ea un copil! De pe Faleza Superioară, mai exact de pe trotuarul dinspre Dunăre, au dispărut cele mai multe capace ale instalației de apă. Gropile nu sunt adânci, dar un copil sau orice alt gălățean mai neatent ar putea să cadă înăuntru și să se accidenteze grav. Prin urmare, acele capace trebuie puse la loc, înainte să se întâmple vreo nenorocire, mai ales acum că vremea ne mai lasă și să ieșim la plimbare, la malul Dunării!

Text și foto: Gabriel Kolbay

Daruri pascale în ramă

Expoziție de icoane Georgiana Pasnicu

Centrul Cultural „Dunărea de Jos” va vernisa astăzi, 18 aprilie, de la ora 16,30, la Mansardă, expoziția personală „Icoană și tradiție” a plasticienei Georgiana Pasnicu (Necula). Icoanele, pe sticlă și lemn, sunt realizate de plasticiana oaspete, absolventă a Liceului de Artă Ploiești și a Facultății de Istorie și Patrimoniu „Lucian Blaga” din Sibiu, implicată în restaurări de biserici, specializată ca zidar restaurator, cu bursă de studii la Palermo.

Victor Cilincă

PE REPEDE-NAPOI

Românul s-a născut spontan

Dănuț **Lungu**
danut@viata-libera.ro

Voiculescu a fost omagiat la televiziunea națională. Nu scăpase niciun flatulent, așa cum se întâmplă des la canalele sale, ci venise cu destăinuiri: „L-am părăsit pe Năstase pentru Băsescu în 2004, deoarece riscam să nu intrăm în UE”, a spus Felix, motiv serios pentru gazda Mihai Rădulescu de a exclama: „Prin gestul dumneavoastră, ați schimbat istoria!” Nasol moment. Buzele lui Gâdea și Mircea Badea s-au simțit profund trădate...

Înnebunesc când aud că în fabricuța nu-știu-care s-a oprit brusc lucrul, că s-a declanșat o grevă spontană. Ar trebui să mai umblăm un pic la folclor, izvoarele trebuie reglate: de fapt, românul nu s-a născut poet, ci a văzut lumina zilei cu gena spontaneității în prezidiu. Nu știm să deschidem gura pentru a ne cere drepturile, dar - să mai moară o dată Michael Jackson! - suntem spontani, bre. Oare cum se oprește brusc lucrul, ă? Cad cheile de 16 pe gresie, se fâstâcesc macaralele pe șantier, sare lopata din coadă? Să fim serioși, România e pe ultimul loc la spontaneitate, mai ales acolo unde se lucrează în trei schimburi.

Apropo de spontaneitate. Cică ieri s-a oprit lucrul la CFR pe sistem turbo d-ăsta. Haideți să vă explic cum se cultivă spontaneitatea în uzinele mioritice: se primește un telefon seara, în timpul Telejurnalului, și i se spune omului clar „bre, nea Ioane, vezi că mâine facem grevă, da? Da, bre, dar dacă te întreabă cineva, zici că a fost spontană. Cum? Ce nu înțelegi, cuvântul ăsta? Spon-tan! Dar nu trebuie să-l zici, stai liniștit că vorbim noi, dă-i dracu' de nenorociți! Bine, hai, o seară bună!”

Conform unui studiu recent, un român muncește 25 de minute ca să plătească o bere. Prin comparație, neamțul are nevoie de numai 4 minute. Culmea este că mai mulți bețivi se află în România. Asta înseamnă că băgăm cu cârca mai mult decât compatrioții Angelei Merkel?

Doi români din Alba Iulia au divorțat din cauza serialului Suleyman Magnificul. El voia să vadă Galatasaray-ul la televizor, iar ea pe celebrul sultan. S-ar fi păruit, s-au despărțit și gata. Magnificul ăsta face victime în Valahia și la sute de ani de la dispariție.

TRAGEDIA DIVINĂ

Scrisoarea domnului care n-a iubit-o foarte mult pe doamna Lui (III)

Ion **Zimbru**
redactie@viata-libera.ro

Da, păpușa de cârpă-i vie! e vie, fiindcă se uită la mine! se uită ca un copil abandonat, zvârlit la gunoaie! pare veselă! cum să nu fie veselă, dacă are cine să se joace cu ea?...Iată, chiar o aud gângurind, râzând sub grija lătrătorilor de pripas! iată, se uită la mine și nu-mi cere nimic! ce să-mi ceară? ce i-aș putea da? dacă nu am ce să-i dau și nu pot să-i dau, oare nu cumva vrea să-i spun ceva?...Sigur că da! ce frumos și lung se uită păpușa de cârpă la mine!...și mă înfioară!...Doamne, are numai un ochi! are numai un ochi albastru! oare unde i-o fi celălalt ochi albastru?...nu, nu pot să cred că i l-au mâncat câinii! sunt prea tandri, prea bine crescuți acești lătrători ca să pot crede așa ceva! și nu pot crede că a fost “născută” într-un ochi, fiindcă, uite, se observă clar locul unde a stat și a văzut și celălalt ochi! și încă se mai mișcă și se mai aud razele luminii în gol cum așteaptă să fie reflectate întru vedere și revedere! mai bine cred că s-o fi lovit, mititica, de tabla tomberonului când a fost aruncată, și i-o fi sărit ochiul cât colo, prin gunoaie!...Sigur că da! e limpede! așa este! celălalt câine se joacă și păzește ochiul celălalt! dar nu i-l poate pune păpușii la loc!...mă apropii și mă uit mai bine: da, negreșit, e celălalt ochi, dar e mort! albastru mort! sau mort albastru!...Sigur că da! câinii mă roagă (din ochii lor) să nu le iau păpușa ochiului fără lumină, să nu le iau ochiul fără lumină al păpușii cu un ochi!...(ce bine ar fi fost să fii și tu aici și acum, doamna mea Lui! să fii și să te încarci pentru totdeauna cu bucuria amară a păpușii chioare și să te încarci din tandrețea incomparabilă a câinilor cu apucături omenești...dacă acest cuvânt nu cumva o fi dispărut, nu cumva o fi plecat definitiv dintre oameni! să fi fost și tu să participi, pe viu, la acest spectacol trist, dar magnific! și să nu mai avortezi niciodată, cum ai “făcut” atunci, în trecutul nostru majestuos, fără să-mi spui și fără să crezi că mila și milostenia sunt vitale în acest univers necunoscut, în acest necunoscut universal!...dar sper că vei fi aici și acum altădată, doamna mea Lui, fiindcă aceste spectacole sunt din ce în ce mai dese printre lăcomie și lux!)...Iată, păpușa de cârpă-mi surâde, închide ochiul singur și adoarme pe picioarele câinelui grijuliu!... și cum să le iau păpușa, dacă aceasta-i singura lor avere, regina tomberoanelor, și-i singura care le spune “la revedere” când lătrătorii se duc după răsărirea Lunii, și ea, chioara de cârpă, rămâne “acasă” și-i așteaptă până la moarte, printre gunoaie?!