România, Anul XXIV, Nr. 7289
Joi
26 Septembrie 2013
16 pagini, 1,5 Lei

Fondat 1989
Viaţa liberă

GALAŢI ® ROMÂNIA
ÎNTOTDEAUNA, PRIMII! ©

www.viata-libera.ro

Tudor Petre a fost înlocuit
Director oltean la Electrocentrale Galaţi
Eveniment/3

Adresa redacţiei:
str. Domnească nr. 68
TEL 460 620, FAX 471 028
redactie@viata-libera.ro

COTIDIAN INDEPENDENT®
marcă înregistrată
ISSN 1221-4914
auditat de Biroul Român de Audit al Tirajelor membru al Biroului Internaţional de Audit al Tirajelor

56.000 de cititori zilnic
Publicaţie ce beneficiază de rezultate de audienţă conform Studiului Naţional de Audienţă măsurate în perioada august 2011 - august 2012

Valuta

Euro	4.4711 lei
Dolar	3.3103 lei

Meteo

11° 25°
Galaţi
Uşoară încălzire

Sinaxar

†) Adormirea Sf. Ap. şi Ev. Ioan; †) Sf. Voievod Neagoe Basarab; Dreptul Ghedeon

Maxime

"Bărbaţii niciodată nu vor să se oprească şi să întrebe care-i direcţia."
Jay Leno

Municipalitatea, luată la puricat

Curtea de Conturi a găsit erori de 4,9 milioane de lei la Primărie

foto Bogdan Codrescu
foto@viata-libera.ro

Clubul de Fotbal Oţelul Galaţi ar putea fi nevoit să restituie toţi banii pe care i-a primit în cursul anului 2012 de la bugetul oraşului. Eroarea constatată de instituţia de control în cazul finanţării Clubului Oţelul este cea mai mare – 2,4 milioane de lei
Eveniment/3

„Viaţa liberă", în cartierul tău
Astăzi, venim la Baia Comunală

Continuăm raidurile în cartierele Galaţiului, pentru a afla direct de la cititori care sunt problemele cu care se confruntă. Astăzi, 26 septembrie, între orele 9,00 şi 10,00, vă aşteptăm la chioşcul nostru de la Baia Comunală, să ne spuneţi ce vă nemulţumeşte şi să le sugeraţi autorităţilor ce trebuie făcut în zona adiacentă (străzile Basarabiei - Traian - Carnabel).
Anca Spânu

Interior

Eveniment/3
De la Penitenciarul Galaţi
Trei deţinuţi au ajuns drogaţi la Urgenţe

Politică-Adm./5
Aglomeraţie, haos şi injurii la Trecere Bac
Şoferii autobuzului 16, ghimpi pentru şoferii de TIR-uri

Multe vorbe, puţine fapte

Sinistraţii tremură de frig în module

foto Bogdan Codrescu
foto@viata-libera.ro

▸ Gălăţenii evacuaţi din casele distruse de ape riscă să înghețe de frig, la propriu, în această iarnă, în modulele puse la dispoziție de autorități ▸ Primarii din localitățile calamitate contestă eficiența locuințelor modulare

Politică-Administraţie/5

ASTĂZI în Viaţa liberă
PESTE 630 ANUNŢURI DE MICĂ PUBLICITATE
pag. 8, 10-13

Interior

Actualitate/2
Delegaţia gălăţeană, la protestele medicilor de la Bucureşti
Discuţii în stradă cu ministrul Sănătăţii

Eveniment/3
Tragedie pe Drumul European 581
Şi-a pierdut viaţa într-un viraj

Accident grav pe DN 26
Trei oameni, în spital

Satul/4
Interviu cu ing. Mihai Stroilă:
"Îmbunătăţirile funciare au fost politizate în ultimul hal!"

Observator/16
Pentru pensionarii de peste 65 de ani
Doar 7.000 de bilete au fost distribuite la domiciliu

EDITORIAL

Cristina **S. Carp**
cristina@viata-libera.ro

Copiii nimănui, rana ignorată a românilor

Acum vreo doi ani, fetiţa unor vecini (să spunem că o cheamă Miruna) a rămas acasă doar cu tatăl ei. Aşa cum au făcut şi alte mii de românce de-a lungul ultimilor ani, mama Mirunei a plecat să lucreze peste hotare. Poate în Italia, poate în Spania. Cu contract de muncă sau mai degrabă fără. De Miruna, care avea pe atunci trei ani, s-a îngrijit, cum a ştiut şi cum s-a priceput, tatăl ei. De câteva luni însă, vecinii au aflat că fetiţa s-a mutat la ţară, la alte rude, singură, fără tatăl ei. Mama nu a venit niciodată să o vadă.

Miruna este unul dintre cei peste 80.000 de copii români care au cel puţin un părinte plecat la muncă în străinătate, aşa cum arată autorităţile. Sau, dimpotrivă, ea nici măcar nu e prinsă în această cifră, pentru că, neoficial, numărul copiilor aflaţi în situaţia ei este mult mai mare. Chiar Organizaţia „Salvaţi copiii" atrăgea atenţia, recent, că „dimensiunea reală a acestui fenomen rămâne necunoscută". De ce? Deşi din 2004 există un cadru legal (Ordinul ANPDC nr. 219 din 2006) prin care aceşti părinţi ar trebui să îşi declare intenţia de plecare şi să nominalizeze persoana cu care îi lasă, el nu este întotdeauna respectat. Cu atât mai puţin când părinţii lucrează la negru.

Anul acesta, parlamentarii încearcă să schimbe Legea 272 / 2004 privind protecţia şi drepturile copilului, care, momentan, nici nu aminteşte de copiii abandonaţi de părinţi, dar iniţiativa lor legislativă nu pare că va îmbunătăţi viaţa de zi cu zi a acestor micuţi. Părinţii care doresc să meargă la muncă în străinătate vor avea obligaţia să notifice autorităţile locale cu 40 de zile înainte de data plecării şi să nominalizeze persoana în grija căreia copilul o să fie lăsat în toată această perioadă. În plus, confirmarea persoanei în întreţinerea căreia va sta copilul o va face instanţa de tutelă. Se propune mărirea sancţiunilor aplicate în situaţia îndeplinirii defectuoase a responsabilităţilor. Iniţiativa legislativă a trecut, la începutul lunii septembrie, şi de Camera Deputaţilor, care e forul decizional, şi a fost propusă spre promulgare.

În ciuda noilor reglementări, problema copiilor rămaşi singuri acasă riscă să rămână la fel de acută, pentru că fenomenul a fost privit, parcă, prin nişte ochelari de cal. Poate că, într-adevăr, mai mulţi părinţi vor declara că îşi lasă copilul acasă şi în grija cuiva anume. Poate, într-adevăr, cifrele oficiale vor fi mai aproape de cele neoficiale. Dar nici de data aceasta, şcolile, prin educatori, diriginţi şi profesori, nu au fost implicate în niciun fel în vreun proces sau program de identificare, de monitorizare şi de ajutorare a copiilor cu părinţi plecaţi în străinătate. Asta cu toate că abandonul şcolar şi scăderea interesului pentru învăţat au, printre cauze, şi lipsa stabilităţii familiei, iar dascălii sunt primii care observă ce li se întâmplă copiilor. De dincolo de ochelarii de cal nu se vede că persoanei în grija căreia va fi lăsat copilul ar putea să îi pese de el cam tot atât cât de un câine al nimănui aflat pe stradă. Şi nu se vede clar nici în ce măsură asistenţii sociali îi vor monitoriza pe aceşti copii. Dincolo de ochelarii de cal, micuţii rămaşi acasă, cu dorul lor nemângâiat de părinţi, nu sunt decât cifre şi statistici seci. Asta pentru că motivul plecării părinţilor, sărăcia acută, nu e înlăturat prin nicio lege.

CAMPANIE VL Ştii ce mănânci?

foto Remus Basalic
foto@viata-libera.ro

De ce trebuie evitată maioneza din comerţ
Medicină/7

Soarta câinilor, la mâna Primăriei
Padocul maidanezilor va fi extins
Observator/16

foto Vasile Caburgan
foto@viata-libera.ro

Award of Excellence
European Newspaper Award

Index

Actualitate 2
Eveniment 3
Satul 4
Politică-Administraţie 5
Sport 6
Medicină 7
Social 9
Publicitate 8,10-13
Agenda 14
Magazin 15
Observator 16

Cursul **Valutar**

Valute **în cont**	*Curs* **lei** 25 septembrie
1 franc elvețian	3,6337
1 EURO	4,4711
1 liră sterlină	5,2969
1 leu moldovenesc	0,2568
1 dolar SUA	3,3103
1 gram AUR	140,5397

Pentru încă o săptămână

Codul rutier rămâne în dezbatere publică

Codul rutier se va mai afla încă o săptămână în dezbatere publică, pentru a fi analizate toate propunerile de modificare, a anunțat ieri premierul Victor Ponta. În aceeași situație se află și Codul insolvenței, prim-ministrul arătând că la acest cod au fost primite opinii chiar ieri, când documentul trebuia adoptat de către Guvern.

www.viata-libera.ro

Viața la noi și în lume

Curtea Constituțională a decis

Maidanezii pot fi eutanasiați

Zeci de persoane care se opun eutanasierii câinilor fără stăpân au protestat ieri la București

Curtea Constituțională (CC) a stabilit ieri că Legea privind câinii fără stăpân este constituțională, astfel că animalele pot fi eutanasiate dacă nu sunt adoptate în termen de 14 zile.

Un grup de 30 de parlamentari din toate grupurile politice, cu excepția UDMR, a sesizat Curtea Constituțională cu privire la neconstituționalitatea proiectului de lege privind câinii comunitari, act normativ adoptat în această lună la Camera Deputaților. În sesizare se menționa, printre altele, că legea diferă mult față de forma adoptată în Senat.

Actul normativ prevede prelungirea de la șapte la 14 zile a termenului în care un câine din adăpost poate fi revendicat sau adoptat. După cele 14 zile, autoritatea locală poate decide eutanasierea câinilor, edilii având posibilitatea să amâne eutanasierea.

"Stop eutanasiei"!

Aproximativ 300 de persoane care se opun eutanasierii câinilor fără stăpân au protestat ieri în fața sediului Curții Constituționale, de la Palatul Parlamentului, manifestația având loc în timp ce judecătorii luau în discuție Legea privind câinii fără stăpân. Manifestanții, care susțin că sterilizarea este unica formă care duce la dispariția câinilor de pe stradă, au cerut judecătorilor să declare neconstituțională Legea privind câinii fără stăpân. Protestatarii au scandat "Dreptul la viață" și aveau pancarte pe care scria "Stop crimei", "Stop eutanasiei", "Abandonarea puilor este sursa câinilor de pe străzi. Nu mai arunca puii pe stradă!" și "Sterilizarea câinilor este singura măsură eficientă pe termen lung".

După aflarea deciziei Curții Constituționale, manifestanții au început să scandeze "România nu uita, asta este crima ta!".

La aflarea veștii, o femeie care protesta în mulțime a leșinat, având nevoie de ajutor medical pentru a se repune pe picioare.

Circa 150 de manifestanți au blocat circulația pe Calea 13 Septembrie. Unii protestatari s-au întins pe carosabil, circulația fiind blocată mai bine de o oră pe ambele sensuri.

Printre protestatari s-au aflat Marius Marinescu, Paula Iacob și Corneliu Vadim Tudor.

Mediafax Foto/ Imagine: Octav Ganea

Câteva zeci de persoane care se opun eutanasierii câinilor maidanezi au protestat la sediul Curții Constituționale

La Curtea de Apel Alba-Iulia

Johannis a câștigat procesul de incompatibilitate

Primarul Sibiului, Klaus Johannis, prim-vicepreședinte al PNL, a câștigat procesul intentat Agenției Naționale de Integritate, care îl găsise incompatibil. Klaus Johannis a contestat raportul de evaluare (prin care ANI constata că primarul Sibiului se află în incompatibilitate) la Curtea de Apel Alba-Iulia, care i-a dat ieri dreptate.

"Mă bucur de această hotărâre favorabilă a instanței, care vine să confirme ceea ce eu am susținut de la bun început, și anume că nu poate reprezenta un caz de incompatibilitate prezența primarului - reprezentantul comunității respective - în adunarea generală a acționarilor a unei societăți care oferă servicii de utilitate publică în întreaga regiune și care se află integral în mână publică, mai ales că nu am obținut și nu obțin venituri de pe urma acestui mandat", a declarat Johannis.

Dacă decizia judecătorilor va fi atacată cu recurs, în maximum 15 zile așa cum prevede legea, acesta va fi judecat de Înalta Curte de Casație și Justiție.

În aprilie, ANI a constatat că edilul Sibiului se află în stare de incompatibilitate, pentru că era reprezentant al orașului în Adunarea Generală a Acționarilor la SC Apă Canal SA și la SC Piețe SA. Inspectorii de integritate spuneau atunci că un primar nu are voie să fie și acționar la societăți de interes local. Klaus Johannis exercită al patrulea mandat consecutiv de primar al Sibiului.

Într-un dosar de evaziune fiscală

Percheziții în trei județe

Zeci de percheziții au avut loc ieri-dimineață în județele Caraș-Severin, Mehedinți și Gorj, la persoane și la sediile unor firme suspectate de evaziune fiscală. Potrivit unor surse judiciare, 20 de percheziții au loc în județul Caraș-Severin, patru în Mehedinți și una în Gorj, iar procurorii au emis 20 de mandate de aducere la audieri, persoanele vizate fiind suspectate de evaziune fiscală cu facturi false. Prejudiciul se ridică la peste 1.6 milioane de euro.

Gălățenii, la protestele din București

Discuții în stradă cu ministrul Sănătății

Participantă în cursul zilei de ieri la protestele medicilor organizate la București, delegația Coaliției Locale a Profesioniștilor din Sănătate Galați a putut să-i comunice direct ministrului Sănătății, Eugen Nicolăescu, cererile pentru care personalul medical a ieșit în stradă. „După aproximativ o oră de pichetare a Ministerului Sănătății, în jurul orei 12,00, Eugen Nicolăescu a ieșit pentru a vorbi cu noi. Ne-a spus că majoritatea problemelor pentru care protestăm au fost deja rezolvate. Acest lucru nu ne mulțumește, deoarece principala noastră cerere, mărirea salariilor medicilor, nu a fost încă rezolvată. Considerăm că nu este normal ca un medic rezident să câștige în anul al treilea de rezidențiat abia 1.100 de lei. Așteptăm să vedem ce vor hotărî în continuare oficialii, însă noi suntem dispuși să mergem până la capăt. Ministrul a repetat din nou că speră ca pacienții să nu aibă de suferit de pe urma acestor proteste. I s-a răspuns însă din mulțime că "de suferința pacienților ne ocupăm noi, dumneavoastră trebuie să aveți grijă de suferința noastră", a declarat doctorul Doina Ciocănaru, președintele Colegiului Medicilor Dentiști Galați.

Pentru discuții cu minerii

Parlamentarii, la Roșia Montană

13 dintre cei 19 membri ai comisiei speciale pentru Roșia Montană au ajuns ieri în zonă pentru a sta de vorbă cu autoritățile locale și cu ONG-urile. Parlamentarii au fost primiți la sediul Primăriei, anterior întâlnindu-se cu minerii mutați din Roșia Montană în cartierul Recea din Alba Iulia. În timp ce aleșii stăteau de vorbă cu primarul și cu cei din Consiliul Local în sediul primăriei, în curte și-au făcut apariția alți doi parlamentari, Remus Cernea și Adrian Gurzău, care nu fac parte din comisie, dar care au cerut să ia parte la discuții.

De la sediul primăriei, parlamentarii s-au urcat în mai multe mașini de teren și au plecat către locul unde se află minele de la Roșia Montană.

Jandarmii au fost în alertă, din cauza prezenței unui grup de tineri protestatari. Aceștia manifestau împotriva exploatării și au fost opriți la aproximativ un kilometru de intrarea în comuna Roșia Montană. Alte aproximativ 300 de persoane din Roșia Montană - localnici și mineri care susțin investiția - i-au întâmpinat cu proteste pe membrii Comisiei speciale parlamentare, la intrarea în galeria Cătălina-Monulești.

La nivel național

Peste 12.400 de posturi vacante

12.477 de locuri de muncă, majoritatea în județele Cluj (2.287), Iași (640), Hunedoara (580), Brașov (449) și Argeș (400), sunt disponibile la nivel național. În Capitală sunt 1.160 de joburi. Județele cu cele mai puține locuri de muncă sunt Caraș-Severin (7), Bacău (23), Suceava (35) și Sălaj (44).

PUBLICITATE

DISPOZIȚIA Nr. 350
din 25 septembrie 2013

privind: convocarea în ședință ordinară a Consiliului Județului Galați pentru luni, 30 septembrie 2013, ora 14.00, la sediul Palatului Administrativ din str. Domnească nr. 56, sala mare

Nicolae Dobrovici-Bacalbașa, Președintele Consiliului Județului Galați;

Având în vedere referatul secretarului județului;

Având în vedere prevederile art. 94 alin. (1), (3) și (7) din Legea nr. 215/2001 privind administrația publică locală, republicată, cu modificările și completările ulterioare;

Având în vedere prevederile art. 29 alin. (3) din Regulamentul de organizare și funcționare a Consiliului Județului Galați;

În temeiul prevederilor art. 106 alin. (1) din Legea nr. 215/2001 privind administrația publică locală, republicată, cu modificările și completările ulterioare,

DISPUNE:

Art. 1. Se convoacă în ședință ordinară Consiliul Județului Galați pentru **luni, 30 septembrie 2013, ora 1400, la sediul Palatului Administrativ din str. Domnească nr. 56, sala mare,** cu următorul proiect al ordinii de zi:

1. Aprobarea Memorandumului de Înțelegere privind instituirea unei cooperări între Comunitatea de Lucru a Statelor Dunărene cu regiunile din vestul Mării Negre și porturile lor;
Inițiator: Nicolae Dobrovici-Bacalbașa
2. Aprobarea eliberării actelor de identitate de către Direcția Județeană de Evidență a Persoanelor Galați;
Inițiator: Nicolae Dobrovici-Bacalbașa
3. Asocierea Județului Galați, prin Consiliul Județului Galați, cu unitatea administrativ-teritorială comuna Berești Meria, din județul Galați, prin Consiliul Local Berești Meria, în vederea acceptării acesteia din urmă, în calitate de membru al Asociației de Dezvoltare Intercomunitară „Serviciul Regional Apa" Galați;
Inițiator: Cornel Hamza
4. Organizarea rețelei școlare de învățământ special liceal și special postliceal din Județul Galați pentru anul școlar 2013-2014;
Inițiator: Tania Iuliana Bogdan
5. Aprobarea Regulamentului de organizare și funcționare al Serviciului Public Județean de Administrare a Domeniului Public și Privat al Județului Galați;
Inițiator: Nicolae Dobrovici-Bacalbașa
6. Închiderea Centrului de tranzit pentru minori victime ale traficului și neacompaniați, aflat în structura Direcției Generale de Asistență Socială și Protecția Copilului Galați;
Inițiator: Nicolae Dobrovici-Bacalbașa
7. Înființarea „Casei Miruna" în structura Direcției Generale de Asistență Socială și Protecția Copilului Galați;
Inițiator: Nicolae Dobrovici-Bacalbașa
8. Închiderea Casei de tip familial „Crina", aflată în structura Direcției Generale de Asistență Socială și Protecția Copilului Galați;
Inițiator: Nicolae Dobrovici-Bacalbașa
9. Înființarea Căminului pentru Persoane Vârstnice „Sfântul Nicolae" Târgu Bujor, județul Galați;
Inițiator: Nicolae Dobrovici-Bacalbașa
10. Închiderea Casei de tip familial „Veronica" aflată în structura Direcției Generale de Asistență Socială și Protecția Copilului Galați;
Inițiator: Nicolae Dobrovici-Bacalbașa
11. Înființarea Centrului de Recuperare a Victimelor Violenței Domestice „Șansa" Târgu Bujor, în structura Direcției Generale de Asistență Socială și Protecția Copilului Galați;
Inițiator: Nicolae Dobrovici-Bacalbașa
12. Modificarea organigramei și a statelor de funcții ale Direcției Generale de Asistență Socială și Protecția Copilului Galați;
Inițiator: Nicolae Dobrovici-Bacalbașa
13. Aprobarea Regulamentului de Organizare și Funcționare al Direcției Generale de Asistență Socială și Protecția Copilului Galați;
Inițiator: Nicolae Dobrovici-Bacalbașa
14. Desemnarea unui reprezentant al Consiliului Județului Galați în Consiliul Consultativ al Agenției Județene pentru Ocuparea Forței de Muncă Galați;
Inițiator: Nicolae Dobrovici-Bacalbașa
15. Aprobarea componenței nominale a comisiei de concurs și a comisiei de soluționare a contestațiilor pentru concursul de proiecte de management pentru Centrul Cultural „Dunărea de Jos" Galați;
Inițiator: Nicolae Dobrovici-Bacalbașa
16. Rapoarte, informări, întrebări, interpelări, diverse.

Art. 2. Mapele consilierilor județeni conținând proiectele de hotărâri vor fi distribuite în data de 26 septembrie 2013, de către salariații Direcției Patrimoniu din cadrul aparatului de specialitate al Consiliului Județului Galați.

Art. 3. Prezenta dispoziție va fi adusă la cunoștință publică prin mass-media, va fi afișată la sediul și pe pagina de internet ale Consiliului Județului Galați și va fi comunicată Direcției Patrimoniu din cadrul aparatului de specialitate al Consiliului Județului Galați.

PREȘEDINTE,
Nicolae Dobrovici-Bacalbașa

ȘTIRILE ZILEI PE MAPAMOND

După cutremurul de marți

Peste 200 de morți în Pakistan

Seismul a determinat apariția unei insule în Marea Arabiei

În urma seismului de 7,7 grade din Pakistan, 238 de oameni și-au pierdut viața și alte circa 395 au fost rănite, au anunțat autoritățile, care se tem că bilanțul ar putea să crească. În plus, sate întregi au fost devastate, numeroase case fiind distruse. Cutremurul, care a avut loc marți în apropiere de orașul Awaran, în provincia Balucistan, a fost resimțit până în India și Iran. Seismul a fost urmat de patru replici, dintre care cea mai puternică a fost de 5,9 grade.

Puternicul seism a condus la apariția unei mici insule pe coasta pakistaneză din Marea Arabiei, autoritățile anunțând că insula se ridică deasupra mării la o înălțime de aproape o sută de picioare și are o lățime de aproximativ două sute de picioare, fiind situată la șase sute de metri de portul pakistanez Gwadar. În sistemul anglo-saxon, un picior este echivalentul a 30,48 de centimetri.

Televiziunile locale au arătat imagini în care se vedea cum o porțiune de teren stâncos se ridică deasupra nivelului mării, iar o mulțime de oameni dezorientați asistă de pe țărm la acest fenomen.

Rusia

Firma Kalașnikov, vândută unor privați

Conglomeratul de stat Russian Technologies (Rostec) vinde 49 la sută din Kalașnikov Corporation, producătorul armelor de asalt AK-47, unor investitori ruși pentru 2,5 miliarde de ruble (75 milioane de dolari), aceste fonduri urmând a fi investite în următorii doi ani în proiecte de dezvoltare. Participația va fi preluată de un consorțiu format de oamenii de afaceri ruși Andrei Bocikarev și Alexei Krivoruciko. Bocikarev are afaceri în sectorul minier în Siberia, iar Krivoruciko deține acțiuni la o companie de transport. Tranzacția a primit "binecuvântarea" președintelui Vladimir Putin, au declarat surse din industia de apărare.

Compania de armament Izmaș, producătorul Kalașnikov, a fost redenumită Kalașnikov Corporation la mijlocul lunii august și va integra în curând mai multe alte fabrici într-un nou holding. Kalașnikov Corporation va include Izmaș, Izmek și alți producători de arme de foc. Izmek fabrică, printre altele, pistoalele Makarov și Iarigin. Potrivit cotidianului american New York Times, producătorul Kalașnikov a revenit pe profit în ultimii ani, în mare parte datorită exporturilor în SUA de arme destinate civililor.

pagină realizată de
Monica **Zanet**
monica.zanet@viata-libera.ro

sursa: Mediafax

La Înalta Curte

Eliberarea lui Boldea se judecă vineri

Punerea în libertate a fostului parlamentar Mihail Boldea se va discuta vineri la Înalta Curte de Casație și Justiție. După cum se știe, Boldea a fost eliberat pentru a patra oară de Curtea de Apel Iași, fiind de notorietate faptul că de fiecare dată instanța supremă a refuzat să dea undă verde eliberării. Boldea este acuzat de DIICOT că ar fi dat un tun imobiliar estimat la un milion de euro.

Maria Fabian

Donaţii pentru sinistraţi

3.000 de euro din Italia

Mitropolia Ortodoxă Română a Europei Centrale și de Nord, cu binecuvântarea ÎPS Părinte Mitropolit Serafim, a donat pentru sinistrații gălățeni 3.000 de euro. Cei care doresc să contribuie, pot depune orice sumă în lei în contul RO33RNCB0141032864090007, deschis de Arhiepiscopia Dunării de Jos la BCR Galați. Depunerile în euro se fac în contul RO47RNCB0141032864090046 (cod swift: RNCB ROBU).

Maria Stanciu

www.viata-libera.ro

Viata la 21

Municipalitatea, luată la puricat

Curtea de Conturi a găsit erori de 4,9 milioane de lei la Primărie

Clubul de Fotbal Oţelul Galaţi ar putea fi nevoit să restituie toţi banii pe care i-a primit în cursul anului 2012 de la bugetul oraşului Eroarea constatată de instituţia de control în cazul finanţării Clubului Oţelul este cea mai mare - 2,4 milioane de lei

Primăria orașului mai are doar trei luni pentru a îndrepta deficiențele constatate de Camera de Conturi Galați. Instituția de control a realizat, în perioada 13 mai – 5 iulie, un audit financiar asupra conturilor anuale de execuție bugetară pentru anul 2012. Potrivit Raportului de audit financiar nr. 96246 din 5 iulie 2013, valoarea însumată a erorilor constatate se ridică la 4.952.415 de lei. Vă prezentăm astăzi o sinteză a neregulilor descoperite de Camera de Conturi după ce a puricat Primăria.

Împrumut nerecuperat, taxe neîncasate

Conform raportului, prima eroare constatată, în valoare de 285.951 de lei, vizează un împrumut acordat din fondul de rezervă bugetară a municipiului Galați, pe care funcționarii municipalității nu s-au mai sinchisit să-l recupereze. Primăria se face vinovată și de faptul că nu a aplicat sancțiuni contravenționale contribuabililor pentru depunerea cu întârziere a declarațiilor de impunere pentru bunurile dobândite. Valoarea estimativă a abaterii se ridică la 560.760 de lei. Primăria nu a încasat, în 2012, taxa pentru eliberarea autorizațiilor privind lucrările de racorduri și branșament, eroare de 1.566.948 de lei. În sarcina Primăriei, Camera de Conturi mai reține efectuarea de plăți fără documente justificative – 30.400 de lei, și venituri suplimentare din chirii nefacturate – 94.181 de lei, dar și lucrări efectuate fără contract și proces-verbal de recepție. Camera de Conturi trage de urechi Primăria pentru că a nesocotit măsurile care i-au fost trasate, prin decizie, în urma verificărilor din anii anteriori. De exemplu, că nu a clarificat situația juridică a terenurilor proprietate publică ocupate în mod abuziv de către SC Rompesgal – restaurantul Pescărușul!

Banii de la Oțelul

Cea mai gravă dintre erori, a cărei valoare se ridică la 2.410.000 de lei, vizează, conform raportului, finanțarea de la bugetul local a unei structuri sportive de drept privat cu scop patrimonial. Este vorba de Clubul Sportiv Oțelul Galați. Decizia nr. 43 din 5 august 2013 scrie negru pe alb: „Veți stabili întinderea prejudiciului reprezentat de finanțările din bugetul pentru SC Fotbal Club Oțelul Galați, acordate pentru alte obiective decât programele sportive de utilitate publică aprobate prin ordin al ministrului Tineretului și Sportului, inclusiv a dobânzilor/foloaselor nerealizate și veți lua măsurile legale pentru recuperarea acestuia". Primăria va trebui să analizeze toate finanțările de la bugetul local pentru structurile sportive și, dacă e cazul, să le recupereze, termenul fiind 31 decembrie 2013. Nerecuperarea prejudiciilor prin ignorarea măsurilor transmise de Curtea de Conturi constituie infracțiune și se pedepsește cu închisoare de la șase luni la trei ani, se arată în documentul de control.

În edițiile viitoare ale ziarului veți putea citi, în detaliu, despre erorile descoperite în urma verificării.

Anca Melinte
Foto: Bogdan Codrescu

Tragedie pe Drumul European 581

Și-a pierdut viața într-un viraj

Un tânăr a murit și alți doi au fost răniți în urma unui teribil accident de circulație care a avut loc în noaptea de marți spre miercuri, pe DE 581. Tragedia s-a produs în jurul orei 2,00, în afara localității Cosmești, după ce mașina condusă de un tânăr de 29 de ani din localitate s-a răsturnat în afara părții carosabile. În urma impactului, șoferul și-a pierdut viața, iar alți doi tineri au fost răniți.

„Din primele cercetări s-a constatat că accidentul s-a produs din cauză că șoferul a pierdut controlul volanului. Din impact a mai rezultat rănirea ușoară a doi tineri, de 17 și respectiv, 18 ani, aflați în autoturism. Aceștia au fost transportați la Spitalul Municipal Tecuci", a precizat cms. Cristina Tatulici, purtătorul de cuvânt al IPJ Galați.

Polițiștii de la Circulație au deschis un dosar penal. Ei vor încerca să afle care au fost cauzele care au dus la pierderea controlului mașinii de către șofer.

Mariana Constandache

26 septembrie

Ziua Mondială a Contracepției

Ziua Mondială a Contracepției este sărbătorită în acest an astăzi. Cu această ocazie, Direcția de Sănătate Publică Galați desfășoară în perioada 26 septembrie – 15 octombrie 2013 o campanie de informare a populației privind contracepția. În special din cauza lipsei de informare sau a ignoranței, avortul rămâne în țara noastră principala modalitate de contracepție. În anul 2010, potrivit UNICEF, 60 la sută dintre adolescentele între 15 – 19 ani, active sexual, nu folosiseră niciodată metode contraceptive. În prezent, România are cea mai mare rată a avorturilor din Europa: 480 la 1.000 născuți vii, dublul mediei din Uniunea Europeană. Îngrijorător este și că, după efectuarea unui avort, cresc riscul de a nu mai putea avea o sarcină și cel de apariție a cancerului de col uterin.

Remus Basalic

Accident grav pe DN 26

Trei oameni, în spital

Un gălățean de 33 de ani a fost la un pas să provoace un carnagiu pe DN 26, după ce autoutilitara sa a pătruns cu viteză pe contrasens. S-a întâmplat miercuri, între Stoicani și Folteşti, în momentul în care mașina care se deplasa spre Tg. Bujor a părăsit sensul de deplasare și a lovit cu putere o Dacie care circula regulamentar din sens opus. În urma impactului violent, șoferul autoutilitarei Renault și cel care conducea Dacia, tot un tânăr de 33 de ani, au fost grav răniți. Cu răni ceva mai ușoare a scăpat o femeie de 37 de ani, pasageră în autoturism. Cele trei victime au fost preluate de echipajele SMURD și transportate la Spitalul de Urgență din Galați. „Polițiștii au deschis o anchetă pentru a stabili circumstanțele în care autoutilitara a intrat pe contrasens. Nu este exclus ca șoferul să fi adormit la volan, dar nici să fi încercat evitarea vreunui animal apărut pe carosabil", a explicat Iulian Matei, din cadrul Poliției Rutiere Galați.

Mariana Constandache

Tudor Petre a fost înlocuit

Director nou la Electrocentrale

Laurențiu Octavian Graure este, începând de miercuri, noul director al SC Electrocentrale SA Galați. Deși, deocamdată, nu s-a făcut niciun anunț oficial pe această temă, site-urile de știri din Oltenia, acolo unde a activat până acum Graure, susțin că mutarea a fost deja perfectată. „Octavian Graure a fost numit astăzi director la Electrocentrale Galați, sucursală a Termoelectrica, pentru o perioadă de șase luni. Graure a fost director general la Complexul Energetic Turceni, în guvernarea PD-L", scrie pandurul.ro. „Octavian Graure a fost numit director la Electrocentrale Galați, acesta fiind prezentat oficialilor companiei drept un «tehnocrat», sarcina lui fiind aceea de a rezolva un conflict între autoritățile locale, Romgaz și sucursala Termoelectrica", notează și gorjexclusiv.ro.

Directorul de până acum al Electrocentrale, Tudor Petre, a demisionat la începutul acestei săptămâni de la conducerea instituției, declarând că nu mai face față conflictului cu administrația locală, cu principalul furnizor, ROMGAZ, și cu angajații, cărora trebuia să li se plătească salariul încă de acum două săptămâni.

Marius Țuca
Foto: gorjnews.ro

NECPLUSULTRA

Sub steaua și sub regret

(fără pată)

Ion **Zimbru**

redactie@viata-libera.ro

DIN COLECȚIA "CELE MAI AMARE POEZII"

Stau sub steaua și-mi cad...(printre gânduri ascunse)
din salcâmi și din tei, niagare de frunze...
cele gânduri că ea...(frumusețe bizară)...
mâine-ncepe încet și mereu să mă doară
despre cum a căzut...(mică, sfântă, sfărmată)...
însă nu a murit, n-a murit niciodată!

O mai văd și acum...pe-o subțire înaltă
de salcâm și de tei: ce splendoare vivaldă
și ce cânt strașnic, blând...(lung sfărmându-se-n sine,
și născându-se iar)...mult curgând peste mine...
(arii, lieduri, minuni, uverturi catedrale)...
un stăpân criminal pe secundele sale!

Stau sub steaua și-mi cad...(printre gânduri murdare)
niagare din tei, din salcâmi, pe cărare...
cele gânduri că sunt și au fost necurate
și mi-au spus să ucid simfonii și sonate...
și-am urlat și-am zvârlit și-am ucis fără pată,
însă nu au murit, n-au murit niciodată!

De la Penitenciarul Galaţi

Trei deținuți au ajuns drogați la Urgențe

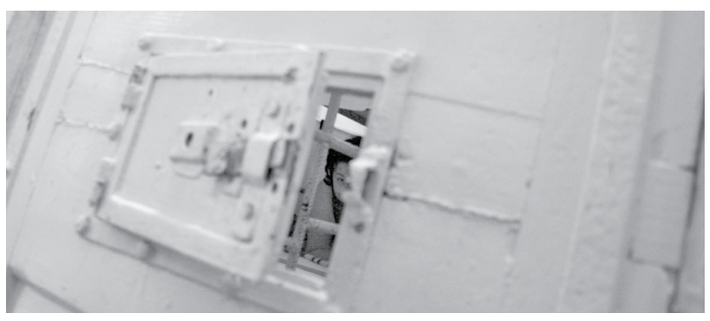

Pentru că li se făcuse rău după ce au fumat o țigară, trei deținuți de la Penitenciarul Galați au ajuns la Urgențe. Bărbații, de 25, 28 și 40 de ani, nu au vrut să le spună nici medicilor și nici angajaților penitenciarului ce conținea țigara și de unde o aveau. „Marți seară, trei persoane private de libertate au cerut ajutor medical pentru că se simțeau rău. Au fost duși la cabinetul medical al penitenciarului unde asistentul a hotărât că trebuie chemată ambulanța. Înainte însă, așa cum prevede procedura, li s-au preluat și probe de sânge. Primul set de probe a ieșit negativ, ceea ce arată faptul că nu consumaseră substanțe psihotrope. Rezultatele la al doilea set de analize urmează să vină. Am găsit și am ridicat din celulă și un filtru de țigară pe care l-am trimis pentru analize", a declarat comandantul Penitenciarului Galați, Cristian Alexandru.

După ce medicii de la Spitalul Județean s-au asigurat că starea celor trei pacienți este una bună, ei au fost trimiși la Spitalul de Psihiatrie. „Atât starea fizică, cât și cea psihică a pacienților era una foarte bună. Cel mai probabil ei au suferit o intoxicație ușoară cu o substanță necunoscută", a declarat doctorul Daniel Niculescu, șef secție Psihiatrie I Bărbați. După peripeția din timpul nopții, deținuții s-au reîntors, miercuri dimineață, la penitenciar.

Remus Basalic
Foto: Bogdan Codrescu

Bătaie pe degeaba la Fârţăneşti

Biciul și porumbul te bagă în spital

Cinci bărbați, cu vârste cuprinse între 29 și 59 de ani, au ajuns la spital cu răni destul de grave după ce s-au bătut marți seară în comuna Fârțănești. Scandalul a început atunci când căruța încărcată cu porumb în care se aflau doi dintre ei s-a răsturnat, la curbă, în șanțul de pe marginea drumului, în apropierea unui gard. Imediat din curtea alăturată au ieșit alți trei bărbați, care au început să-i înjure și să-i amenințe pe cei doi. Pentru a fi mai convingători, cei trei au venit înarmați și cu o bâtă. În scurt timp a început o bătaie în toată regula între cele două tabere: de o parte bâta și înjurăturile, de cealaltă parte biciul și știuleții pe post de proiectile. În zarva generală niciunul dintre combatanți nu a părut să audă îndemnurile împăciuitoare ale vecinilor strânși în jurul ringului improvizat. Totul s-a terminat la sosirea echipajelor de poliție și ambulanță, anunțate tot de vecini prin 112.

„Cei cinci pacienți prezentau multiple traumatisme craniene și toracice. Ei au fost duși inițial la Spitalul din Târgu Bujor. Ulterior, doi dintre ei au fost mutați la Spitalul Clinic de Urgență Galați, din cauza stării grave în care se aflau", a declarat directorul Serviciului de Ambulanță Galați, dr. Mihai Polinschi. Până ieri după-amiază, niciunul dintre bătăuși nu depusese plângere la poliție.

Remus Basalic

Caravanele naționale ajung pe malul Dunării

Voluntariat și ˝Dezbatere Societală˝

Asociația Activ4Youth 2013 Galați, proaspăt înființată, a pornit cu dreptul în lumea voluntariatului și a proiectelor destinate tinerilor. Pentru aceștia și pentru organizațiile non-guvernamentale locale, luna septembrie a culminat cu două evenimente importante: „Pe 20 septembrie, Caravana Serviciului European de Voluntariat a adus informații noi pentru asociațiile gălățene despre stagiile de voluntariat de maximum un an într-o țară parteneră, adresate tinerilor cu vârste cuprinse între 18 și 30 de ani. Serviciul European de Voluntariat este, cu alte cuvinte, un cadou pe care viața îl oferă celor care știu să-l primească", declară Lavinia Erghelan, reprezentanta Activ4Youth. Cel de-al doilea eveniment se va desfășura în parteneriat cu Asociația Reper 21 și va avea loc vineri, 27 septembrie, la Cafeneaua Bankers, sub denumirea de „Dezbatere Societală". „Organizațiile non-guvernamentale vor afla mai multe despre cum pot să adere la Rețeaua Societal și care sunt beneficiile responsabilității sociale. Despre voluntariat și dezvoltare personală sperăm să aflați de la organizația noastră, Activ4Youth și pe viitor", ne-a mai declarat Lavinia Erghelan.

Angela Ribinciuc

Faţă de acum 23 de ani

Se udă de zeci de ori mai puțin

Dacă statul ar subvenționa irigațiile, numărul udărilor ar crește de zeci de ori. Dovadă stă statistica Agenției Naționale de Îmbunătățiri Funciare (ANIF), filiala Galați. În 1990, potrivit instituției, se udau 406.870 de ha. În 2009, ultimul an cu apă subvenționată, se udau 83.998 de ha. În acest an, socotind fiecare udare drept suprafață irigată distinctă, s-a ajuns abia la 15.480 de hectare.

Structură da, apă nu

Se irigă pe hârtie

Pe hârtie, situația irigațiilor arată mai bine decât în teren. Potrivit filialei gălățene a Agenției pentru Îmbunătățiri Funciare (ANIF) Galați, avem 51 de Organizații ale Utilizatorilor de Apă pentru Irigații (OUAI) care acoperă 124.160 ha și cinci Federații de Organizații ale Utilizatorilor de Apă pentru Irigații (FOUAI) care deservesc 96.624 ha. Din nefericire, nu toți udă.

www.viata-libera.ro

Viața la țară

Interviu cu ing. Mihai Stroilă:

„Îmbunătățirile funciare au fost politizate în ultimul hal!"

Specialistul în îmbunătățiri funciare, ing. Mihai Stroilă

Au murit nouă oameni, sute de gospodari au rămas fără case şi mii de fermieri au înregistrat pagube totale de vreo 50 de milioane de euro, la nivel de judeţ, la inundaţiile de pe 11 şi 12 septembrie. Orice ar spune autorităţile în acest moment, de vină pentru tragedii, dezastre şi pentru pierderile suferite nu au fost nici ploaia şi nici pâraiele umflate. Vinovatul principal este statul român, cu instituţiile sale, prin intermediul cărora nu s-a mai investit de mulţi ani niciun leu în amenajările de îmbunătăţiri funciare pentru combaterea eroziunii solului şi limitarea efectelor inundaţiilor şi viiturilor. Rolul principal de a demara investiţiile, la nivel local, este al Agenţiei Naţionale de Îmbunătăţiri Funciare (ANIF). Din păcate, directorul filialei gălăţene a ANIF nu doreşte să ne răspundă la telefon.

Specialistul în îmbunătăţiri funciare, ing. Mihai Stroilă, ne-a explicat cum ar trebui să fie acest sistem de lucrări de îmbunătăţiri funciare în judeţ, astfel încât oamenii să nu mai moară la inundaţii şi să nu mai fie nevoiţi să-şi lase casele şi culturile pradă apelor.

- Domnule inginer, cum ajută lucrările de îmbunătăţiri funciare la evitarea efectelor inundaţiilor şi viiturilor?

- Chiar dacă mulţi oameni nu cunosc fenomenul, îmbunătăţiri funciare nu se numesc doar lucrările care ţin de sistemul de irigaţii. Este adevărat, irigaţiile sunt activităţile cu efectele vizibile pe termenul cel mai scurt. Investeşti, uzi şi obţii recoltă mai bună. Dar numai cu irigaţiile, după cum se vede acum, nu putem spune că se rezolvă problemele din agricultură şi din mediul rural. Trebuie făcute investiţii serioase în lucrările de combatere a eroziunii solului (CES). Ultimele astfel de investiţii, la nivelul la care se mai putea lucra, s-au mai făcut prin 2005. Dar lucrări de mari dimensiuni, la nivelul nevoilor judeţului, nu se mai fac.

- Ce sunt aceste lucrări? Cum arată? Cum ne dăm seama, noi, nespecialiştii, dacă ele s-au făcut sau nu?

- Vorbim, spre exemplu, despre crearea agroteraselor - o formă de lucrare care se poate vedea. Sunt, bineînţeles şi alte lucrări specifice, pe care trebuie să le facă specialiştii. Sigur că şi fermierii pot ajuta la combaterea eroziunii solului, dacă ară pe curba de nivel. Nu în susul sau în josul unui versant, astfel încât apa să aibă deja şanţ de scurgere! Mai vorbim aici şi despre lucrări de colectare a apelor de pe versanţi şi canale de scurgere, care să ducă apa acumulată spre cursurile aşa-numiţilor emisari, cum sunt Lozova, Valea Chinejei sau Tecucelul.

- Mai avem, în acest moment, astfel de lucrări care să-şi îndeplinească încă rolul, în judeţ?

- Suprafaţa totală amenajată cu astfel de lucrări a fost, în anii '90, de 160.000 de hectare. Acum mai avem un grup compact de circa 60 de hectare, în zona Târgu Bujor. În rest, totul a fost lăsat în paragină, deşi nu ar fi trebuit să se întâmple aşa. Toate acele lucrări aveau rolul lor bine stabilit. Nu fuseseră făcute degeaba.

- Ar costa mult să refacem lucrările care s-au distrus?

- Ultima evaluare întocmită la nivelul judeţului Galaţi de care am eu cunoştinţă este cea din 2006. La acel moment, costurile se ridicau la 800 de milioane de dolari. Sunt lucrări scumpe, fără doar şi poate. Dar nu spune nimeni că trebuie să le facem pe toate în acelaşi timp. Însă de undeva trebuie să începem.

- De unde să începem, deci? Cine şi ce să facă?

- Avem deja studii în acest sens care pot fi folosite. Cei care ar trebui să ia iniţiativă sunt membrii Consiliului Judeţului şi cei ai consiliilor locale din judeţ. Evident, un rol important îl are aici şi mediul privat. Soluţia, după părerea mea, este să atragem finanţare europeană pentru a realiza aceste lucrări. Iar dacă nu putem obţine toţi banii o dată, să-i absorbim pe etape! Pe calendarul de finanţare europeană 2007-2013 s-au accesat măsuri, dar numai pentru irigaţii, dintre toate îmbunătăţirile funciare, s-au atras bani. Şi iată unde am ajuns! Sunt bani şi pentru aceste lucrări, dar trebuie ca instituţiile să comunice şi să îi atragă! Am înţeles că „nota de plată" pentru inundaţii este de 240 de miliarde de lei vechi. Câte n-am fi putut face cu aceşti bani, dacă îi investeam în îmbunătăţiri funciare… Trebuie să se implice, de urgenţă, cred eu: CJ, CL-urile, Ministerul Agriculturii şi Dezvoltării Rurale şi Ministerul Mediului, cu instituţiile lor din teritoriu.

- Important e însă şi cine a îngropat îmbunătăţirile funciare. De ce s-a ajuns aici?

- Din cauza politizării îmbunătăţirilor funciare, dar şi din cauza deprofesionalizării. Când aveam nevoie de reducerea aparatului bugetar, la nivel naţional, s-au dat afară din îmbunătăţirile funciare 3.500 de oameni dintr-un total de circa 5.000. Au plecat mulţi dintre specialişti. Acum nu prea mai sunt nici bani. Dar şi atunci când mai sunt, ANIF trebuie să subcontracteze nişte firme în care nu lucrează specialişti sau oameni cu experienţă în îmbunătăţiri funciare. Iar rezultatele se văd. Sunt încă oameni capabili, dar nu au loc în sistemul care este politizat în ultimul hal. Iar oamenii care sunt pe dinafară nu pot fi concediaţi, din cauză că s-ar bloca posturile. Iar în acest fel, cum să faci măcar un capăt de treabă?

La decolmatat şi combaterea eroziunii

Fiecare primar se descurcă aşa cum poate

După cum au arătat-o dezastrele de la inundaţii, e nevoie ca de aer în judeţul Galaţi de lucrări de combatere a eroziunii solului. Din nefericire, ele nu se fac, pe de o parte, pentru că sunt scumpe, iar pe de altă parte, pentru că interesul instituţiilor statului este unul redus în această direcţie. Primarii aleşi în iunie 2012, aflaţi sau nu la primul mandat, susţin că nimeni de la Agenţia Naţională de Îmbunătăţiri Funciare nu le-a adus la cunoştinţă ceva privitor la aspectele legate de lucrările ce ar trebui realizate pentru combaterea eroziunii solului sau la alte lucrări pentru combaterea efectelor inundaţiilor şi viiturilor. Iar despre ajutor la decolmatat, nici nu poate fi vorba!

„Despre aceste 60 de hectare aud de la dumneavoastră acum. Eu nu văd să existe. După ploile din august şi septembrie, ne-am ales cu şanţuri şi alte canale de scurgere a apei colmatate, la care lucrăm acum. Apoi, avem două pâraie de care trebuie să avem grijă. Să le

decolmatăm, înainte de toate. Aceste lucrări sunt prioritare pentru primărie, pentru că suntem expuşi inundaţiilor. Trebuie să asigurăm, înainte de toate, zona Târgu-Bujor Sat, care este foarte joasă. Am vorbit deja cu mai multe societăţi care pot executa astfel de lucrări. Oamenii n-au fost absurzi, nu şi-au cerut banii pe loc, ştiind că nu-i avem, aşa că vom face aceste lucrări. Singurul ajutor primit la combaterea eroziunii a fost din partea Consiliului Judeţului, care ne-a trimis un număr mare de puieţi de salcâm ca să stabilizăm solul", ne-a declarat primarul oraşului Târgu Bujor, **Laurenţiu Gîdei**.

„Nu îmi amintesc să fi venit cineva să ne spună despre lucrări de combatere a eroziunii solului. Probabil pentru că nu am

înregistrat probleme cu torenţii sau alte asemenea chestiuni. Pentru un curs de râu colmatat am făcut nenumărate adrese în vânt, dat fiind faptul că nimeni nu a venit să cureţe şi ieşea apa", ne-a declarat primarul comunei Grivița, **Niță Chebac**.

Calendar rural

Târguri și evenimente agricole

Marți va fi târg la Braniştea şi Vârlezi, iar miercuri, la Fundeni şi Schela. Joi se organizează târg la Tecuci, Vlădeşti şi Nămoloasa. Vineri este târg la Jorăşti, iar sâmbătă la Tudor Vladimirescu, Slobozia-Conachi, Rădeşti şi Frumuşiţa. Duminică sunt tot patru târguri: la Drăguşeni, Măstăcani, Pechea şi Cudalbi. Nicoreştiul are piaţă mare de gros, deschisă în toate zilele săptămânii. La fel şi Cosmeştiul, în imediata apropiere a pieţei în curs de amenajare.

Evenimente naționale

Dacian Cioloş, comisarul european pentru Agricultură şi Dezvoltare Rurală, va participa la conferinţa Mediafax Talks about Agriculture, ediţia a IX-a, care va avea loc astăzi, 26 septembrie, în Bucureşti, la Hotel Radisson Blu. Cioloş va deschide dezbaterile cu o prezentare a prevederilor noii Politici Agricole Comune şi cu beneficiile acesteia pentru agricultorii români. La dezbateri sunt invitaţi oficialii Ministerului Agriculturii şi toţi cei care îşi defăşoară activitatea şi au legătură cu sectorul agricol. Evenimentul va reuni peste 200 de participanţi.

Federaţia Oierilor de Munte din România împreună cu Asociaţia Crescătorilor de Ovine şi Ecvine Braşov organizează „Festivalul Oierilor". În cadrul festivalului se va desfăşura şi târgul de produse tradiţionale, ediţia a V-a. Manifestarea va avea loc în perioada 27-29 septembrie 2013, la Tohanul Nou Tabără - Bran.

Un grup de experţi animat de Camera Franceză de Comerţ, Industrie şi Agricultură din România, în parteneriat cu Ambasada Franţei la Bucureşti, propune autorităţilor române un set de măsuri de dinamizare a sectorului agricol şi agroalimentar românesc. Rezultatul va fi sintetizat într-o „Carte Albă a Agriculturii în România", care va fi lansată pe data de 31 octombrie 2013.

Cei mai mulţi fermieri nu udă

Irigații, mai mult din... cer

Doar trei la sută din suprafața cultivată în județ este irigată

Cine spune că sistemul de irigaţii din Galaţi funcţionează minte de îngheaţă apele. La nivel de judeţ, s-au înfiinţat în toamna trecută şi în primăvara lui 2013 culturi pe o suprafaţă totală de 270.000 de hectare, potrivit datelor Direcţiei pentru Agricultură şi Dezvoltare Rurală (DADR) Galaţi. Din această suprafaţă se poate uda doar pe circa 15.000 de hectare de teren. Iar lipsa infrastructurii este doar una dintre probleme. Preţul pe care fermierii trebuie să îl plătească filialei gălăţene a Agenţiei Naţionale de Îmbunătăţiri Funciare (ANIF) pentru transportul apei, prin con-

ductele de irigaţii, este unul foarte mare, mai ales pentru zone cum ar fi Matca. Iar dacă cei mai mulţi dintre agricultorii gălăţeni nu au acces la infrastructură ca să ude, nici toţi cei cărora ţeava le trece pe lângă lan nu o pot face, din pricina preţurilor.

„Ţin să menţionez un aspect foarte important, atunci când vorbim despre suprafeţele irigate. Când un fermier are o suprafaţă - două hectare, să spunem - atunci când udă prima dată, operaţiunea se numeşte udarea I. Apoi face udarea a II-a şi tot aşa. Dar dacă fermierul udă de patru ori cele două hectare într-o vară, asta nu înseamnă că s-au irigat opt hectare, aşa cum arată uneori statisticile. Sunt patru udări pe aceeaşi suprafaţă. Şi nu este deloc acelaşi lucru", a precizat ing. Mihai Stroilă, specialist în îmbunătăţiri funciare.

Concret, potrivit datelor filialei gălăţene a ANIF, suprafaţa agricolă totală a judeţului este de 351.088 hectare. Până la finele lunii iulie a acestui an, se mai arată în informarea ANIF Galaţi către Instituţia Prefectului, se aplicase prima udare pe o suprafaţă de doar 9.492 de hectare. Unii dintre fermieri au udat însă de mai multe ori, dat fiind faptul că suprafaţă irigată totală raportată de către ANIF a fost de 15.480 de hectare. Nu se irigă, deci, decât trei la sută din suprafaţa totală cultivată la nivel de judeţ.

PUBLICITATE

AGENDA FINANȚE BĂNCI

CAR ProSpero
CREDITE pentru persoane fizice în condiții avantajoase
Str. Siderurgiștilor nr. 19 - 23, bl.SD9D;
Telefon: 0236.31.88.27

Scoţi ţeava, faci bani, stai calm!

Cine fură parte-și face

Avem infrastructura de irigaţii, aşa că n-ar trebui decât să mai investim în ea şi să o facem din nou funcţională, este de părere ing. Mihai Stroilă. Din păcate, infrastructura dispare, pe zi ce trece. „Viaţa liberă" vă informa cum, în primăvară, în extravilanul satului Fântânele din comuna Scânteieşti, mafia hoţilor de fier vechi săpa noapte şi zi şanţuri care brăzdau câmpurile pe kilometri întregi, ca să scoată conductele de irigaţii din pământ. Câştigurile din vânzarea la fier vechi a „comorii" dezgropate erau enorme. Mai ciudat e cum Agenţia Naţională pentru Îmbunătăţiri Funciare (ANIF) Galaţi a depus plângere la Poliţie, raportând aceste furturi abia în ziua în care nelegiuirea a fost publicată, cu date şi fotografii, în „Viaţa liberă". Nu înţelegem nici de ce primăria din zonă n-a făcut sesizări şi nici cum poliţiştii din localitate nu luaseră nicio măsură, deşi proporţiile furtului erau aşa de mari. Ce s-a întâmplat cu autorii furtului pe care noi l-am denunţat pe data de 12 martie? „Dosarul se află încă în lucru. Nu s-au finalizat cercetările", ne-a declarat purtătorul de cuvânt al Inspectoratului Poliţiei Judeţene (IPJ) Galaţi, cms. Cristina Tatulici. Da, e exact cum vă aşteptaţi: hoţii sunt bine sănătoşi la ei acasă, cu banii de pe ţeava ANIF-ului în buzunar!

Pagină realizată de
Gabriel Kolbay
gabriel@viata-libera.ro
foto Vasile Caburgan
foto@viata-libera.ro

www.viata-libera.ro

Ligatele la pulbere

La Barboşi

Grădiniță parohială și centru social

O grădiniță parohială pentru 80 de copii defavorizați și un centru social, cu cantină, care va deservi, zilnic, circa 160 de persoane cu nevoi speciale vor fi realizate pe terenul limitrof Bisericii "Sf. Nectarie", din cartierul Barboși. Aleșii locali au aprobat transmiterea în folosință gratuită, către lăcașul de cult, a terenului necesar, de 805 metri pătrați. Nu este prima dată când aleșii sprijină biserica. La finele anului 2012, ei au pus la dispoziție gratuit terenul de 1.000 de metri pătrați pentru construcția bisericii, iar în iunie anul acesta i-au alocat de la bugetul local 100.000 de lei.

Anca Melinte

Peste o lună

Platformă betonată la ˝Motanul Încălțat˝

În circa o lună, Grădinița „Motanul Încălțat" din Micro 19 ar trebui să aibă platforma betonată de aproximativ 690 de metri pătrați, în incinta grădiniței, necesară desfășurării unor activități didactice și festive. Primăria a dat undă verde studiului de fezabilitate pentru acest obiectiv. Valoarea totală a investiției se ridică la 103.660 de lei cu TVA, iar sursa de finanțare o constituie bugetul local. Vestea nu poate decât să-i bucure pe cei mici și pe părinții lor. Dar mai mult le-ar plăcea dacă ar avea și un trotuar pe care să poată merge până la grădiniță, pentru că așa ceva nu există, și sunt expuși la tot felul de accidente.

Anca Melinte

Până pe 18 octombrie

Atestarea administratorilor, în dezbatere publică

Primăria încearcă să facă ordine în hățișul asociațiilor de proprietari și să reglementeze situația administratorilor. Până pe 18 octombrie, gălățenii își pot spune părerea sau pot face propuneri pe seama regulamentului privind procedura de atestare a persoanelor fizice care doresc să obțină calitatea de administrator de imobile. Atestatul are drept scop certificarea calităților profesionale ale persoanelor care doresc să practice activitatea de administrare a imobilelor la asociațiile de proprietari.

Anca Melinte

Multe vorbe, puține fapte

Sinistrații tremură de frig în module

Gălățenii evacuați din casele distruse de ape riscă să înghețe de frig, la propriu, în această iarnă, în modulele puse la dispoziție de autorități ≋ Primarii din localitățile calamitate contestă eficiența locuințelor modulare

Sfâșiați de durere și cu sănătatea șubrezită, sinistrații din comunele calamitate sunt supuși la teste pentru supraviețuire de către autorități. Lucru de neconceput, având în vedere promisiunile potrivit cărora oamenii sunt acum în siguranță și vor beneficia de tot suportul pentru a-și putea relua traiul, în condiții cât de cât decente.

Cutii fără încălzire, pe post de casă

Cele câteva sute de locuințe modulare amplasate în comunele calamitate din județ se dovedesc ineficiente pe timp de iarnă. „Cutiile din plastic", așa cum sunt numite de către mai mulți edili, nu sunt prevăzute cu sisteme de încălzire, astfel că sinistrații au șanse foarte mari, dacă autoritățile nu iau măsuri, să stea în frig la iarnă. În această situație sunt sute de vârstnici, cu probleme de sănătate, părinți, dar și copii.

Mai mulți edili din localitățile calamitate au recunoscut că oamenii nu pot supraviețui în asemenea condiții. „Nu se poate sta în module și la iarnă. Nu au cum să supraviețuiască. Vor îngheța. Acolo este foarte frig. Pot sta doar pentru moment; deocamdată, încă se mai poate. Eu le-am și zis să își construiască ceva, o cămăruță, dacă nu pot mai multe camere. Vom vedea după ce se va finaliza evaluarea pagubelor fiecărei familii, ce bani vor primi și ce vor putea face cu ei. Va depinde și de resurse financiare, dar și de vreme și spiritul gospodăresc al fiecăruia. Cumva trebuie să gestionăm și această problemă, dar fără încălzire nu au cum să trăiască", ne-a declarat Ștefan Drugan, primarul comunei Cudalbi.

Calorifere electrice, dar pe banii cui?

Florin Han, viceprimarul comunei Costache Negri, ne-a spus că singura soluție pentru ca sinistrații să se poată încălzi în această iarnă este achiziționarea unor calorifere electrice. Aici intervine însă o altă problemă, potrivit edilului: nu în toate modulele pot fi montate asemenea aparate. „Acum, modulele sunt racordate la energie electrică, totul este contorizat. Singura sursă de căldură ar putea fi un calorifer, numai că nu pot fi introduse în toate modulele. Există mai multe modele. Unele nu au nici geam, doar ușă. Cum bagi un calorifer în alea?", a precizat Florin Han.

În ciuda faptului că atât premierul Victor Ponta și ministrul Radu Stroe, cât și conducerea Consiliului Județului au afirmat că sinistrații nu vor plăti energia electrică de care vor beneficia, primarii ridică din umeri, precizând că, la acest moment, nu au bani pentru a le deconta facturile gălățenilor evacuați. „O să vedem. Probabil vom găsi o soluție. Își cumpără fiecare calorifer - căci noi nu avem așa ceva în stoc, își montează și își plătește factura. Noi nu avem vreo posibilitate, momentan. Vom face niște calcule pe buget, să vedem cum îi putem ajuta", ne-a declarat Mihăiță Vlad, primarul comunei Cuca.

Mobilizare în Costache Negri și Slobozia Conachi

Pentru că modulele sunt considerate ineficiente, la Costache Negri, acolo unde au fost amplasate cele mai multe locuințe modulare (aproximativ 70), conducerea Primăriei a luat decizia de a le pune la dispoziția sinistraților patru camere în care să se cazeze, în timpul sezonului rece. „În fiecare cameră sunt câte 20 de locuri, deci, în total, avem 80. Am aranjat aceste camere cu tot ce trebuie, într-o fostă clădire a unei unități de învățământ, dar și în altă parte. Acestea sunt pentru cei cu situații dificile, care au probleme mari de sănătate, mulți copii. Asta le putem asigura doar unora dintre ei", ne-a declarat viceprimarul Florin Han.

Ion Neculau, primarul din Slobozia Conachi, acolo unde sunt amplasate aproximativ 20 de module, ne-a asigurat că sinistrații din comună nu vor plăti energia electrică și că, deja, a luat legătura cu Inspectoratul pentru Situații de Urgență pentru ca în module să fie instalate calorifere electrice. „Am satisfăcut toate cererile oamenilor. Noi le-am amplasat în curtea fiecăruia. Ziua își mai pune la punct în curte, reface ceea ce poate, iar seara stă în modul, unde doarme. Am luat toate măsurile pentru ajutorarea populației. Avem o amplasare optimă, facem eforturi cu ISU, colaborăm și depunem interes. Dacă nu ne va ajuta statul să suportăm facturile la energie ale oamenilor, vom găsi noi, oricum, soluții", ne-a declarat Ion Neculau.

Există și primari care ˝nu știu˝

Singurul, dintre primarii contactați, care nu găsise, nici până ieri, cel puțin teoretic, o soluție la problema încălzirii modulelor sinistraților a fost edilul-șef al comunei Pechea, Mihăiță Mănciță. „Știu că sunt module fără calorifere. Nu știu cu ce se vor încălzi. Poate radiator…", a afirmat primarul din Pechea, vădit lipsit de inspirație sau preocupare.

Corina Dobre
Foto: Bogdan Codrescu

Vox populi

Sprijin mai mare pentru cei din zonele calamitate

Gălățenii cred că autoritățile ar trebui să se implice mai mult și să găsească soluții pentru ca sinistrații să nu îndure frigul în module.

Lăcrămioara Enache: „Știu cum arată acele module, dar normal este să aibă un sistem de încălzire. Oricâte pături și plăpumi ar primi, este, oricum, foarte frig. Trebuie găsită o soluție. Autoritățile ar trebui să se implice mai mult. Din câte știu, pe la țară, au mai rămas nefolosite diverse imobile, care au aparținut unor școli. Ar trebui făcut ceva acolo. Acolo era și sistem de încălzire. Este greu să construiești acum casă, mai ales din cauza vremii. Se anunță și o iarnă cruntă. Un ajutor trebuie să le fie dat în privința asta. Nu ei au vrut să își dărâme casele. Cei care au construit modulele ar fi trebuit să gândească și un sistem de încălzire, pentru că acestea nu se folosesc doar vara, ci și pe o astfel de vreme."

Paraschiva Nazare: „Din ce am văzut în mass-media, modulele au o singură cameră. Sunt familii cu mulți copii. Unde se spală, unde mănâncă, unde merg la toaletă? Cum ies afară? Nu înțeleg cum au fost proiectate așa, de ce nu s-a ținut cont de toate aspectele? Eu stau în oraș, dar am fost într-o comună calamitată și am văzut cum se împart în unele locuri ajutoare. Nu se distribuiau corect. Asta nu o să dispară niciodată. Și altceva: se strâng bani din toate părțile pentru sinistrați. Mi s-ar părea corect ca să existe o singură instituție care să gestioneze acțiunea și să se reconstruiască locuințele. Ceva de mâncare se mai găsește, dar un acoperiș deasupra capului nu prea. Ei nu au unde locui. Este cel mai important lucru."

Profesor S. D.: „Măsuri pe jumătate corecte, negândite cum trebuie. Este păcat că s-a întâmplat așa ceva. Cert este că ar trebui mai multă atenție față de cetățeni, față de țară. Asta ar trebui conducătorii să aibă față de marele public, nu pentru un grup restrâns de cetățeni."

Și ce dacă plouă? Noi udăm cu spor!

Bun găsit în Galațiul situațiilor absurde pe care autoritățile locale ori se fac că nu le văd, ori, de-a dreptul, le întrețin. Să fie lipsă de realism, de responsabilitate, bătaie de joc sau pur și simplu executarea unor ordine fără crâcnire? Greu de spus. Cert este că ieri-dimineață, în timp ce ploua molcom, scuarul de pe strada Brăilei era udat cu furtunul. Nu conta că pământul era deja ud, că iarba rămasă în plină toamnă se revigorase, scuarul era în continuare hidratat. De ce? Pentru că se poate! Cui să-i pese, din moment ce toate consumurile se adună la factura mare a orașului la care decontăm prin taxe și impozite? Nimănui nu i-a păsat nici în plină vară, când cișmelele erau lăsate să curgă în van de vreun însetat căruia nu-i păsa că, după ce s-a răcorit, lăsa apa să băltească în jurul țâșnitoarei. Nu e prima dată când salariații Gospodărire Urbană, care răspund de îngrijirea spațiilor verzi, udă de zor, deși afară plouă. Și nu e nici prima dată când sesizăm acest lucru. Dar iată că situațiile se repetă și nimeni nu ia măsuri. Absurd, dar adevărat!

Anca Melinte

www.admitere.univ-danubius.ro
UNIVERSITATEA DANUBIUS
DREPT ▪ ȘTIINȚE ECONOMICE ▪ COMUNICARE ȘI RELAȚII INTERNAȚIONALE
PROGRAME DE MASTERAT ▪ ȘCOALA POSTLICEALĂ DANUBIUS - TURISM
Înscrierile pentru admitere au loc în perioada:
8 - 30 iulie | 9 - 27 septembrie
PUBLICITATE

Aglomerație, haos și injurii la Trecere Bac

Șoferii autobuzului 16, ghimpi pentru șoferii de TIR-uri

Stația autobuzului 16 de la Trecere Bac este permanent sursă de nervi și scandal pentru șoferii de TIR și cei ai mijloacelor de transport în comun. Strada prea îngustă pentru puhoiul de mașini și TIR-uri care trec cu marfă zilnic dinspre și înspre bac dă naștere unor adevărate certuri, potrivit șoferilor de autobuz și călătorilor.

Gheorghe Chirilă, un pescar pătimaș, zilnic la datorie pe malul Dunării, ne-a atras atenția că nu de puține ori șoferii de autobuz au fost apostrofați că încurcă circulația TIR-urilor, ba că aceștia sunt de multe ori obligați să urce mijlocul de transport în comun pe trotuar sau să-l oprească mai departe de stație și, astfel, mai departe de călătorii care coboară de pe bac. „Cred că dacă s-ar face un refugiu pentru autobuz, problema ar fi oarecum rezolvată, autobuzele ar avea unde staționa, iar TIR-urile și mașinile ar avea și ele pe unde trece. Nu s-ar mai crea aceste dopuri", ne-a spus domnul Chirilă. De aceeași părere este și Dionisie Bercea, șofer pe minibuzul GL 05 MRN, care ne-a detaliat problemele zilnice care apar în zonă. „Mereu ne claxonează, ne șicanează, ne înjură în trafic șoferii de TIR-uri. Am avut des probleme cu ei. Spun că suntem ca un ghimpe pentru ei. Ar trebui făcut un refugiu, după restaurant, pe dreapta, cu urcare spre Țiglina. Trotuarul trebuie mutat un metru, doi spre dreapta. Nu durează mult și cred că nici nu ar costa mult. Autobuzul are șapte metri. Ar trebui un scuar de vreo 14 metri, ca să putem manevra mașina pentru a intra și a ieși", ne-a declarat șoferul.

Conducerea Transurb cunoaște problema, însă deocamdată nu știe cum ar putea să o rezolve. „Într-adevăr, este mai dificil să întoarcă acolo și să își aștepte călătorii, pentru că este aglomerat. Dacă am muta stația mai sus, ar fi mai greu pentru călători. Nu știu cum am putea crea o alveolă pentru că în zonă sunt și restaurante, dar și parcări. Vom mai merge acolo, să vedem ce soluție am putea găsi", ne-a declarat directoarea Transurb, Genica Totolici. Cine știe, poate că nu ar fi rău ca autoritățile locale să ia în calcul chiar soluția propusă de șoferi.

Nicoleta Onofrei

LIGA I

Programul următoarelor patru etape pentru Oțelul

Liga Profesionistă de Fotbal a stabilit, împreună cu televiziunile ce dețin dreptul de transmitere a partidelor, programul următoarelor patru runde din Liga I. Astfel, Oțelul va juca după următorul program: duminică, 29 septembrie, ora 21.30, acasă cu Dinamo (etapa a IX-a), luni, 7 octombrie, ora 20.30, în deplasare cu CFR Cluj (etapa a X-a), sâmbătă, 19 octombrie, ora 19.00, pe teren propriu cu Gaz Metan (etapa a XI-a) şi sâmbătă, 26 octombrie, ora 19.00, afară cu Săgeata Năvodari (etapa a XII-a). Toate jocurile vor fi transmise în direct de DigiSport.

Marian Săvăstru

FOTBAL

Astăzi, din nou împotriva Chiajnei

Spălați-vă păcatele în Cupă!

Oțelul va juca împotriva Concordiei la trei zile de la jocul de campionat şi are nevoie de o calificare pentru apropierea fanilor

A trecut mai bine de o lună de când Oțelul a câştigat ultimul joc, 1-0 cu FC Braşov, pe 16 august, iar nemulțumirea suporterilor a crescut de la o zi la alta. După egalul din campionat de luni seară de la Chiajna, scor 1-1, chiar dacă echipa n-a pierdut, rezultatul a fost considerat nesatisfăcător, având în vedere valoarea scăzută a oponentului. Astăzi, de la ora 16.00, Oțelul va juca din nou contra celor de la Concordia Chiajna, de această dată pe teren propriu, în faza şaisprezecimilor „Cupei României".

În tabăra roş-alb-albastră se ia în calcul doar calificarea în meciul de Cupă cu Chiajna, fiind o competiție pe care gălățenii nu vor deloc s-o neglijeze, aşa cum a spus şi directorul sportiv, Alejandro Viglianti. „E bine că jucăm acasă, chiar dacă avem adversar din prima ligă. Cu siguranță că am fi preferat să jucăm cu o echipă din ligă inferioară, dar măcar evităm o deplasare şi jucăm pe teren propriu. Normal că vrem să trecem mai departe în Cupă, vom trata competiția foarte serios", a spus Viglianti.

În sezonul precedent Oțelul s-a oprit în semifinale, fiind eliminată de câştigătoarea trofeului, Petrolul Ploieşti, după 0-3 la Galați şi 2-1 în retur.

Abonamentele sunt valabile

Partida Oțelul - Concordia nu va fi televizată, iar conducerea clubului a anunțat că sunt valabile abonamentele procurate de suporteri pentru turul de campionat. În plus, femeile şi copiii (10 ani, vârsta maximă) beneficiază de gratuitate la Tribuna a II-a, acelaşi beneficiu fiind şi pentru persoanele cu dizabilități, dar la Tribuna I. Tarifele biletelor pentru meciul din Cupa României nu diferă față de cele obişnuite din campionat. Astfel, prețurile sunt următoarele: 100 de lei la Tribuna Zero, 15 lei la Tribuna I sector A,B,C, 5 lei la Tribuna I sector D, 5 lei la Tribuna a II-a sector A, 10 lei la Tribuna a II-a sectoarele B şi C, 5 lei la Peluza a II-a (cea de la tabelă) şi 2 lei la Peluza I (la galerie). Biletele sunt puse în vânzare la centrele de comercializare din jurul stadionului, astăzi, între orele 10.00 şi 16.00.

Astăzi, ultimele meciuri din şaisprezecimi

Pe lângă partida Oțelului contra Concordiei, mai sunt programate astăzi alte trei partide din Cupa României, ultimele din faza şaisprezecimilor. De la aceeaşi oră cu Oțelul - Chiajna (16.00) se joacă partida Astra Giurgiu - ACS Berceni, în direct pe DigiSport. De la ora 18.30 este programat meciul Rapid - Ceahlăul, în direct pe Sport.ro, iar etapa şaisprezecimilor se încheie cu jocul Steaua - Avântul Bârsana, de la ora 20.30, în direct pe ProTv.

Marian Săvăstru

LUPTE

40 de sportivi se pregătesc la Târgu Bujor

Noul antrenor de la secția de lupte a Centrului de Antrenament de la Târgu Bujor, prof. Octavian Berbeci, a efectuat o nouă selecție în şcolile din localitate în vederea completării grupelor de sportivi şi, cu cei cinci băieți noi (în vârstă de 14-15 ani) care au trecut testele, lotul a crescut la 40 de luptători. În acelaşi timp, Berbeci a intensificat pregătirile în vederea participării la primul concurs oficial al sezonului - etapa județeană de la Galați a „Naționalelor" pentru copii. La această primă confruntare, cei de la Târgu Bujor vor fi reprezentați, printre alții, de Cătălin Vasilache (categoria 53 kg), Marius Vrânceanu (58 kg) şi Gabriel Enciu (42 kg). Altfel, tânărul tehnician de la Târgu Bujor face diligențele necesare în vederea transferării elevului său Constantin Neagu (component al lotului național) de la „Mircea Eliade" Bucureşti la Liceul din Târgu Bujor, după ce a ratat înscrierea acestuia la Liceul Sportiv din Capitală.

Gh. Arsenie
M. Petrescu

Din SPORTUL *gălăţean*

Dansatorii, laureați la ˝Cupa Ten Dance˝

* **Sala Polivalentă „Milcovul"** din Focşani a găzduit Concursul Național de dans sportiv „Cupa Ten Dance", întrecere la startul căreia s-au aliniat aproape 300 de cupluri. Cinci dintre probele concursului au fost câştigate de gălățeni: Florin Drăgan / Mara Ioana Lazăr (Fantezia) la Clasa E (10-11 ani), Andrei Slabu / Luciana Avram (Acanta) la Clasa E (14-15), Robert Avram Cristian / Ştefania Ionescu (Beija Flor) la Hobby (6-10) şi Gabriel Sava / Renata Stănilă (Fantezia) la Clase E (16-35) Latino şi Standard. Pe locurile secunde s-au situat gălățenii Vlad Buşilă / Andreea Ştefan, Gabriel Holoc / Liliana Ciobotaru (Acanta) şi Alecsandru Pământ / Anca Pitulice (Fantezia), iar pe trei - Silviu Boanță / Miruna Ibrian şi Bogdan Prozan / Diana Toma (Fantezia), Tudor Bratu / Maria Gherghişan şi Holoc / Ciobotariu (Acanta).

* **Astăzi se dispută** jocurile etapei a doua (intermediară) a Campionatului Național de handbal, Divizia A masculin. În Seria A, C.S. Universitatea Galați joacă în deplasare la C.S. Teleormanul Alexandria, meciul următ a fi arbitrat de cuplul Lucian Cruceru - Florin Rădulescu (Colegiul Mehedinți). Partida C.S.M. Focşani 2007 - H.C. Universitatea Iaşi va fi condusă de oficialii gălățeni Daniel Basso şi Florin Tofan.

* **„Cupa Oraşului Tuşnad" la şah**, concurs organizat de primăria din localitate, va fi disputată de 45 de jucători cu categorii superioare de clasificare, printre care mari maeştri şi maeştri internaționali. La startul întrecerii s-au prezentat şi gălățenii de la Şah Club, Alin Ardeleanu, Mihai Andrei Bonte şi Petruț Şandor.

* **Astăzi** (ora 13,00), la sediul Federației Române de Baschet, are loc şedința cu reprezentanții cluburilor înscrise în Liga I (eşalonul secund) la baschet masculin. Printre cele douăzeci de combatante ce vor juca în eşalonul al doilea se află şi gălățenii de la L.P.S. Phoenix şi C.S. Universitatea.

Gh. Arsenie
M. Petrescu

S-a stabilit programul competiţional

Hocheiştii de la Dunărea, primul meci la Gheorgheni

Federația Română de Hochei pe Gheață a anunțat calendarul competițional pentru sezonul 2013-2014. La seniori, ca şi în sezonul trecut, în campionatul național, care debutează pe 1 octombrie, participă echipele C.S. Csikszereda şi C.S. Şcolar Miercurea Ciuc, Corona I şi II Braşov, Steaua şi Sportul Studențesc Bucureşti, Progym Gheorgheni şi C.S.M. Dunărea Galați (antrenori Marius Trandafir şi Teodor Mocanu). Conform programului, Dunărea susține prima partidă pe 11 octombrie în compania celor de la Progym Gheorgheni, în deplasare.

La celelalte categorii de vârstă, gălățenii s-au înscris în patru campionate, neavând echipe la Under 12 şi Under 18. La Under 10, gălățenii vor avea două echipe: Gladiators (antrenor Cristi Munteanu) şi Piranha (Ioan Berdilă), care vor juca în prima fază (Seria Sud Est) cu Platina Chişinău, Olimpia Ploieşti, Ice Magic şi Vulturii Buzău. La Under 12, Gladiators joacă în Seria B, alături de Corona Braşov, Steaua şi Triumf Bucureşti. La categoria Under 16, Dunărea (I. Berdilă) va avea ca adversari în faza preliminară pe C.S. Şcolar şi S.C.M. Miercurea Ciuc, Progym Gheorgheni şi Corona Braşov. În sfârşit, la Under 20, categorie nou introdusă, Dunărea (Ion Berdilă) va avea ca adversari pe Corona, Progym, Steaua şi C.S.S. Miercurea Ciuc.

Gh. Arsenie
M. Petrescu

PONTO-FRANCO 1X2

Rusia, la putere

Marian **Săvăstru**
marian.savastru@viata-libera.ro

Rubin Kazan - Dinamo Moscova pauză sau final X (cotă 1,57)

Un meci echilibrat între două echipe cu pretenții din Rusia înseamnă mai mereu un rezultat de egalitate la pauză sau la final. Ba mai mult, Rubin Kazan e o adevărată specialistă în astfel de scoruri, având şapte remize la pauză şi şase la final din cele nouă partide jucate. Nici de Dinamo Moscova nu se poate spune că nu e o formație sub semnul echilibrului, numărul remizelor fiind mai mare decât cel al victoriilor sau înfrângerilor în bilanțul echipei lui Dan Petrescu.

Ural - Lokomotiv Moscova 2 (cotă 1,60)

Lokomotiv Moscova a început foarte bine sezonul şi după nouă etape se află la un punct în spatele primelor trei clasate. Cu o formă foarte bună, Lokomotiv a reuşit să câştige în ultima etapă chiar pe terenul echipei lui Dan Petrescu, Dinamo Moscova, scor 3-I, ceea ce dovedeşte forța de joc a oaspeților. De partea cealaltă, FC Ural pare să fi luat deja drumul ligii secunde, cu doar două puncte strânse în ultimele şapte partide.

Villarreal - Espanyol 1 (cotă 1,75)

Deşi abia au promovat în prima ligă, cei de la Villarreal sunt pe cai mari în Spania. N-au pierdut niciun joc până acum, iar la ultimul meci de acasă au terminat la egalitate cu Real Madrid, scor 2-2, dar au dominat partida, deşi aveau în față un adversar infinit mai valoros decât Espanyol.

FUTSAL

Naționala României s-a calificat la Europene

Echipa de futsal a României s-a calificat la turneul final al Campionatului European din 2014, ce se va disputa în Belgia, după ce s-a impus, scor 7-2, în deplasare, în meciul cu Serbia, din manşa retur a play-off-ului. România, care a învins Serbia cu 2-1 în prima manşă, participă a treia oară la un turneu final, după cele din Portugalia (2007) şi Croația (2012).

La tragerea la sorți a grupelor Campionatului European din 2014, care va avea loc pe 4 octombrie la Antwerp (Belgia), echipa României va face parte din a treia urnă valorică, ultima. Turneul final va avea loc în perioada 28 ianuarie - 2 februarie 2014.

Marian Căpățînă

NAVOMODELISM

Campionat dominat categoric de gălăţeni

Chiar dacă repetăm, o facem cu multă satisfacție: de multe decenii, navomodelismul gălățean face legea în competițiile oficiale din țară. Aşa s-a întâmplat şi anul acesta, când sportivii Clubului Sportiv Universitatea au luat caimacul Campionatului Național de veliere radiocomandate. Avându-l în frunte pe multiplul campion Nicu Mitu, care a cucerit peste 60 de titluri în cele patru decenii de activitate, gălățenii şi-au înscris numele în fruntea listei în trei din cele patru clase înscrise în concurs. La acestea s-au adăugat şi trei titluri de campioni naționali în întrecerile pe echipe, o performanță care face cinste sportului gălățean.

Iată clasamentele finale ale „Naționalelor" de navomodele după desfăşurarea celor patru etape: „Regata Galați", „Regata Ciuc", „Regata Buzău" şi „Regata Constanța".

Clasa F5E: 1. Gyula Ferencz (Voința Tg. Mureş) - campion național, 2. Nicu Mitu (CSU Galați), 3. Thomas Gantschnigg (Sportul Studențesc), 4. Ion Ungureanu, … 6. Cătălin Lificiu, … 8. Robert Stamate (toți de la CSU).

Clasa F5M: 1. Nicu Mitu - campion național, 2. Thomas Gantschnigg, 3. Dan Stroie (Sportul Studențesc).

Clasa F5 10: 1. Nicu Mitu - campion național, 2. Thomas Gantschnigg, 3. Ion Ungureanu, … 5. Cătălin Lificiu, … 7. Robert Stamate.

Clasa Micro Magic: 1. Nicu Mitu - campion național, 2. Gyula Ferencz, 3. Cătălin Lificiu, … 6. Robert Stamate.

În clasamentul general pe echipe, CSU Galați a obținut trei titluri de campioană, la clasele F5E, F5 10 şi Micro Magic.

„Rezultatele de excepție înregistrate în actualul sezon se datorează valorii componenților echipei, dar şi implicării conducerii clubului, care a asigurat cele mai bune condiții de participare la competiții", ne-a declarat multiplul campion Nicu Mitu.

Gheorghe Arsenie

Program actualizat

În Liga I se va juca până pe 18 decembrie

Liga Profesionistă de Fotbal (LPF) a publicat programul actualizat al etapelor rămase de disputat din turul campionatului, care vor avea loc astfel: etapa a X-a - 5 octombrie; etapa a XI-a - 19 octombrie (echipa națională a României joacă în compania Andorrei pe 11 octombrie şi a Estoniei pe 15 octombrie); etapa a XII-a - 26 octombrie; pe 30 octombrie au loc optimile Cupei României; etapa a XIII-a - 2 noiembrie; etapa a XIV-a - 9 noiembrie (în perioada 15-19 noiembrie, România ar putea juca baraj de calificare la CM); etapa a XV-a - 23 noiembrie; etapa a XVI-a - 30 noiembrie; etapa a XVII-a - 7 decembrie.

De asemenea, două etape din retur sunt prevăzute să se joace în acest an: runda a XVIII-a - 14 decembrie şi a XIX-a - 18 decembrie. În aceste două runde din retur, Oțelul va juca acasă cu Corona Braşov, respectiv, „U" Cluj, în deplasare. Totuşi, acest program nu este bătut în cuie, în cazul în care echipa națională nu se va califica la baraj din meciurile din etapele 15-19 urmând să se dispute cu o săptămână mai devreme.

Totodată, LPF a stabilit şi datele în care Concordia Chiajna îşi va juca cele două partide restante din Liga I, cu FC Vaslui şi FC Viitorul, în noiembrie, respectiv, decembrie. Astfel, meciul FC Vaslui - Concordia Chiajna va avea loc pe 26 noiembrie, de la ora 16.00, întâlnirea Concordia - FC Viitorul fiind programată pe 11 decembrie, tot de la ora 16.00.

Marian Căpățînă

Surpriză în Turcia

Fatih Terim a fost demis de Galatasaray

Clubul Galatasaray, din Turcia, a anunțat demiterea managerului general Fatih Terim, care este şi selecționer al Turciei, din cauza rezultatelor slabe. Conducătorii grupării din Istanbul au decis rezilierea contractului lui Terim pentru „a proteja interesele clubului", conform unui comunicat publicat pe site-ul oficial. Galatasaray a avut un debut slab de sezon, cu o victorie şi trei remize în campionat, dar şi cu o înfrângere la scor în Liga Campionilor: 1-6 cu Real Madrid.

În urmă cu o lună, Fatih Terim a acceptat, ca în paralel cu Galatasaray, să preia şi naționala Turciei, adversara României în Grupa D de calificare la Cupa Mondială din 2014. Sub conducerea lui Terim, Turcia s-a impus la Bucureşti în meciul cu România, scor 2-0.

Marian Căpățînă

Declaraţie CNAS

Bani asiguraţi pentru spitale

Preşedintele Casei Naţionale de Asigurări de Sănătate, Cristian Buşoi, a declarat faptul că spitalele din România vor avea asigurate fonduri pentru salarii şi utilităţi până la sfârşitul anului. Anul acesta, toate spitalele gălăţene au avut nevoie de bani în plus de la bugetul de stat pentru plata salariilor şi a utilităţilor.

Studiu japonez

5.000 de paşi pe zi pentru sănătate

Medicii japonezi recomandă cu precădere persoanelor cu insuficienţă cardiacă să meargă cât mai mult pe jos. Astfel, un studiu desfăşurat pe durata ultimilor patru ani a arătat faptul că 5.000 de paşi făcuţi zilnic corespund unei îmbunătăţiri simţitoare a funcţiei cardiace, indiferent de vârstă.

www.viata-libera.ro

Viaţă în sănătate

CAMPANIE VL
Ştii ce mănânci?

De ce trebuie evitată maioneza din comerţ

Dovadă a faptului că suntem mari amatori de maioneze şi de alte sosuri derivate stau raft urile întregi cu astfel de produse pe care le putem găsi în fiecare supermarket. Pentru că dă un gust delicios mâncărurilor în care este adăugată, obişnuim să folosim maioneza în numeroase combinaţii. Din păcate, însă, tot mai puţini dintre noi aleg varianta făcută în casă şi preferă, din comoditate sau lipsă de timp, maioneza produsă industrial. Deşi mai „la îndemână", o astfel de alegere vine la pachet şi cu numeroase riscuri.

Multe calorii...

100 de grame de maioneză conţin 670 de calorii, adică mai multe decât ciocolata sau alte produse de patiserie. Nici nu este de mirare dacă aruncăm o privire pe lista de ingrediente, unde vedem că trei sferturi din produs este ulei vegetal. Restul este compus din apă, zahăr, oţet, sare, ouă şi nelipsiţii aditivi alimentari (netrecuţi pe etichetă). „Prin conţinutul mare de ulei, maioneza este un produs foarte bogat în calorii, un aliment în care predomină grăsimile. Tocmai pentru că este folosită în numeroase combinaţii şi reţete culinare, maioneza poate contribui la apariţia şi dezvoltarea obezităţii, boală care pune deja mari probleme la nivel mondial. Pe lângă faptul că îngreunează activitatea fiecărui organ din corp, obezitatea duce şi la apariţia bolilor metabolice şi, mai departe, la afecţiunile cardiovasculare", explică medicul nutriţionist Magdalena Moroşanu.

...şi colesterol

Pe eticheta borcanului de maioneză este scos în evidenţă conţinutul de 3 la sută gălbenuş de ou. Spre deosebire de albuş, această parte a oului este foarte bogată în colesterol. „Dacă are valori peste limită, odată pătruns în circuitul sangvin, colesterolul duce la formarea depozitelor de grăsimi pe pereţii interiori ai arterelor. În timp, cu cât aceste depozite se măresc, creşte foarte mult şi riscul de boli cardiovasculare", adaugă dr. Moroşanu.

Greţuri şi vărsături

Prin conţinutul de zahăr, maioneza din comerţ este contraindicată diabeticilor. O grijă deosebită trebuie însă să aibă şi persoanele care ştiu că au probleme cu fierea, deoarece maioneza este un puternic stimulent al contracţiei vezicii biliare. Pot apărea astfel dispepsiile biliare - greţuri, vărsături, stare generală alterată etc.

Din lista cu ingrediente (destul de lungă, de altfel) lipsesc cu desăvârşire aditivii alimentari. Fără aceştia însă nu ar fi posibil ca produsul să aibă termenul de valabilitate de peste un an.

Foto: Remus Basalic

Reţetă

Varianta ˝de casă˝

Are mai puţin ulei, nu conţine E-uri şi după ce o guşti nu vei mai cumpăra niciodată maioneză gata preparată.

Ingrediente: un gălbenuş crud (sau un gălbenuş crud + un gălbenuş fiert), o linguriţă muştar, 250 ml ulei, sare şi suc de lămâie.

Preparare: Într-un bol, pui gălbenuşul crud şi, dacă vrei, şi pe cel fiert. Adaugi muştarul şi amesteci bine cu o lingură de lemn până se omogenizează. Începi să pui ulei, câte puţin, timp în care amesteci continuu în gălbenuş. Uleiul se picură încet. Se amestecă bine după fiecare linguriţă până nu se mai vede uleiul şi abia apoi se trece la următoarea linguriţă. Când maioneza începe să devină consistentă, se poate adăuga mai mult ulei. Astfel, cam după ce ai pus 20 linguriţe de ulei poţi începe să adaugi restul de ulei cu o lingură. Amestecă neîncetat şi adaugă următoarea lingură de ulei doar când anterioara este absorbită. După ce faci de douătrei ori maioneză nu va mai fi nevoie să foloseşti linguriţa şi lingura pentru a doza uleiul, estimarea putând fi făcută din ochi. Dacă se taie (riscul e mai mare la început, până capătă consistenţă) adaugă încă o linguriţă de muştar şi amestecă rapid până maioneza îşi revine. La sfârşit, adaugă sare şi eventual un strop de suc de lămâie.

Fondat 1989 Viaţa liberă

pagină realizată de
Remus Basalic
remus@viata-libera.ro

SCIOMED
CABINET DE TERAPIE PRIN BIOREZONANŢĂ
Tratamente pentru
INSOMNIE CRONICĂ
DEPRESIE ŞI ATAC DE PANICĂ
DURERI DE ORICE TIP
BOLI DIGESTIVE
ŞI CONSTIPAŢIE CRONICĂ
RIDICAREA IMUNITĂŢII
DETOXIFIERE TOTALĂ
SLĂBIRE
ALERGII
OSTEOPATIE
(deblocarea tuturor articulaţiilor)
NUTRIŢIE
Distribuitor ASEA
Ţiglina III, str. Anghel Saligny, bloc 1B, parter, ap. 1.
Tel. 0769.038.111.

CABINET INDIVIDUAL DE PSIHOLOGIE
Psiholog
FLORENTINA ZIZI ANDREI
» Consiliere de cuplu şi familie: conflicte, divorţ, doliu;
» Consiliere de familie şi cuplu cu copii mici şi adolescenţi;
» Consiliere individuală;
» Coaching;
» Consiliere vocaţională;
» Dezvoltare personală : autocunoaştere, optimizare, relaxare.
Programări la telefon: 0721. 297. 297

Cabinet ORL
Dr. Berechet Ion
- CONSULTAŢII
- TRATAMENTE
- AEROSOLI
- AUDIOMETRIE
- RINOPLASTII
- CHIRURGIE ORL
Tratamentul sforaitului cu radiofrecvenţă NOU!
PROGRAM: Zilnic: 17 - 19
Str. Lahovari nr. 6 (parcare Mag. Modern)
Telefon: 414.287; Mobil: 0731/221.017

Medic primar oftalmolog
Dr. ŞERBAN COSTIN
• consultaţii şi tratamente pentru adulţi şi copii;
• programări pentru operaţii cataractă prin FACOEMULSIFICARE cu implant lentilă intraoculară foldabilă;
• diagnosticare-urmărire glaucom;
• prescripţii lentile clasice, progresive şi de contact.
Program: L/Mi/V: 17,00-20,00; S: 10,30-15,00
Str. Albatros, bl. M, ap. 23(Complex Spicul)
Telefon 0236 412033

CABINET OFTALMOLOGIC
MARYLENS OPTIC
REDUCERI 10%
Marylens optic
• Consultaţii optometrice gratuite
• Aparatură computerizată
Program: Luni-Vineri 10,00-19,00
Sâmbătă 9,00-13,00
Micro 19, Str. Oţelarilor 30,bloc O3, parter.
marylensoptic@ymail.com
Programări la tel. 0236443008

CABINET OBSTETRICĂ - GINECOLOGIE
Dr. Botezatu Costache
• Consultaţii
• Chiuretaje biopsice
• Tratamente sterilitate
• Videocolposcopie
Ecografie vaginală
Ecografie generală
• Cauterizare cu unde radio-ERAD
• Histeroscopie
Ecografie 3D/4D
Ecograf ACCUVIX V20
Str. Domnească, nr. 22, bl. F, ap. 2(vizavi de Magazinul MODERN)
Telefon: 0236 463 555
www.doctorbotezatu.ro
Program: Luni-Vineri 16 - 20 Sâmbătă 9 - 12

POLICLINICA PRIMA - MED
Dr. GÂNDEA CRISTU
MEDIC PRIMAR BOLI INTERNE
DOCTOR ÎN ŞTIINŢE MEDICALE
Str. Traian nr. 31, tel: 0236414734
ASIGURĂ: - CONSULTAŢII DE MEDICINĂ INTERNĂ, REUMATOLOGIE PNEUMOLOGIE, CARDIOLOGIE, GASTROENTEROLOGIE,
GRATUIT TESTE MEDICALE în cadrul consultaţiei
• ECOGRAFII GENERALE;
• ELECTROCARDIOGRAME;
• OSCILOMETRIE;
• PULSOXIMETRU;
• SINDROM ASTENIC;
• INFILTRAŢII DIVERSE;
• TRATAMENTE INJECTABILE.
PROGRAM CONSULTAŢII:
LU, MI,VI: 16⁰⁰ - 20⁰⁰
MA, JOI, SÂ: 10⁰⁰ - 14⁰⁰

STAR OPTIK şi CRISTAR MAR
Cabinet şi optică medicală
Cea mai bună ofertă de ochelari
- control GRATUIT
- OCHELARI DE LA CEL MAI MIC PREŢ
- executăm ochelari la urgenţă
VINO SĂ VEZI !
Centru, vis-a-vis de Parcul M. Eminescu (lângă Poşta Centrală) 0745-262287

CABINET ENDOCRINOLOGIE
Medic specialist, competenţă ecografie endocrină
Dr. ANANIE TEODORA
ENDOCRINOLOGIE ADULŢI
NUTRIŢIE PERSONALIZATĂ
CONTROLUL GREUTĂŢII
ENDOCRINOPEDIATRIE
Program: Marţi 17,00-19,00
Vineri 13,30-16,00
PROGRAMĂRI ZILNIC ÎNTRE 09,00-14,00 LA TEL. 0740229534
Str. Brăilei 136C, etaj 1, cabinet 5 (în incinta Policlinicii cu Plată, în spate la Arcada)

OPTIROM
LABORATOR OPTIC
CONSULTAŢII OPTOMETRICE GRATUITE-ZILNIC ÎNTRE ORELE 09-16
APARATURĂ COMPUTERIZATĂ
Micro 19, bl. S3, parter
Telefon 0236 464246
Cabinet oftalmologic
Medic specialist
DROZAN CORNELIU
Program: Luni-Vineri: 9⁰⁰-20⁰⁰
Sâmbătă: 9⁰⁰-14⁰⁰

AVES MEDICOM
Clinica medicală AVES MEDICOM
www.avesmedicom.ro
Str. I.L. Caragiale, în zona BR-urilor din spatele ACR-Stirex-Ag. CFR, tel.: 0236324432
MEDICINĂ INTERNĂ Dr. Venera Francisco
MEDICINĂ INTERNĂ, ECHOGRAFIE GEN., EKG, Dr. Marin Ion-Florin
REUMATOLOGIE: Dr. Mutică Nicoleta Camelia
DERMATOLOGIE: Dr. Ştefănescu Roxana
DERMOCOSMETICĂ: Ing. Dana Mardaloescu; Tel.: 0743554964
UROLOGIE: Marţi şi Joi, orele:15³⁰ - 17³⁰ Dr. Marinescu Mihai Emilian
POSTUROLOGIE - ANALIZA POSTURALĂ
CHIRURGIE PLASTICĂ, REPARATORIE ŞI ESTETICĂ Dr Chelmuş Carmen
FIZIOTERAPIE ŞI RECUPERARE MEDICALĂ Dr. Teodor Anghel
DIABET ŞI BOLI NUTRIŢIE Dr. Veronica Anghel
PEDIATRIE, NEONATOLOGIE Dr. Ioan Jeana, Dr. Vasilcan Genoveva
KINETOTERAPIE Prof. Cercaev Gheorghe
HOMEOPATIE, MEDICINĂ GENERALĂ Dr. Grăjdeanu Carmen; Tel.: 0731221026
ECHOGRAFIE GENERALĂ ŞI DOPPLER ŞI DE PĂRŢI MOI Dr Popescu Lucian - medic specialist radiolog
LABORATOR ANALIZE MEDICALE - PROTEST DIAGNOSTIC; program recoltare: 7⁰⁰-11⁰⁰

CABINET OBSTETRICĂ - GINECOLOGIE
DR. BRATU MARIANA
medic primar - doctor în ştiinţe medicale
DIAGNOSTIC CANCER COL UTERIN;
ECOGRAFIE;
COLPOSCOPIE;
SERVICII MEDICALE: PSIHOLOGIE, DERMATOLOGIE, PEDIATRIE
Programări la tel.: 0236 434 433; 0744 662 477
str. Constructorilor nr. 1 (vizavi Poliţia Judeţeană)
Program: Luni - Vineri: 8⁰⁰ - 20⁰⁰
Sâmbătă: 9⁰⁰ - 13⁰⁰

ROMAR Medical
Incepand cu 1 Septembrie, vino la ROMAR si ai - OFERTE!!!
!!! COLESTEROL, TGO, TGP, GLICEMIE } 35 LEI
+
ELECTROFOREZA GRATUIT!!!
NOU!!! Dr. Neonatolog Sandu Maria Cristina
PRESTARI SERVICII MEDICALE in valoare de 70 LEI
Trei analize de laborator GRATUITE
SI
CONSULTATIE - GRATUITA
SI
ECHOGRAFIE GENERALA
SAU
ECHOGRAFIE SAN
0236-312.263 / 0723-11.88.58 / 0236-477.230 / 0723-11.88.54
CENTRUL MEDICAL ROMAR Str. Brigadierilor Nr. 2-4, Galati galati@romar.ro
LABORATORUL ROMAR Str. Traian Nr.10 laborator_traian@romar.ro

CABINET MEDICAL PSIHIATRIE
DR. CHELARIU MIHAELA
medic primar psihiatru
Mazepa I, str. Petru Rareş, bl. C6, sc. 2, ap. 24, parter
Programări la telefon:
Luni - Vineri, între orele 14⁰⁰ - 18⁰⁰ la telefon: 0236 310 133
Luni - Vineri, între orele 9⁰⁰ - 19⁰⁰ la telefon: 0742 130 265.
Program:
Luni, Miercuri: 18⁰⁰ - 20⁰⁰
Joi: 9³⁰ - 11³⁰
Vineri: 18⁰⁰ - 20⁰⁰
Sâmbăta: 10⁰⁰ - 15⁰⁰
NUMAI PE BAZĂ DE PROGRAMĂRI

Dr. R. MAZILESCU
Dr. C. TIUTIUCA
medici primari oftalmologi
CENTRUL OFTALMOLOGIC pentru copii şi adulţi
Optim Quality
20 DE ANI DE EXPERIENŢĂ ÎN PEDIATRIE ŞI OFTALMOLOGIE
• Lentile de contact: BAUSCH & LOMB, JONHSON & JONHSON, CIBA-VISION
• Execuţie computerizată a ochelarilor
• Consultaţii complete computerizate
• Corecţie vizuală personalizată
• Controale periodice
• Fişe medicale
• Tratamente
REDUCERE 10%
Program: L, Ma, Mi, J, V: 9³⁰-20⁰⁰ S: 9⁰⁰-13⁰⁰
Str. Neajlov, nr. 7, bl. PS1D, ap. 41, sc. 3, parter (între Casa Roşie şi stadionul Oţelul)
Relaţii şi programări la tel. 0236 419992, 0728 891614, 0725 548174

TOTAL diagnostic
Incepand cu 1 septembrie, ai OFERTE:
Glicemie
Colesterol
Trigliceride
10 lei
KINETOTERAPIE
MASAJ TERAPEUTIC
MASAJ DE RELAXARE
DRENAJ LIMFATIC
REFLEXOTERAPIE
OFERTA !!! REDUCERE 50%
CONSULTATIE GINECOLOGICA 100 LEI
+
SECRETIE VAGINALA
CULTURA COL
GRATUIT !!!
NOU!!
Sedintele se pot efectua la sediul Total Diagnostic de pe str. Brailei nr. 7/9 (demisol VOX Center) sau la domiciliu.
Relatii la tel:
0727-727.131
0336.802.210

OCTADENT
Cabinet stomatologic, laborator dentar şi radiologie
Dr. Gheoca Carmen
Dr. Cernat Lucian
Dr. Cernat Silviana
Th. Cernat Rodica
Th. Cernat Octavian
Tratamente şi lucrări cu materiale de ultimă generaţie.
Micro 19, bl. S2, apt. 3 (lângă Spitalul Judeţean):
Tel.: 0236/471374
Program: luni - vineri: 8 - 20

100% digital SONOROM high definition hearing
plata in rate
garanţie 2 ani
plăţi compensate CAS
PROGRAM: luni - vineri 8.00 - 16.00
www.sonorom.ro Cabinet de protezare auditivă Tel. 0236.490105
NOUL SEDIU - Galaţi, str. I. Creangă, nr. 6, bl. Egreta 2, parter (vizavi de Biserica Sf. Nicolae)
TESTARE ŞI EVALUARE AUDITIVĂ
PROTEZE AUDITIVE
ACCESORII
NOU! Tehnologie wireless în protezele auditive Widex Clear.
Din 1 septembrie, in toate cabinetele SONOROM, la cele 3 segmente de preţuri.
SINGURUL LABORATOR DE CONFECŢIONARE OLIVE DIN ZONA DOBROGEA, MOLDOVA.
WIDEX high definition hearing

"S.C. TRANSURB S.A. Galati scoate la vanzare prin licitatie publica deschisa cu strigare **28 mijloace fixe** conform prevederilor din Caietul de sarcini, cu urmatoarele preturi de pornire in licitatie:

Nr. crt.	Denumire /nr.circ.	Nr.inventar	Pret unitar de pornire in licitatie	Garantie de participare la licitatie
1	Autobuz ISUZU, GL-04-XDN	431698	5.300	530
2	Autobuz ISUZU, GL-03-YRB	530392	5.300	530
3	Autobuz ISUZU, GL-03-WZH	530386	5.300	530
4	Autobuz ISUZU, GL-04-EEJ	431691	5.000	500
5	Autobuz ISUZU, GL-04-EEL	431693	5.000	500
6	Autobuz ISUZU, GL-04-XDL	431697	5.300	530
7	Autobuz ISUZU, GL-04-JTE	431696	5.000	500
8	Autobuz DAB, GL-07-FRD	233069	24.000	2.400
9	Autobuz DAB, GL-07-DWM	233056	23.000	2.300
10	Autobuz DAB, GL-07-DWO	233058	23.000	2.300
11	Autobuz DAB, GL-07-FPW	233063	24.000	2.400
12	Autobuz DAB, GL-07-FRA	233067	24.000	2.400
13	Autobuz DAB, GL-07-FPU	233061	24.000	2.400
14	Autobuz DAB, GL-07-DWH	233051	23.000	2.300
15	Autobuz DAB, GL-07-DWP	233059	23.000	2.300
16	Autobuz UDM 112, GL-02-TZG	530298	11.000	1.100
17	Tramvai remorca tip B4D, GL-1272	431716	10.200	1.020
18	Tramvai remorca tip B4D, GL-1273	431717	10.200	1.020
19	Tramvai remorca tip B4D, GL-1270	431714	10.200	1.020
20	Tramvai remorca tip L, GL-1277	530335	10.500	1.050
21	Tramvai remorca tip L, GL-1276	530334	10.500	1.050
22	Tramvai motor tip L, GL-1268	530330	10.500	1.050
23	Tramvai motor tip KT4D, GL-1331	530355	33.500	3.350
24	Tramvai motor tip T4D, GL-1313	431710	28.500	2.850
25	Tramvai motor tip T4D, GL-1312	431709	28.500	2.850
26	Tramvai motor tip T4D, GL-1310	431707	28.500	2.850
27	Tramvai motor tip T4D, GL-1307	431704	28.500	2.850
28	Motostivuitor 3.2 T forta	-	5.700	570

Locatia vehiculelor produselor scoase la vanzare: Autobaza nr.1, bdul George Cosbuc nr.259, Galati. Vehiculele se vor vizualiza la locul de parcare conform prevederilor Documentatiei procedurale. Se pot depune oferte pentru unul sau mai multe autobuze.

Conditia de livrare a produselor este vazut-placut-cumparat, de la locul de garare. Termen de livrare produse: maxim 2 zile de la data efectuarii platii in contul SC Transurb SA Galati.

Documentatia de licitatie se poate ridica de la sediul SC Transurb SA Galati, str.Basarabiei nr.4, Biroul Achizitii Publice.

Oferta si documentele care insotesc oferta se vor depune la secretariatul S.C. TRANSURB S.A. Galati pana la data de 01.10.2013, ora 10^{00}.

Garantia de participare la procedura, conform tabelului, pentru fiecare produs, se va constitui in favoarea S.C. Transurb S.A. Galati in contul RO 50 RNCB 0141032879600001 Sucursala Galati.

Licitatia se va desfasura la sediul S.C. TRANSURB S.A. GALATI, la data de 02.10.2013 ora 11^{00} si pot participa persoane fizice/juridice romane care isi manifesta dorinta de a cumpara produsele in conditiile Documentatiei de licitatie.

Relatii la sediul S.C. TRANSURB S.A., telefon 0236/460.022 – Compartiment Achizitii Publice".

Va multumim.

DIRECTOR GENERAL
Jr. Genica Totolici

Primăria municipiului Galați

aduce la cunoștința persoanelor fizice și juridice că, începând cu data de 01.09.2013, s-au deschis 2 (două) „puncte verzi" dotate cu recipiente pentru depozitarea deșeurilor vegetale (iarbă, crengi etc.), a deșeurilor provenite din reamenajarea locuințelor (moloz etc.) și a deșeurilor voluminoase (mobilier etc.). În aceste locații se pot depozita în mod gratuit deșeurile menționate după următorul program:

luni – vineri între orele 07.00 – 15.30.

De asemenea, persoanele fizice și juridice care nu au posibilitatea transportării deșeurilor la „punctele verzi" pot solicita S.P. Ecosal Galați deplasarea unui container adecvat la locația dorită, la telefon - Dispecerat 0236312282

Locațiile acestor „puncte verzi" sunt:
- str. Etna nr. 29 (Valea Orașului);
- M. 13B (drum centură bretea Filești).

Primarul municipiului Galați,
Marius Stan

SC CONTINENTAL SRL,
închiriază-vinde spațiu commercial
"Restaurant Continental",
situat în municipiul Galați,
str. Fraternității, lângă Magazinul Modern
și Biserica SF. Nicolae.
Relații la telefon: 0722356492 sau la Restaurantul Continental.

Electrica
Sursa ta de energie

Sucursala de Distribuție a Energiei Electrice Galați va executa lucrări de modernizare, întreținere și reparații a instalațiilor electrice în următoarele zone din municipiul și județul Galați

Vineri 27 Septembrie 2013

Consumatorii afectați vor fi cei din Frumușița, Tămăoani, Ijdileni - interval orar 11,00 –15,30.

Astfel, în aceste intervale orare, la toți consumatorii casnici și agenții economici din zonele amintite, va fi sistată furnizarea energiei electrice.
Dată fiind importanța acestor lucrări pentru îmbunătățirea serviciilor oferite de societatea noastră, apelăm la înțelegerea tuturor consumatorilor de energie electrică din aceste zone.
Sperăm că vom evita împreună orice evenimente neplăcute.

Sucursala de Distribuție a Energiei Electrice Galați
Str. N. Bălcescu, nr. 35A, tel. 0236.460.500

Comunicat de Presă

Romania-Ucraina-Republica Moldova
PROGRAM DE COOPERARE TRANSFRONTALIERĂ

Galați, 26 septembrie 2013

MEDIUL DE AFACERI – PROMOVARE ŞI DEZVOLTARE ECONOMICĂ SUSTENABILĂ

Consiliul Județului Galați anunță lansarea în România a proiectului „Mediul de afaceri – promovare și dezvoltare economică sustenabilă", o nouă inițiativă dedicată dezvoltării cooperării transfrontaliere din zona de frontieră Galați – Cahul – Odessa, dar şi a schimbului de experiență în domeniul economic.

În data de 26 septembrie 2013, ora 11:00, la sediul Consiliului Județului Galați, va avea loc lansarea oficială în România a proiectului *„Mediul de afaceri – promovare și dezvoltare economică sustenabilă"*, cod MIS-ETC 2458, proiect finanțat de Uniunea Europeană prin Programul Operațional Comun România – Ucraina – Republica Moldova 2007-2013, Prioritatea 3, „Promovarea activităților People to people".

Prin implementarea acestui proiect pe parcursul a 16 luni, aplicantul, Consiliul Județului Galați, şi partenerii săi, Camera de Comerț, Industrie şi Agricultură Galați din România, Agenția de Cooperare Transfrontalieră şi Integrare Europeană Cahul şi Consiliul Raional Cahul din Republica Moldova, Agenția de Dezvoltare Durabilă şi Integrare Europeană "Euroregiunea «Dunărea De Jos»" Ismail şi Fondul Regional pentru Sprijinirea Antreprenoriatului în regiunea Odessa din Ucraina, urmăresc promovarea dezvoltării durabile a zonei de frontieră prin intensificarea relațiilor de cooperare şi a schimbului de experiență în domeniul economic.

Proiectul are un buget total de 172.699 euro (aprox. 777.145,50 lei), din care 149.316,90 Euro (aprox. 671.926,05 lei) constituie contribuția nerambursabilă a Uniunii Europene, iar 23.382,10 Euro (aprox. 105.219,45 lei), reprezentând cofinanțarea, vor fi asigurați din bugetele proprii ale celor şase parteneri.

Pentru detalii suplimentare persoana de contact este doamna Oana Ionescu, consilier, Direcția de Dezvoltare Regională din cadrul Consiliului Județului Galați, telefon: +40 0236 410 530, fax: +40 0236 470 264, e-mail: cie_galati@yahoo.com.

Programul Operațional Comun România-Ucraina-Republica Moldova 2007-2013 este finanțat de Uniunea Europeană prin intermediul Instrumentului European de Vecinătate şi Parteneriat şi co-finanțat de statele participante în program. (www.ro-ua-md.net)

Proiect implementat de Consiliul Judeului Galai
Adresa: str. Eroilor nr. 7, Galati, 800119, România
Tel: +40 -236 41.05.30
Fax: +40 -236 47.02.64

Acest proiect este finanțat de Uniunea Europeană prin Instrumentul European de Vecinătate şi Parteneriat
Autoritatea Comună de Management
Ministerul Dezvoltării Regionale şi Administratiei Publice, România
Tel: 0040372111332
Fax: 0040372111456

Uniunea Europeană este constituită din 28 state membre care au decis să-şi unească treptat cunoştinţele, resursele şi destinele. Pe parcursul a 50 de ani de extindere teritorială au construit împreună o zonă de stabilitate, democraţie şi dezvoltare durabilă, păstrând totodată diversitatea culturală, toleranţa şi libertăţile individuale. Uniunea Europeană s-a dedicat ideii de împărtăşire a realizărilor şi valorilor cu statele din afara graniţelor sale.

Comisia Europeană este organul executiv al UE.

Prestări Servicii

HIDROIZOLAȚII
DESIKO execută sisteme profesionale de hidroizolații cu membrană bituminoasă, lichidă, PVC, terase verzi.
IMPERMEABILIZĂRI
Tel.: 0753.316304, 0740.337456
În orice anotimp www.desiko.ro

REPARAȚII FRIGIDERE, MAȘINI DE SPĂLAT, AER CONDIȚIONAT.
La domiciliul clientului. Garanție. Persoană autorizată. Prețuri mici.
0740167887, 0720256788

REPARAȚII FRIGIDERE MAȘINI DE SPĂLAT
LA DOMICILIUL CLIENTULUI
GARANȚIE ● PREȚURI MINIME
0336 809 021,
0741 984 870, 0722 421 075

• **REPARAȚII FRIGIDERE, mașini spălat automate, aer condiționat. Domiciliul clientului. GARANȚIE. 0753862501, 0768796861. (45221)**

• RomTopINSTAL intervenții sanitare, termice, subsoluri, apometre, mobilier comandă. 0743042562, contact@galati-instal.ro (48870)

• Transport balast, pământ, închiriez utilaje construcții și basculante, executăm demolări și săpături, ridicăm moloz domiciliu. 0756799744. (50222)

• CONSTRUCȚII CASE, amenajări interioare, exterioare, hidro+ TERMOIZOLAȚII, instalații sanitare/ electrice, tâmplărie termopan, DEMOLĂRI PEREȚI+ TRANSPORT. PREȚURI AVANTAJOASE. 0751886694. (60331)

• AER CONDIȚIONAT, vânzare, montaj, reparații, 24 ore. 0744105096, 0766105096. (62804)

• REPAR TELEVIZOARE COLOR, rapid, garanție, la domiciliu. 0766327431, 0746983030, 0236320318. (62811)

• Filmări video, fotografii, sonorizări, invitații evenimente. 0743042560, contact@prowedding.ro (64486)

• DECUPAJE (demolări) pereți, debarale, băi, balcoane+ transport moluz. 0742111307. (65533)

• EXECUTĂM IEFTIN fundații, garduri, fose, trotuare, acoperișuri, mansarde, zidării. 0742111307. (71641)

• INSTALATOR TERMIC și sanitar: montaje- reparații. Telefon 0758294335. (75596)

• Cumpăr fier vechi de la domiciliu. 0757081950. (77607)

• Reparații frigidere, mașini spălat automate, domiciliul clientului, garanție. 0763772722, 0741580988, 0336809021, 0236496406. (78754)

INTERMEDIA execută
HIDROIZOLATII-TERMOIZOLATII
CONSTRUCTII-CLADIRI LA ROSU
AMENAJARI INTERIOARE-EXTERIOARE
Cele mai mici prețuri !!!
Relații la tel.: 0336802576, 0758032207

• Alpiniști utilitari executăm termoizolații, tâmplărie Al-PVC, demolăm-zidim balcoane. 0745209979. (78802)

• Demolări- decupaje pereți, gips carton. Executăm garduri. 0745209979. (78803)

• Amenajări interioare, la prețuri promoționale. 0745535451. (78915)

• REPARAȚII FRIGIDERE, congelatoare, lăzi, MAȘINI SPĂLAT. Domiciliu, GARANȚIE. 0741523857. (78974)

• Cabinet înființări SRL, I.I., PFA, ieftin, 3 zile. Tel. 0752904043. (79115)

• Execut instalații sanitare, montaj centrale termice lemne, calorifere. 0749669436, 0742593544. (80525)

• Transport marfă, mobilier. Convenabil, factură. 0747042449. (80841)

• Ofer curse Galați -Otopeni, 350 lei. Tel. 0756945060. (80860)

• FIRMĂ HIDROIZOLAȚII, calitate, experiență, seriozitate, garanție. 0741211335. (81437)

• Executăm gleturi, zugrăveli, suntem nuncitoare. 0755905871. (81670)

• Execut garduri, porți, grilaje fier forjat, confecții metalice, case structură metalică. Telefon 0744709520. (81692)

• Autorizat execut lucrări de tinichigerie, învelitori acoperișuri din tablă, uluce și burlane. Tel. 0755384265. (81847)

• ELECTRICIAN AUTORIZAT execut, repar instalații, dosare „ELECTRICA". 0741114619. (81993)

• Electrician autorizat execuții, reparații, automatizări porți. Tel. 0726534069. (81994)

• Rigips, gresie, zugrăveli, instalații electrice. 0740098243. (82004)

Nou-născuți în ziua de 25.09.2013

1. *Vârtosu David Ștefan*
2. *Lazăr Miruna Elena*
3. *Bîta Costin Adrian*
4. *Croitoru Maria Alessia Ioana*
5. *Culiță Radu Cătălin*
6. *Malacu Sofia*
7. *Florea Andrei Fabian*

• Executăm acoperișuri din țiglă metalică și tablă zincată, lucrări la acoperiș din dulgherie și reparații, accesorii uluce, burlane, mici reparații și verificări uluce. Hidroizolații cu carton. Reducere 9%. 0732946360, 0746880975. (82101)

• Construim și curățăm sobe, coșuri (hornuri), zugrăveli, faianțări, rigips. 0754309681. (82164)

• Reparații calculatoare, laptopuri, la domiciliu. Tel. 0745227901. (82208)

• Cumpăr fier vechi de la domiciliu. Car moluz. 0740604073. (82209)

• **ELECTRICIAN AUTORIZAT execut, repar, modific instalații. 0746045199. (82217)**

• Executăm lucrări de reparații acoperișuri, uluce și burlane, vopsire acoperișuri vechi, montăm tablă zincată și Lindab. Telefon 0734030334. (82248)

• Executăm dulgherie și terase, mansardări acoperiș Lindab tip țiglă metalică, uluce și burlane. 0744975658. (82249)

• Executăm uluce și burlane; vopsitorie și reparații acoperiș, hidroizolație bloc. 0746304159. (82250)

• Execut puțuri forate și denisipări. 0756342940. (82255)

• Curățăm, zidim hornuri, sobe teracote. Montăm uluce, burlane. 0726835985. (82265)

Se prognozează cea mai geroasă iarnă din ultimii 100 de ani!!!
Eşti pregătit să faci față cheltuielilor pentru încălzire?
Noi suntem alternativa:
PANOURI RADIANTE CU INFRAROȘU și PANOURI REFLEXIVE
pentru izolarea caloriferelor.
Acum vă puteți reduce cheltuielile de încălzire cu până la 85%!!!
ECOTERMICA 0788.09.00.90.

• Montăm boilere, cădițe duș, căzi, calorifere, centrale, sifoane pardoseală. 0726835985. (82266)

• Execut lucrări: confecții metalice (garduri, porți, gratii, grilaje etc), fier forjat. 0743042578. (82277)

• Zugrăveli simple și profesionale, gleturi și finisaje, zidim- demolăm balcoane. 0751859197. (82399)

• SC execută izolații cu schelă+ alpiniști, zidărie balcoane. 0755322914. (82448)

• SPĂLĂTORIE SPECIALIZATĂ COVOARE, perne, jaluzele, festonat. Transport gratuit. 0741421697. (82509)

• Execut amenajări interioare, gresie, faianță, instalații sanitare și electrice, reparații. Tel. 0742338124. (82511)

• SC Bogdanos construim case, fundații, consolidări, zidării, finisaje, la prețuri avantajoase. Tel. 0745671839, 0732245884. (82544)

• Meseriaș particular execut lucrări: zugrăveli, tencuieli, gresie, faianță. Ieftin-imediat. Tel. 0745671839, 0732245884. (82545)

• Executăm termoizolații exterioare. Tel. 0767578162, 0746569547. (82589)

• Executăm amenajări interioare și hidroizolații acoperișuri. Tel. 0767578162, 0746569547. (82590)

• SC execută și montează balustrade pentru scări, terase, balcoane, din aluminiu și inox diverse culori și modele. Tel. 0745231374. (82605)

• Zugrăveli, parchet, rigips, faianță, tencuieli, sanitare. 0746366488. (82617)

• Zidării, tencuieli, gresie, faianță, zugrăveli lavabile. 0742581467. (82633)

• PF EXECUT LUCRARI DE ZIDARIE, TENCUIALA, FAIANTA, GRESIE, ZUGRAVELI. 0766489785. (82718)

GILDA
SERVICE AUTO - DEZMEMBRARI
COLECTEAZĂ FIER VECHI DIRECT DE LA DOMICILIUL CLIENTULUI, TRANSPORT GRATUIT
Oferim prețul corect !
Relații la tel.: 0741 787134, 0336 401831, 0758 013930.

• Cumpăr selectiv cu plata pe loc antichități: ceasuri, pendule, tablouri, argintărie, bijuterii, mobilier, statuete, cărți poștale, documente. Tel.: 0751 307 072. (78834)

• SC ACHIZIȚIONEAZĂ FIER VECHI,DOZE ALUMINIU, NEFEROASE,CARTON, PLASTIC DIRECT DE LA DOMICILIU. CEL MAI BUN PREȚ!TEL 0745.383.583 (78959)

• **Magazin antichități cumpără pictură, obiecte decorative, diverse. 0236.315033, 0740.562770. (78990)**

• Cumpărăm păr natural. Confecționăm peruci. Telefon 0751382053. (80769)

• Cumpăr fier vechi de la domiciliu, transport gratuit. Prețul pieții. Rog seriozitate. 0740992549. (82558)

Vânzări Utilaje agricole

Vând combină CLAAS DOMINATOR 208 MEGA, an de fabricație 1994, 3969 ore de funcționare, heder păioase, opțional echipament rapiță. Relații la tel.: 0745 643 168.

Vând tractor CASE MX285. An fabricație 2004. Ore de funcționare 6622. Relații la tel: 0745 643 168 .

• Vând plug 2 brazde, freză, pompă irigat, remorcă. Tel. 0742553193. (82621)

Vânzări Electronice

• OFERTĂ: mașini de spălat -399, frigidere -350, televizoare -250. Tel. 0745353977. (78956)

Matrimoniale

• Domn 43 ani doresc cunoștință doamnă serioasă, pentru o relație serioasă. 0740967043. (82181)

Propuneri de Afaceri

• Instituție Financiară Nebancară acordăm împrumuturi: persoane fizice/ juridice. Condiții avantajoase. 0236411122, 0724599854. (78681)

• Depozit second- hand vindem din stoc colectă originală Austria, și încălțăminte. Telefon 0749828424. (80625)

• Se caută partener de afacere /sponsor pentru deschiderea unui restaurant chinezesc în Galați. 70% din lucrările de amenajare și dotări sunt efectuate. telefon 0763739207, e-mail: amihaela78@gmail.com. (81859)

• Cedez afacere la cheie. 0758628329. (81932)

• Cedez afacere la cheie magazin îmbrăcăminte/ încălțăminte, design ultramodern. 0751634686. (82285)

• VAND STOC MARFA, INCALTAMINTE COPII, TOAMNA-IARNA- VARA, MARIMI 18-37, DIN PIELE EXTERIOR SI INTERIOR, SAU CAUT ASOCIAT CU SPATIU SAU MAGAZIN DE PROFIL IN VEDEREA COMERCIALIZARII. 0743092977. (82644)

Cursuri

• Autorizat de ANC, Patronatul Român din București, organizează la Galați cursuri de calificare/ perfecționare profesională de: agent securitate, frizer, lucrător în comerț, manichiurist- pedichiurist, bucătar, ospătar, vânzător mărfuri alimentare, infirmier, mașinist utilaje cale și terasamente, cosmetician, competențe antreprenoriale, barman, brancardier, inspector resurse umane, formator. Plata în rate. Relații 0736200043. (77640)

Vânzări Diverse

• Vând oi 250 buc, Chiraftei. 0754390072, 0727613853. (81219)

• Vând/ închiriez garaj cu beci, Țig.II, negociabil și cruce fier. Tel. 0747557993. (81237)

• Vând cuptor de vatră pe gaz, 2 aer condiționat noi, scaune tapițate restaurant. Telefon 0759070803. (81551)

• Vând expresor profesional marca Gem (italian). Tel. 0749831515. (81841)

• Vând masă biliard, stare bună, negociabil. 0728235636. (82122)

• Vând barcă pneumatică + motor, 8 persoane. 0751862064. (82201)

• Vând grătar nou pe gaz cu plită striată- netedă, plită dublă electrică pentru clătite 220V, malaxor electric nou pentru aluat 220/ 450W. 0236426211. (82222)

• V ând butoi salcâm 280 l, preț negociabil. Tel. 0236494100. (82235)

• Vând loc veci Cimitir Eternitatea. Telefon 0747920401. (82252)

• Vând butoi stejar 500l și mașină de cusut lleana. Tel. 0743033448. (82415)

• Vând pui Pechinez, 70 lei. Tel. 0754762505. (82418)

• Vând vin nobil Riesling natural. Tel. 0741631582, 0740291379. (82421)

• Vând două locuri veci Ștefan cel Mare. 0745994833. (82451)

• Vând struguri (Băbească, Fetească, Ceasla, Muscat de Hamburg) 70 bani, din tarla, 4,5 tone negociabil. 0745319608, 0727467054. (82547)

• Vând loc de veci Cimitirul Sf. Lazăr. Telefon 0236497997. (82600)

• Vând struguri Băbească. Tel. 0745569043. (82640)

• Vând pompă de tencuială mecanizată 380 kw, preț 2500 E. 0743271482. (82658)

• Canape, șifonier, fotolii, suspendat bucătărie, vitrină, masă, servantă, birou, lustre, boiler. 0753392690. (82660)

• Vând garaj- Piața Centrală, 42 mp, cu beci, construit din prefabricate beton, fundație beton, acoperiș placă de beton. Tel. 0721284981. (82696)

• SPJADPP GALATI VINDE DIN PRODUCȚIE PROPRIE: - MERE CAL. I - 2 LEI/KG.; - MERE CAL. II - 1,5 LEI/KG.; - MERE CAL. III - 1 LEU/KG.; - PERE TOAMNA - 1,5 LEI/KG. LIVRĂRILE SE FAC DE LUNI PÂNĂ VINERI ÎNTRE ORELE 8.00-16.00 DE LA SEDIUL DIN GALAȚI, STR. TRAIAN NR. 454A. TEL./ FAX 0236/317827. (82669)

• **Stațiunea de cercetare viticolă Tg. Bujor vă oferă la vânzare TULBUREL ROȘU sau ALB de foarte bună calitate. Relații la telefon 0745137529, 0752136335. (82701)**

• Vând calorifere fontă, folosite, cu 6,10,16,18 elementi. Tel. 0746333388. (82744)

Cumpărări Diverse

• Cumpăr fier vechi de la domiciliu. 0757081950. (77606)

• Cărți, bani vechi, decorații, vederi, ceasuri, eurocenți, tablouri, cristaluri, antichități. 0751167540. (78810)

• Cumpăr aragaze vechi funcționale. Tel. 0748431923. (82420)

Ferma BRATEȘ PRUT FRUMUȘIȚA
vinde **LUCERNĂ**
(baloți 160-180 kg) - recoltă 2013.
Pentru detalii ne puteți contacta pe e-mail bratesprut@gmail.com și la tel 0745.643.168

La Tribunal

Martori încurcați pentru că au același nume

Evaziunile fiscale care îi au ca inculpați pe cei din Ivești îi pun în încurcătură pe judecători. Pe toți inculpații îi cheamă Stănescu, nu au acte de identitate, astfel că magistratul a fost pus în situația de a mai da un termen, când a realizat că a citat un Stănescu în vârstă de 91 de ani, dar în sală a ajuns un Stănescu care avea în jur de 35 de ani.

Maria Fabian

Dialog numit dorință

Gălățenii vor audiențe la Marius Stan

Mai mulți gălățeni şi-au exprimat nemulțumirea vizavi de faptul că primarul Marius Stan refuză să îi primească pe oameni în audiență. Locuitorii de la malul Dunării îi solicită edilului-şef să țină audiențe. „Eu, dacă am o problemă, vreau să vorbesc direct cu primarul. Vreau să ajung la el. Dânsul are putere de decizie. De asta l-am ales", ne-a spus Virgil Enache.

Corina Dobre

www.viata-libera.ro

Viața comunității

Ecosal asfaltează cu subcontractori

Noi locuri de parcare în Micro 17

Secția Construcții a Serviciului Public Ecosal a continuat şi săptămâna aceasta lucrările de reabilitare a străzilor din Galați, adăugând în program refacerea terenurilor de pe strada Cosminului, zona blocului A12, scara 1, şi de pe Petru Groza, zona blocului L13.

Luni, la ora 11,00, se lucra de zor la reînnoirea îmbrăcămintei şoselelor în Micro 17, respectiv, la reabilitarea parcării din zona blocului K1. Pentru refacerea parcării respective, Ecosal a subcontractat firma Tancrad. „Este vorba de 2.500 de metri pătrați, unde vor fi create 40 de locuri de parcare. Lucrarea a fost subcontractată companiei Tancrad, firmă care lucrează încă de săptămâna trecută în zonă. Mai obişnuim să subcontractăm când este vorba de o lucrare mai mare. Am mai subcontractat şi când a fost vorba de porțiunile cu piatră cubică. Valoarea contractului este de 345 de mii de lei cu TVA, iar procesul de reabilitare va dura trei săptămâni", ne-a declarat directorul Ecosal, Ionuț Pucheanu.

Societatea continuă reparația pavajelor de pe străzile Mihai Bravu, Basarabiei şi Maramureş, a parcării din zona blocului T3, din Micro 40, dar şi a accidentelor de teren de pe strada Barboşi, zona blocului S1 – T, a celor din spatele restaurantului Laura, zona blocurilor A2-A3, de pe Calea Prutului, strada Fileşti, Siderurgiştilor, a celor de pe trotuarul de pe lângă blocurile H2 şi H3 din Micro 20, de pe strada Piața Victoriei şi Războieni şi de pe strada Traian 390 bis. De asemenea, societatea va freza, asfalta sau plomba în continuare în următoarele zone: străzile cartierului Aurel Vlaicu, străzile cartierului Micro 40, pe drumul de centură în dreptul OMV – CRIOMEC, în Micro 14, zona Şcolii 41, strada Dornei, zona Albatros, pe secțiunea Smârdan - DJ 251, zona liniilor de tramvai.

Text şi foto: Nicoleta Onofrei

Parteneriat internațional

Oportunitate pentru comunitatea de la "Danubius"

În cadrul unui parteneriat, studenții şi cadrele didactice de la Universitatea „Danubius" din Galați vor avea acces la cursuri şi la resurse de top, pe platforma online dezvoltată de SAP. Este vorba despre unul dintre liderii pieței de aplicații pentru companii, dezvoltator de software şi de servicii de software pentru gestionarea afacerilor şi relațiile cu clienții. În plus, prin acest parteneriat intermediat de Danubius International Bussines School şi de Biroul de Tehnologia Informației şi Comunicării, specializarea Informatică Economică din cadrul Facultății de Ştiințe Economice a universității va intra şi pe platforma SAP. Astfel, studenții, profesorii, partenerii şi clienții SAP University Alliances din întreaga lume vor avea acces la cursurile online ale acestei specializări.

Cristina S.Carp

PUBLICITATE

La „Sindicate"

Școală de teatru cu actorul Vlad Vasiliu

De la Casa de Cultură a Sindicatelor Galați (CCSG) aflăm că au început înscrierile pentru clasa de Teatru. Casa de Cultură, în colaborare cu Asociația „C.I.R.C.U.I.T", organizează Şcoala de Teatru, cu o durată de doi ani de studiu, fondată aici de cunoscutul actor Vlad Vasiliu, de la Dramaticul gălățean. Actori profesionişti vor susține „cursuri de istoria teatrului, vorbire, dicție, atitudine, jocul şi joaca (metode de (auto) cunoaştere), arta actorului, ateliere de artă dramatică, frazare, mişcare scenică". După absolvirea primului an, cursanții vor susține un examen sub forma unui spectacol cu public: poezii, povestiri, poeme în proză, monoloage etc., iar după absolvirea anului doi, examen cu public - un spectacol de teatru. După absolvirea şcolii, cursanții vor primi „Diplomă de Absolvire" şi „Adeverință de participare".

Program flexibil, formare, selecție, turnee

Va fi o clasă pentru vârste cuprinse între 10 şi 16 ani şi una pentru adulți, fără limită de vârstă. Pentru categoria 10-16 ani va exista şi un Atelier de Inițiere. Cei cu talent „de excepție" vor fi selectați pentru a intra în "Trupa de Teatru a CCSG", care are în plan turnee în oraş, dar şi în țară. Mai aflăm şi că taxa şcolară este de 75 lei/lună, iar o sesiune de curs durează 90 min. Cursurile nu se țin în vacanțele şcolare şi în lunile iunie, iulie, august, septembrie şi decembrie.

Victor Cilincă

„Cine ştie câştigă"

Ghici ce naiba indică plăcuța?

Cineva ar putea spune că plăcuța din imagine nici măcar nu se vede, fiind pusă după colț, după frunziş, greu de văzut. Aşa de greu de văzut, încât n-o văd nici proprietarii ei, s-o refacă, căci e, practic, goală! Cândva un indicator, un „STOP", literele i s-au şters însă aproape complet în timp şi abia se mai văd de pe stâlpul ruginit din zona complexului „Ancora". Însă dacă tot va fi să fie amendat cineva, bănuim însă că nu se va încurca nimeni în „fleacuri", chiar dacă şoferul ar putea pretinde că a confundat plăcuța cu o reclamă ştearsă la vreun obiectiv turistic. Căci plăcile stradale ponosite sunt de obicei cele cu indicații turistice.

Text şi foto: Victor Cilincă

În această toamnă

Muzeele gălățene, vizitate de elevi

La o recentă conferință de presă, Laura Angheluță, managerul proiectului „Circuit turistic muzeal în județul Galați", care se derulează timp de 18 luni, având ca scop dezvoltarea turismului în județul nostru, valorificarea patrimoniului cultural şi creşterea gradului de atractivitate turistică a muzeelor şi monumentelor de artă, a precizat: „În următoarea perioadă, până la finele anului, vom organiza vizite ale elevilor la toate ansamblurile muzeale: Muzeul de Artă Vizuală, Muzeul de Istorie «Paul Păltănea», Muzeul Satului «Petru Caraman», din Pădurea Gârboavele şi Complexul Muzeal de Ştiințele Naturii «Răsvan Angheluță», vom participa la Târgul Național de Turism, vom avea o caravană la nivel național în cadrul căreia vom promova toate aceste muzee şi sperăm ca acest lucru să se resimtă atât la nivel local, cât şi național, astfel încât cât mai multă lume să fie interesată de potențialul pe care îl are județul Galați în ceea ce priveşte cultura şi, bineînțeles, muzeele noastre, care sunt reprezentative la nivel național".

Pe cât de reprezentative sunt (sau, mai bine spus, au fost, până de curând) instituțiile culturale gălățene iată că, din păcate, atât Muzeul de Artă Vizuală cât şi cel de Istorie s-au confruntat cu probleme privind pierderea spațiilor în care şi-au desfăşurat timp de zeci de ani activitatea, soluțiile „provizorii" găsite de autoritățile locale fiind departe de a fi fericite.

Angela Ribinciuc

Fondat 1989 Viața liberă
Întotdeauna, primii!

PUBLICITATE

Joi, 26 Septembrie 2013

Fondat 1989 Viața liberă
CONCURS
Intră chiar acum în concurs!
Viața liberă ți dă un Ford cu 25 lei!
MARELE PREMIU: AUTOTURISM FORD FIESTA
Regulamentul concursului este disponibil pe www.viata-libera.ro

Atenție! Pentru mare publicitate contactați DEPARTAMENTUL PUBLICITATE:
Galați, str. Domnească nr. 68, tel: 0236 460719 e-mail: pub@viata-libera.ro, www.viata-libera.ro

**Angajăm mașiniști offset rotativă și/sau lucrători cu studii mecanice, în vederea calificării la locul de muncă.
CV-urile se depun zilnic la sediul societății din str. Domnească nr. 68 sau pe adresa de e-mail sec@viata-libera.ro.
Data-limită de primire a CV-urilor este 30.09.2013.**

CASINO ROYALE
Angajează:
➢ **Operatoare** jocuri electronice.
CV-urile se vor trimite la: casinoroyale_95@yahoo.com.

Studio Videochat angajează personal feminin
ASIGURĂM: carte de muncă, comision atractiv, program flexibil.
Asigurăm cazare persoanelor din afara orașului.
Telefon: 0743 342 372
E-mail: Queens.chat@gmail.com

CHRISTIAN COMPANY
LIDER Funerare Complete!
SICRIE de la 125 lei
Transport GRATUIT sau 1 leu/km
POMENI - 20 lei/pers.
0745.781.785 - 0747.205.205
www.christiancompany.ro

Au încetat din viață pe 25.09.2013

1. **Pricope Zoia**
2. **Călin Emil**
3. **Picătureanu Tudorel**
4. **Vlăsceanu Gheorghe**
5. **Neagu Victoria**
6. **Crăciun Anica**
7. **Zaharagiu Marin**
8. **Acatrinei Constantin**

Oferte de Serviciu

SINGURUL STUDIO DE VIDEOCHAT ADMINISTRAT DE PERSONAL FEMININ ANGAJEAZĂ MODELE MINIM 18 ANI
Bonus 100 euro în funcție de performanțe
CUNOSTINTE LB. ENGLEZA
Alătură-te echipei noastre!
0753 789 261

• **Societa` servizi di telecomunicazioni (back-office e call-center) ricerca operatori per la sede di Galati. Si richiede una buona conoscenza della lingua italiana e conoscenze minime di computer. Inviare CV all`indirizzo e-mail office.comdata@gmail.com . Per informazioni 0733.699.015 (78474)**

• Angajăm tehnician sisteme antiefracție. pazaguard11@yahoo.com. (79315)
• **ANGAJĂM PERSONAL CU EXPERIENȚĂ: CONFECȚIONERI TEXTIL SALARIUL 1000 RON ȘI CONFECȚIONERI SURFIL. TELEFON 0236.320.024. (79443)**
• Angajăm macaragii pod rulant, laminatori, finisatori, sudori autogen, tăietori oxigaz, muncitori necalificați pentru lucrări Arcelor Mittal. Se asigură de lucru și iarna. Vis-avis Autogară. (79591)
• Salon înfrumusețare angajează coafeză minim patru ani experiență. 0236322223, 0732837398. (80404)
• S.C. angajeaza sudori Co2 cu experienta in domeniul naval, salariu atractiv. Relatii la telefon 0756169772, de luni pina vineri intre orele 10-14. (80441)
• Agenția imobiliară Altivom angajează agent imobiliar. 0727897437. (80960)
• **ORANGE STORE angajează reprezentanți vânzări și șef magazin. CV la: orangestore.hr@gmail.com (81105)**
• Angajăm vânzătoare magazin gablontzuri. Rugăm seriozitate. Relații la telefon 0743173400. (81406)

RCS&RDS
Cel mai mare furnizor de servicii integrate de comunicații din România
Angajează în Galați și Tecuci - cu carte de muncă -
JUNIOR SALES
-agent vânzări teren-
Vei avea ocazia sa castigi venituri substantiale prin incheierea de contracte cu persoane fizice, la domiciliul acestora.
Aplică direct la sediul nostru din str. Brailei, bl. A7-A8, prin Fax la 0336.400.445 sau pe email la recrutare@galati.rdsnet.ro

• SC EUROCONT PLUS SRL angajează lăcătuși mecanici cu experiență și muncitori necalificați. Telefon 0236325301, fax 0236325303. (81526)
• Patiseria Krantz angajează vânzătoare, cocător covrigi, modelator covrigi cu experiență. 0745951217. (81529)
• SC angajează mecanic auto cu experiență. Relații la sediul firmei: str. Traian nr. 441, între orele 8,00-12,00. (81662)
• Agenție turism cu 7 ani vechime angajează agent turism. CV+ foto: personal@e-avion.ro (81723)
• **Angajez stivuitorist și muncitor necalificat. Tel. 0723613761. (81838)**
• SC EUROCONT PLUS angajează sudori cu experiență. Tel. 0236325301, fax 0236325303. (81839)

• Select Security angajează agenți intervenție conform Legii 333/2003, cu permis conducere. Telefon 0736353914, e-mail: operativ@selectsecurity.ro. (81855)

• **Studio videochat angajează personal. Program flexibil și asistență pentru modele începătoare. Oferim bonusuri și seriozitate. Telefon 0769203940, 0743401910. (81898)**

• Societate angajează LĂCĂTUȘI cunoscători desen tehnic cu experiență. CV-urile: eco@xnet.ro (81900)

• Angajăm, OPERATOR COPY CENTER studii medii. CV-ul: enescuq@gmail.com (81902)
• restaurant angajăm ospătar cu experiență. CV-urile se trimit la e-mail: office.restaurantg@gmail.com. Relații la tel. 0745006400. (81929)
• Restaurant Oany´s Țiglina III angajează bucătar, salariu 1400. Tel. 0745347625. (81930)
• Angajez conducător auto (TIR 22 to), vechime minim 5 ani. Tel. 0722398315, 07217789740. (81936)
• Angajăm în condiții avantajoase patiseri, brutari, muncitori necalificați. Relații tel. 0752232568 și e-mail: resurse.umane@cukys.ro. (82009)
• Angajăm vânzătoare în condiții avantajoase. Relații tel. 0752232568. CV-uri pe e-mail: resurse.umane@cukys.ro. (82010)
• **Restaurant angajează ospătar cu experiență. Program flexibil. Tel. 0744505737. (82017)**
• **SC GALMIRAD GRUP angajează lăcătuși constructori navali cu experiență. 0751166903. (82033)**
• Societate comercială angajează COCĂTOR și MODELATOR. Relații suplimentare la tel. 0743.419.753. (82038)

• **Pizzeria D'AGOSTINO angajează pizzar cu experiență (cuptor lemne). Relații la 0749661858. (82043)**

• Pub angajează studente ca ospătărițe. Tel. 0761093864, 0756535462. (82054)

CURSURI CALIFICARE ȘI FORMARE PROFESIONALĂ
Coafură-Cosmetică-Masaj
Machiaj-Manichiură-Pedichiură
Diplome avizate de Ministerul Muncii, valabile pentru flotă internațională, practică în salonul școlii, posibilități angajare.
300 lei(plata în rate)
Măcelar-Ospătar-Barman-Bucătar
Inspector Resurse Umane
Cameristă hotel-Lucrător în comerț
Diplome de stat valabile pentru carnet marinar, internațional, practică în hotel-restaurant 4*
Telefon 0755.714.468 www.bella-mar.ro

• Restaurant Cajou angajează barman, pizzar și ajutor de bucătar. Interviu zilnic ora 17,00. Tel. 0236416722. (82068)
• SC angajează pentru SIDEX sudori electric+ autogen+ țeavă, electrieni întreținere și reparații, cu experiență. CV-urile se transmit pe email: superakru@yahoo.com sau personal: b-dul George Coșbuc nr.432 Galați (vis-a-vis Galmopan). Telefon 0236461751, 0752167964. (82074)
• SC Ramos SRL angajează urgent ospătărițe. Selecția azi ora 12 la sediul fostului Bingo Europa. (82077)
• Complex hotelier angajăm în condiții deosebite recepționeri, ospătari și bucătari. Cerem experiență profesională și seriozitate. Informații la telefon 0755050275. CV-uri la e-mail: office@galmondo.ro. (82088)

• **SC MENAROM PEC SA Galați angajează: frezori, mortezori și operatori mașini unelte cu comandă numerică. CV-urile se depun la sediul societății din Galați, Calea Prutului nr.12 sau prin email: office@menarom.ro. (82094)**

• Angajăm lăcătuși confecții metalice (cunoștințe sudură CO2) pentru producție serie Germania. E-mail: office.geotex@yahoo.com. Tel. 0749501513. (82099)
• Angajez frizer. Tel. 0746975738. (82103)

• Brutărie angajează frământătoare, modelatoare, cocător. Experiență. 0744642144. (82120)

• Centru înfrumusețare SUPERSTAR Brăila angajează personal calificat pentru următoarele posturi: frizerie, coafură, manichiură- pedichiură, cosmetică. 0742047401. (82134)
• Redvelvet Brăila angajează maseuze pentru masaj erotic, cu sau fără experiență. 0749036554. (82135)

• Grupul de firme de servicii financiare CONVERT angajeaza casier – analist credite. Telefon 0236.46.55.30; 0747.938.229 (82157)

• Angajăm zilieri în agricultură, recoltare și ambalare Bădălan. Tel. 0754553844. (82167)
• Restaurant angajează ospătari. Tel. 0749506301. (82179)
• Angajez persoană cu experiență pentru spălătorie auto. Tel. 0743607156. (82191)
• Cabinet de expertiză contabilă angajăm contabil, program 8 ore pe zi. CV la: expertcont.mnd@gmail.com. Relații suplimentare la telefon nr. 0742132631. (82196)
• **Angajăm ospătăriță restaurant Tirighina, salariu atractiv. Detalii la nr. 0732650841. (82197)**

• **Salon de înfrumusețare SINDY'S angajează cosmeticiană. Tel. 0722728049. (82204)**

• Angajez persoană nefumătoare la un bar din cartierul M.39. Salariul de la 900 lei/ lună. Tel. 0748907578. (82205)
• Angajăm vulcanizator cu sau fără experiență. Tel. 0745730382, 0758361230. (82206)

• **BRUTĂRIE ANGAJEAZĂ MODELATOARE ȘI FRĂMÂNTĂTOARE. TEL. 0741524447, 0236319412. (82207)**

• Magazin incaltaminte Tiglina II angajeaza vanzatoare, experienta 3 ani. 0727.88.11.04 (82210)
• Angajăm vânzătoare magazin îmbrăcăminte damă. Cerințe: aptitudini de comunicare cu clientul. 0744651882. (82215)
• Angajăm șoferi taxi. Tel. 0742130033. (82225)
• **Angajăm profesor de limba engleză. 0755746399, 0731074213. (82230)**
• Societate angajează mecanic utilaje-graferist- pentru excavator la fier vechi. Relații la telefon 0744290625, după ora 12,00. (82231)

SECURITY W.B.C.
Selecționează pentru funcția de
AGENT DE SECURITATE
în condițiile Legii nr. 333/2003.
Facilități la angajare:
- salarizare atractivă + tichete (bonuri) de masă;
- fișă medicală și echipament gratuite;
- curs de formare profesională **"Agent de securitate"** - gratuit.
*Relații suplimentare: **luni-vineri** între orele 08:00 - 17:00 la numărul de telefon **0236.322.200** sau la sediul din strada Ing. Anghel Saligny, nr. 4 (Castel WBC).*

• Societate angajează șoferi profesioniști categoriile B,C,E, minim 5 ani experiență. Salariu net 1500 lei. Relații la telefon 0744290625, după ora 12,00. (82232)
• Job part time pentru persoană intelectuală pasionată de lectură și film. CV-uri la adresa: vandre@slb.com (82238)
• Angajăm șoferi distribuție în condiții avantajoase. Relații la telefon 0752232568 și pe email: resurse.umane@cukys.ro (82247)
• **Angajez vânzătoare magazin mixt. Tel. 0749052523. (82251)**

• Nou! Studio videochat angajează modele, dacă ai vârsta minimă 18 ani, dacă ai cunoștințe medii de limbă engleză. Dacă ești serioasă, ambițioasă și dornică de muncă pentru ați câștiga independența financiară, nu ezita să ne contactezi. Telefon 0741658041. (82260)
• BELLASTUDIO angajează modele pentru videochat. Condiții avantajoase. Relații la telefon 0741658051. (82261)
• Angajăm șoferi maxi taxi local. Rugăm seriozitate. 0760016006. (82267)

• Închiriez post coafeză. Tel. 0729769436. (82269)

• Angajez barmaniță cu experiență jocuri electronice. 0740201682. (82270)

• Firmă angajăm sudor electric și autogen și lăcătuși cu experiență Mittal. Tel. 0753099790. (82275)

• SC angajează personal: patiser(ă), modelator covrigi. Tel. 0740873715. (82283)
• Depozit anvelope angajează vulcanizator cu experiență, vânzător/ vânzătoare anvelope. Tel. 0756807061. (82294)
• Angajăm vânzătoare bar cu contract de muncă. Tel. 0746066260. (82300)
• Angajez kinetoterapeut pentru cabinet privat în regiunea Nice- Franța. Tel. 0756230454. (82323)

• Cabinet stomatologic angajăm asistentă medicală. Tel. 0236477444, 0746083689. (82326)

• Angajăm sudori în CO2 calificat și necalificat. CV-uri la fax 0236335598, ceminibus@gmail.com. Relații la 0746269699. (82345)
• AGATUR EXCHANGE angajezaă operator schimb valutar, cu experiență în domeniu. CV-urile se depun la sediu în str. George Coșbuc nr.1, pe fax 0236406012 sau prin email: office@agatur.ro (82357)
• Angajăm personal brutărie. dorinsrlgl@yahoo.com. Tel. 0236311905. (82359)
•SCangajeazaoperatordate,contabilitate primara. Trimiteti CV-ul la urmatoarea adresa leonard@fastprest.com (82371)
• SC angajeaza sofer categoria B. Tel 0742086848. (82372)

Angajăm modele ptr. videochat cu sau fără experiență:
200 Euro la angajare !
- **salariu bilunar;**
- **condiții excepționale;**
- **vestimentație,**
- **asistență ptr. modelele începătoare.**

Telefon: 0755 616 804.

• SC angajeaza sortator deseuri. Tel 0742086848 (82373)
• Angajez barmaniță. Telefon 0751617610. (82402)
• **Angajez bucătari fast- food. Tel. 0740979487. (82406)**

• Angajăm personal feminin și masculin pentru videochat. Asigurăm carte de muncă, plata fără întârzieri, comision atractiv, cazare. Tel. 0751929290. (82432)

• Angajez vânzătoare aprozar, zona ICFrimu. Cer experiență. 0741254475, 0740300659. (82438)
• SISI BIJOUX angajează vânzătoare magazin bijuterii. Relații la telefon 0754399180. (82442)
• Angajez vânzătoare bar. 0766721233, 0745994833. (82450)
• Angajez model studio videochat, administrat personal feminin. Tel. 0741110163. (82462)

• **Căutăm doamnă fără obligații pentru menaj casă în comuna Nicoresti. Oferim cazare și salariu atractiv. Relații la tel.: 0740.249.031. (82464)**

• Firmă angajăm dulgher și fierar betonist cu experiență. Tel. 0743838037, 0755404641. (82465)

NEW VIDEOCHAT LEGAL
angajează personal feminin cu sau fără experiență
Oferim: aparatură modernă, vestimentație, plata zilnic sau săptămânal.
BONUS 200 EURO !!!
Telefon: 0747 882 738

• Angajez confecționeri și montatori tâmplărie luminiu și PVC. Tel. 0744883911, 0751913900. (82466)
• Angajez vânzătoare magazin alimentar. 0754745665. (82476)
• Angajez vânzătoare. Telefon 0740321139. (82477)
• Vânzătoare fast food mobil. 0748272540. (82478)
• Angajăm lăcătuși navali pentru lucrări în VARD Brăila. Telefon 0729029802. (82497)
• Cofetărie angajează vânzătoare cu experiență. CV: office.alimentare@yahoo.com sau relații la Telefon 0754031973. (82498)
• **Angajez bonă pe timp de noapte. Detalii după ora 12,00, 0748301052. (82499)**

• Angajăm șoferi categoria C+E cu experiență. Telefon 0757358481. (82505)

• Societate cu sediul în Braila angajeaza director economic - disponibilitate imediata. Cerinte. Absolvent de studii superioare în domeniul economic, cu experienta de minim 10 ani într-o pozitie de management financiar-contabil, coordonare departament financiar-contabil; Cunostinte solide privind operatiuni intracomunitare, de import-export si vamale; Foarte bune abilitati de comunicare si negociere, dinamism, creativitate, rezistenta la stres, spirit de echipa, atentie la detalii; Cunoștințe operare PC si sistem informatic de contabilitate; Cunoasterera limbii engleze si/sau italiene constituie in avantaj CV-urile vor fi transmise la adresa anamaria.nicolae@jm-law.ro pana la data de 04.10.2013. (82506)

• DAILY PUB angajează bucătar. Tel. 0724689827. (82508)
• SC angajează croitoreasă cu experiență pentru confecții damă în următoarele posturi: Surfil simplu 3 ațe- salariu între 1100- 1400 lei; Mașină liniară- diverse operații (încheiat, montat fermoare, betelii, tighele etc)- salariu între 1300- 1900 lei. Telefon 0744539380. (82512)
• Operator transport angajează șoferi cat. D,D1 pt. transport în oraș. 0336401352. (82513)
• Service auto angajează mecanici cu experiență și clienți proprii. 0336401352. (82514)
• Angajăm personal pentru promovare și vânzare țigări electronice. 0746230939. (82522)
• Angajez mecanic cu experiență în autoturisme și autoutilitare. Telefon 0336401519 sau 0745300158. (82542)
• Angajez zidar, zugrav. Tel. 0745671839, 0732245884. (82546)
• SC angajează ajutor bucătar fast food și vânzătoare. CV mail: office@unisales.ro. Tel. 0747063977. (82548)
• Societate comerciala angajeaza vanzatoare. Relatii la telefon: 0236/458883 (82572)
• **Salon ARROGANTE angajează coafeză cu experiență și manichiristă specializată în gel. Tel. 0745846188. (82583)**

• Căutăm persoane energice pentru distribuție, indiferent vârstă. Telefon 0745162034. (82586)

• Angajăm meseriași termoizolații. 0767578162, 0746569547. (82591)
• Societate comercială angajează mecanic buldoexcavator. Relații în strada Tecuci nr. 137, ora 15,00. (82597)
• Contracte Italia: infirmiere, menajere, cameriste. 0769424035, 0268470183, 0747661527, 0769875604, 0729772702, 0368461642 (82603)
• Fabrică de mase plastice angajează muncitori necalificați. Relații la telefon 0757351769. (82612)
• Societate recrutez sudori cu experiență pentru muncă în străinătate. Relații de luni până vineri, în intervalul orar 9,00-17,00, la numărul de telefon 0749478336. (82618)
• Societate comercială angajează: zugravi, faianțari, electrician. 0749385632. (82619)
• Caut menajeră cu experiență. 0741142114. (82627)
• Caut bonă zona Mazepa. 0741142114. (82628)
• Angajăm ajutor bucătar cu experiență. 0236475129, 0374032222. (82631)
• Angajez agenți asigurări, carte de muncă, studii superioare sau medii, cu sau fără experiență. Relații pe mail: primasig007@gmail.com sau la telefon 0753451670. (82641)
• Societate comercială angajează vânzător la grătar. Telefon 0745897145. (82642)
• Angajez șofer cat.B, studii medii, experiență minim 5 ani. 0749466018. (82654)
• Angajez muncitor amenajări interioare, cunoscător și instalații sanitare. 0749466018. (82656)
• Angajez sau închiriez post de lucru pentru coafor și cosmetică. 0744109508. (82662)
• Angajez vânzătoare magazin. Tel. 0751752720. (82664)
• Angajez șofer profesionist cu experiență, atestat marfă. 0757357773. (82689)
• SC angajează lăcătuși confecții metalice și sudori electric. Tel. 0749878113. (82690)
• Angajez pregătitor vopsitorie. Tel. 0744697633. (82695)
• Primăria comunei Cerțești, județul Galați, anunță organizarea concursului pentru ocuparea funcției publice de execuție vacantă de: - referent, clasa III, grad profesional superior(compartiment contabilitate, impozite si taxe). Concursul se va desfășura la sediul primăriei în ziua de 29 octombrie 2013 ora 10,00 –proba scrisă și 31 octombrie 2013ora 14,00 –interviul. Relații suplimentare se pot obține la sediul primăriei sau la nr. de telefon. 0236337536 (82702)
• **Stațiunea de cercetare dezvoltare pentru viticultură și vinificație Bujoru scoate la concurs următoarele posturi: 2 contabili fermă; 1 tehnician pentru ferma de material săditor și vie; 2 asistenți cercetare cu studii medii- a) profil horticol sau agricol, b) profil microbiologie sau chimie. Relații telefon 0236340640 int. 118 sau int. 119 sau 120, la sediul stațiunii str. Eremia Grigorescu nr. 65, Tg. Bujor. (82703)**
• Angajez personal covrigărie- patiserie. Tel. 0754424057. (82713)
• MAGAZINUL PENES DIN TIGLINA 1 ANGAJEAZA VANZATOARE CU EXPERIENTA. RELATII LA TELEFON NR. 0734733192. (82714)
• Angajez vânzătoare magazin „METT" Dunărea Mall. Preselecția sâmbătă, ora 10,00-10,30. (82720)
• ANGAJAM SEF SUCURSALA GALATI (MAISTRU SAU INGINER) CU EXPERIENTA IN REPARATII SI MONTAJ PODURI RULANTE SI MACARALE. SUNATI LA 0724577913. (82726)

• ANGAJEZ MENAJERA IN ZONA CENTRU. RELATII LA TEL. 0751948232. (82727)
• SC DONATELLA SRL ANGAJEAZA CROITORESE CU EXPERIENTA. RELATII LA TEL. 0757056884. (82729)
• ANGAJAM SUDORI CO2 SI ELECTROD, PTR SANTIERE NAVALE IN HAMBURG SI PAPENBURG. SALARIU ATRACTIV, CAZARE SI TRANSPORT GRATUIT. TEL: 0732.127.170. (82734)
• SC Galmopan angajează brutari cu experiență. CV-urile se depun a sediul din str. George Coșbuc 257. (82735)
• SC angajează LĂCĂTUȘI CONSTRUCȚII NAVALE și SUDORI CO2 cu experiență minim 3 ani pentru lucrări în cadrul Șantierului Naval Galați sau Tulcea. Relații la telefon 0745004642. (82738)
• ANGAJAM CONTABILA CONTABILITATE PRIMARA, CUNOSCATOARE PROGRAM GESTIUNE DATA LIGHT(GEST PRO). CV-UL LA ADRESA DE E-MAIL DIABLOCOMAC@YAHOO.COM (82742)
• Angajez tranșatoare pasăre, cu experiență pentru magazin alimentar. 0744637815, 0744978795. (82743)
• Florărie angajăm lucrător comercial. Telefon 0740095501, 0741965626. (82754)
• Angajez agent experimentat auto și industriale. 0749024454. (82757)
• Angajez vânzătoare mag. alimentar, cu experiență. 0723563587. (82758)
• Societate comerciala angajează electricieni, sudori, lăcătuși și instalatori. CV-urile se vor trimite pe fax: 0236/412565, pe e-mail: termrom@termrom.ro sau se vor aduce la sediul societății în Galați, bd. Oțelarilor, nr. 25, bl. D9E, mezanin. (82763)
• Intreprindere individuală angajează muncitori calificați în termoizolații și amenajări interioare. Tel. 0748457835. (82764)
• SC angajează muncitori calificați (dulgheri, fierari betonisti, zidari) cu experiență. Tel. 0752099920. (82766)
• Angajez șofer taxi, cu atestat. Tel. 0741405494. (82778)
• SC angajează consilier vânzări magazin tâmplărie Al. și PVC, și zidari. Tel. 0743512331. (82780)

Decese

SERVICII FUNERARE NON-STOP
SICRIE DE LA 200 LEI
CONSTATĂRI DECES - ÎMBĂLSĂMĂRI
CAPAC FRIGORIFIC
TRANSPORT FUNERAR GRATUIT
Reducere pentru pensionari
Întocmim dosare pentru Casa de Pensii
MAGAZIN: Micro 19, str. Stadionului, bloc M3, parter (în spatele Spitalului Județean-Bloc Turn)
0743 762625, 0743 709847

SERVICII FUNERARE
prețuri mici, îmbălsămări transport urban-interurban,AC
MARI REDUCERI
Țiglina II, str. Constructorilor vizavi Poliția Județeană, NON STOP
☎ 0724 599 840

• Asistentul principal Tofan, autorizat pentru ÎMBĂLSĂMĂRI, răspunde solicitărilor prin 0744477943. (81008)

• Cu durere în suflet anunțăm încetarea din viață a scumpei noastre PRICOPE ZOIA, 53 ani. Nu te vom uita niciodată. Ilie soț, copiii Mihaela, Iulian și Nicoleta. (82480)

• Sufletele noastre sunt pustii și ochii înlăcrimați acum când Dumnezeu te-a chemat la El. Nouă ne-au rămas doar amintirile, dragostea, blândețea și veselia cu care ne-ai înconjurat. Dumnezeu să-ți lumineze calea draga noastră soție, mamă, soacră și bunică BOTEA ECATERINA. Corpul neînsuflețit este depus la Biserica „Sf. Vasile" iar înmormântarea va avea loc vineri 27 septembrie 2013, ora 13,00, Cimitirul „Sf. Lazăr". (82587)

• Regrete eterne pentru cea care a fost doamna ECATERINA BOTEA. Nu te vom uita. Fam. Buleti, Tănase, Iordache, Băraru, Văduvoiu, Popa. (82602)

• Anunțăm trecerea în neființă a celei care a fost PRICOPE ZOIA. Dumnezeu să o odihnească în pace! Fam. Dumitrașcu Gheorghe. (82606)
• Aducem un ultim omagiu celui care a fost un om deosebit, un bun prieten și coleg, lt. colonel (r) VLĂSCEANU GHEORGHE. Sincere condoleanțe familiei greu încercate. Dumnezeu să-l odihnească. Colectivul Asociației Cadrelor Militare în Rezervă din M.A.I. Galați. (82616)

• Cu sufletele pustiite de durere anunțăm trecerea în eternitate, după o scurtă și nemeritată suferință, a finei noastre PRICOPE ZOIA. Fam. Caimac- nașii. (82624)
• Cu durere în suflet suntem alături de familia îndoliată la decesul nașului nostru JENICĂ VLASIE. Dumnezeu să aibă grijă de sufletul lui blând și bun. Finii, familia Elisei. (82634)

• Cu durere în suflet anunțăm trecerea la Domnul a scumpei noastre verișoare PRICOPE MARIA ZOIA (IONESCU). Nu o vom uita niciodată și suntem alături de familie. Verișorii. (82647)

• A plecat dintre noi, urcându-se la ceruri pentru odihna veșnică, vecina noastră BOTEA ECATERINA, lăsând în urma sa multă durere și tristețe. Lacrimi, rugăciuni și lumânări aprinse pentru sufletul său bun. Locatarii bl.D5, sc.III, Țiglina II, Galați. (82653)

• **Suntem alături de Anca la marea pierdere a mamei, TEODORESCU ANIȘOARA. Dumnezeu s-o odihnească. Emilia și familia. (82672)**
• A plecat către ceruri bunul nostru naș BRĂDEANU ADRIAN (RELU). Fam. Marcu Tănase. (82684)

• Cu sufletul îndurerat anunțăm decesul neașteptat al dragului nostru soț, tată și bunic MIHAI CUZA, stâlp de nădejde al familiei. Slujba de înmormântare are loc la Biserica „Sf. Ana", astăzi 26 septembrie, începând cu ora 12,00, iar înmormântarea la Cimitirul „Eternitatea". (82741)

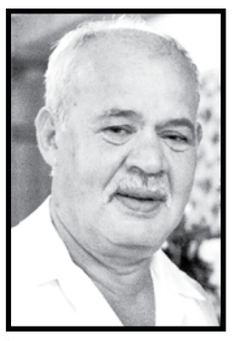

• Familia, apropiații, soția și copiii cu adâncă durere anunță încetarea din viață a scumpului soț și tată EMIL CĂLIN. Durere și lacrimi pe tristul mormânt. Vei rămâne de-a pururi în inimile noastre, îți vom păstra veșnic vie amintirea. Înmormântarea va avea loc vineri 27 septembrie, ora 12,00, la Cimitirul „Eternitatea". Corpul este depus la Capela Bisericii „Sf. Filofteia", Micro 20. (82745)

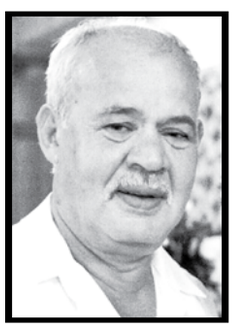

• Familia Bungheș Veronica, Laurențiu și nepoțelul cu adâncă durere în suflet anunță încetarea din viață a scumpului lor tată și bunic CĂLIN EMIL. Lacrimi peste mormânt. (82746)

• Cu adâncă durere în suflet și lacrimi anunțăm trecerea în neființă a scumpului nostru frate VLASIE JENICĂ. Dumnezeu să-l odihnească în pace! Din 6 frați am rămas 5 cu inimile zdrobite de durere. Corpul neînsuflețit este depus la Capela Bisericii „Sf. Ilie". Înhumarea are loc astăzi, ora 12,00, la Cimitirul „Cătușa". Maricela, Lambi... Vasile, Neli, Didina. (82748)

• **Suntem alături de colega noastră, Coman Adriana, în aceste clipe grele pricinuite de decesul socrului, COMAN IOAN, după o grea suferință. Sincere condoleanțe. (82767)**

Comemorări

• Au trecut șase luni de când nu mai ești cu noi, scumpul nostru tată ȘARBAN TOADER, dar vei fi mereu în sufletele noastre. Cu regrete, fiicele și ginerele. Dumnezeu să te odihnească. (82430)

• Dor, lacrimi și flori la zi aniversară, 26 septembrie 1968, la mormântul fiicei noastre NICOLETA GEANGU (BELINSCHI), când ar fi împlinit 45 de ani, dar noi părinții, nepoții, sora și cumnatul ne rugăm la bunul Dumnezeu să-ți dea odihnă veșnică și să-ți ocrotească sufletul tău bun și generos. Dumnezeu să te ierte. (82516)

• Se împlinesc 40 de zile din momentul în care draga mea soție, CAPRIȘ SOFIA (MIHALEA), a trecut în ceata îngerilor, fostă salariată la Electrocentrale Galați. Sufletul ei bun mai este încă printre noi și ne ajută să fim buni. Comemorarea va avea loc sâmbătă 28 septembrie 2013, la Cantina din curtea Bisericii „Sf. Stelian" (Orășelul Copiilor), la ora 11,00. Dumnezeu s-o ierte! Soțul Laurențiu. (82643)

Diverse Prezicătoare

• Corina mulțumesc ghicitoarei Roxana pentru împăcarea cu soțul. Dezleagă cununii, farmece, blesteme, ghicește glob, tarot, rezolvă orice problemă. 0236314121, 0740771190. (81602)

• Doamna Cătălina cu har sfânt lăsat de Dumnezeu desface cununii legate, împreunează căsnicii destrămate, scoate argintul viu, dezleagă farmece și blesteme. Are planta iubirii. 0742607341. (82137)

Fondat 1989 Viața liberă

Cartele Pre Pay: Orange, Vodafone, Romtelecom la cele mai bune prețuri, prin cea mai mare rețea de difuzare din Galați

Împreună pentru comunicare

ROMTELECOM
Cartele telefonice: 10,50 RON
Cartele telefonice: 15 RON
prețuri valabile în rețeaua de difuzare a ziarului Viața liberă

IMOBILIARE

Fondat 1989 Viața liberă

Cartele PrePay: Orange la cele mai bune prețuri, prin cea mai mare rețea de difuzare din Galați

orange
Orange PrePay
4 € 23 RON
7 € 40 RON
12 € 67 RON
Pachet Orange doar 24 RON (5 euro)

Atenție! Pentru mare publicitate contactați DEPARTAMENTUL PUBLICITATE:
Galați, str. Domnească nr. 68, tel: 0236 460719 e-mail: pub@viata-libera.ro, www.viata-libera.ro

VREȚI SĂ VĂ FACEȚI RECLAMĂ? SUNAȚI LA Tel. 0236460 719, Fax 0236460 875

AGENȚIE IMOBILIARĂ
Info Galați
Tel/Fax: 0236 473414
Mobil: 0745 601830
Str. Brăilei nr. 142(vizavi stație bănci)
infogalati2004@yahoo.com

GARSONIERA/APARTAMENT CU 1 CAMERA

1 cam M 40, parter, bl mixt, g+f+p, TP, UM	64.000lei
Gars **TIG 2**, et 4/7, TP, balcon, 30mp	80.000lei neg
1 cam **SID**, parter, TP, balcon, bl mixt, 36mp, liber	90.000lei neg
1 cam **M 18**, et 6/10, bl mixt, balcon, g+f+p, UM	23.000E

APARTAMENTE 2 CAMERE

2 cam **M 19**, et 3/4, g+f+p, TP, liber	75.000lei
2 sdec M 40, L-uri, stradal, et 4/4, balcon, simplu	82.000lei
2 sdec **Tig 1**, C-uri, et 3/4, simplu	22.000E
2 sdec **M 19**, zona Neacsu, parter, simplu	108.000lei
2 sdec **M 16**, B-uri, et 3/4, simplu, curat	115.000lei
2 dec **M 21**, et 8/10, simplu, UM, 52mp	115.000lei
2 sdec **TIG 2**, C-uri, parter, balcon, simplu	120.000lei neg
2 sdec **TIG** 2, et 3/4, TP, UM, izolat	120.000lei
2 cam **M 17**, K-uri, et 1/4, iz int, TP, 50mp	122.000lei
2 sdec **TIG 2**, M-uri, et. 8/9, simplu, liber	28.000E
2 dec **ICF**, R-uri, et 4/4, liber, simplu	130.000lei
2 dec **M 39C**, A-uri, p/4, CT, g+f+p, TP, balcon	135.000lei
2 dec M 21, et 1/10, mobilat, TP, CT, UM, 53mp	32.500E neg
2 dec **SID V**, et 3/4, apa separat, TP, UM, 2 balc, 57mp	35.000E
2 dec **M 18**, et 1/10, g+f+p, TP, usi int noi, iz ext	157.000lei
2 dec **NL**, C-uri, et 2/4, TP, AC, g+f+p, 57mp	160.000lei
2 dec **ICF**, K-uri, et 3/4, CT, TP, g+f+p, 55mp	36.000E neg
2 dec **ICF**, O-uri, et 3/4, CT, AC, 2 balcoane, 60mp	37.500E neg
2 dec MAZ 2, et 1/4, TP, AC, iz ext, g+f+p, mobilat, 2 balc	40.000E

APARTAMENTE 3 SI 4 CAMERE

3 cam **M 38**, N-uri, et 4/4, g+f+p,TP, UM, boiler	100.000lei neg
3 sdec Centru, et 4/4, ved pe 2 parti, simplu, liber	26.000E neg
3 dec **M 38**, et 4/4, g+f+p, TP, UM, AC, 2 balcoane	128.000lei
3 cam TIG 2, et 8/9, CT, TP, UM, AC, 2 balc, 67MP	32.000E
3 sdec **M 16**, B-uri, et 1/4, g+f+p, iz ext, TP	33.000E
3 sdec Centru, et 3/4, g+f+p, geam la baie, 63mp	40.000E
3 dec ICF, et 2/4, g+f+p, TP int+ext, 2 bai	41.000E
3 dec **M 20**, et 7/10, g+f+p, Tp, curat	155.000lei
3 dec **SID Vest**, et 1/4, TP, UM, 2 bai	43.000E
3 dec **ICF**, et 3/4, TP, usi int noi, UM, 2 bai, 2 balc	185.000lei
3 dec **ICF**, p/4, g+f+p, TP, 2 bai, 2 balc, 72mp	45.000E
3 dec Ult. Leu, et 8/9, p, UM, 75mp, bl 2001, basca	50.000E
3 dec **CENTRU**, Str. Domneasca, etaj 3, vedere bilaterala, mobilat si utilat, CT, TP, AC, 92mp, boxa de 7mp	55.000E neg
3 dec **P-ta Centrala**, et 6/7, bl nou, 88mp, TP, CT, AC	59.000E
4 dec **MAZ 1**, et 9/10, BR-uri, 2 bai, TP ext, 86mp	49.000E
4 dec NL, et 2/4, CT, TP, UM, iz ext, 2 bai, 2 balc, 88mp	54.000E
4 dec **MAZ 1**, et 2/4, CT, TP ext, AC, 89mp, 2 bai	65.000E

ITALIAN RESIDENCE
ÎNCHIRIAZĂ APARTAMENTE CU 1, 2, 3 CAMERE
ÎNTR-UN BLOC ULTRAMODERN
(parcare subterana, construcție solida pe o fundatie de 83 piloti la 30 m adancime cu usi antiincendiu, hidranti pe fiecare etaj, guri de evacuarea a fumului in caz de incendiu, videointerfon, toate utilitatile contorizate pe casa scarii)

DIN PASIUNE PENTRU OAMENI
Telefon: 0722.245.260
Fix: 0236. 425.252
E-mail: office@italianresidence.ro

ALEX & NYKY imobiliare
Țiglina 1, Bl. A1, ap. 31
Tel.: 0236 435510; 0747317879; 0755 155750; 0722 474836
Profesionalismul la superlativ!
e-mail: ddunarea_albastra2000@yahoo.com

VÂNZĂRI, CUMPĂRĂRI, ÎNCHIRIERI
Facilitări credite prin intermediul agenției

Gars. Port, curata	25000 lei
Gars. Viaduct, curata	35000 lei
Gars. M.19, simpla, curata	60000 lei
Gars. M.39, curata,simpla	35000lei
Gars. Tig.I, simpla,	60000 lei
Gars. ICF, parter ,curata	55000 lei
Gars. M13 et.2 simpla	65000 lei
Ap. 1 cam. Aviatie, curat	55000 lei
Ap. 1 cam. Port, curat	19000 euro
Ap. 1 cam. ICF,simplu, liber	65000 lei
Ap. 1 cam. Maz., 31 mp, simplu	80000 lei
Ap. 2 cam. M.17, dec., simplu, curat	120000 lei
Ap. 2 cam. M.39, dec.,simplu	105000 lei
Ap. 2 cam. Tig. I, simplu,liber	20000euro
Ap. 2 cam. Aviatie,et 1, curat	70000 lei
Ap. 2 cam. I.C.F., dec, curat	115000 lei
Ap. 2 sdec. M.38, et.4/4 curat	80000 lei
Ap. 2 cam. M.16, et.4 /4, curat	25000 euro
Ap. 2 cam. dec., M.19, curat	98000 lei
Ap. 2 cam. Maz. II, et.1/4, dec., curat	38000 euro
Ap. 2 cam. Parf. Teilor simplu	28000 euro
Ap. 3 cam. I.C.F., curat,simplu	140000 lei
Ap. 3 cam. M.16 CT, et. 3/4, 2 balc.	35000 euro
Ap. 3 cam. Tig. III, dec., simplu	125000 lei neg
Ap. 3 cam. Centru, sdec., curat	28000 euro
Ap. 3 cam. Tig II curat , CT	30000 euro
Ap. 3 cam. dec., Port, 2 gr.san., 2 balc.	42000 euro
Ap. 3 cam. dec., M.39, et.1/4, curat	155000 lei
Ap. 3 cam. dec. M38 parter simplu, 3 balc.	150000 lei
Ap. 3 cam. Maz., curat .,2 bai	48000 euro
Ap. 4 cam. M.38,iz. ext., simplu	100000lei
Vila noua Sendreni pret neg.	0755155752
Casa 2 cam,baie, bucatarie 15000euro neg	0755155752

INCHIRIERI OFERTE

Gars. Viaduct semimob.	300 lei/luna
Gars. Tig.I, mob.	500lei/luna
Ap. 1 cam. I.C.F.mob	550 lei/luna
Ap. 1cam. Maz II mob.	600 lei/luna
Ap. 1 cam Maz I mob., util.	500 lei/luna
Ap. 2 cam. Centru, semimob.	600 lei/luna
Ap. 2 cam. M.13,nemob.	450 lei /luna
Ap. 2 cam. ICF, mob.	175 euro/luna
Ap. 2 cam. M21 , nemob.	500 lei/ luna neg
Ap. 2 cam. M.20,mob.simplu	150 euro/luna
Ap. 2 cam.Tig I ,mob.,simplu	700lei/luna
Ap. 2 cam. M19 mob.,simplu	500 lei/luna
Ap. 2 cam. Centru mob.,util.	250 euro/luna
Ap. 3 cam M13 mob.,	150euro/luna
Ap. 3 cam Faleza, vedere Dunare mob.	650 euro/luna
Ap. 3 cam.Port mob.,util., CT	250 euro/luna
Casa PC, nemob, ptr.birou	500lei /luna

ROKACONSTRUCT MODERN
EXECUTĂ ŞI OFERĂ SPRE VÂNZARE
APARTAMENTE NOI
cu 1, 2 şi 3 CAMERE situate pe str. Energiei, Nr. 18, Siderurgiştilor

Dotări:
Centrală termică, aer condiţionat, termopan, uşi interioare import, zugrăveli superioare, gresie, faianţă, parchet de calitate superioară, termoizolaţie,lift modern, parcare subterană, scări placate în granit, glafuri din marmură, finisaje deosebite, garaje subterane.
Confort şi proiect model italian !
ASIGURĂM FINANŢARE !
Apartamentele fac parte dintr-un bloc nou şi sunt executate cu materiale de foarte bună calitate şi oferă confortul unei locuinţe moderne.
Departamentul vânzări:
Str. Energiei Nr. 18, telefoane: 0336.432.153; 0740.639.860; 0743.361.575.
e-mail: office@rokaconstruct.ro; www.rokaconstruct.ro

ALTIVOM
E-mail: office.altivom@yahoo.com
Țiglina I, bl. A1, etaj 1, ap. 22A
Tel./fax: 0236/475 479
Orange: 0748.647760
Cosmote: 0767.070.871
Vodafone: 0727.897437

Gars. Micro 39 b, et 1/4, imbunatatita, apa separat	-45 000 lei neg
1 cam. Micro 21, et 1/10, imbunatatit, mobilat	-85 000 lei
2 cam. Ţiglina 1, parter, imbunatatita	-97 000 lei
2 dec. Mazepa, et 3/4, 2 balcoane, ct	-39 000 euro neg
2 cam. Micro 19, p/4, imbunatatit	-70 000 lei
2 dec. Micro 19, et 6/10, um , izolat	-1mld
2 dec. Micro 20, et. 4/5, izolat, um, p, f, g , 54 mp ,	-28 000 euro neg
2 dec. Micro 21, et 8/10, simplu, liber	-108 000 lei
2 dec. General , et. 3/4, 2 balcoane, curat	-140 000 lei
2 cam. Micro 38, et. 4/4, totul nou, apa separat	-1mld
2 cam. Micro 40 , p/4, imbunatatit	-90 000 neg
2 cam. Micro 40, et. 2/4, simplu	-67 000 lei
2 dec. General, et 4/4, 2 balcoane, ct	-110 000 lei
2 cam. Ţiglina 2, et 4/4, 48 mp, simplu, liber	-1mld
2 cam. Ţiglina 2, parter, balcon, simplu	-118 000 lei
2 dec. Ţiglina 2, et . 1/4, ct, imbunatatit complet	-49 000 euro neg
3 dec. Nae Leonard , imbunatatite, 2 balcoane, et. 2/4	-43 000 euro
3 cam. Micro 38, et 3/4, simplu, balcon	-1mld
3 dec. Ţiglina 3, et 4/4, simplu, curat, liber	-138 000 lei
3 cam Ţiglina 1, et. 2/3, ct , imbunatatit	-150 000 lei
3 dec ICF, parter, 2 balc., t, g. f, termop, um	-43 000 euro neg
4 dec. Micro 17, et 1/4, 2 balcoane	-47 000 euro neg

Închirieri oferte

Gars. Ţiglina 1, et 3/4, nemobilata	-450 lei
1 cam. Micro 21, p/4, mobilata, utilata	-600 lei
1 cam ICF, et. 1/4, nemobilata , 40 mp	-500 lei
1 cam . Port, et 8/10, nemobilata , curata	-100 euro
2 cam. Ţiglina 1, et 4/4, mobilate, utilate	-700 lei
2 dec Micro 21, et 8, nemobilate , curate	-500 lei neg
2 dec. ICF, et 1/4, nemobilate	-350 lei
2 dec. IREG, et 1/4 mobilate utilate , ct	-200 euro
3 dec ireg et 2/4, mobilate utilate nou	-200 euro
4 dec. ICF, parter, nemobilate, pt cabinete	-600 lei

COMISION 1% • COMISION 1% • COMISION 1%

CAPITAL IMOBILIARE
Tiglina I, bl A2, ap 20, parter
Tel/fax: 0236.43.68.99
RDStel: 0336.88.17.86
Orange: 0745.52.62.31
Vodafone: 0725.51.75.35
capital_reag@yahoo.com
www.imobiliargalati.ro

2 dec SID-Vest,etaj 1,LIBER, 54 mp,TP,31.000E

1 cam	Centru	1/4	parchet, stradal, UM	90.000 Ron
1 cam	Siderurg	p/4	balcon, TP, 35 mp	88.000 Ron
1 cam	I.C.Frimu	p/4	bl mixt, spatios,LIBER	20.000 Eur
1 cam	ICFrimu	3/4	termopan,mobilat	83.000 Ron
1 cam	Aviatia	2/4	stradal, balcon mare	63.000 Ron
2 sdec	Tiglina I	4/4	TP, UM, parchet	94.000 Ron
2dec	Tiglina II	3/9	LIBER, 50 mp, simplu	30.000 Eur
2 sdec	Tiglina II	4/4	pod, curat	110.000 Ron
2 dec	I.C.Frimu	p/4	CT, balcon, termopan	150.000 Ron
2 dec	SID-Vest	1/4	TP, UM,parchet	31.000 Eur
2 dec	ICFrimu	3/4	spatios,CT,TP,AC	34.000 Eur
2 dec	Micro 14	5/5	intretinut,iz buna	100.000 Neg
2 dec	N Leon	4/4	spatios, liber	120.000 Ron
2 dec	Micro 17	4/4	TP, stradal, curat	110.000 Ron
2 dec	Micro 18	8/10	TP, UM, parchet	117.000 Ron
2 dec	Micro 18	4/10	CT, TP, imbunatatiri	35.000 Eur
2 dec	Micro 19	1/4	TP, UM, curat	95.000 Ron
2 dec	Micro 21	8/8	62 mp, LIBER, bloc nou	25.000 Eur
2 cam	Aviatia	2/4	TP, gazometru, liber	73.000 Ron
2 dec	Micro 39	4/4	CT,tp int+ext,izolat ext	100.000 Ron
2 dec	Micro 39 c	2/4	CT, TP, usi noi,izolat	31.000 Eur
2 sdec	Micro 40	4/4	tp,boiler,izolatie buna	56.000 Ron
3 sdec	Tiglina I	1/4	parchet, simplu	120.000 Ron
3 dec	I.C.Frimu	4/4	TP, simplu, spatios	145.000 Ron
3 dec	ICFrimu	P/4	CT,TP,2 balc,la cheie	190.000 Ron
3 dec	N Leon	4/4	renovat, TP, spatios	36.000 Eur
3 dec	Micro 17	4/4	CT, TP, renovat	145.000 Ron
3 dec	Micro 20	4/4	TP, izolat, curat	135.000 Ron
3 sdec	Micro 38	1/4	gen Y-uri, LIBER	115.000 Ron
3 cam	Micro 38	4/4	TP, UM,2 balc	130.000 neg
3 dec	Aviatia	2/4	stradal,2 balc,LIBER	150.000 Ron
4 dec	Micro 14	4/4	termopan, 3 balc	175.000 Ron
4 dec	Micro 17	4/4	TP, UM, AC, stradal	155.000 Ron
4 dec	N Leon	3/4	2 balc,CT,TP,SU=104 mp	58.000 Eur

2 dec Micro 18, etaj 8/10,TP, LIBER,115.000Ron

Vânzări Garsoniere

• Vând garsonieră Viaduct sau schimb cu apartament +diferență. Tel. 0729931305. (81500)
• Vând garsonieră Micro 40, simplă, baie la comun. Preț 38000 lei. Tel. 0748107490. (81657)
• Predau contract „Prima Casă", garsonieră Port, bloc SNG. 0742290978. (82384)
• P.F. vând garsonieră Port, 20 mp, F,P,T, 37000 lei. 0741730616. (82538)
• Vând convenabil garsonieră. Telefon 0749527635. (82556)
• Garsoniera parter, stradal, Tiglina1, boxa mare, 64000lei. 0733195336 (82768)
• Gars. Mic.40, et.2, balcon, boiler, G,F,T,P, 20 mp, bloc mixt, liberă. 0757676913. (82773)

Vânzări 1 cameră

• Vând apartament 1 cameră, deasupra „Nespălata". Tel. 0745212193. (81550)
• Vând avantajos apartament bloc, 1 cameră, în Port. Exclus intermediari. Tel. 0759014242. (81895)
• Apartament 1 cameră, IREG, parter, balcon, liber, 20000 euro neg. 0740098203. (82335)
• Vând sau închiriez ap. 1 cameră, parter, Doja, complet mobilat și utilat. 0749335946. (82765)

Vânzări 2 camere

• Vând 2 camere, stradal, ieftin. 0742.634.633, 0742.148.672. (78988)
• Apartament 2 camere Mazepa 1, parter. 0749893538. (80970)
• Dunărea, centrală termică, mobilat, la cheie. 0749374726. (81369)
• Vând apartament 2 camere Micro 18, deschidere Brăilei, ideal privatizare. 0749466018. (81403)
• Vând 2 semidecomandate, et.1, Regiment 11 Siret. Exclus agenții. 0745828301. (81462)

• **Avantajos! Apartamente noi, „Ultimul Leu". Rate până la 5 ani. Preț foarte bun la plata integrală. 0758030311. (81535)**

• Vând apartament 2 camere decomandat, îmbunătățit Centru, urgent. Tel. 0746375447. (81791)
• Agenția imobiliară Altivom angajează agent imobiliar. 0727897437. (81990)
• Vând ap. 2 cam. Mazepa I, et.4/4, sd, curat, liber, 25000 E. 0748610040. (82028)
• Vând apartament 2 camere, zona Liceul 3. Telefon 0730902494. (82047)
• Persoană fizică, 2 camere, parter/4 Mazepa I, liber, balcon. 0745361207. (82051)
• 2 semidecomandate Ţiglina 3, parter, 120000 lei. 0744193829. (82189)
• Vând/ schimb apartament două camere pentru trei. Preț 140000 lei. 0747066319. (82214)
• Proprietar vând apartament 2 camere, 3/4, Sid- Vest, 57 mp, 35000 E. Tel. 0758955471. (82220)
• Vând apartament semidecomandat Ţiglina I, 120000 lei. Exclus agenții. 0726132533. (82246)
• Vând apartament central, zona Spicu, 4/4. Tel. 0744480669. (82286)
• Vând 2 camere decomandat Micro 19. 0755654436. (82293)
• Vând apartament 2 camere, 67 mp, Siderurgiştilor- zona Gh. Doja. 0754575437. (82304)
• 2 semidecomandate, Ţiglina 1, Saturn, etaj 2/4, centrală termică, 105000 ron. 0744816550. (82340)
• Vând ap. 2 camere, nedecomandate în Iași, zona Cantemir, sau schimb cu similar Galați. Relații la telefon 0740062257. (82346)
• Vând apartament 2 camere decomandate, etaj 1, vedere spre est, str. Partizanilor. 0741481286. (82389)
• 2 camere Centru, P-uri, termopan, gresie, faianță, AC, 27000 euro negociabil. Tel. 0746427025. (82482)
• 2 camere, 2 balcoane, îmbunătățit, Siderurgiştilor Vest. 0754209310. (82485)
• 2 camere simplu, Mazepa 1, 25000 E. 0757594575. (82492)
• Vând apartament 2 camere Centru, P-uri, 34000 euro negociabil. 0748851840. (82531)
• OFERTĂ! Proprietar vând 2 camere semimobilat, proprietar. 0748845047. (82595)
• 2 camere, 2 balcoane, decomandat, et.2/4, Mazepa II. Exclus agenții. 0754552355 (82611)
• Mazepa apartament două camere decomandate, semiîmbunătățit. 0748995643. (82636)
• 2 camere Maz.II, et.1/8. Tel. 0730816637. (82650)
• 2 cam. Doja, et.4, 2 balcoane, simplu, 23000 E. 0746810804. (82652)
• 2 cam., etaj intermediar, cu îmbunătățiri. 0726787528. (82705)
• Vând apartament 2 camere. 0740366870. (82715)
• Tiglina, M-uri, etaj 5/9, partial imbunatatit, 29.000 E, 0736947350. (82716)
• Tiglina, Vega, imbunatatit, 70mp, 60.000 E, 0752627723. (82717)
• Ireg, etaj 1, necesita renovare, 32.000 E, 0758331449. (82719)
• Siderurgistilor, etaj 3, mobilat, 35.000 E, 0752627723. (82721)
• Icfrimu, etaj 4, curat, imbunatatit, 30.000 E, 0758331449. (82722)
• Vând urgent ap. 2 camere str. Domnească, zona Parfumul Teilor. Tel. 0746105726. (82725)
• P.F. vând două camere Micro 17. 0743543192. (82752)
• 2 decomandate, Port, 4/4, cu pod, 60 mp, 28900 euro. 0723136361. (82753)
• 2 dec Micro 18, etaj 8/10, LIBER, termopan, 115.000ron. 0745/526231 (82759)
• 2 camere Aviatiei, etaj 2, curat, LIBER, 72.000Ron. 0754/267318 (82760)
• 2 cam. Sid. Vest, et.4/4, 54 mp, G, F, P,T, liber. 0752847283. (82775)
• 2 cam. M.21, et.1, ultraîmbunătățit, G, F, P, termopane ext.+ interior, bucătărie la comandă, izolație ext, 54 mp. Fără agenții. 0752847278. (82776)
• 2 cam. Ţig.1, et.4/4, 940 neg, îmb, bloc subsol. 0757581573. (82777)

Vânzări 3 camere

• Vand apartament 3 cam, Micro 16, tel.0737029230 (76127)

• **Vând apartament 3 camere, etaj 4/4, Mazepa 1, renovat, 47.000 Euro, negociabil. Telefon: 0742130057. (78283)**

• Vând 3 camere, stradal, ieftin. 0742.634.633, 0742.148.672. (78989)
• Ţiglina I, 3 camere, 3/4, îmbunătățit, 30000 euro. 0726200216. (81051)
• M17, amenajat modern, centrală termică, aer conditionat, garaj. 0749374726. (81373)

• **Avantajos! Apartamente noi, „Ultimul Leu". Rate până la 5 ani. Preț foarte bun la plata integrală. 0758030311. (81537)**

• Urgent! 3 decomandate, Micro 20, la cheie, et.1. 0728928192. (82052)
• I.C.Frimu, 80 mp, 35000 euro. 0749374726. (82080)
• Vând apartament 3 camere I.C.Frimu. Telefon 0741288505. (82173)
• Vând- schimb cu București, 3 decomandate. Fără agenții. 0751038535. (82213)
• 3 decomandate, Centru, etaj 2/4, centrală termică, termopan, 40000 euro. 0744816550. (82343)
• Apartament 3 camere ICFrimu- S, etaj 4, la roșu, negociabil 40000 E. 0745552349. (82356)
• Vând apartament 3 camere, îmbunătățit. 0752517417. (82362)
• Vând apartament 3 camere Micro 19- spatele Spitalului Județean, et.4. Tel. 0756328654. (82400)
• Vând apartament 3 camere ultracentral. Tel. 0744660686. (82445)
• P.F. vând ap. 3 camere str. Nae Leonard, etaj 4/4, tâmplărie PVC, parchet, 2 grupuri sanitare, F+G, 37000 euro neg. 0748916651. (82488)
• 3 decomandate, 2 băi, 74 mp, etaj 2, PS-uri. 0757594575. (82493)
• 3 decomandate, 2 băi, 2 balcoane, CT, TP, 86 mp, bloc 1990, Centru. 0754209310. (82496)
• Vând ap. trei camere, decomandat, zona Baia Comunală. Tel. 0733299046. (82607)
• Vând apartament 3 camere stradal, curat, liber, mobilat, 67 mp, 58 mp locuibili, 2 balcoane. Preț foarte avantajos. Telefon 0751845145. (82625)
• 3 cam. M38, et.2, stradal, 110000. 0746810804. (82649)
• 3 dec M.21, et.5/8, PR-uri, 84 mp. 0746810804. (82651)
• VAND AP 3CAM, TIG 1, PS -URI, 41000. 0740253066. (82712)
• Aviatiei, J-uri, 2 balcoane, etaj 3, liber, 150.000 lei neg, 0758331449. (82723)
• Mazepa, parter, extindere, îmbunatatit, 62.000 E, 0752627723. (82730)
• 3 camere, Piața Centrală, îmbunătățit, 88 mp, 55500 euro. 0769258513. (82750)
• 3 decomandate Nae Leonard, R-uri,CT, TP,44.000Euro. 0745/526231 (82761)
• **3 cam. S-uri, Nae Leonard, 80 mp, et.2, 2 băi, 2 balcoane, bucătărie mobilată, CT, AC, TP, parchet etc. Preț 60000 E. Tel. 0766296968. (82772)**
• 3 cam. Ţig.I, et.1, curat, bloc subsol, 1200 neg. Fără agenții. 0743877510. (82774)

Vânzări 4 - 5 camere

• Vând apartament ultracentral, 114 mp, CT, termopan, AC, et.3, 89000 euro. Exclus agenții. Tel. 0762202564. (81892)

• Vând apartament 4 camere, central, ultraîmbunătățit, complet utilat și mobilat. 58000 E negociabil. Exclus agenții. Telefon 0726562735. (82106)

• Penthouse duplex, bloc Vega- Kaufland nou. 0746016571. (82463)
• **Vând apartament 4camere, 91mp, zona IFR, bl.I5, 0755495587. (79925)**
• 4 camere, 2 băi, 2 balcoane, CT, 90 mp. 0757594575. (82495)
• 4 camere, Ţiglina 1, 3/4, 75 mp, îmbunătățit, 158000 lei. 0723136361. (82751)

MICA PUBLICITATE ÎN VIAȚA LIBERĂ CU PLATA **PRIN SMS!**

Tarif comandă: 3,0 Euro+TVA

Număr UNIC de telefon Orange, Vodafone și Cosmote: **1442**

Pentru recepționarea corectă a mesajelor vă rugăm NU FOLOSIȚI DIACRITICELE (ex: ş, ţ, ă, î, â)!

SMS-ul se scrie astfel:

Indicativ oraş	Spaţiu	Indicativ rubrică	Spaţiu	Text mesaj
GL		vezi lista rubricilor şi indicativelor acestora		154 caractere

Exemplu de anunţ trimis prin SMS:
GL *05 Angajam vanzatoare cu experienta pentru magazin alimentar. 0722xxxxxx.*
Un mesaj poate avea maxim 154 de caractere (inclusiv spaţiile libere).

IMOBILIARE

Joi, 26 Septembrie 2013

Lista rubricilor disponibile pentru acest serviciu şi indicativele de rubrici:

01 - Prestări servicii; 02 - Pierderi; 03 - Schimburi; 04 - Cereri de serviciu; 05 - Oferte de serviciu;
Vânzări
06 - terenuri; 07 - garsoniere; 08 - 1 cam.; 09 - 2 cam.; 10 - 3 cam.; 11 - 4-5 cam.; 12 - case ; 13 - spaţii com.; 14 - electr.- electronice ; 15 - auto ; 16 - diverse;
Cumpărări
17 - terenuri; 18 - garsoniere; 19 - 1 cam.; 20 - 2 cam.; 21 - 3 cam.; 22 - 4-5 cam.; 23 - case ; 24 - spaţii com.; 25 - electr.- electronice ; 26 - auto ; 27 - diverse;
Închirieri oferte
28 - ap.; 29 - spaţii com.;
Închirieri cereri
30 - ap.

Atenţie la introducerea indicativului de rubrică! Dacă o rubrică nu are indicativ, înseamnă că nu o puteţi apela prin acest serviciu. Nu introduceţi deliberat indicativul altei rubrici. Dacă mesajul nu corespunde rubricii respective, acesta nu va fi publicat. Textul publicat va fi identic cu cel scris în mesaj. Nu se adaugă automat numărul de mobil de pe care a fost trimis mesajul. Acesta trebuie completat de d-voastră. **1 SMS trimis = 1 apariţie publicată în Viaţa Liberă.** Nu trimiteţi acelaşi mesaj de mai multe ori într-o zi în speranţa că va fi publicat în zile consecutive. Programul utilizat nu poate face acest lucru. **Mesajele care nu corespund regulilor enumerate nu vor fi publicate!** SMS-urile trimise în cursul zilei până la ora 15,00 vor fi publicate în ziua următoare.SMS-urile transmise după ora 15,00 vor fi publicate peste 2 zile.

Sesizări la telefon: 021.3196098

Atenţie! Pentru mare publicitate contactaţi DEPARTAMENTUL PUBLICITATE:
Galaţi, str. Domnească nr. 68, tel: 0236 460719 e-mail: pub@viata-libera.ro, www.viata-libera.ro

VREŢI SĂ VĂ FACEŢI RECLAMĂ? SUNAŢI LA Tel. 0236460 719, Fax 0236460 875

NOVA HOUSE
Ţiglina 1, bl. A5, ap. 29
0236-476550
0751-844029
0730-189263

Gars gr san, balcon	22.000Lei
Gars Port et int	25.000Lei
Gars 20mp gr san, et int	40.000Lei
Gars Tig 1, et int, UM, liber	53.000Lei
1 cam M 19 bl mixt liber	55.000 Lei
1 cam M21 et int AC, gaz separat	85.000Lei
1 cam M38 et int imb	65.000Lei
1 cam M40 gaze, bl mixt, et 1, apa separat, boiler	67.000Lei
1 cam ICF 30mp, imb, g, f, p, UM	75.000Lei
1 cam Maz simpla	95.000Lei
2 dec M17 balcon, simplu T, AC	110.000Lei
2 dec M21 et int, 56mp	115.000Lei
2 dec M20 56mp simplu	90.000Lei
2 cam Dunarea et 2 simplu	95.000Lei Neg
2 dec M13 balcon	105.000Lei
2 cam M38 imb	82.000Lei
2 cam Aviatie et int, simplu	67.000 lei
2 dec M39 parter, simplu	95.000Lei
2 dec M39c imb 2 balc	32.000E
2 cam Tig1 et int, curat	100.000Lei
2 cam Tig3 simplu, curat	96.000Lei
2 dec Ireg et int 3 balc	125.000Lei
2 dec ICF stradal,54mp	115.000 lei
2 dec SID et 1,simplu	135.000lei
2 dec Ireg stradal, 2 balc, 57mp, et int, simplu, liber	31.500E
2 dec Maz simplu, et 2, curat	35.000E
2 dec P. Centrala CT, liber 56mp	125.000Lei
3 dec Maz 2 CT, liber, imb	44.000E
3 dec M19 et 4/10 80 mp liber	34.000 E

3 dec M16 bl nou	125.000Lei
3 dec M17 curat T, UM, 63mp simplu	135.000Lei
3 cam M20 2 gr san	125.000lei
3 cam M19 liber,simplu, et 1	110.000Lei
3 dec ICF simplu, 2 gr san	140.000Lei
3 dec SID-VEST 2 gr.san,et 1, T, UM, g,f,p	44.000e
3 cam Aviatie M40, et int, baie	92.000Lei
3 dec M39 66mp	150.000Lei
3 cam Tig et 1, 60mp, T, UM, curat	30.000E
3 cam Tig2 et int, 2 balc, liber	150.000Lei
3 dec Centru 74mp, simplu, pretabil birou, cabinet	47.000E
4 cam M39 et int, 2 balc, 2 gr san, T, gaz separat	42.000E Neg
4 cam Maz 90mp, et int	57.000E
Terenuri: 0749055196	
Teren Vanatori 4280mp la DN26 d=28mp	12E/mp
Teren Sat Costi -Cosare 800mp	12E/mp
Teren Arcasilor 500mp canalizare	50E/mp Neg
Teren Sendreni 1000mp intravilan, intabulat	16E/mp
Casa Od Manolache sc=120mp, st=1000mp	105.000Lei
Inchirieri: 0749810968	
Gars mob, util	500Lei
Gars nemob, imb	500Lei
1 cam Mazepa, mob util	700Lei
1 cam mob, util, Tig, PS-uri	200E
2 cam mob util lux, boiler, AC	800Lei
2 cam mob util	600Lei
3 dec mob util	200E
3 dec nemob util	180E

PRELUĂM APARTAMENTE, CASE, TERENURI SPRE VÂNZARE/ÎNCHIRIERE
E-mail: novahouse.galati@yahoo.com Telefon: 0749055169

CREDIT EXPERT
0336 881877
0745 946948
0753 584724
0747 223917
e-mail: credit_expert_2007@yahoo.com
Ţiglina 1, bl. A2, ap. 22, parter

G Viaduct, 1/4,22mp,imb,	36.000 lei
G Port, p/7,apa,22mp,	30.000 lei neg
G M40, 2/3, gs, tm, p,	45.000 lei
G M39, et.2, ren, imb,	48.000 lei
G Tig1, et. 4, imb,	57.000 lei
G M19, 20mp,p/4,renov	55.000 lei
1C ICF, 1/4, imbunatatiri,	82.000 lei
1C Ireg, p/4, tm, balc,	88.000 lei
2D M19, 1/4, 35 mp,	98.000 lei
2sd M40, p/4, balc,	83.000 lei
2sd M40, 2/4,zona buna	70.000 lei
2sd Tig1, et.1, tm,p,g,f	104.000 lei
2D M39, 1/4, imb, mob,	115.000 lei
2D Ireg, 1/4,64mp,tm,iz,	145.000 lei
2C M20, p/4, stradal,	20.000 E
2D M18, 56mp,8/10,imb,	125.000 lei
2sd Tig2, p/4, g, f,	115.000 lei neg
2D M19, 52mp,t,p,g,f,	25.000 E
2D M16, p/4,tm,um,g,	120.000 lei
2D M19, 1/4,imb,	90.000 lei
2D M17, 4/4, tm,p,	118.000 lei
2D ICF, et2, 48mp,	135.000 lei
2sd M16, p/4, balc,	115.000 lei
2D Maz2, 3/4,ct,imb,2 balc,	38.000 E
2sd M21, p/4,balc,imb,	97.000 lei

3sd M40, et.2,balc,tm,	95.000 lei
3sd M38, 2/4,renov,iz,	115.000 lei neg
3D M38, p/4 , balc,	140.000 lei
3sd M16, 3/4, imb,	155.000 lei
3D M16, et. 4, 60mp,	125.000 lei neg
3D M 20, et.3,g,f,	165.000 lei
3sd Tig1, 3/4,ren,	140.000 lei neg
3D NL, S-uri, tm,iz,f,g	35.000 E
3D Centru, 2/4 tm,p,g,f	48.000 E neg
3D, M38, stradal, ren, imb,	128.000 lei
3sd M17, et3,ct,t,ac,g,f,	36.000 E
4D Tig1, et 3/4, renovat, imb,	155.000 lei
4D Ireg, et.2,ct,t,iz,2balc,	54.000 E
Casa Basarabiei 100mp,	36.000 E
Casa Zona Basarabiei,300mp,	160.000 lei
Casa Domneasca, 330mp,	190 E/mp
Inchirieri G Tig mobilata-utilata,	500 lei
1c Tig1 mobilat-utilat,	600 lei
1c M21 mobilat-utilat,	450 lei
2D M21 nemobilat,	500 lei
2c Centru mobilat-utilat,	500 lei
3D Centru mobilat-utilat, ct,	250 E
3C Centru,et.3 g,f,balc	33.000 E

Preluăm spre vânzare/închiriere apartamente, case, terenuri.

Agenţia imobiliară REIT
Str. Brăilei, nr. 159, bloc A6, etaj 1, ap. 25
Tel. 0749891986, 0762447828
mariasavin.euroasia@gmail.com

VANZARI

Gars. Aviatiei, blc. mixt, renovata,	40000 lei
Gars. Micro39A, renovata, mobilata	50000 lei
Gars. Tiglina, etaj intermediar, libera	60000 lei
1 Cam. Micro 38, etaj 3, renovat, liber, balcon	65000 lei
1 Cam. I.C.Frimu, renovata, aer conditionat	75000 lei
1 Cam. Port , renovata, balcon, 34 mp	20000 euro
2 Cam. Aviatiei, termopan, 35mp, curat	70000 lei
2 Cam. Micro 38, parter, curat, balcon,	20000 euro
2 Cam. Micro 19, etaj interm ., 42 mp	105000 lei
2 Cam. Micro 20 , renovat, izolat, liber	100000 lei
2 Cam. Tiglina 1, etaj 1, simplu, curat	100000 lei
2 Cam. Micro 16, etaj 1, termopan, izolat	115000 lei
2 Cam. Centru, ac., termopan, liber	24000 euro
2 Cam. Micro 21 , parter, liber, termopan	115000 lei
2 Cam. Mazepa 2, termp. gresie, faianta	120000 lei
2 Cam. Tiglina2, parter, simplu, balcon	120000 lei
2 Cam. Micro 17, etaj 1, termopan, curat	125000 lei
2 Dec. Micro39C, 2 balc., etaj 2/4, renovat	135000 lei
2 Cam. Sid.Vest, izolat, gresie, faianta, liber	32000 euro

2 Cam. Mazepa2, 2 balcoane, termopan	33000 euro
2 Cam. Nae Leonard, S-uri etaj 3, renovat	38000 euro
2 Cam. Sid Vest, etaj 1, simplu, liber	140000 lei
3 Cam. Tiglina 3, 78 mp, simplu, liber	120000 lei
3 Cam. Micro 39, Y-uri, etaj 1, t, g, f, liber	30000 euro
3 Cam. Micro 17, liber, etaj 3/4, curat	145000 lei
3 Cam. Nae Leonard , termopan, liber, curat	37000 euro
3 Dec. Micro 13, etaj 4/5, 3 balc., 2 bai	150000 lei
3 Dec. Piata Centrala, etaj 2, ct, renovat, liber	45000 euro
3 Cam. Nae Leonard, centrala, renovat, liber	45000 euro
3 Cam. Micro 18, parter, centrala renovat, liber	40000 euro
4 Dec. Micro 39C, etaj 2, ct, 2blc, renovat	40000 euro
INCHIRIERI	
1 Cam. Mazepa etaj 2 mobilata utilata	170 euro
2 Cam. Tiglina 1, mobilat, utilat	700 lei
2 Cam. Micro 21 nemobilat , ac	550 lei
2 Cam. Ireg, etaj 2, g,f, mobilat, utilat,	750 lei
3 Cam. Micro 39 , etaj 1, nemobilat ,	650 lei
3 Cam. Mazepa 2, nemob, buc. utilata	180 euro

PRELUĂM APARTAMENTE, CASE ŞI TERENURI

AGENŢIA IMOBILIARĂ
"Tweety" imobiliare

1cam Micro 20,et.6/10,30mp,imbunatatit	85000ron
1cam Micro 21,parter,41mp,ultralux,mobilat,utilat	30000e
1cam Siderurgistilor,36mp,parter,balcon,imbunatatit	20000e
1cam General,41mp,et.4, simplu	85000ron
2dec Micro 21,et.1,60mp,gr,f,tp,p,um	33000e neg
2dec Ireg,et.1,57mp,simplu	33000e neg
2dec Micro 18,ct,tp,ac,gr,f,p,55mp	127000ron neg
2cam Micro 19,parter,C-uri,renovat,imbunatatit	24500e neg
3dec P Centrala ,a-uri,et.5/8,imbunatatit	57000e neg
3cam Micro 39,J-uri,et.3	150000ron neg
3dec Icfrimu, 91mp,ct,tp,ac,um,gr,f,p,	58000e neg
4dec Tiglina 1,B-uri,et.3/4,ct,tp,p,gr,f	155000ron neg
VILA,P+1+M:Arcasilor, Zona Viva Club:st-340mp,sc-260mp,d-15m toate utilitatile,living,bucatarie,4cam,3gr.sanitare,si mansarda care poate fi compartimentata	150000e

TERENURI:

ARCASILOR ZONA VIVA CLUB: ST-500MP,D-20M	25000E
LOTURI DN26: 500,600,650,800,1000MP	25E/MP
DN 26: st-625mp,2 deschideri	36000e
DN 26: ST-3000mp, 2deschideri	100000e

ÎNCHIRIERI:

8 APARTAMENTE LA VILA , ZONA CENTRU,(1,2,3,4 CAMERE) AMENAJATE LUX, MOBILATE SAU NEMOBILATE PRETURI INTRE 300-800E PRETABILE CLINICA MEDICALA,CABINETE AVOCATURA,BIROURI.

4 CAM in vila zona Parfumul Teilor,mobilata,utilata lux	750e
3 cam Tiglina 1,PS-uri,mobilat,utilat lux	1200ron
3 cam Micro 38,stradal,Z-uri,tp,gr,f,p,mobilat,utilat	200e
3 cam Maz.1,tp,ac,um,boiler,utilat,nemobilat	180e

0724169060; 0747200627
0726080055; 0741794861

media plus
Tiglina I, bl A1, ap. 44 office@media-plus.ro

VINDEM 0740.875.950

Gars Micro 19,	etaj 3, îmbunătăţită, liberă,	10.000 lei
Gars Port,	etaj 4/7, simplă, liberă,	30.000 lei
1 cam Micro 39,	etaj 3, gaze, liberă,	63.000 lei
Gars Ţiglina I,	etaj 1, simplă,	63.000 lei
1 cam Centru,	simplă, liberă,	16.500 euro
Casa 2 camere Central,	toate utilităţile,	17.000 euro
2 cam Aviaţiei,	etaj 2, simplu, liber,	78.000 lei

VINDEM 0744.123.498

1 cam I.C.Frimu,	etaj 3, parchet, termopan, buc. mobilată,	85.000 lei
1 cam Micro 20,	etaj intemediar, amenajat,	85.000 lei
1 cam Siderurgiştilor,	parter cu balcon, simplu,	92.000 lei
2 cam Ţiglina I,	etaj 3, simplu, liber,	21.000 euro
1 cam Mazepa I,	parter, renovat,	95.000 lei
4 cam Micro 39,	centrala termica, simplu,	100.000 lei
2 cam Micro 13 B,	etaj 3, decomandat, simplu,	105.000 lei
3 cam Micro 38,	etaj 3, îmbunătăţit,	115.000 lei

VINDEM 0724.055.420

2 cam micro 17,	decomandat, 2 balcoane, simplu,	27.000 euro
2 cam Ţiglina II,	etaj 3, întreţinut,	125.000 lei
3 cam Micro 16,	decomandat, termopan, uşă metalică,	125.000 lei
2 cam Micro 16,	etaj 1, izolat exterior, termopan,	29.000 euro
3 cam Micro 20	supraf.71 mp, 2 gr. sanitare,	130.000 lei
2 cam Micro 39C,	etaj 1, 2 balcoane, termoizolaţie,	130.000 lei

VINDEM 0740.123.014

2 cam Micro 17,	etaj intermediar, CT, AC, 53 mp,	140.000 lei
2 cam Centru,	etaj 2, decomandat, termopan, AC,	32.000 euro
3 cam Micro 17,	etaj 2, suprafaţă 60 mp, curat,	145.000 lei
3 cam I.C.Frimu,	etaj 4/4, simplu,	150.000 lei
2 cam Siderurgiştilor,	etaj 2, 2 balcoane, întreţinut,	150.000 lei
3 cam Ţiglina II,	etaj 2, simplu, liber,	34.000 euro
3 cam Micro 21,	etaj 3, suprafaţă 65 mp, simplu,	160.000 lei
3 cam Centru,	etaj 3, termopan, AC, liber,	35.000 euro
3 cam Micro 20,	etaj 3, suprafata 72 mp, simplu, liber,	170.000 lei
4 cam Micro 20,	etaj 2, suprafaţă 80 mp, 2gr. sanitare,	190.000 lei
3 cam Sid-Vest,	etaj 1, simplu, 2 gr. sanitare,	44.000 euro
2 cam P-ta Centrală,	etaj 5/8, spatios,	44.000 euro

ÎNCHIRIEM 0756.60.60.45

1 cam Micro 19,	nemobilată, renovată, curată,	100 euro
2 cam Avaţiei,	renovat, bucătărie mobilată şi utilată, termoizolat,	500 lei
2 cam Ţiglina I,	decomndat,etaj 2, termopan, AC,	130 euro
2 cam Micro 17,	mobilat, utilat complet,	750 lei
2 cam Mazepa,	mobilat, utilat, CT,	200 euro
3 cam I.C.Frimu,	mobilat, utilat complet, CT, AC,	200 euro
3 cam Centru,	mobilat, utilat complet, AC, CT,	250 euro
2 cam Centru,	mobilat, utilat modern, CT, AC,	270 euro

DACOMARI
Ţiglina 2, str. Brăilei, vis-a-vis Bârlădeanu, telefon: 0758.069.003, 0751.021.866,
e-mail: office@dacomari-imobiliare.ro, web: www.dacomari-imobiliare.ro

1 Cameră - 0758.069.003

1cam Mazepa 1, et 2, simplu, 32 mp	21.300 Euro
1 cam SDV, parter, T,P,G,F,UM, usi noi, 37 mp	24.000Euro
1 cam M19, mansarda, T,P,G,F, contor gaze, 32 mp,	75.000 Lei
1 cam M13, et 2, simplu,	63.000 Lei

2 Camere - 0751.021.866

2sdec Parf. Teilor, et 1, P,G,F,mobilat,	28.000 Euro
2 dec SDV, et 4, renovat, T,P, G,F, stradal	30.000 Euro
2 dec M19, et 6, iz. exterior, stradal,curat	100.000 Lei
2 sdec M16, parter, balcon, T, AC, Boiller, iz. Exterioara	120.000 Lei
2 dec M13, et 4, balcon, curat,	98.000 Lei

3 Camere - 0758.069.003

3 dec Mazepa 2, parter, simplu, 2 gr sanitare	47.000 Euro
3 dec SDV, et 4, PS uri, T,P,G,F	40.000 Euro
3 dec M 20, parter, Tint + ext, G, F, P, contor gaze, iz ext	40.000 Euro
3 sdec, M16, et 4, renovat, cu dormitoare decomandate	30.000 Euro
3 sdec M 38, et 2, simplu, 53 mp	115.000 Lei

4 Camere - 0751.021.866

4 dec Mazepa 1, et 6, CT, AC,G, F, 2 gr. san., 2 balcoane	60.000 Euro
4 dec M20 , et 2, renovat, CT, liber, pret neg.	55. 000 Euro

ÎNCHIRIEM
Spatiu schimb valutar in zona Dunarea, stradal, - 200 Euro / luna

IMOBIL STR DOMNEASCA , St = 100 Mp, - PRETABIL SEDIU FIRMA, CABINET AVOCAT, NOTAR, MEDICAL, TOATE UTILITATILE, INTRARE IMOBIL DIRECT DIN STRADA - 70.000 Euro neg

Cadastru, intabulare, certificat energetic
COMISION VÂNZARE/CUMPARARE - 1%

Cumpărări Garsoniere

• Garsonieră sau apartament 1 cameră, banii cash. 0746.474.992. (78976)
• Cumpăr garsonieră sau apartament 1 cameră, zonă bună. 0741142114. (82629)

Cumpărări 1 cameră

• Cumpăr garsonieră sau cameră, plata cash. 0744649985. (78979)
• Cumpăr urgent apartament 1 cameră sau garsonieră. 0747854893. (78983)
• Apartament cu o cameră, garsonieră, Doja, Siderurgiştilor, Ţiglina 1, 2, Mazepa, Centru. 0726678620. (82416)
• Privat cumpăr ap. 1 cam. et. 1,2,3. Banii cash. Tel. 0729893397. (82520)

Cumpărări 2 camere

• Cumpăr urgent apartament, banii cash, 0748647760. (73074)
• Urgent ! 2 camere, banii cash. 0742.686.917. (78977)
• Cumpăr apartament, plata pe loc. 0752556879. (78980)
• Cumpăr urgent 2 camere, banii cash. 0751363690. (78984)
• Cumpăr 2-3 camere, preiau datorii. 0758385587. (78986)
• Cumpăr urgent 1, 2, camere. 0749374726, 0723247205. (81375)
• Cumpăr 2 camere Siderurgiştilor, Micro 14, etaj intermediar, varianta mare. 0745.52.62.31 (82434)
• Cumpar 2 camere semidecomandate, Mazepa, exclus agentii. 0740843143 (82770)

Cumpărări 3 camere

• Urgent ! 3-4 camere, banii cash. 0747.708.566. (78978)
• Cumpăr 3-4 camere, banii cash. 0756633251. (78985)

Vânzări Case

• Vând casă Cavadineşti, 25 arii grădină= 35000 lei, DN 26, la aproximativ 350m Primărie, 3,70 ha teren arabil. Preţ total 55000 lei negociabil. 0336883868. (78694)
• OCAZIE! Vilă duplex Vânători (Odaia Manolache), zona vile (str. Gârboavele), gaze, apă, electricitate, 21000 euro jumătate/ 41000 euro integral. 0742111307. (78781)
• Vând casă sat Viile, la şosea. 0742456381. (80210)
• Vând foarte avantajos casă nouă P+M, cartier vile Şendreni, zona Didona, SC= 175 mp, ST= 700 mp, toate utilităţile, negociabil. 0753104134. (80516)
• Vând casă str. Lozoveni. Tel. 0754215194. (81358)
• Arcaşilor D+P+M 240 mp construiti, la cheie. 0749374726. (81381)
• Vând în oraş casă P+E, 150 mp, modernă, la cheie. Tel. 0727070944. (81438)
• Vând casă Zaclău sau schimb cu ap. 1 cameră. 0748364316. (81646)
• Vând urgent casă Smârdan, P+M, construcţie 2009. Tel. 0745896251. (81650)
• Vând casă nouă, Şendreni. 0755155752. (81703)
• Vând vilă str. George Coşbuc, 180000 euro. Tel. 0749867128. (81719)
• Vând casă 500 mp, zonă bună. Tel. 0336416716. (81734)
• Vând vilă Aleea Română. Tel. 0740479359. (81866)
• Super ofertă! Vând casă+ etaj, la gri, Braniştea. 0756577882. (81878)
• Vând/ schimb casă comuna Piscu, teren 1000 mp, utilităţi, cu ap. 2-3 camere în oraş. Tel. 0743262427. (81910)
• Casă nouă Braniştea, vedere la lac, cartier nou. 0744297911. (81915)
• **Vând casă bătrânească, teren 1200 mp, com. Frumuşiţa- şosea. 0757012093. (81920)**
• Vând casă Lozoveni 111. 0721746048. (82003)
• Vând casă zonă bună, variante ieftine. 0744844175. (82031)
• Vând casă zonă centrală, preţ 400000 lei. Tel. 0743090387. (82102)
• Vând vilă P+1, finisaje lux, ansamblu rezidenţial. 109000 E negociabil. Exclus agenţii. Telefon 0726562735. (82107)
• Vând casă com. Cuza Vodă. Tel. 0747946383. (82216)
• Vând casă+ teren 2500 mp, Moscu- Tg. Bujor. Telefon 0752505790. (82284)
• Vând casă Şiviţa. 0729147363, 0753800124. (82292)
• Casă Tătarca 1295 mp, 80000 lei. 0749105359. (82403)
• **Vând urgent casă Şendreni. Tel. 0740979487. (82405)**
• Vând casă cu spaţiu comercial, com. Pechea, la stradă, utilităţi, vad bun. Tel. 0744518084. (82408)
• Vând casă str. Lozoveni. Tel. 0755345409. (82419)
• Casă locuibilă cu teren+ utilităţi, Rediu, 8500 E. 0755733641. (82424)
• Vând casă+ teren 1000 mp, gaze, electricitate, fântână, comuna Schela. Telefon 0764409482. (82427)
• Vând sau schimb casă com. Scânteieşti pentru ap. 2-3 camere Galaţi. Telefon 0751352549. (82455)
• Rapid! Casă 2 camere, condiţii excelente. 0744860422. (82491)

• Vând vilă duplex, comuna Braniştea, cartierul nou sau schimb cu apartament 3 camere. 0744472512. (82515)
• Casă str. Lozoveni, ST 220 mp, SC 113 mp. Tel. 0721915848. (82620)
• Casă de vânzare. Nr. tel. 0747322957. (82675)
• Vând/ schimb casă zona General, toate utilităţile, cu apartament 2 camere. Preţ 65000 E. 0753751751. (82683)
• Vând casă (demolabilă) cu 1400 mp str. Al. Cernat. 0740090012. (82732)
• PANTELIMON, 5 KM DE BUCURESTI, VAND CASA 3 DORMITOARE, LIVING, HOL, BAIE, BUCATARIE! - CENTRALA GAZE, GRESIE, FAIANTA, TERMOPANE, PARCHET, 70000 EURO. TEL. 0769696194. (82736)
• CASA IN SUPRAFATA DE 200 MP SI TEREN IN SUPRAFATA DE 860 MP, STR. ALEXANDRU CERNAT NR.157. PRET 180.000 EURO NEGOCIABIL. 0722429626. (82739)
• Vând casă demolabilă ST 366 mp, D= 10,5m, toate utilităţile, 100 E/ mp, str. Dorobanţi. Variante. 0745532573. (82747)
• Vând casă locuibilă Vânători, construcţie 2008, utilităţi. Telefon 0755216752. (82762)

Schimburi Imobiliare

• Schimb loc casă T. Vladimirescu cu apartament. Ofer diferenţă. 0743513793. (78552)
• Schimb garsonieră Galaţi cu Focşani. Tel. 0763756646. (81464)
• Schimb/ vând casă frumoasă în Tecuci, cu apartament sau garsonieră confort I, în Galaţi. Tel. 0236810726. (81714)
• Schimb apartament 2 camere decomandat Centru cu apartament 3 camere parter, din motive medicale. Tel. 0722293376. (81790)
• PANTELIMON, 5 KM DE BUCURESTI, SCHIMB CASA CONDITII BLOC, 3 DORMITOARE, LIVING, HOL, BAIE, BUCATARIE, CU GARSONIERA SI 40000 EURO, GALATI, BRAILA, BUCURESTI. TEL. 0769696194. (82737)

Închirieri Cereri Apartamente

• Tineri fără copii închiriem, termen lung. 0744123498. (78981)
• Familie închiriez termen lung ap. 1 cam. mobilat, Siderurgiştilor, 500 lei. Tel. 0755337975. (82394)
• P.F. doresc să închiriez ap. 2 camere mobilat, utilat decent. Rog seriozitate. 0748916651. (82489)

Închirieri Cereri Spaţii comerciale

• **Apartament o cameră lux, regim hotelier, Faleză. 0746753713. (78082)**
• Vreau garaj pentru închiriere pe un an. Prefer Mazepa 2 sau Ţiglina 1. Tel. 0723346688. (82594)

Închirieri Oferte Apartamente

• Închiriez apartament. 0236471202, 0745602262. (62798)
• **Apartament o cameră lux, regim hotelier, Centru. 0754788946. (78080)**
• Închiriez apartament regim hotelier, bloc nou, ultralux, preţ 120 lei/ noapte. Tel. 0747852237. (78528)
• Italian Residence Galaţi închiriază apartamente nemobilate. Telefon 0722245260. (78957)
• Închiriez apartament, plata lunar, zonă bună. 0740123014. (78982)
• Închiriez apartament 2 camere str. Oltului, pe termen lung. Tel. 0749072686. (80423)
• Primesc în gazdă două studente nefumătoare. Tel. 0236327381. (80614)
• P.F. închiriez ap. 4 camere, parter, nemobilat, centrală, 2 băi, cu îmbunătăţiri, 250 E. Tel. 0749054008. (81430)
• Închiriez supergarsonieră mobilată, complet utilată (frigider, maşină spălat, microunde, AC, televizor), contorizată, et. 4, bl. I2, Doja, 150 euro/lună. Tel. 0744518481, după ora 18,00. (81661)
• Închiriez apartament lux, 2 camere, zona Doja, regim hotelier. Tel. 0746546442. (81787)
• Închiriez apartament lux, central, în regim hotelier- 80 lei. Tel. 0749831515. (81842)
• Închiriez ap. 2 camere, utilat, mobilat, zona General. 0745665276. (81862)
• 3 decomandate Mic.20, parter, CT, mobilat, utilat. 0761633655. (81947)
• Închiriez 2 decomandate la cheie, stradal Siderurgiştilor. 0745361207. (82053)
• Închiriez/ vând garsonieră Ţiglina I, bl.A1, et.4/4, gresie, faianţă, termopan, AC, parchet, impecabilă. Tel. 0752002986. (82066)
• Închiriez apartament 4 camere Mazepa, utilat şi mobilat lux. 0748574211. (82138)
• Închiriez, la 2 fete, 2 camere decomandate, dintr-un partament cu 3 camere, în Siderurgiştilor Vest. Telefon 0740033452. (82192)
• Primesc în gazdă doi studenţi, lângă Facultatea de Mecanică, încălzire centarlă, intrare separată. Tel. 0236416969. (82194)
• Oferim gazdă unei fete, zona General. 0740694004. (82199)
• Închiriez cameră vilă, băiat, Piaţa Centrală. Tel. 0770202646. (82268)
• Caut colegă apartament ultrautilat, lângă Tribunal, 300 lei camera. 0729027403. (82274)
• Închiriez camere pentru elevi/ studenţi, băieţi nefumători. 0757540580. (82279)
• Închiriez ap. 2 camere mobilat, utilat, AC, CT, Port. 800 lei. 0756589633. (82307)
• Închiriez apartament 2 camere, Centru, 700 lei. Tel. 0740562258, 0745507345. (82309)
• Ofer spre închiriere apartament 2 sau 3 camere decomandate, cf.1, 80 lei pe zi. 0740574025. (82411)
• Închiriez garsonieră Micro 40, semimobilat. Tel. 0755750231, 0755355901. (82423)
• Primesc în gazdă 2 eleve- elevi. Tel. 0749852496. (82431)
• Persoană fizică închiriez garsonieră ICFrimu, termen lung. Tel. 0722589865, orele 12,30-13,00/ 17,30. (82461)
• Închiriez apartament cu 1 cameră nemobilat, suprafaţa 40 mp (cu curte). Tel. 0740639202. (82468)
• Primesc în gazdă două fete. Tel. 0771603947, 0731085427. (82570)
• Închiriez apartament 3 camere. 0733673894. (82592)
• Închiriez apartament 3 camere, Faleză- blocuri Vega, utilat şi mobilat ultralux, 500 E lună. 0748114020. (82608)
• Închiriez casă 2 camere Bucureşti Noi. 0745841613. (82609)
• Închiriez/ vând apartament Micro 21, parter, simplu. Tel. 0746284372. (82623)
• Închiriez una cameră, nemobilat. Tel. 0720284279. (82626)
• Ofer cameră mobilată zonă centrală. Tel. 0236310008. (82665)
• Închiriez ap. 2 camere mobilat, termopan, CT, zona General. Plata lunar+ o lună garanţie. Exclus agenţii. Tel. 0752477386. (82674)
• Primesc în gazdă 1 sau 2 fete, Ţiglina, negociabil. 0760992114. (82680)
• Primesc în gazdă două fete. Tel. 0744822776. (82682)
• Închiriez garsonieră în Micro 40. Tel. 0746045207. (82688)
• Primesc o fată în gazdă. Tel. 0731042166. (82691)
• Închiriez apartament în zona Casei Roşii, cu 3 camere, semimobilat. 0748536384. (82693)
• Apartament curat, mobilat sau nemobilat. 0722612683. (82704)

Piaţa Imobiliară

nou!
Peste 43.000 de cititori virtuali / lună
Peste 43.000 de potenţiali clienţi pentru tine
Viata Libera - Galati, ROMANIA
Reclamă în „Viaţa liberă" - ediţia on-line
Back
Caută acum !
Address www.viata-libera.ro

IMOBILIARE

Viata liberă Fondat 1989
CONCURS
Vrei un Ford Fiesta de Crăciun?
Viaţa liberă îţi dă un Ford cu 25 lei!
MARELE PREMIU AUTOTURISM FORD FIESTA
Regulamentul concursului este disponibil pe www.viata-libera.ro

Atenţie! Pentru mare publicitate contactaţi DEPARTAMENTUL PUBLICITATE:
Galaţi, str. Domnească nr. 68, tel: 0236 460719 e-mail: pub@viata-libera.ro, www.viata-libera.ro

europhouse group
VANZARI - CUMPARARI IMOBILIARE

- consiliere imobiliara profesionista
- intermedierea tranzactiilor
- pregatirea si perfectarea actelor pentru notariat
- publicitate si promovare oferte imobiliare
- **comision 1%**

apartamente

Gars.,TIGLINA 1,ETAJ 5,TP.AC.	670000
1 cam,DOJA,ETAJ 3,TP.UM.	85000lei
1 cam,ICFRIMU,PARTER,RENOVAT	97000lei
1cam.MAZEPA2,ETAJ1,BALCON	23000euro
2sdec,MICRO 16,ETAJ 2,TP,	115000lei
2sdec,TIGLINA 2,ETAJ3,SIMPLU,	110000lei
2dec,MICRO19,ETAJ3,SIMPLU,	130000lei
2sdec,MAZEPA 1,ETAJ 3/4,TP	30000euro
2dec,MICRO 18,ETAJ7,IMBUNATATIT	145000lei
2dec,SID VEST,ETAJ1,IMBUNATATIT.	150000lei
2dec,MICRO14,ETAJ2,SIMPLU,	31000euro
2dec,MICRO 20,ETAJ2,TP,AC,	32000euro
2 dec,ICFRIMU,ETAJ3,CT,AC,	33000euro
3sdec,MICRO 17,ETAJ3/4,IMB	35000euro
3dec,I.C.FRIMU,2BALCOANE,	36000euro
3dec,CENTRU,ETAJ2,CT,TP	38000euro
3dec,MICRO20,ETAJ1,CT,TP,AC	39000euro
3dec,DOJA,ETAJ 1,TP,G,F,	40000euro
3dec,PIATA,ETAJ 1,SIMPLU,	43000euro
3dec,ICFRIMU,ETAJ3/4,CT,TP,p, iz ext,	43000euro
4dec,MICRO18,ETAJ5/11, CT, TP	45000euro
4 dec,MAZEPA1,ETAJ 3,2BALCOANE,	65000euro

terenuri si case

Teren Bariera Traian,st-1000mp,d1-27m,d2-26m,	150e/mp
Teren zona Arcasilor(lotizat) st-9000mp	60 euro/mp
Teren DN26 (lotizat)st-5000mp	50euro/mp
Teren DN26- Iricad st-5000mp	15euro/mp
Teren sat Costi st-825mp	20euro/mp
Casa zona Domneasca ST= 450mp,sc-150mp,	99000euro
Casa zona Centrala,ST-600mp,sc-300mp,	190000euro
Casa Cosbuc st-130mp,sc-90mp,	36000euro

Oferte în exclusivitate
-3CAMERE DECOMANDATE FALEZA,VEDERE LA DUNARE 90MP,RENOVAT 2012 LUX-pret 80000euro
-3CAMERE DECOMANDATE CENTRU,ETAJ2 70MP,CENTRALA TERMICA-pret 38000euro
-SPATIU COMERCIAL IREG ST = 140 MP PRET 110 000 euro

Strada Lupeni nr.2 (langa C.M. Romar)
Cladirea Business Center, birou nr.5
Mobile: 0754-209.310 0742-846.233
0757-594.575 0732-936.381
e-mail: office_europhouse@yahoo.com

DE VÂNZARE
Str. Tecuci Nr. 235

SUPER-PREŢ 800 euro / mp

350 mp locuibili
147 mp amprenta la sol
Teren aferent - 400mp
Toate utilitătile incluse
Alee acces privată
2 locuri parcare

150 mp locuibili
98 mp amprenta la sol
Teren aferent - 300mp
Toate utilitătile incluse
Alee acces privată
2 locuri parcare

Tel.: 0744 677 267

Închirieri Oferte
Apartamente

• P.F. închiriez garsonieră, parter, pretabil birou- cabinet, stradal Ţiglina I, A2. 0751632000 (82706)
• INCHIRIEZ APARTAMENT 2 CAMERE DECOMANDATE, MODEST MOBILAT CU VEDERE SUPERBA LA DUNARE: ZONA MAZEPA 2, ANCORA. 500 LEI PE LUNA, PLUS UTILITATI. 0762633293. (82731)
• INCHIRIEZ APARTAMENT 2 CAM., MOBILAT, BUCURE?TI. 0728907818. (82740)

Închirieri Oferte
Spaţii comerciale

• Închiriez spaţii birouri, producţie, depozitare- 300, 500, 1200 mp. 0744545113. (76703)
• Spaţii depozitare- birouri, S=20- 500 mp, toate utilităţile. Acces TIR. 0745594763. (80222)

S.C. PRODVINALCO S.A.
oferă spre închiriere
SPAŢII COMERCIALE
producţie şi depozitare
situate pe str. G. Coşbuc, nr. 257.
Relaţii şi detalii la telefon 0741 110 311.

• Str. Tecuci vizavi Albatros, 130 mp, 14 m vitrină stradală. 0722511145. (80445)
• Închiriez garaj zona Potcoava de Aur. Relaţii la telefon 0766954717. (80677)
• Închiriez spaţiu comercial 30 mp în Piaţa Centrală, vad excelent. 0746230939. (82527)
• SC Regal SA scoate la închiriere: restaurant Olt 3 („Serapis") din Galaţi, str. Portului, bloc Olt3, parter (suprafaţă 691,32 mp), bar Brateş Port din Galaţi, str. Portului, bloc Brateş, parter (suprafaţă de 123,85 mp), restaurant Elite din Galaţi, str. Brăilei, nr. 17, Potcoava de Aur (suprafaţă 416,14 mp), restaurant Aeroport din Galaţi, Complex Aeroport, Micro 38, str. Pinului (suprafaţă 1.307 mp), birouri din Galaţi, str. Brăilei, nr. 17, Potcoava de Aur (suprafeţe cuprinse între 9,50 mp şi 55,50 mp, amenajate corespunzator, aer condiţionat, grup sanitar, încălzire centrală, sistem acces electronic), garaj „Potcoava de Aur" din Galaţi, str. Brăilei nr. 17 (suprafaţă 53,73 mp), spaţiu comercial/ depozit „Amandina" din Galaţi, str. Drumul Viilor, bloc J4, tr. 1, parter (suprafaţă 81,51 mp), depozit (incinta Terasa Intim) din Galaţi, str. Macedonă, nr. 2 (suprafaţă 74 mp), spaţiu comercial din Galaţi, str. Brăilei, bloc BR5A, scara 3, parter (suprafaţă 63 mp). Informaţii suplimentare în caietele de sarcini ce se procură de la sediul SC Regal SA din str. Brăilei, nr. 17, Complex „Potcoava de Aur" Galaţi la preţul de 100 lei + TVA, începând cu data de 12.09.2013, între orele 08-13. (80689)
• Închiriez spaţii birouri (depozitare), 400 mp, str. Calea Prutului. 0744397100. (81016)
• Închiriez spaţiu ultracentral, ultraîmbunătăţit, parter şi demisol. 0744106690. (81201)
• Închiriez spaţiu comercial, central, parter bloc, 5 euro mp. 0757012093. (81922)

• Spaţiu birou 12 mp Nae Leonard. 0744505448. (81991)

• Închiriez spaţiu comercial liber, 105 mp, zona Port, bl. Mălina parter. Tel. 0722591035, 0723585150. (82001)
• Închiriez spaţiu comercial 100 mp str. 1 Decembrie 1918 (2 Babe). Telefon 0740531889. (82236)
• Închiriez spaţii birouri, zona Tribunal. Tel. 0744480669. (82287)

• Închiriez spaţiu comercial lângă Şc.10, vad bun. Tel. 0721624861. (82396)

• Închiriez chioşc 24 mp Micro 14 aferent Şcoala 41. Tel. 0741090324. (82425)
• 15 mp, apă, wc, Micro 19. 0741242588. (82440)
• Ofer spaţiu pt închiriat aparate poker, urgent. 0766721233, 0745994833. (82449)
• Închiriez spaţiu comercial str. Traian, ST= 80 mp. 0754209310. (82494)
• Spaţiu comercial ultracentral, 15 mp. 0741011110. (82507)
• Închiriez spaţii amenajate pentru case de schimb valutar în Micro 18 vizavi de Parma şi Ţig.I bloc A2-A3. Tel. 0744397100. (82518)
• De închiriat spaţiu comercial 50 mp, str. Oţelarilor (aferent bl.M, Mc.20). Tel. 0732451705. (82614)
• Imobil P+1 (500 mp)+ teren 1600 mp Bariera Traian, utilităţi. 0760664506. (82709)
• Spatiu Micro 19, stradal, 300mp, 1.200 E, 0752627723. (82733)
• Inchiriez garaj, Mazepa, spate BR-uri (Proctomed). 0732101562 (82769)

Vânzări Terenuri

• P.F. vând 2x1000 mp teren, intravilan, zona Bariera Traian. 0744660686. (74604)
• Vând /schimb teren 130 mp. cu Focşani. 0766285245. (75247)
• Vând 6000 mp Vânătoi, T40, P131. 0755277376. (80973)

DE VÂNZARE
LOTURI
CARTIER REZIDENŢIAL
APOLLO
STRADA DOMNEASCĂ, ULTRACENTRAL
Telefon: 0729 550315

Vand teren intravilan zona Arcasilor cu toate utilitatile la limita proprietatii (apa, curent electric, gaze, canalizare si iluminat stradal). Loturi de 500 mp la pret convenabil. Telefon: 0729550315

• Vând teren com. Vânători la DN. 0742909794. (81045)
• Vând 7500 mp Traian -Braniştea, deschidere 30 m DN25. 0752425460. (81226)
• Vând 3000 mp intravilan, zona ArcelorMittal. 0752425460. (81228)
• Arcasilor, stradal 600 mp curti construcţii. Telefon: 0749374726. (81378)
• Vând lot casă sat Costi, 15 E. 0749466018. (81402)
• Vând teren 850 mp, 125000 E negociabil, str. Tecuci 66, accept şi variante. Tel. 0740771190. (81603)
• Vând 9000 mp intravilan, cu utilităţi, intersecţia Vânători/ Gârboavele (lângă Han), 6 euro. Tel. 0744559651. (81715)
• Vând teren pe Faleză, suprafaţă 425 mp, între Distrigaz şi Penny, deschidere pe două laturi. Tel. 0741231423. (81752)
• Loturi teren casă sat Costi, utilităţi, 15 euro. 0733449100. (81794)
• Lepşa reducere substanţială preţ, suprafaţă mare. 0761633655. (81953)
• Vând teren casă 350 mp, Drumul Viilor. Tel. 0745838708. (82044)
• Vând teren casă Chiraftei, ST- 1600 mp. Tel. 0745838708. (82045)
• Vând 2 vetre casă, cartier nou Tulucesti. Tel. 0751913900. (82104)
• Vând teren 500 mp, zonă centrală. Tel. 0751913900. (82105)
• Vând teren în Bariera Traian, str. Tunelului, 1000 mp, 23 euro negociabil. Tel. 0744704353. (82193)
• Vând teren Vânători, 6 euro mp. 0735119920. (82259)
• Vând teren 5000 mp la Tirighina- 20 E/ mp şi 1000 mp Arcaşilor- 38000 E. Telefon 0757849936. (82262)
• Vând teren 500 mp în extensiune Şendreni (intravilan). 0754575437. (82303)
• Vând teren M17, 400 mp. 0741254475. (82437)
• Teren central str. Bălcescu vizavi de Mixera, 450 mp, deschidere 18m. Tel. 0741010010. (82483)

• Vând teren 2500 mp Fileşti. 0748520375. (82501)

• Vând teren pe str. Morilor 160 mp, D-16m. 0746230939. (82526)
• Vând vatră casă 1000 mp com Smârdan, sat M. Kogălniceanu. 0766758859. (82666)
• Vând teren Fileşti, de la 500 până la 2000 mp, cu apă, curent, 10 euro mp. 0756879507. (82667)
• Vând 20.000 mp extravilan în Costi, utilităţi. 0743289021, 0236449835, 0784737233. (82676)
• Vând teren Fileşti 5000 mp, 3 euro negociabil. 0754291508. (82711)

Cumpărări Terenuri

• Cumpăr teren agricol zona Bădălan (Agrogal), Zătun. 0740520830. (53876)
• Societate cumpărăm teren agricol cu/ fără cadastru, în judeţele Galaţi- Vaslui. Plătim actele notariale. Dezbatem moşteniri. 0754510509. (82169)
• Cumpăr teren arabil. 0767769127. (82447)
• P.F. cumpăr teren agricol Sat Costi. 0760664506. (82708)

Vânzări Spaţii Comerciale

• Vând spaţiu P+2, 2400 mp. 0744545113. (76701)
• Bar „2 Măgari", Complex Siretu, 25.000 euro. 0751167540. (78811)
• Vând spaţiu comercial (200 mp) pretabil clinică -farmacie. 0757597611. (80264)

AVANTAJOS
Spaţii de producţie şi depozitare.
Camere frigorifice.
Zona Bariera Traian.
Telefon: 0748.500.900, 0745 137 702

• Vând 6400 mp Tulucesti, cu hale, atelier+ anexe (1400 mp construiţi), platformă betonată, utilităţi, 10 euro negociabil, posibilitate rate. Tel. 0744559651. (81713)

• Spaţiu comercial 70 mp, str. Domnească, Centru. Aştept oferte! Tel. 0740469179. (82023)

• Vând bar restaurant Piaţa M.17, 9000 E. 0756589633. (82308)
• Vând sediu firmă 2 camere decomandate, parter, balcon, Siderurgiştilor Vest. 0722587683 între 9,00- 19,00 zilnic. (82409)
• Spaţiu comercial zona IREG, 140 mp. 0754209310. (82487)
• Vând imobil pe str. Morilor compus din clădire birouri 400 mp şi teren 900 mp dat spre închiriere. 0746230939. (82525)
• Vând (închiriez) spaţiu comercial Mazepa- Şcoala 28. 0744641018. (82585)

Cumpărări Spaţii comerciale

• Cumpăr spaţiu comercial pt comerţ textile. 0741142114. (82630)

Arendă Închiriere

• Ofer spre închiriere teren 530 mp, str. Prelungirea Brăilei, lângă Dedeman şi Cimitirul Sf. Lazăr, pretabil vulcanizare, parc auto, centru fier vechi, parcare microbuze. Tel. 0749982036. (82069)

Mica Publicitate

Cereri de Serviciu

• Mă angajez ca asistent personal la persoană bolnavă cu gradul 1 de handicap. Tel. 0754612117. (82212)
• Caut să fac menaj. 0748312600. (82503)
• Caut job part time, PFA construcţii, RTE şi diriginte şantier, drumuri şi poduri. 0733673894. (82593)
• Îngrijesc copii, bătrâni, fac menaj. Tel. 0746054331. (82596)
• Zugrav, faianţar, rigipsar, zidar. Experienţă 15 ani. 0754476912. (82756)

SC REGAL SA scoate la VÂNZARE prin licitaţie publică următoarele SPAŢII COMERCIALE:

- **"Laborator cofetărie+Pati-Bar" din Galaţi, str. Traian, nr. 58-60, bloc D+E, parter**
- **"Snack-Bar CARPAŢI" din Galaţi, str. Traian, nr. 58, bloc D, parter**
- **"Cofetărie CASATA" din Galaţi, Micro 19, str. Oţelarilor, bl. M19, parter**
- **"Restaurant LOCOMOTIVA" din Galaţi, str. Gării nr.8**
- **"Bar ORIENT" din Galaţi, Complex Francezi, Piaţa Coventry, str. Regiment 11 Siret**

Informaţii suplimentare se găsesc în caietele de sarcini ce se procură de la sediul SC REGAL SA din str. Brăilei nr. 17, Complex "Potcoava de Aur" (Secretariat), la preţul de 150 lei + TVA, începând cu data de 19.09.2013, între orele 08:00-13:00.

Vânzări Auto

• Ford Focus Mondeo 2001, Germania, urgent. 0755756194. (78418)
• Vând Dacia Break în stare bună. Tel. 0743386168. (80859)
• Vând Opel Corsa 1,3 diesel, înmatriculat, proprietar. 0756553637. (81921)
• Vând Renault Megane anul 2008, 49000 km, unic proprietar. Telefon 0733013694. (82025)
• Vând Fiat Grande Punto, an 2008, Turbo Diesel, full. 0751862064. (82200)
• Vând Ford Focus 2002. 0743008280. (82245)
• Vând Ford Transit basculabil, volan dreapta, înscris, taxa nerecuperată. 0720830523. (82291)
• Logan 2008, 44000 km, negociabil. Tel. 0742508640. (82310)
• Dacia Logan Laureate 1,6 Break, 7 locuri, gri metalizat, geamuri electrice, 50000 km, cu toate dotările executate la comandă. 0745806044. (82599)
• Societate comercială vinde următoarele mijloacele de transport în stare de funcţionare: autocamion Saviem; autoturism Opel Astra; autoutilitară Dacia Psauc 5 locuri; motostivuitor Balkancar 3,5 to; automacara Hydrom 18 to. Pentru informaţii apelaţi la tel. 0236468527,0721251849, 0728074778. (82637)
• Vând autoutilitară Fiat Punto, an 2008, motorină, 88.000 km. Dotări: aer condiţionat, ABS, 2 airbag-uri, computer bord, servodirecţie cu funcţia city, geamuri electrice ş.a. Preţ 2.800 euro negociabil. Tel. 0722.243.240. (82638)
• VAND URGENT FORD FUSION 2012, BENZINA 1,4 IMPECABIL GRI METALIZAT, ITP 2014, ROVIGN 2014, INMATRICULAT, TAXA PLATITA SI NERECUPERATA. PRET NEGOCIABIL. 0757583779. (82724)
• VAND OPEL ASTRA CLASSIC 1.6 BENZINA, AN 2007, 103CP, 76.000KM, UNIC PROPRIETAR. 5200 EURO. 0748107402. (82728)

Cumpărări Auto

• Cumpăr Dacii Nova, Super Nova, Solenza, Logan avariate pentru dezmembrat. 0744108878. (76621)
• Cumpăr tractoare U650 şi utilaje. 0741110337. (78553)
• Cumpăr Dacii după anul 1996. Tel. 0740754089. (82318)
• Cumpăr auto 2000- 2013, orice stare. 0745208845. (82453)
• Cumpăr autoturisme orice tip, 2004- 2012. 0742597315. (82779)

Licitaţii

• Comuna Scinteiesti, judetul Galati, tel. 0236/348.007, fax:0236/348.000, 0336.818.767, e-mail primaria_scinteiesti@yahoo.com, cod fiscal 3127093, cod postal 807260, solicita oferte de pret pentru evaluarea unor mijloace fixe ce apartin domeniului public, in vederea vanzarii (terenul aferent grajdurilor situate in satul Fintinele). In urma unei solicitari scrise din partea ofertantului, caietul de sarcini se poate ridica direct de la sediul autoritatii contractante s-au se poate transmite prin e-mail. Informatii suplimentare la telefon 0236/348.007. (82615)
• In temeiul art.162 alin.(1) din Ordonanta Guvernului nr.92/2003 privind Codul de Procedura Fiscala, republicata, se face cunoscut ca in ziua de 17, luna Octombrie, orele 12.00, anul 2013, in localitatea Galati, str. Brailei,nr. 33,et. 6, cam 606, se va vinde prin licitatie bunul mobil , proprietate a debitoarei Cruceanu Mihaela, CNP-2750106170347, cu domiciliul fiscal in localitatea Branistea, Serbestii Vechi. Pretul de evaluare este de 4800 lei si de pornire a licitatiei(Sesiunea I-a, Licitatia a-III-a), exclusiv TVA pentru bunul mobil este de - 2400 lei - Mercedes Benz, nr. inmatriculare GL-75-CMA, AN FABRICATIE 1994, SERIE MOTOR 10102496, SERIE SASIU WDB2020181A188938 Invitam pe cei care pretind vreun drept asupra acestui bun sa instiinteze despre aceasta organul de executare, inainte de data stabilita pentru vanzare. Cei interesati in cumpararea bunurilor sunt invitati sa prezinte, pana la termenul de vanzare sau, in cazul vanzarii prin licitatie, pana in ziua de 16.10.2013: - oferta de cumparare; - dovada platii taxei de participare, reprezentand 10 % din pretul de pornire a licitatiei; - imputernicirea persoanei care il reprezinta pe ofertant; - pentru persoanele juridice de nationalitate romana, copie de pe certificatul unic de inregistrare eliberat de oficiul registrului comertului; - pentru persoane juridice straine actul de inmatriculare tradus in limba romana; - pentru persoane fizice romane, copie de pe actul de identitate; -dovada emisa de creditorii fiscali ca nu au obligatii fiscale restante, urmand sa se prezinte la data stabilita pentru vanzare la locul fixat in acest scop. Impotriva prezentului inscris, cel interesat poate introduce contestatie la instanta judecatoreasca competenta, in termen de 15 zile de la comunicare sau luare la cunostinta, in conformitate cu prevederile art 172-173 din Ordonanta Guvernului nr. 92/2003, republicata, cu modificarile si completarile ulterioare. Potrivit dispozitiilor art 9 alin (2) lit. d) din Ordonanta Guvernului nr. 92/2003, republicata, cu modificarile si completarile ulterioare, cand urmeaza sa se ia masuri de executare silita, nu este obligatorie audierea contribuabilului. Pentru informatii suplimentare va puteti adresa la sediul Administratiei Finantelor Publice Galati etap. 2 camera 212 sau la telefon 0236/491010 , interior 2055 (82657)
• În temeiul art. 162 alin. (1) din Ordonanta Guvernului nr. 92/2003 privind Codul de Procedura Fiscala, republicata, cu modificarile si completarile ulterioare se face cunoscut ca in ziua de 16, luna Octombrie, ora 12.00, anul 2013, la sediul Administratiei Finantelor Publice Galati, str. Brailei, nr. 33, cam. 606, se va vinde prin licitatie urmatoarul bun imobil apartinand d-nului, Herascu Marius, cu domiciliul fiscal in localitatea sat Costi, str. Cosarelor, nr. 2R, com. Vanatori, jud. Galati. SESIUNEA I, LICITATIA a- III-a - teren arabil in extravilanul comunei Sendreni, Jud. Galati, in suprafata de 20 000 m.p. identificat in tarlaua 31, parcela 195, identificat cu numar cadastral provizoriu 1565 , Pretul de evaluare este de 61 596 lei si de pornire a licitatiei este de 30798 lei - teren arabil in extravilanul comunei Sendreni, sat Movileni, Jud. Galati, in suprafata de 20 000 m.p. identificat in tarlaua 31, parcela 195, identificat cu numar cadastral provizoriu 1563. Pretul de evaluare este de 61 596 lei si de pornire a licitatiei este de 30798 lei Acest imobil, nu este grevat de sarcini, iar valoarea lui este fără TVA. Invitam pe cei care pretind vreun drept asupra acestui bun sa instiinteze despre aceasta organul de executare, inainte de data stabilita pentru vanzare. Cei interesati in cumpararea bunului sunt invitati sa prezinte, pana la termenul de vanzare sau, in cazul vanzarii prin licitatie, pana in ziua precedenta termenului de vanzare: - oferta de cumparare; - dovada platii taxei de participare, reprezentand 10 % din pretul de pornire a licitatiei; - imputernicirea persoanei care il reprezinta pe ofertant; - pentru persoanele juridice de nationalitate romana, copie de pe certificatul unic de inregistrare eliberat de oficiul registrului comertului; - pentru persoane juridice straine actul de inmatriculare tradus in limba romana; - pentru persoane fizice romane, copie de pe actul de identitate; -dovada emisa de creditorii fiscali ca nu au obligatii fiscale restante, urmand sa se prezinte la data stabilita pentru vanzare la locul fixat in acest scop. Impotriva prezentului inscris, cel interesat poate introduce contestatie la instanta judecatoreasca competenta, in termen de 15 zile de la comunicare sau luare la cunostinta, in conformitate cu prevederile art 172-173 din Ordonanta Guvernului nr. 92/2003, republicata, cu modificarile si completarile ulterioare. Potrivit dispozitiilor art 9 alin (2) lit. d) din Ordonanta Guvernului nr. 92/2003, republicata, cu modificarile si completarile ulterioare, cand urmeaza sa se ia masuri de executare silita, nu este obligatorie audierea contribuabilului. Pentru informatii suplimentare va puteti adresa la sediul Administratiei Finantelor Publice Galati etap. 2 camera 212 sau la telefon 490008, interior 2055. (82661)
• In temeiul art. 162 alin. (1) din Ordonanta Guvernului nr. 92/2003 privind Codul de Procedura Fiscala, republicata, cu modificarile si completarile ulterioare se face cunoscut ca in ziua de 08, luna octombrie, ora 11:00, anul 2013, la sediul Administratiei Finantelor Publice Galati, str. Brailei, nr. 33, cam. 506, se vor vinde prin licitatie urmatoarele bunuri mobile apartinand SC Euromant SRL, cu domiciliul fiscal in Mun. Galati, Jud. Galati, str. Domneasca nr. 22, bloc F ap. 27, cod de identificare fiscala 20281393: SESIUNEA I LICITATIA III EXCAVATOR CAT 375 L SS9 WL00205, A.F. 2000, an fabricatie 2000, senile, brat hidraulic, cap. Cupa 3,4 mc, pret 167.500 lei fara T.V.A. Aceste bunuri mobile nu sunt grevate de sarcini. Invitam pe cei care pretind vreun drept asupra acestui bun sa instiinteze despre aceasta organul de executare, inainte de data stabilita pentru vanzare. Cei interesati in cumpararea bunului sunt invitati sa prezinte, pana la termenul de vanzare sau, in cazul vanzarii prin licitatie, pana in ziua precedenta termenului de vanzare: - oferta de cumparare; -dovada platii taxei de participare, reprezentand 10 % din pretul de pornire a licitatiei; - imputernicirea persoanei care il reprezinta pe ofertant; - pentru persoanele juridice de nationalitate romana, copie de pe certificatul unic de inregistrare eliberat de oficiul registrului comertului; - pentru persoane juridice straine actul de inmatriculare tradus in limba romana; - pentru persoane fizice romane, copie de pe actul de identitate; -dovada emisa de creditorii fiscali ca nu au obligatii fiscale restante, urmand sa se prezinte la data stabilita pentru vanzare la locul fixat in acest scop. Impotriva prezentului inscris, cel interesat poate introduce contestatie la instanta judecatoreasca competenta, in termen de 15 zile de la comunicare sau luare la cunostinta, in conformitate cu prevederile art 172-173 din Ordonanta Guvernului nr. 92/2003, republicata, cu modificarile si completarile ulterioare. Potrivit dispozitiilor art 9 alin (2) lit. d) din Ordonanta Guvernului nr. 92/2003, republicata, cu modificarile si completarile ulterioare, cand urmeaza sa se ia masuri de executare silita, nu este obligatorie audierea contribuabilului. Pentru informatii suplimentare va puteti adresa la sediul Administratiei Finantelor Publice Galati etaj. 5 camera 506 sau la telefon 491010 interior 2111. (82663)

Meditaţii

• Profesoară, meditez elevi lb. franceză, orice nivel. Rog seriozitate. 0721210814. (78371)
• Învăţătoare pensionară supraveghez (temporar) elevă clasa pregătitoare, Şcoala nr. 12. Telefon 0746577940. (82022)
• Profesoară pensionară meditez matematocă avantajos, clasele 1-8. Tel. 0755426904. (82290)
• Pregătire matematică, individual, 35 lei şedinţa. 0749634428. (82439)
• Meditaţii matematică V-VIII şi testare naţională. Tel. 0740279899. (82632)

Pierderi

• SC Solanum SRL, CUI 14551450 declară pierdut registru de evidenţă a zilierilor seria RZGX nr. 0002506. Se declară nul. (82598)
• Pierdut carnet CARP nr. 66206, Galaţi Tudor Niculina. Se declară nul. (82601)
• Pierdut act de concesiune nr. 7436/ 1974/ 9.11.1993 pe numele Bute Ştefan şi Maria pentru locul din Cimitirul Eternitatea, parcela 86, rândul 1, locul 9, suprafaţa 6,25 mp. Se declară nul. (82639)
• Pierdut act de concesiune nr. 3070 din anul 1978 pe numele Ioniţă Neculai şi Antonia pentru locul din Cimitirul Ştefan cel Mare, P10, R2, L24. Se declară nul. (82646)
• Pierdut contract de vânzare-cumpărare nr. 26234/1991 al locuinţei încheiat între S.C. Loconfort S.A. şi Irimia Ion şi Ivana, pentru apartament situat în cartier Ţiglina 2, bloc C11, ap. 10, etaj 2, sc. 1. Se declară nul. (82671)
• Pierdut carnet student Constantinescu Andreea Valeria. Se declară nul. (82686)
• Legitimaţie acces ArcelorMittal pe numele Moldoveanu Silviu. Se declară nulă. (82771)

Diverse

• SC SIN TRIP SRL cu sediul în str. Alba Iulia nr. 2, Galaţi, anunţă publicul interesat asupra depunerii solicitării de autorizaţie de mediu, în scopul desfăşurării activităţii: Fabricarea produselor din carne (inclusiv carne de pasăre) CAEN 1013, pe amplasamentul din str. Traian nr. 456, loc. Galaţi, jud. Galaţi. Informaţii privind impactul asupra mediului al activităţii pentru care se solicită autorizaţia de mediu pot fi consultate zilnic de luni până vineri, între orele 8,00-14,00, la sediul Agenţiei pentru Protecţia Mediului Galaţi, str. Regiment 11 Siret nr.2, Galaţi, jud. Galaţi, cod 800322. Observaţiile, sugestiile şi/ sau propunerile publicului se primesc în scris la sediul APM Galaţi. (82635)
• SC Marshal Escape SRL anunţă publicul interesat asupra depunerii solicitării de emitere a acordului de mediu pentru proiectul „Amenajare şi modernizare spaţiu alimentaţie publică" amplasat în municipiul Galaţi, strada Alexandru Ioan Cuza nr. 52, judeţul Galaţi. Informaţiile privind proiectul propus pot fi consultate la sediul autorităţii competente pentru protecţia mediului APM Galaţi, str. Regiment 11 Siret nr. 2, Galaţi şi la sediul SC Marshal Escape SRL, mun. Galaţi, str. George Coşbuc nr- 113A- 113B, camera 2, judeţul Galaţi, în zilele de luni- joi între orele 800- 16,00 şi vineri între orele 8,00- 14,00. Observaţiile publicului se primesc zilnic la sediul APM Galaţi din str. Regiment 11 Siret nr. 2, municipiul Galaţi. (82670)
• S.C. Auto Marionik S.R.L., cu sediul în str. Brăilei, nr. 232, Galaţi, anunţă publicul interesat asupra depunerii solicitării de autorizaţie de mediu, în scopul desfăşurării activităţii de spălătorie auto pe amplasamentul din str. N. Mantu, nr. 28, jud. Galaţi. Informaţii privind impactul asupra mediului al activităţii pentru care se solicită autorizaţia de mediu pot fi consultate zilnic, de luni până vineri, între orele 8,00 - 14,00 la sediul Agenţiei pentru Protecţia Mediului Galaţi, strada Regiment 11 Siret, nr. 2, Galaţi, jud. Galaţi, cod 800322. Observaţiile, sugestiile şi/sau propunerile publicului se primesc în scris la sediul A.P.M. Galaţi. (82681)
• Campionatul de MINIFOTBAL Galaţi ce se desfăşoară la Gară, organizează înscrieri la tel. 0758055903 (Vali). (82685)

Glume GLUME

Vasile **Ghica**

- Doamne, ce-ar trebui să fac ca să fiu iubit de români?
- Băsescule, lasă-ți breton.

- Ce-ar fi lumea fără bărbați?
- Ar fi plină de femei libere, fericite și ... grase.

Avantajul căsniciei: Ți se aduce micul dejun în pat.
Dezavantaj: În fiecare zi, ți-l aduce aceeași persoană.

26 septembrie

Ziua europeană a limbilor

Ziua europeană a limbilor este marcată în Uniunea Europeană la data de 26 septembrie, pentru a sensibiliza publicul în legătură cu bogăția lingvistică a Europei și pentru a promova învățarea limbilor străine.

V.G.

Cotele apelor Dunării

din 25 septembrie 2013

Cernavodă	-63 cm	+22 cm	GALAȚI	87 cm	+7 cm
Hârșova	38 cm	+10 cm	Isaccea	56 cm	+1 cm
Brăila	73 cm	+8 cm	Tulcea	42 cm	stat.

www.viata-libera.ro

Viața din carnet

Viața HOROSCOP

26 septembrie

Balanță
22 septembrie - 22 octombrie

Nu dați vina pe membrii familiei pentru nereușitele din această perioadă! Pur și simplu, simțul practic vă lipsește.

Scorpion
23 octombrie - 21 noiembrie

S-ar putea să nu vă iasă toate planurile așa cum doriți. După o perioadă destul de încărcată, aveți parte de o seară romantică.

Săgetător
22 noiembrie - 21 decembrie

Sunteți pus/ă în situația de a lua o hotărâre importantă pe plan sentimental.

Capricorn
22 decembrie - 19 ianuarie

Pe plan financiar, nu stați prea bine. Vă recomandăm să aveți răbdare. S-ar putea să primiți bani de unde nici nu vă așteptați.

Vărsător
20 ianuarie - 18 februarie

Este posibil să vă petreceți seara alături de persoana iubită, într-o atmosferă romantică.

Pești
19 februarie - 20 martie

Este bine să vedeți întotdeauna jumătatea plină a paharului și să nu vă supărați din motive mărunte!

Berbec
21 martie - 20 aprilie

Partenerul/a de viață vă ajută să depășiți starea de confuzie care vă domină. Ar fi bine să evitați discuțiile în contradictoriu.

Taur
21 aprilie - 21 mai

Pe de o parte, ar trebui să terminați o lucrare importantă, iar pe de altă parte, sunteți presat/ă de o problemă financiară.

Gemeni
22 mai - 21 iunie

S-ar putea să-i reproșați partenerului/ei de viață că a cheltuit prea mult. Vă recomandăm să vă păstrați calmul și să fiți mai flexibil/ă.

Rac
22 iunie - 22 iulie

O problemă de natură sentimentală vă strică buna dispoziție și este posibil să deveniți morocănos/oasă.

Leu
23 iulie - 22 august

S-ar putea să rămâneți fără bani în această perioadă. Cel mai mult vă supără faptul că ați plecat într-o călătorie.

Fecioară
23 august - 21 septembrie

Pentru anul următor vă bate gândul să porniți o mică afacere. Vă sfătuim să nu vă pripiți, pentru că riscați să luați decizii greșite.

Filme la TV

26 septembrie

Luke, mână rece

(dramă, SUA, 1967)
TCM, ora 22.00
Cu: Paul Newman, George Kennedy
Titlu original: Cool Hand Luke

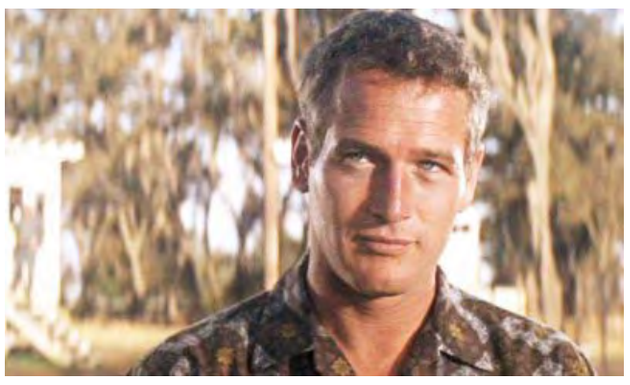

Film-cult despre libertatea individului și despre limite, cu o serie de scene antologice (vezi mâncatul ouălor), frate bun cu "Papillon"-ul lui Steve McQueen, Luke îi dă șansa lui Paul Newman să se reabilitezе după eșecul cu "Cortina sfâșiată". Filmul este o adaptare a romanului omonim al lui Donn Pearce.

În prezența unui adult

(dramă, Anglia, 2011)
Cinemax, ora 22.20
Cu: Emily Watson, Dominic West
Titlu original: Appropriate Adult

Pelicula spune extraordinara poveste a doamnei Leach, o casnică ce are un rol-cheie în descoperirea infracțiunilor comise de Fred și Rosemary West. Acțiunea se concentrează pe perioada cuprinsă între arestarea lui Fred din 1994 și momentul în care el și-a pus capăt zilelor, în ziua de Anul Nou a lui 1995, și condamnarea lui Rosemary West.

Carnet cultural

Expoziții

- **Galeriile de Artă** - expoziția de pictură „Sub semn solar", cu lucrări semnate de Gheorghe Suciu. Intrarea liberă.
- **Muzeul de Artă Vizuală** este închis.
- **Muzeul Județean de Istorie** - La sediul de pe strada Domnească nr. 25 sunt deschise expozițiile „Patrimoniu arheologic clasat - Situl Lunca", „Exponatul lunii: Mormântul nr. 7 din tumulul cu ringuri de piatră de la Tirighina Bărboși". La Casa Cuza Vodă - „Ambient monden românesc - A doua jumătate a secolului al XIX-lea - prima jumătate a secolului XX" și „Dimitrie Iurașcu - Jurnal politic 1939-1950". La Muzeul Casa Colecțiilor (Farmacia Ținc) - „Ambient interior gălățean - sfârșitul secolului al XIX-lea - începutul secolului XX", „Restituiri Makșay", „Smaranda Brăescu - Regina aerului". Casa Memorială „Costache Negri" (com. Costache Negri) este închisă temporar. La Casa Memorială „H.P. Bengescu" (com. Ivești) puteți vedea expoziția „Personalități iveștene", iar la Casa Rurală „Ioan Avram Dunăreanu" (com. Suhurlui) - expoziția „Ambient tradițional românesc".
- **Complexul Muzeal de Științe ale Naturii** - expozițiile „Simțurile animalelor nocturne", „Mamifere preistorice din Podișul Moldovei", "Minerale și cristale - Povestea universului subpământean". Mai puteți vizita Grădina Botanică, Acvariul, Planetariul și Observatorul astronomic.
- **Centrul Cultural „Dunărea de Jos"** - expoziția „Fotograful călător", cu lucrări realizate de participanții la tabăra de fotografie cu același nume.
- La **Teatrul Muzical „Nae Leonard"** este deschisă, în foaier, expoziția personală a artistului David Sava.

Biblioteci

- **Biblioteca Județeană „V.A.Urechia"** - program de la 9,00 la 20,00. În Parcul Eminescu este deschisă Biblioteca Estivală. Program 10,00 - 21,00.
- **Biblioteca Franceză "Eugène Ionesco"** - program 10,00 - 12,00. Puteți vedea expoziția „21 de secole și Sfârșitul Lumii", a lui Florian Doru Crihană.

Angela Ribinciuc

Program TV

Joi

26 septembrie

TVR 1

08:00 Telejurnal (progr. edu)
09:00 Pregătind viitorul (r)
09:30 Oameni care au schimbat Lumea
09:45 Destinația România
10:15 Minunile naturale ale Europei (f. edu., ep. 9)
11:10 Legendele palatului - Gyebaek (s. dr., ep. 63, 64) (r)
12:30 Tribuna partidelor parlamentare (progr. edu)
13:00 De joi până joi (em. mag.)
14:00 Telejurnal (progr. edu)
15:00 Teleshopping (promo)
15:30 Akzente (mag. cult.)
16:45 Lozul cel mare (live)
17:40 Legendele palatului - Gyebaek (s. dr., ep. 65, 66)
19:00 Ora de business (progr. edu) (live)
19:45 Sport
20:00 Telejurnal (progr. edu)
21:10 Festivalul Internațional de Folclor "Cântecele munților"
23:10 Bani gheață (SUA, acțiune)
00:55 Ora de business (progr. edu) (r)
01:40 Filmoteca veselă (r)

TVR 2

10:00 Engleza la colț de stradă (rep., ep. 18) (r)
10:30 Leacuri, hapuri și bucate
11:00 Madagascar și febra safirului (r)
12:00 Profil, poveste, personaj
12:50 Poate nu știai (mag. cult.)
13:00 Deportații (r)
13:30 Coreea: spirit și culoare (r)
14:00 Teleshopping (promo)
14:20 Agenda Festivalului George Enescu (r)
14:30 Cultura minorităților (f. ed.)
15:00 Popasuri folclorice (s. muz)
16:00 Carabinieri (it., s, ep. 20)
17:00 Engleza la colț de stradă (rep., ep. 19)
17:30 Leacuri, hapuri și bucate
18:00 Telejurnal (progr. edu)
19:00 Mari familii românești
19:30 Coreea: spirit și culoare
20:00 Ocolul Pământului în 80 de zile (engl.-sua-it., avent. f, ep. 3)
20:50 Muzica DP 2
21:00 Bacchus în Bali
22:00 Ora de știri (progr. edu)
23:00 Agenda Festivalului George Enescu

HBO

06:00 În Timp (SUA, S.F.)
07:50 Punct ochit, punct... iubit! (engl.-fra., acț. com.)
09:25 Aventuri sub clar de lună (SUA, dramă)
11:00 Premiile Emmy 2013 - Versiunea editată
13:05 Liga dreptății: Apocalipsa (SUA, f. anim.)
14:25 În armată (SUA, com.)
15:55 Kylie Minogue - Aphrodite: Les Folies Tour
17:30 Pirații! O bandă de neisprăviți (engl.-SUA, f. anim.)
19:00 În derivă (rom., s. dr., sez. 2, ep. 14)
19:30 În derivă (rom., s. dr., sez. 2, ep. 19)
20:00 Uimitorul Om-Păianjen (SUA, f. fantast.acț.)
22:10 Martorul (SUA, s. doc., ep. 4) - Rio
23:00 True Blood (SUA, s, sez. 6, ep. 8)
23:55 Maria Ta (SUA, avent. f)
01:35 Olimpiada de acasă (SUA, com.)
03:00 Nopți fără perdea (SUA, com.)

PRO TV

07:00 Știrile Pro TV Cu: Mihai Dedu și Andreea Marinescu/ Lavinia Petrea
10:05 Tânăr și neliniștit (SUA, s. tv, ep. 4581) (r)
11:00 Părinte înainte de vreme (SUA, dr.) (r)
13:00 Știrile Pro TV Cu: Diana Enache / Alexandra Stoian
14:00 Tânăr și neliniștit (SUA, s. tv, ep. 4582)
15:00 Întreabă-i pe copii (SUA, dramă) *Vremea
17:00 Știrile Pro TV Cu: Monica Dascălu
17:30 La Măruță (div.)
19:00 Știrile Pro TV Cu: Andreea Esca
20:30 Fotbal Cupa României: Steaua - Avântul Bârsana
22:30 Știrile Pro TV Cu: Amalia Enache și Cristian Leonte
23:05 The Walking Dead: Invazia zombi (sez. 1, ep. 1)
00:30 Ostatic în Mexic (SUA, policier)
03:00 Știrile Pro TV (r)

Prima TV

09:00 Teleshopping (promo)
09:30 Trăsniții (s. com., sez. 21, ep. 7) (r) - Ricky Martin
10:30 Cireașa de pe tort (reality show, sez. 11, ep. 3) (r)
11:30 Teleshopping (promo)
12:00 Povești din jurul lumii (progr. edu, ep. 13)
12:30 Teleshopping (promo)
13:00 Dragostea trece prin stomac (gastro-reality, ep. 9)
13:30 Teleshopping (promo)
14:00 Vacanță și terapie (ep. 4) (r)
15:00 Focus (progr. edu)
15:30 Focus Monden (div.) (r)
16:00 Regina cumpărăturilor (mag. life-style, ep. 4)
17:00 Fii pe fază! (ep. 9)
18:00 Focus 18 (progr. edu)
19:00 Focus Sport
19:30 Cireașa de pe tort (reality show, sez. 11, ep. 5)
20:30 Mărul discordiei (gastro-reality, ep. 2)
22:15 Trăsniții (sez. 21, ep. 8)
23:00 Focus Monden (div.)
23:30 Fii pe fază! (ep. 9) (r)
00:30 NCIS: Los Angeles (SUA, s. polițist, sez. 1, ep. 4)

Antena 1

08:00 'Neatza cu Răzvan și Dani (div.) (live) Cu: Dani Oțil și Răzvan Simion
10:50 În gura presei (progr. edu) Cu: Mircea Badea
11:40 Teleshopping (promo)
12:00 Mireasă pentru fiul meu (reality show) (live) - Sez. 3
13:00 Observator (progr. edu) (live) Cu: Mihaela Călin
14:00 Mireasă pentru fiul meu (reality show) (live) - Sez. 3
16:00 Observator (progr. edu) (live) Cu: Mihaela Călin
17:00 Acces direct (talk show) (live)
19:00 Observator (progr. edu) (live) Cu: Andreea Berecleanu
20:00 Observator special (progr. edu) (live) Cu: Octavia Geamănu
20:30 Next Star (emis. con.) Cu: Dan Negru
23:00 Un show păcătos (div.) (live) Cu: Dan Capatos
01:00 Observator (progr. edu) (r)
02:00 Nikita (sua-can., f.s. de acț.)

Acasă TV

08:00 Poveștiri adevărate (progr. edu) (r)
09:00 Teleshopping (promo)
09:15 Que bonito amor (r)
10:15 Teleshopping (promo)
10:45 Maricruz (r)
11:45 Teleshopping (promo)
12:00 Iubiri vinovate (mex., dramă) (r)
13:00 Teleshopping (promo)
13:30 Îngeri pierduți (rom., s. rom.) (r)
15:30 Triumful dragostei (mex., s)
16:30 Poveștiri adevărate (progr. edu)
17:30 Que bonito amor (mex., s. rom.)
18:30 Maricruz (mex., dr. romantic.)
19:30 Iubiri vinovate (mex., dramă)
20:30 Îngeri pierduți (rom., s. rom.)
22:30 Poveștiri de noapte (div.) Cu: Cabral și Mircea Solcanu
23:00 Cancan.ro (mag. de div.)
23:30 Chelsea Settles (SUA, s. reality show)
00:00 Îngeri pierduți (r)
02:00 Poveștiri adevărate (progr. edu) (r)

KANAL D

07:30 La un pas de fericire (tur., com. rom.)
09:30 Teleshopping (promo)
10:00 Draga mea prietenă (div.) Cu: Cristina Cioran și Paula Chirilă
12:30 Știrile Kanal D (progr. edu) Cu: Silvia Ioniță
13:15 Te vreau lângă mine (reality show)
14:45 Teleshopping (promo)
15:30 Cu capul în nori (tur., s. com.)
16:45 Teo Show (div.) Cu: Teo Trandafir
18:45 Știrea zilei (progr. edu)
19:00 Știrile Kanal D (progr. edu)
20:00 Faci față, faci bani (div.) Cu: Vlad Craioveanu și Andrei Coman
21:15 Asta-i România! (progr. edu) (r) Cu: Mihai Ghiță
22:15 WOWbiz (div.) Cu: Mădălin Ionescu și Adelina Pestrițu
00:30 Știrile Kanal D (progr. edu) (r)
01:30 La un pas de fericire (tur., com. rom.) (r)

ProCinema

08:00 Acasă în bucătărie (emis. culinară)
09:00 La Bloc (s. com., ep. 93) (r)
09:30 La Bloc (s. com., ep. 94)
10:00 Daune și interese (SUA, s. polițist, sez. 3, ep. 7) (r)
11:00 Daune și interese (SUA, s. polițist, sez. 3, ep. 8)
12:00 Teleshopping (promo)
12:15 La Măruță (div.)
13:45 Teleshopping (promo)
14:00 Dansez pentru tine
18:30 Daune și interese (SUA, s. polițist, sez. 3, ep. 9)
19:30 La Bloc (s. com., ep. 95)
20:20 La Bloc (s. com., ep. 96)
20:55 M.A.S.H (SUA, s, sez. 4, ep. 15)
21:30 M.A.S.H (SUA, s, sez. 4, ep. 16)
22:00 Luptatorul morții (sua-can., horror)
00:00 Breaking Bad: Pe căi greșite (SUA, s. polițist, sez. 2, ep. 12)
01:00 Dispariția (SUA, thrill.)

Redacția ziarului „Viața liberă" nu este responsabilă pentru modificările survenite în programul TV după închiderea ediției.

S-a întâmplat

pe 26 septembrie

Virgil **Guruianu**

1791 - Se naște THEODORE GERICAULT (m. 1824), pictor, litograf francez.

1800 - Încetează din viață WILLIAM BILLINGS (n. 1746), compozitor american. A compus imnul Statelor Unite ale Americii.

1849 - Se naște I.P.PAVLOV (m. 1936), fiziolog, psiholog rus, laureat cu Premiul Nobel pentru Fiziologie - Medicină (1904).

1868 - Încetează din viață AUGUST FERDINAND MÖBIUS (n. 1790), matematician, astronom german.

1888 - Se naște THOMAS STEARNS ELIOT (m. 1965), scriitor britanic, laureat cu Premiul Nobel pentru Literatură (1949).

1889 - Se naște MARTIN HEIDEGGER (m. 1936), filosof german.

1898 - Se naște GEORGE GERSHWIN (m. 1937), pianist, compozitor american, creatorul "Rapsodiei albastre".

1902 - Încetează din viață LEVI STRAUS (n. 1829), creatorul american al bluejenșilor.

1905 - Se naște TIBERIU I. MORARIU (m. 1982), geograf, membru corespondent al Academiei Române.

1907 - Se naște DAN BOTTA (m. 1958), poet, eseist, dramaturg, traducător, laureat cu Premiul Societății Scriitorilor Români (1931; 1936).

1924 - Încetează din viață MANNE SIEGBAHN (n.1886), fizician suedez, laureat cu premiul Nobel pentru Fizică (1924). A creat spectroscopia razelor Röentgen.

1927 - Se naște PATRICK O'NEAL (m. 1994), actor american.

1945 ▸ Încetează din viață BÉLA BARTÓK (n. 1881, la Sânicolaul Mare, Transilvania) compozitor, pianist, folclorist maghiar, unul dintre strălucitii reprezentanți ai muzicii contemporane și unul dintre marii folcloriști ai secolului al XX-lea.

▸ Se naște BRYAN FERRY, cântăreț britanic.

1946 - Se inaugurează Teatrul CFR Giulești, azi Teatrul „Odeon".

1950 - Se naște DAN GRECU, gimnast de valoare mondială, antrenor, arbitru internațional.

1957 - Se naște CLEOPATRA LORINȚIU, poetă, prozatoare, autoare de literatură pentru copii, traducătoare, laureată cu Premiul Festivalului "Nicolae Labiș" (1977), cu alte premii.

1966 - Se naște, la **Jorăști**, jud. **Galați, COSTEL CRÂNGAN**, ziarist, prozator.

1968 - Se naște FRANCISC VAȘTAG, multiplu campion mondial european, național de box, antrenor.

1973 - Încetează din viață ANNA MAGNANI (n. 1908), actriță italiană, laureată cu Premiul Oscar (1956), cu alte premii.

1984 - Se naște, la **Tecuci, GABRIEL BĂLAȘA,** pictor, membru al UAP.

1985 - Se naște DANA ROGOZ, actriță.

1992 - Încetează din viață DAN DUȚESCU (n. 1918), traducător.

1998 - Încetează din viață **ION DUMITRIU** (n. 1943, la **Galați**), pictor, membru (și vicepreședinte 1991-1993) al UAP, laureat cu premii și distincții naționale și internaționale.

2008 - Încetează din viață PAUL NEWMAN (n. 1925), actor, regizor american, laureat cu Premiul Oscar (1976) pentru cel ai bun actor (pentru rolul din filmul „Culoarea banilor").

2010 - Încetează din viață, la **Galați, IOAN BREZEANU** (n. 1916), pedagog, autor de lucrări de folclor; autor/coautor/redactor coordonator al unor lucrări referitoare la Galați.

REȚETA ZILEI

Dulceață de gutui

Ingredinte: 500 ml apă, 600 gr gutui cântărite după ce au fost rase pe răzătoarea mare, un kg zahăr, 100 ml zeamă lămâie

Mod de preparare: curățăm gutuile și le dăm pe răzătoarea mare. Într-o cratiță puneți 500 ml apă la fiert cu un kg zahăr și 100 ml zeamă de lămâie. Când este fierbinte adăugați gutuile rase. Gutuile se vor oxida, după ce le puneți în siropul fierbinte ele își vor recăpăta culoarea. Lăsați focul la mediu și amestecați continuu. Când gutuile au un aspect lucios și plutesc în sirop, cratița se ia imediat de pe foc, deoarece gutuile se închid la culoare și dulceața va avea un gust de zahăr ars. Se spumează și apoi cratița luată de pe foc se acoperă cu un șervet umezit în apă rece și bine stors. Lăsăm dulceața să se răcească complet în cratiță, apoi se pune în borcane.

V.P.

26 septembrie 1874

Prima competiție sportivă internațională

La data de 26 septembrie 1874 a avut loc, la București, prima competiție internațională din arhivele sportului românesc: un concurs de tir.

V.G.

www.viata-libera.ro

Viata caleidoscop

Aniversări

Olivia Newton-John - 65

Olivia Newton-John s-a născut în urmă cu 65 de ani (26 septembrie 1948), la Cambridge, Marea Britanie, iar la scurt timp s-a mutat, împreună cu familia, în Australia. În anul 1971, Olivia a realizat primul său album în Marea Britanie, intitulat „If Not For You", ce a constituit și primul său succes în SUA, urmat de „Let Me Be There", cu care a câștigat Medalia de Aur și care a ajuns în top 10 în SUA. Ulterior a continuat să realizeze și alte materiale discografice, între care: „Olivia", „Banks of the Ohio", „Music Makes My Day", „Long Live Love", „First Impressions". În anul 1974, a realizat materialul discografic „If You Love Me (Let Me Know)", piesa „I Love You, I Honestly Love You" - inclusă pe acesta, ajungând hitul nr. 1 în lume; în anul următor, „Have You Ever Been Mellow" a fost cel de al doilea hit care s-a situat pe locul 1 în toate topurile. A urmat realizarea albumului „Clearly Love" - ce conține piesele de succes „Something Better To Do" și „Let It Shine"; în anul 1976, cântăreața realizează alte două materiale discografice, „Don't Stop Belevin'" și „Come On Over"; un an mai târziu, scoate materialele „Making A Good Thing Better" și „Olivia Newton John's Greatest Hits". În anul 1979, Olivia își schimbă stilul muzical, trecând de la pop la rock, ieșind pe piața muzicală cu „Totally Hot" - care a reprezentant un real succes, fiind incluse pe el piese precum: „A Little More Love", „Deeper Than The Night", „Dancing Round and Round". În anul 1983, Olivia începe să colabureze cu John Travolta pentru piesa „Two of a Kind". Albumele realizate în perioada anilor 1985-1989 nu mai au același succes comercial. Din anul 1992, Olivia, bolnavă (cancer la sân), se retrage în Australia pentru a urma un tratament recuperator. Revine, după o perioadă de șapte ani, începând să participe la o serie de show-uri televizate și să joace în pelicule TV. În anul 1998 realizează single-ul „Back With a Heart" - o combinație reușită între muzica pop și muzica country; în același an cântă în duet cu Cliff Richard; în anul 2000, concertează, împreună cu australianul John Farnham, în cadrul ceremoniei de deschidere a Jocurilor Olimpice de la Sydney; un an mai târziu, marchează, în cadrul unui turneu în SUA, 30 de ani de carieră muzicală. În ultima perioadă, Olivia a apărut în diferite producții pentru televiziune, cea mai recentă fiind prestația din „This Christmas", din anul 2012.

V.G.

O nouă emisiune la TVR

"Prețuiește viața", cu Andreea Marin

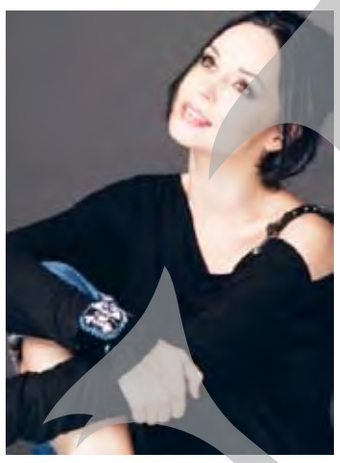

Andreea Marin va realiza și va prezenta emisiunea "Prețuiește viața", care va fi difuzată din luna octombrie, la TVR, potrivit unui comunicat remis de Televiziunea Română. La această emisiune, Andreea Marin îi va aduce în lumina reflectoarelor "pe cei care au tăria de a alege potecile anevoioase în locul drumului lin, pentru a întinde o mână de ajutor semenilor lor". Totodată, prin intermediul emisiunii "Prețuiește viața", oameni care au dovedit deja că știu să prețuiască viața vor afla că gesturile lor nu au trecut neobservate și vor fi recompensați pentru meritele lor, se mai spune în comunicatul TVR. Data, ziua și ora de la care urmează să fie difuzată emisiunea nu au fost încă stabilite.

M.Z./Mediafax

Soluțiile jocurilor apărute în ziarul de ieri:

DIGRESIUNI

ORIZONTAL: FABRICATII; ABIA; PIANO; BALCI; OCOL; UTA; ETRAVA; LETALA; NA; A; EFENDI; A; ARA; CETAS; AMANA; SUBT; GALANTERIE; IRATIONALA.

VIAȚA LA ȚARĂ

ORIZONTAL: C; T; M; SEMANAT; TARANI; I; TELINA; USOR; TN; TA; CAUS; EA; G; MOLCOM; CAR; DA; LOTURI; SI; A; SATUC; TURNIRE; O; DOS; OIL; AL; RIME; ARIE.

SUDOKU

5	4	3	8	9	2	6	1	7
2	1	6	3	7	5	9	8	4
8	7	9	6	4	1	5	3	2
3	5	8	1	2	4	7	9	6
6	9	1	5	8	7	2	4	3
4	2	7	9	6	3	1	5	8
1	6	5	7	3	8	4	2	9
9	8	2	4	5	6	3	7	1
7	3	4	2	1	9	8	6	5

3	4	7	1	9	5	8	2	6
8	1	6	7	3	2	9	5	4
2	9	5	8	6	4	1	3	7
1	2	3	5	7	9	4	6	8
6	7	8	2	4	1	3	9	5
4	5	9	6	8	3	7	1	2
5	3	2	4	1	8	6	7	9
7	8	1	9	2	6	5	4	3
9	6	4	3	5	7	2	8	1

Sudoku

Înscrieți în căsuțele libere din cele nouă casete numere de la 1 la 9 fără a se repeta, astfel încât suma totală pentru fiecare casetă în parte să fie 45 și, de asemenea, suma pentru fiecare linie sau coloană să fie tot 45.

	5			1		8	4	7
	1	4		8		6	3	
						1		
	7		5			2	6	
			2		4			
	2	5			1		7	
		9						
	6	2		9		3	1	
7	3	1		2			5	

7			1	8	2	9		
					7			
2	8		5	3		4		7
	6			4				
			2		8			
				1			6	
6		7		5	3		4	1
			8					
		8	6	2	4			5

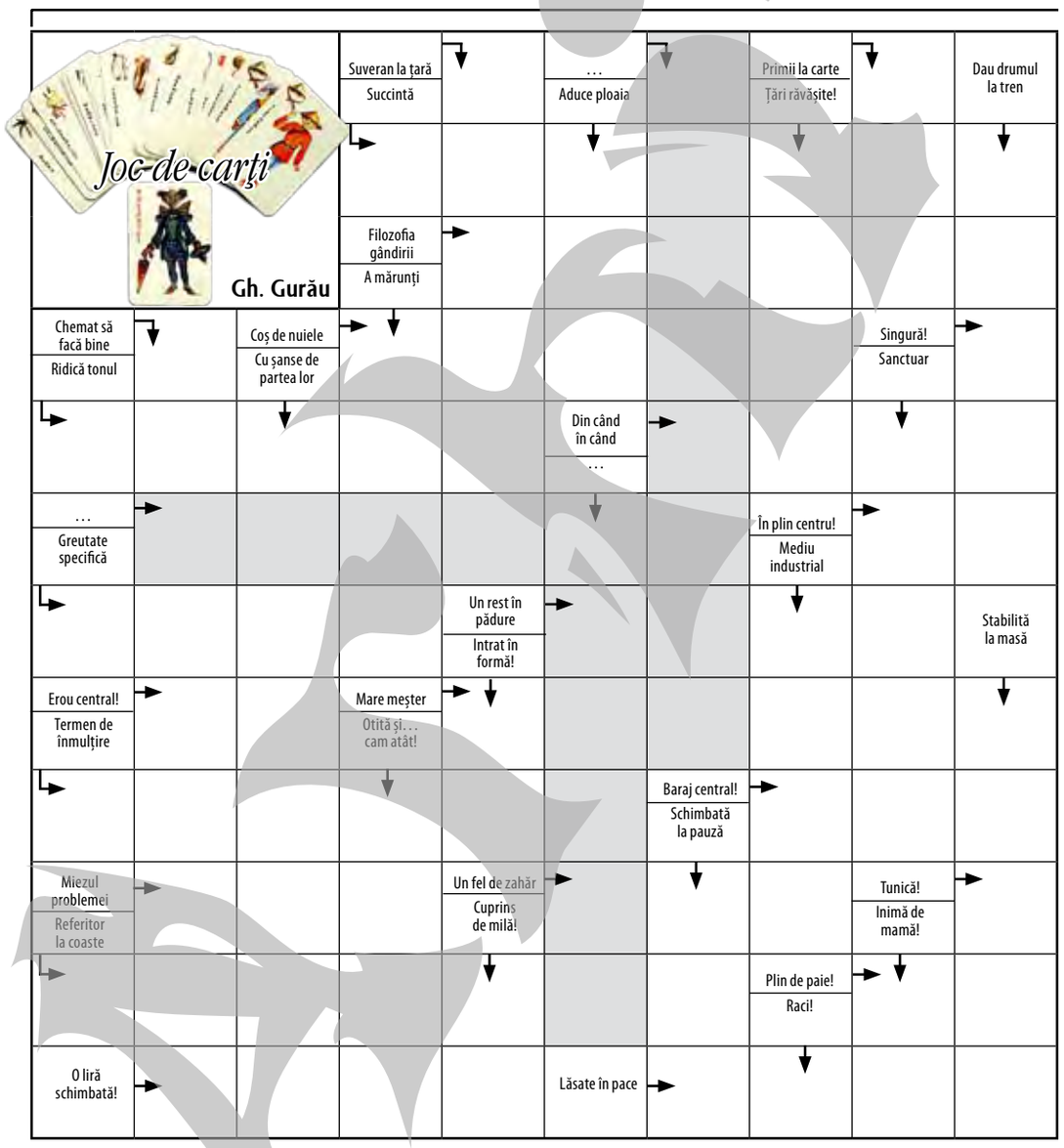

Experimente

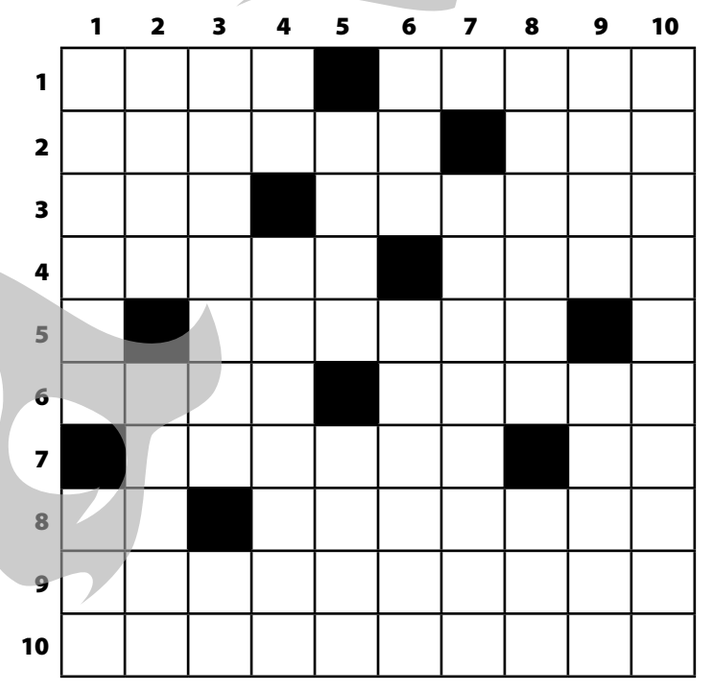

ORIZONTAL: 1) Bun la arat – Ne încețoșează ochii. 2) Alungarea noxelor, tehnic vorbind (pl.) – Prinse la chilă! 3) Animale de curse – Întărește vorba, în exprimare. 4) Ieșire nepermisă – Prinse la balustradă. 5) Lucrează după program. 6) Ăsteia nu-i arde de râs – A se lipi bine. 7) Cântece populare – Simbolul cu greutate al poeziei bacoviene. 8) Viitorul e în față! – Iau durerile cu mâna. 9) Nu se mai face bine… 10) Sare în apă.

VERTICAL: 1) Omul pus mereu pe farse – Proiecție de viitor, în regie proprie. 2) Cu ăsta ne facem bine – Marea Galbenă. 3) Scribi la vechile cancelarii – Tunel gol! 4) Sămânță de scandal la curte - Un fel de a lăsa cu gura căscată (pl.). 5) Plină ochi – Cavalerul de ieri. 6) Mai mult decât nimic – Scoși de la înghesuială. 7) Mers de om bine făcut. 8) Descuie o casetă…mică – Stofă groasă…cu două fețe! 9) Întinsul părului – Băutură în amestec. 10) Nu țin mult…într-un fel.

Mihai Gherasim

Telefoane **Utile**

Dispecerat Urgențe - 112
Ambulanță non-stop (VITAL MED) - 0236/462222
Pompieri - 981; - 0236/460441
Centrala Inspectoratului Județean de Poliție - 0236/407000
Poliția Transporturi - 0236/418460
Secția 1 de Poliție - 0236/419966
Secția 2 de Poliție - 0236/460854
Secția 3 de Poliție - 0236/413400
Secția 4 de Poliție - 0236/468490
Secția 5 de Poliție - 0236/416945
Serviciul Teritorial al Poliției de Frontieră Galați - 0236/491066
Centrul de prevenire și consiliere antidrog - 0236/461800
Jandarmi - 0236/334152
Poliția comunitară - 0236/316000; 0236/314000
Prefectură - 0236/462739; 0236/460330
Consiliul Județului - 0236/411099
Primărie - 0236/307799
Protecția civilă - 982; 0236/411456; fax - 0236/413219
Garda de Mediu
- tel.: 0236/311333
- fax: 0236/413170
S.C. ECOSAL PREST S.A. - 0236/312282 - secția menaj
Informații CFR - 0236/460643
Rezervare bilete tren - 0236/496000
Agenția CFR - 0236/472420
Autogara - 0236/412683
Comisariatul Județean pentru Protecția Consumatorului - 0236/413929; 0236/460355.

Deranjamente - intervenții:
APATERM: dispecerat - 0236/311018, 0236/473100/120; relații cu publicul - 0236/473151;
APA-CANAL: dispecerat - 0236/463294, 0236/473380;
DISTRIGAZ SUD (Sucursala Galați) - 0236/928
ELECTRICA (Galați) - 929; 0236/480762
(număr unic cu apel gratuit pentru toți clienții indiferent de zona de reședință)

Spitale
De Urgență - 0236/301111, 0236/301112
Municipal nr.1 - 0236/479401/02
Boli Infecțioase - 0236/334147, 0236/334233
De Copii - 0236/469849, 0236/320406
Militar - 0236/423983
TBC - 0236/460712; 0236/460314
CFR - 0236/475678, 0236/475768
fax 0236/411613
Maternitatea Municipală - 0236/413131, 0236/431132

Farmacii non-stop:
Hygeia (vizavi de Spitalul Județean) - 0236/473013

TVMANIA

Anca **Melinte**
ancam@viata-libera.ro

Amant cu voia soțului

*** „Te rog, înșală-mă!".** „Mereu mă roagă să-mi găsesc pe altcineva, dar simt că nu pot să fac asta, el este totul pentru mine". Replica îi aparține Simonei Secrier, partenera de 18 ani a cântărețului Mihai Constantinescu. Mărturia, pe care am auzit-o aprofundată la toate emisiunile tabloide, a fostă făcută în cadrul emisiunii „Dincolo de aparențe", realizată cu măiestrie de Florentina Fântânaru, una dintre puținele producții de bun-simț și de calitate din peisajul media. Declarația surprinzătoare a fost răspunsul iubitei lui Mihai Constantinescu la întrebarea Florentinei dacă, în anii de când sunt împreună, a simțit vreodată că Mihai s-a îndrăgostit de altă femeie. Posturile tv au comentat că Mihai Constantinescu i-a dat partenerei dispensă pentru un eventual amant pentru că se simte mai în vârstă decât ea. Eu ce să zic: „Iubiți și câinii vagabonzi, sunt mai cinstiți și uneori mai lorzi!".

*** Sexy și cu vata-n nas.** Dacă n-ai bani de-o pereche mai dodoloață de silicoane, dacă nu ți-ai schimbat nici iubitul, nici orientarea sexuală, poți să apari la televizor măcar pentru că ți-ai operat și micșorat nasul. Recent, am văzut-o la televizor pe Cristina Roman, fotomodel de profesie, înălțând rugi fierbinți dintr-un scaun rulant. Nu, nu vă speriați că tânăra suferă de vreo boală gravă, nu avea nevoie, ferească Domnul, de vreo intervenție chirurgicală salvatoare. Nu, și-a operat nasul, după o primă intervenție de care n-a fost mulțumită. Și ce haz are, dacă tot te-a văzut lumea cu fața tumefiată și bandajată, să nu apari la teve și când îți scoate domn' doctor vata din nas și ațele, ca să faci cunoștință, pe micul ecran, cu noul nas. Pardon, năsuc. Disperarea junei brunete era să scape de nasul cel vechi și de comparația cu Adelina Pestriț, a cărei sosie era considerată. Or Cristina voia să semene cu Angelina Jolie! Să semene cu ea însăși nici măcar nu-și punea problema, fericită, însă, că noua podoabă din mijlocul feței nu seamănă a cârnăcior…

METEO **România** *Sud-Est 26 septembrie*

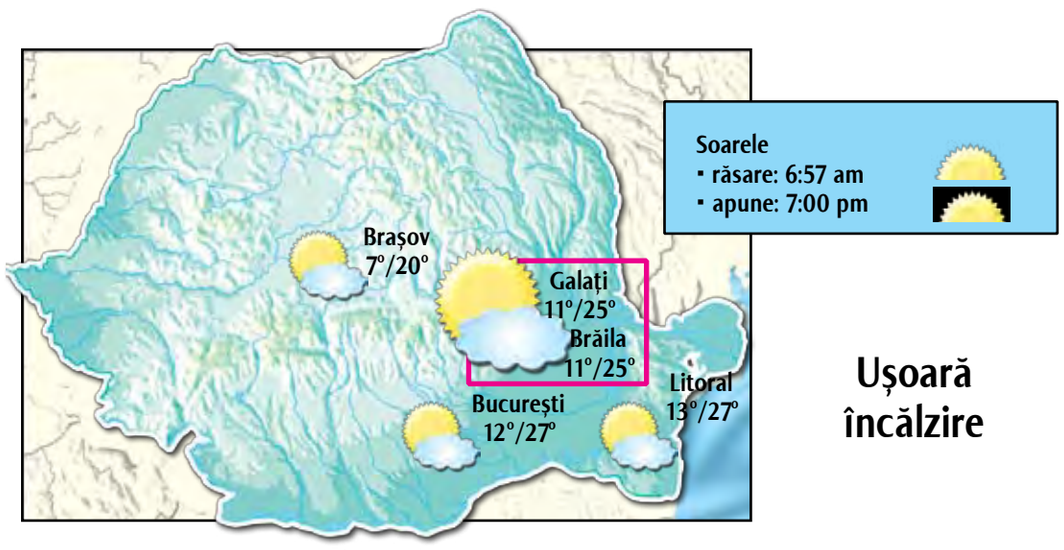

Ușoară încălzire

Ziua de astăzi ne aduce o ușoară încălzire a vremii. Cerul va fi mai mult senin, vântul va sufla moderat (cu o viteză maximă de 25 km/h), iar precipitațiile vor lipsi.

Temperatura maximă a zilei va fi de 25 de grade Celsius, iar minima pe timpul nopții va ajunge până în dreptul valorii de 11 grade Celsius.

Presiunea atmosferică va atinge nivelul de 760 mm coloană de mercur, în timp ce umiditatea va fi de 71 la sută.

(informații preluate din surse online)

Viața liberă Fondat 1989

Membri Fondatori
Radu MACOVEI
Grigore LAZAROVICI
Katia NANU

TRUSTUL DE PRESĂ „DUNĂREA DE JOS"
REDACȚIA ȘI ADMINISTRAȚIA: Galați, str. Domnească nr. 68 / SECRETARIAT tel. **0236/460620**, fax **0236/471028** / BIROU COORDONATORI tel: **0372/363643** / POLITIC, NEWS-DESK tel. **0372/363625** / ECONOMIC, EVENIMENT, SOCIAL tel. +**0372/363631, 0372/363633** / SPORT tel. **0236/411644** / TEHNO tel. **0372/363626** / PUBLICITATE tel. **0236/460719**, fax **0236/460875** / MICA PUBLICITATE tel. **0236/463664** / DIFUZARE tel. **0236/460395**

MARIANO®

Cristina COCU
Director general

Costel CRÂNGAN
Redactor șef

Anca SPÂNU
Redactor șef adjunct

Dan Cătălin PREDESCU
Editor coordonator

ECONOMIC - ADMINISTRAȚIE/ Ovidiu AMĂLINEI, Marius ȚUCA, Gabriel KOLBAY, Anca MELINTE, Nicoleta ONOFREI, Corina DOBRE **EVENIMENT** / Mariana CONSTANDACHE, Maria FABIAN, Teodora MIRON, Marius CHIRILIUC, Adrian BOT, Monica ZANET **SOCIAL** / **Roxana ARTENE PENCIU,** Remus BASALIC, Cristina CARP, Victor CILINCĂ, Angela RIBINCIUC, Maria STANCIU **SPORT** / **Marian CĂPĂȚÎNĂ,** Marian SĂVĂSTRU, Gheorghe ARSENIE **FOTO** / **Bogdan CODRESCU,** Vasile CABURGAN
REDACTORI COLABORATORI / Mihai ANGHELUȚĂ jr., Alina COMȘA DURBACĂ, Dănuț LUNGU, Virgil GURUIANU, Dan PLĂEȘU, Ion ZIMBRU

DEPARTAMENT CALCULATOARE / **Camelia LUPU**, Adrian BARBU, Mihail ȘTEFĂNESCU, Andra AMĂLINEI, Dan CABURGAN, Lili CRĂCIUN, Cristian GHEORGHE, Constantin POPA, Tiberiana PRISACARIU, Vasilica PRODAN, Camelia NEDELCU, Dorina AXENTE, Elena ARGHIR, Cristina GHIZDĂVESCU (C.M.), Ramona COTÂRLEȚ, Dana AXENTE - **Echipamente livrate de ROMLOTUS**

DIRECTOR VÂNZĂRI PUBLICITATE / **Laurian POPA**

Tipografia Viața liberă
Pănuț HAGHIAC, Nicușor CRĂCIUN, Silviu PĂDURARU, Cătălin BOGHIAN, Vasile STAVĂR, Marius CĂLMUC, Mihai PĂTRAȘCU
Unica tipografie din zona Galați - Vrancea - Brăila, care tipărește un ziar cotidian, la calitate de nivel național! **0236/413111**

BRAT IFABC
auditat de **Biroul Român de Audit al Tirajelor** *membru al* **Biroului Internațional de Audit al Tirajelor**

COTIDIAN INDEPENDENT®
marcă înregistrată
ISSN 1221-4914

Echipa de serviciu:
Responsabil ediție: Anca Spânu
Corectura: Ramona Cotârleț, Dana Axente.

Copierea oricăror elemente grafice ale acestei publicații va fi sancționată prin lege

OBSERVATOR

Joi, 26 Septembrie 2013

www.viata-libera.ro

Viața pe scurt

Pentru că a făcut recurs împotriva excluderii

Agheniței a fost suspendată din Parchetul brăilean

Procurorul Mihaela Agheniței a fost suspendată din cadrul Parchetului de pe lângă Tribunalul Brăila, după ce Consiliul Superior al Magistraturii (CSM) a constatat că a atacat decizia de excludere din magistratură. De altfel, CSM așa își motivează decizia de suspendare a Mihaelei Agheniței. Potrivit Statutului magistraților, dacă cel eliberat din funcție face recurs, automat este suspendat până la soluționarea irevocabilă de către instanța competentă.

Agheniței a intrat într-un scandal public după ce procurorii DIICOT au trimis la CSM acte din care reieșea că procurorul DNA ar fi avut o relație cu Mihail Boldea, cercetat și deferit justiției de cei de la Crimă Organizată. Procurorii DIICOT au susținut că, în virtutea sentimentelor pe care le-ar fi avut pentru inculpat, aceasta ar fi întocmit dosare penale menite să-i ușureze condamnarea în procesul pe care-l are la Iași. Potrivit legilor actuale, dacă un inculpat face denunțuri care se materializează în dosare, atunci instanța poate să-i reducă pedeapsa în procesul pe care îl are. Când a izbucnit scandalul, Agheniței plecase din DNA spre Parchetul Tribunalului Brăila, de unde acum a fost suspendată.

Maria Fabian

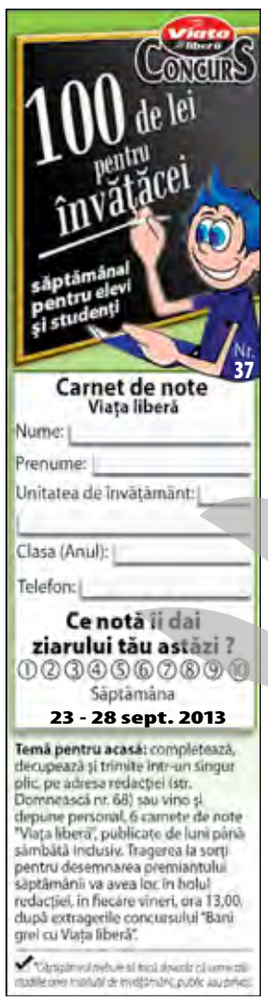

Soarta câinilor comunitari, în mâna Primăriei

Padocul maidanezilor va fi extins

Un depozit din vecinătate va fi golit pentru a face loc noilor amenajări

Deși adepții Asociației „Ajutați-l pe Lăbuș" au protestat în fața Primăriei împotriva eutanasierii câinilor comunitari și au scandat „Adoptăm! Adoptăm!", nici măcar un maidanez nu a părăsit adăpostul Ecosal. Aleșii locali, însă, au luat două decizii importante care vizează padocurile în care în acest moment nu mai încape niciun maidanez și în care câinii sunt ținuți în condiții grele. Mai mult, în această săptămână, potrivit directorului Ecosal, Ionuț Pucheanu, ar trebui să înceapă lucrările de remediere a deficiențelor la padocul de pe strada Zimbrului, semnalate de către Direcția Sanitară Veterinară și pentru Siguranța Alimentelor. Reamintim că DSV a ridicat avizul sanitar-veterinar al padocului de pe strada Zimbrului, în luna august, în urma unui control în cursul căruia instituția a constatat mai multe deficiențe privind pantele de scurgere, pardoseli și sistemul de aerisire.

Cât costă?

Refacerea cuștilor, betonare, refacerea pantelor, văruitul costă 80.000 de lei, iar directorul Ecosal este sigur că totul se va rezolva până la sfârșitul lunii octombrie, respectând termenul stabilit de DSV pentru remedieri. În timpul lucrărilor, animalele nu vor fi retrimise pe străzi, ci vor sta în curțile exterioare ale adăpostului sau vor putea fi mutate dintr-o aripă a padocului în cealaltă. Soluția va fi discutată cu DSV.

˝Moștenire grea˝

Tot în ceea ce privește padocul de pe Zimbrului, consilierii locali au actualizat o hotărâre votată de Legislativul din mandatul trecut la începutul anului 2009 și nepusă în aplicare. Este vorba despre actualizarea valorii unor lucrări de investiții: extinderea padocului cu platforme betonate, împrejmuirea incintei, realizarea unui acces carosabil, racord electric și o cameră frigorifică. Potrivit directorului Ecosal, și un depozit care funcționează tot pe Zimbrului va fi transformat în adăpost pentru câini. Prin reevaluare, valoarea investiției care ar trebui să se realizeze tot în 12 luni (ca și în proiectul inițial) se ridică la 1.795.170 de lei de la bugetul local.

Adăpostul rămâne singur

Totodată, aleșii au fost de acord să preia de la SC Convex, terenul în suprafață de 5.677 mp situat în Galați, strada Tunelului nr. 97 (Plaja Brateș), dar și a construcțiilor existente pe el. Societatea este cea care a solicitat reziliere contractului de concesiune pentru teren, pentru că nu mai avea bani să plătească nici concesiunea, nici impozitele și nici să asigure paza, și a pus la dispoziția Primăriei, gratuit, construcțiile realizate fără autorizație de construire - împrejmuirea terenului, sediu de firmă și patru magazii. Viceprimarul PSD Florin Popa a precizat că pe terenul cu pricina se va organiza un depozit de materiale. „În prezent, acest tip de activitate se desfășoară într-un spațiu în care funcționează și baza de ecarisaj. Prin mutarea lui vom putea extinde baza de ecarisaj și majora numărul de locuri în adăpostul pentru câinii comunitari. Apoi vom proceda conform legii", a spus Florin Popa.

Anca Melinte
Nicoleta Onofrei
Foto: Vasile Caburgan
Bogdan Codrescu

Mobila din depozitele Primăriei va fi casată

Mobila oamenilor evacuați de Primărie pe seama neplății chiriei, care acum se află în depozitul municipalității de pe strada Zimbrului, va trebui casată. „Am fost acolo acum două, trei săptămâni împreună cu viceprimarul Florin Popa. Am vizualizat. Problema cade în curtea Direcției Tehnice. Mobilierul acela trebuie casat. Sunt niște demersuri de urmat din punct de vedere legal", a declarat directorul Ecosal, Ionuț Pucheanu. Depozitul de mobilă va fi mutat în viitor în fostele depozite ale societății Convex.

Nicoleta Onofrei

Pentru pensionarii de peste 65 de ani

Doar 7.000 de bilete au fost distribuite la domiciliu

"Vă rugăm să ne spuneți care este stadiul distribuirii tichetelor de transport pe trimestrul IV 2013, pentru pensionarii care au vârste de peste 65 de ani. La noi pe scară au venit doi salariați ai Transurb și au adus biletele unei vecine pensionare, dar mai suntem vreo trei familii care depășim vârsta de 70 de ani și ni s-a spus că nu suntem pe listă", ne-a sesizat Vasile Dima, pensionar din Galați, 76 de ani, din Micro 39A, bl. K6.

Distribuirea tichetelor de transport la domiciliul pensionarilor care au peste 65 de ani a fost demarată la începutul lunii august, însă operațiunea este departe a de fi îndeplinită sută la sută până la 1 octombrie, când începe trimestrul IV. "Am luat această măsură încă din august, pentru a evita aglomerația de la ghișeele noastre. Lucrăm cu forțe proprii, cu doar patru echipe a câte doi oameni, pe care i-am scos din producție. În această perioadă au fost înmânate tichetele către aproximativ 7.000 de pensionari din cei aproximativ 25.000, câți sunt în județul nostru cu vârste de peste 65 de ani, potrivit listelor Casei Județene de Pensii Galați. Cu toate eforturile noastre, nu toți cei aproximativ 25.000 de pensionari vor intra în posesia biletelor până la 1 octombrie", ne-a spus Genica Totolici, director general al SC Transurb SA Galați.

Cei care nu vor primi tichetele la domiciliu până la 1 octombrie, le vor putea ridica, după data respectivă, de la ghișeele Transurb. "Nu putem merge simultan cu distribuirea lor prin chioșcuri și la domiciliu, pentru că există riscul ca unii dintre pensionari să le primească de două ori", a adăugat interlocutoarea. Pentru pensionarii cu vârste sub 65 de ani biletele gratuite se distribuie la chioșcurile Transurb SA.

Maria Stanciu

PE REPEDE-NAPOI

Poziția copilului la minte

Dănuț **Lungu**
danut@viata-libera.ro

* Avem un președinte al Curții Constituționale pe care-l merităm. Pe naiba! Eu nu-l merit pe Zegrean, să fim cinstiți, n-am votat niciodată cu PSD-ul... Prietenul ăsta a ieșit ieri în fața presei cu glume à la Vacanța Mare, spunând că al său câine-lup a intrat în greva foamei de când a auzit de legea eutanasierii. Același purtător de robă s-a plâns că a fost mușcat de o oaie, nu de-un maidanez. Carevasăzică, întreb și eu ca-n seria B.D.-urilor, ce avem noi aici? Mare-i Curtea Constituțională a lui Dumnezeu...

* Părințelul de la Penitenciarul Bacău, prins cu telefoane sub sutană, este anchetat și pentru comercializare de vin în pârnaie. Numai plăceri furniza tataie ăsta, pariez că le ducea și etnobotanice sfințite (iartă-mă, Doamne, pentru blasfemie!) deținuților. Parcă vezi că, în monotonia de după gratii, vieșii îl mai întrebau pe popă dacă n-are chef și de o vizită la camera intimă.

* Un deputat de Vaslui, mobilat și nu prea la tărtăcuță, s-a trezit să arunce cu vorbe de ocară în pelicula „Poziția Copilului", considerând că filmul, foarte apreciat în străinătate, ar denigra poporul român și că e plin de obscenități și injurii. Am încercat să citez cât de cât din alocuțiunea penibilă a demnitarului de lângă Huși. N-am cum să mă iau de domnia sa, probabil că a picat într-o capcană. Când a auzit de „Poziția Copilului", s-o fi așteptat la un film porno. Așadar, dacă-i servești obscenități, dă-i, nene, și niște cărniță fără blană!

* Antrenorul de fotbal Mircea Lucescu, un soi de statuie prin mingicăreala autohtonă, a agresat fizic un copil de mingi. Mă rog, un copil din piele și os care stătea pe marginea terenului pentru a retrimite chișca pe gazon. I-o fi zis ceva copilul, vorba președintelui Băsescu.

* Încercând să comenteze subiectul Roșia Montană, Elena Udrea vorbește despre Victor Ponta: „A încercat să rezolve problema cu mâna altcuiva". Incorect, indecent. Plăcerile proprii nu trebuie lăsate la voia întâmplării, la falangele celor din jur. Ca să nu reamintesc că Daciana a ieșit recent pe primul loc într-un top al frumuseților din politică...

TRAGEDIA DIVINA

Alertă de gradul zero: casă de cultură, nu casă de piatră!

Ion **Zimbru**
redactie@viata-libera.ro

Dragul meu prieten, nu mai încape nici o vorbă, nici o îndoială și nici o amânare: curând, cred că începe. Ce, „cred", sunt sigur! Cred și sunt sigur că ești pregătit (și tu) pentru această importantă începere. Eu, chiar astăzi, mi-am comandat costum de mire, mai ales că niciodată nu am mai fost un acest fel de mire. Chiar astăzi mi-am tăiat unghiile. Unghiile care m-au ajutat în fiecare zi, de la naștere încoace, să mă cațăr până la sărutul cestei mirese subțiri, până la răsuflarea-i caldă și proaspătă, până la gustul ei de cucută și pelin. Și, tot astăzi, am băut „lacrima christi" cu toți dușmanii. Știi foarte bine, prietene, care dușmani. Cei cărora le-am spus să-(mi) fie doar adversari, fiindcă așa-i frumos, așa se cuvine în ograda și în grădina și în viața unor cavaleri. Nu?...Sigur că da! pe mireasa asta o știi și tu destul de amănunțit, prietene! o știi de mult, o știi de dinainte de a o cunoaște! cred că toți consideră că o știu de dinainte de a o cunoaște, dar habar nu au cu cine și cu ce este egală această splendidă mireasă! te rog să nu te superi că, întâi, mă vrea pe mine! mă vrea pe mine fiindcă eu i-am forțat și i-am stricat toate zăvoarele, toate lacătele și toate broaștele, în orice clipă! nu i-am lăsat nici un răgaz de somn ! cum, adică, să doarmă mireasa? și nu i-a rămas nimic încuiat, prietene! era încuiată după niște porți împărătești! și stătea pitită, sărmana, după niște ziduri de castel! și se tăvălea de durere, și se tăvălea de plâns...deoarece aproape începusem s-o uit! și nu numai atât, însă îi mai și făceam în ciudă: umblam de vânătoare de păsări-liră, dar ea nu știa, frumoasa, că am să vând aceste cântece și am să-i cumpăr inel!...Sigur că da, prietene! mireasa mi-a promis că poate să mă ia și că pot s-o iau și așa, fără inel! dar nu vreau să râdă lumea de mine, să spună că am fost atât de coate-goale! vreau să creadă toți prietenii și dușmanii că o merit, că și mireasa mă merită, că nu-s un terchea-berchea, un pezevenchi! mai ales că, prietene, fiecare din cei care vor veni la nuntă nu va rosti plictisitoarea „casă de piatră!", ci fundamentala „casă de cultură!"...Sigur că da ! începe, curând! începe o dată ca niciodată! uite, deja am trecut de picioare, am trecut de sâni... deja simt că am trecut în trecut!...Cred că trebuie să rămâi sănătos, prietene! și, să nu se mai verifice nicicând proverbul cu „ieri stătea pe prispa casei...", iau și prispa cu mine, cu noi...Să am unde sta cu mireasa la taclale, să am de unde-ți striga, prietene fără cusur: să nu mă îngâni niciodată! Pricepi?