ROMÂNIA, ANUL XXV, NR. 7578
LUNI
8 SEPTEMBRIE 2014
12 PAGINI, 1,5 LEI

Metoda securizării pubelelor nu funcționează

ANGAJAȚII ECOSAL, MÂNĂ ÎN MÂNĂ CU HOȚII!

ADMINISTRAȚIE/2

Dramă la Folteşti

TRACTOR SPULBERAT DE PERSONALUL GALAȚI-BÂRLAD

EVENIMENT/3

Fondat 1989
Viața liberă
COTIDIAN INDEPENDENT

GALAȚI ® ROMÂNIA
ÎNTOTDEAUNA, PRIMII! ©

www.viata-libera.ro

56.000 de cititori zilnic
Publicație ce beneficiază de rezultate de audiență conform Studiului Național de Audiență măsurate în perioada august 2011 - august 2012

Adresa redacției:
str. Domnească nr. 68
TEL 460 620, FAX 471 028
redactie@viata-libera.ro

COTIDIAN INDEPENDENT®
marcă înregistrată
ISSN 1221-4914
auditat de Biroul Român de Audit al Tirajelor membru al Biroului Internațional de Audit al Tirajelor

VALUTA

Euro	4.4006 lei
Dolar	3.3964 lei

METEO

15° 29°
Galați
Vreme frumoasă

SINAXAR

(†) Nașterea Maicii Domnului

MAXIME

"O carieră e ca o partidă de șah. Trebuie să te gândești înainte la următoarele cinci mutări."
Michael Jackson

Indiferența autorităților naște situații șocante

SURPAREA CARE ÎNGHITE VII ȘI MORȚI

foto Bogdan Codrescu
foto@viata-libera.ro

Autorităților locale le-a luat un an și șapte luni pentru a decide resistematizarea rigolei din Cimitirul „Ștefan cel Mare" Între timp, rigola surpată a trecut de la stadiul de râpă la cel de prăpastie și a înghițit bucăți întregi din proprietățile oamenilor de pe Valea Calicii

ADMINISTRAȚIE/2

Ruine transformate în spațiu expozițional

Primăria promite reparația pasajului din centru

EVENIMENT/3

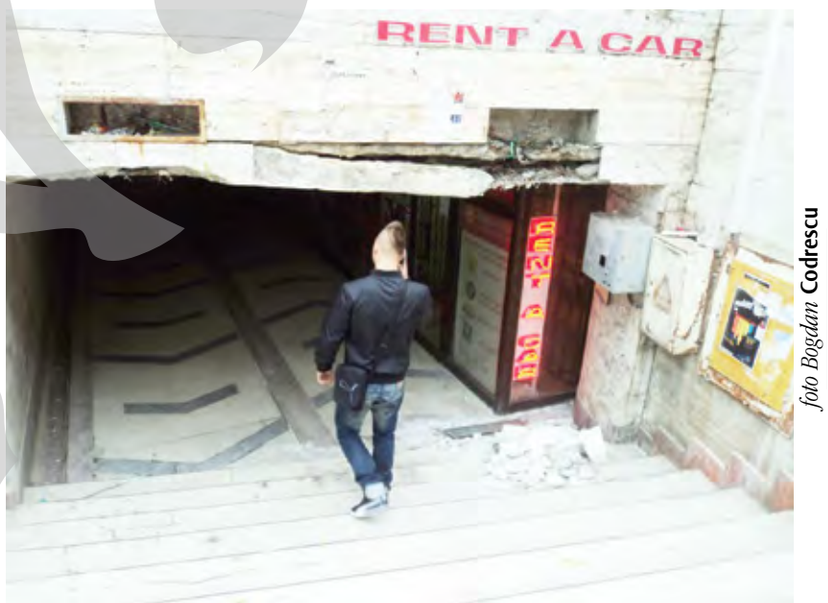

foto Bogdan Codrescu
foto@viata-libera.ro

„Viața liberă", în cartierul tău

Joi, venim la "Trei Star"

"Viața liberă" continuă raidurile în cartierele Galațiului, pentru a afla direct de la cititori care sunt problemele cu care se confruntă. Joi, 11 septembrie, între orele 9.00 și 10.00, vă așteptăm la chioșcul nostru de la "Trei Star", să ne spuneți ce vă nemulțumește și să le sugerați autorităților ce trebuie făcut în zonă.

INTERIOR

ADMINISTRAȚIE/2
Lege încălcată
Persoanele cu handicap nu sunt respectate

Clădirile de utilitate publică, străzile și mijloacele de transport în comun din Galați nu sunt adaptate pentru a permite accesul neîngrădit al persoanelor cu handicap.

CARTIER/5
Ghetoul dintre cartiere
O insuliță... Continentală

La fostul Complex comercial „Continental", în fața chioșcului „Vieții libere", ne-a așteptat cel mai mare număr de cetățeni care ne-a întâmpinat vreodată, pentru a-și vărsa năduful.

EDITORIAL

Victor Cilincă
victor@viata-libera.ro

Instituții cam degeaba

Propunerea târzie a președintelui Senatului, Călin Popescu Tăriceanu, de suspendare a președintelui Băsescu în ultimele lui zile de mandat, când parlamentarii n-au prididit nici măcar să dea, de pildă, o lege pentru protejarea bolnavilor de cancer, când iar „nu mai sunt bani" și pentru ei, demonstrează câtă nevoie… am avea de parlamentarii noștri! Pentru sănătate, educație, cercetare sau sport trebuie fonduri, dar și soluții, nu doar puținii bani irosiți acum datorită corupției și prostiei! Parlamentarii, că tot se plimbă ei prin lume în schimburi de experiență tocmai pentru astfel de lucruri, nu vin însă cu proceduri noi, cu parteneriate salvatoare. Iar parlamentarii chiar de-aia există: să facă și să schimbe legi, nu să ridice din umeri!

I-am propus, de pildă, unui parlamentar din Comisia juridică a Camerei, chiar președintelui comisiei, Bogdan Ciucă, gălățean cu multe proiecte de lege inițiate, să adapteze pentru România imperfecta lege a sponsorizării, s-o facă utilă nouă și statului, astfel încât donatorii să simtă că au de câștigat nu numai moral dacă oferă ceva, iar sponsorizările să crească. Și nu este vorba de sponsorizat doar niște cărți, ci în primul rând, așa cum se face în Occident, de bani pentru Sănătate, ajutor social, sport de performanță, cercetare! S-a arătat interesat și aștept încă să văd că legea care ar mai degreva statul de cheltuieli și ar încuraja mecenatul autentic va fi și la noi una corectă, limpede și eficientă.

Se dau legi peste legi care protejează doar câte un grupuleț, să mai înhațe niște proprietăți, să mai taie păduri, să evacueze case memoriale, nu și măsuri care să ne apere de violență, jafuri și umilință! De curând, încă două case gălățene vechi au intrat în circuitul cunoscut al distrugerii: retrocedare, abandonare fără pază hoților săraci de cărămizi. Sunt case de dinaintea Primului Război Mondial, chiar dacă nu sunt protejate și nu se află pe lista de patrimoniu. Direcția de Cultură a luat legătura cu Primăria și a încercat să vorbească și cu proprietarul caselor, însă, îmi explica un consilier, nu se pot lua și măsuri punitive decât în privința imobilelor din patrimoniul istoric și cultural. Legislația noastră ridică din umeri! Dar, zic și eu, de îndată ce avem un caz, ca acum, n-am putea iniția o lege? "Avem" parlamentari gălățeni care pot fi contactați! Deputatul Florin Pâslaru, de pildă, este chiar secretar al Comisiei de Cultură a Camerei! Am văzut însă scepticismul în ochii consilierului și-l înțeleg: într-adevăr, nici Pâslaru nu ne-a onorat decât cu promisiuni și cu prezența la niște evenimente culturale. Nu și-a legat numele de ceva, în afară de… scrumbie.

Ar trebui să-i obligăm pe parlamentari să meargă la serviciu și pentru noi! Ar putea provoca instituțiile locale, grupurile interesate (pe internet se manifestă cu pasiune, postând documente și imagini vechi, asociații cu activitate notabilă), care lucrează mai mult online și expozițional, nu și militant… Măcar să spunem că am încercat! Nu să ne mulțumim cu ce nu e, ca gălățeanul căruia, plângându-mă că încă nu s-a instalat șalupa promisă pentru o intrare simbolică în oraș, mi-a replicat: "Păi, avem deja una. La Brăila!".

ASTĂZI în Viața liberă
PESTE 560 ANUNȚURI DE MICĂ PUBLICITATE
pag. 7-9

INTERIOR

ADMINISTRAȚIE/2
Plan de modernizare a transportului în comun
Transurb vrea troleibuz până la Intfor

Astăzi și mâine
Întâlnire cu arhitecții care vor să restructureze cartierul Dunărea

EVENIMENT/3
Conflict sângeros la Slobozia Conachi
Muncitor din Măcin, ucis în bătaie de un sătean

Piromani în acțiune
Incendii provocate la Galați și Drăgușeni

Tragedie la Gohor
Bărbat găsit spânzurat în gospodărie

SPORT/6
Patru plecări, cel puțin trei sosiri
Schimbări spectaculoase în componența lotului Oțelului

foto arhivă VL
foto@viata-libera.ro

Viitorul vine online
Învață să faci plăți pe internet!

ECONOMIE/4

CAMPANIE VL Lada de zestre

Nea Vasile curelarul și calul de lemn

OBSERVATOR/12

foto Victor Cilincă
foto@viata-libera.ro

AWARD OF EXCELLENCE
European Newspaper AWARD

INDEX

ADMINISTRAȚIE 2
EVENIMENT 3
ECONOMIE 4
CARTIER 5
SPORT 6
PUBLICITATE 7-9
AGENDA 10
MAGAZIN 11
OBSERVATOR 12

Pentru a moderniza o stradă

Primăria cumpără pământ

Primăria municipiului Galați a rămas fără pământ pentru a putea finaliza modernizarea străzii Democrației. Cel puțin așa arată licitațiile de pe SEAP. Municipalitatea tocmai a atribuit un contract pentru furnizarea de pământ societății Gendav SRL, contra sumei de 132.000 de lei.

Nicoleta Onofrei

Salubritatea şi factorii de risc

Instructaj cu angajații

Serviciul Public Ecosal pare să își ia în serios activitatea. Nu mai departe de săptămâna trecută, angajații serviciului au trecut prin sesiuni de formare. Acestora li s-au prezentat factorii de risc ce pot surveni în cadrul acțiunilor de salubrizare stradală, dar au și fost verificați dacă și-au însușit noțiunile.

Nicoleta Onofrei

www.viata-libera.ro

Viața în instituții

Indiferenţa autorităţilor naşte situaţii şocante

Surparea care înghite vii și morți

Autorităţilor locale le-a luat un an şi şapte luni pentru a decide resistematizarea rigolei din Cimitirul „Ştefan cel Mare" Între timp, rigola surpată a trecut de la stadiul de râpă la cel de prăpastie şi a înghiţit bucăţi întregi din proprietăţile oamenilor de pe Valea Calicii

Anca **Melinte**
ancam@viata-libera.ro
foto Bogdan **Codrescu**
foto@viata-libera.ro

Ziarul „Viața liberă" din ianuarie 2013 sesiza că gălățenii de pe strada Prelungirea Ștefan cel Mare - în fapt, Valea Calicii, o uliță desfundată din spatele cimitirelor „Ștefan cel Mare" și „Evreiesc" - stau cu frica-n sân că locuințele lor ar putea-o lua oricând la vale, laolaltă cu morții din țintirim. Motivul? Mica rigolă ce cobora din cimitir spre un pârâu din vale s-a surpat, ajungând ditamai râpa, și mâncând mormintele și gospodăriile oamenilor. Abia după un an și șapte luni, Consiliul Local a aprobat, la propunerea primarului Marius Stan, resistematizarea rigolei. Între timp, însă, lucrurile au devenit și mai grave!

Râpă uriașă în cimitir

Gardul Cimitirului „Ștefan cel Mare" stă în aer, pentru că fundația i s-a surpat. Ți se zbârlește părul privind râpa uriașă în care s-a transformat rigola și mormintele de pe marginea ei. Cele mai multe din mormintele gata să se ducă la vale sunt ale unor morți neidentificați. Chiar și oficialitățile au constatat că „eroziunile masive rezultate în urma precipitațiilor abundente au cauzat degradarea și distrugerea în totalitate a canalului colector existent".

Dincolo de cimitir, sunt viii de pe Valea Calicii, cărora râpa le-a mâncat proprietățile: 20 la sută de la Nelu Șandragan și 20 la sută de la Gheorghe Onu. Tot ei au ridicat și un gard, de teamă să nu se întâmple vreo nenorocire. Acum, gardul e contorsionat și abia se mai ține.

Petiții peste petiții

Pe proprietatea lui Nelu Șandragan trebuie să intri și să calci cu mare grijă, altfel riști să te duci de-a berbeleacul în râpă. „Vai de mine, aici am vrut să construiesc casă pentru copii, că este terenul meu. Nu am putut să construiesc nimic! De șapte ani mă chinuiesc cu autoritățile! La început, rigola a fost bună, dar dacă ei nu au întreținut-o! Am fost în audiențe de atâtea ori că m-am și săturat! Ultima scrisoare am trimis-o acum două luni. Noi am închis zona ca să nu se întâmple vreo nenorocire. Râpa e foarte adâncă, are în jur de opt metri!", ne-a spus Nelu Șandragan.

Vecinului său, Gheorghe Onu, aceeași râpă i-a înghițit garajul. A reușit să-și salveze mașina, scoțând-o pe brațe. „Anul trecut, în ianuarie, când ați fost aici, era o găurică pe lângă cum arată acum, o adevărată prăpastie! La orice ploaie, toată apa care se colectează pe Ștefan cel Mare se adună aici! Dacă plouă o jumătate de oră, aici e cascadă, se aruncă apa la doi metri distanță și erodează! Nu vă spun ce vuiet este! Aceasta este o anexă gospodărească făcută de bunicii bunicilor mei! Sunt moștenitor pe acest teren", ne-a spus Gheorghe Onu.

Ce prevede proiectul

Cei doi vecini au primit cu rezerve vestea noastră că autoritățile au hotărât să resistematizeze rigola. Și că lucrarea are drept scop, după cum se arată în proiectul de hotărâre votat de aleșii locali, „refacerea și redimensionarea canalului colector, evitarea scurgerilor accidentale, o colectare eficientă a apelor meteorice și împiedicarea eroziunii solului". Concret, se vor realiza un canal colector din beton armat, în trepte, pe tronsoane de pantă egale, și va fi amenajată zona de debușare a canalului pentru a evita deteriorarea acestuia în caz de eroziuni ale malului Cătușa. Valoarea investiției se ridică la 1.348.699 de lei.

De ce sunt sceptici cei doi gălățeni? „Totul depinde de vechimea proiectului. Gândiți-vă că aici, în două luni de zile sau la două ploi, se schimbă tot! Iar dacă nu se mișcă repede să-l pună în execuție, degeaba îl mai fac", ne-au declarat cei doi riverani ai râpei care a fost cândva o biată rigolă.

Administraţia locală încalcă legea

Galațiul nu respectă persoanele cu handicap

Primăria municipiului Galaţi impune bariere persoanelor cu dizabilităţi încă de la intrare

Trotuarele, străzile și trecerile de pietoni ale Galațiului nu sunt sigure nici pentru un om fără handicap, darămite pentru o persoană cu dizabilități, care nu vede sau pur și simplu nu poate să meargă. Trotuarele sunt pline de gropi, de denivelări, iar să mergi cu un copil în cărucior devine o aventură pentru orice părinte, fie din cauzele numite mai sus, fie pentru că spațiile pietonale sunt pline de mașini, iar rampele care coboară de pe trotuar pe carosabil, la trecerile de pietoni, sunt ori făcute defectuos, ori sunt în lateralul trecerilor de pietoni.

La opt ani de la aprobarea Legii 448/2006 privind protecția și promovarea drepturilor persoanelor cu handicap, clădirile de utilitate publică, străzile și mijloacele de transport în comun nu sunt adaptate nici acum pentru a permite accesul neîngrădit al persoanelor cu handicap.

Semafoarele cu sisteme de sonorizare, un vis

Potrivit unui raport efectuat de Agenția Județeană pentru Plăți și Inspecție Socială, deși autoritățile locale aveau obligația să adapteze toate mijloacele de transport pentru facilitarea accesului persoanelor cu handicap la transport și călătorie, până în 2010, societatea de transport local nu asigura acest necesar nici la nivelul anului 2013. Din cele 157 de mijloace de transport existente în 2013, doar 87 erau adaptate.

De asemenea, până în 2007, Primăria era obligată să adapteze trecerile de pietoni prin marcarea cu pasaj tactil, să monteze sisteme semnalizare sonoră și vizuală la intersecțiile cu trafic intens. Cu toate acestea, nu numai că trecerile de pietoni sunt denivelate, dar nu am auzit, nici până astăzi, la vreuna dintre trecerile de pietoni vreun semnal sonor. Mai mult decât atât, potrivit Agenției Județene pentru Plăți și Inspecție Socială, rampele sunt neconforme, iar stațiile nu sunt adaptate pentru persoanele cu handicap.

Primăria nu are nici măcar rampă de acces

Municipalitatea pare prea ocupată de proiecte futuriste pentru a-și mai aduce aminte de accesul persoanelor cu handicap sau de interacțiunea cu acestea, pentru că obligațiile neîndeplinite până în anul 2014 sunt cu duiumul. Comparativ cu Primăria municipiului Tecuci și Consiliul Județului Galați, municipalitatea gălățeană este cea mai neimplicată în crearea condițiilor de acces în instituție pentru persoanele cu handicap. Astfel, Primăria municipiului Galați nu are nici măcar rampă de acces pentru persoanele cu defect locomotor, nu are interpret autorizat al limbajului mimico-gestual, nu are panouri de informare, nu are locuri de parcare adaptate sau grup sanitar pentru utilizatorii de fotoliu rulant și nici măcar ghișeu de audiențe.

Instituții înfrățite prin nepăsare

Chiar dacă Primăria dă tonul nepăsării în ceea ce privește asigurarea accesului la informație și al interacțiunii directe a persoanelor cu dizabilități, nici alte instituții nu stau foarte bine. Tribunalul, Curtea de Apel, Direcția Județeană de Evidență a Persoanelor, Serviciul Public Comunitar Local de Evidență a Persoanelor, Spitalul Județean „Sfântul Apostol Andrei", Direcția Generală Regională a Finanțelor Publice, Administrația Județeană a Finanțelor Publice, Instituția Prefectului nu au nicic ele interpret al limbajului mimico-gestual.

Nicoleta Onofrei
Foto: arhivă VL

BILĂ NEAGRĂ
BILĂ ALBĂ

Spiderman lipește gura șefilor subordonați

În mod clar, săptămâna trecută a fost săracă în fapte bune ale aleșilor sau ale autorităților locale, în schimb în măsura în care reînceperea lucrărilor pe Basarabiei este o veste bună este și o **bilă albă** în contul municipalității.

Bilă neagră se acordă președintelui Consiliului Județului, Nicolae Bacalbașa, care nu numai că nu a ținut nicio conferință de presă de când și-a început mandatul, dar acum îi obligă pe directorii instituțiilor din subordine să nu trimită vreun comunicat sau vreo informație fără avizul său. Toate informațiile trebuie să fie verificate de către purtătorul de cuvânt al CJ, Florina Zaharia. Nici până acum lucrurile nu erau prea curate, chiar dacă neoficial, nimeni nu avea voie să vorbească fără aprobarea lui. Acum totul devine oficial. Nu numai că Bacalbașa a dispus ca toate informațiile care ies din instituțiile subordonate să fie vizate de către CJ, dar numai instituția mamă va putea decide asupra entităților mass-mediei către care informațiile vor fi comunicate.

Nicoleta Onofrei

Plan de modernizare a transportului în comun

Transurb vrea troleibuz până la Intfor

Transurb vrea să introducă transportul cu troleibuze pe relația Micro 19 - Intfor și să înlocuiască astfel traseele 10 și 29. Acest lucru face parte din planul de modernizare a transportului în comun vizat de societatea aflată în subordinea Primăriei. Potrivit societății, acest lucru presupune o investiție din partea municipalității pentru infrastructură pe porțiunea cuprinsă între Hotel Galați și Intfor. Un raport al Transurb, prezentat la sfârșitul lunii trecute, în cadrul Comisiei de Dialog Social, arată că investiția ar putea fi suportată doar parțial de municipalitate, în cazul în care s-ar accesa un proiect pe energie verde în perioada 2014-2020.

Nicoleta Onofrei

Astăzi şi mâine, la universitate

Întâlnire cu arhitecții care vor să restructureze cartierul Dunărea

Printr-un anunț postat pe portalul Primăriei Galați, cetățenii interesați sunt invitați să participe la întâlnirea cu arhitecții care au elaborat Planul Urbanistic Zonal de restructurare a cartierului Dunărea, astăzi și mâine, 8 și 9 septembrie 2014, între orele 10,00 și 15,00, în holul Universității „Dunărea de Jos", din strada Domnească nr. 47. Reamintim că documentația poate fi consultată până pe 11 septembrie 2014, fie în holul universității, fie pe site-ul Primăriei Galați. Și tot până atunci, municipalitatea așteaptă propunerile, observațiile și comentariile gălățenilor, o urnă pentru colectarea acestora fiind amplasată în holul instituției de învățământ superior.

Anca Melinte

Metoda securizării pubelelor nu funcționează

Angajații Ecosal, mână în mână cu hoții!

Punctele de colectare selectivă și neselectivă a deșeurilor care au fost îngrădite de către Serviciul Public Ecosal nu dau roade, din cauza angajaților de pe teren, care se înțeleg cu hoții de materiale reciclabile. Afirmația îi aparține chiar directorului Serviciului Ecosal, Ionuț Pucheanu, care se aștepta la o diferență consistentă în cantitatea de deșeuri reciclabile preluată de către mașinile de gunoi după securizarea pubelelor.

„Chiar am discutat cu șeful secției Menaj, Vasile Tașcă, în acest sens. Am reușit să securizăm un număr destul de mare de puncte de colectare, dar nu se simte. Lucrurile nu sunt în regulă la oamenii din teren. Așa că am de gând să dau sancțiuni sau chiar să dau oameni afară, în cazul celor prinși. Ei se mai acoperă între ei, dar nu mă va mai interesa câți copii au acasă. Dacă se înțeleg cu hoții de material reciclabil și nu intervin să stopeze fenomenul, îi voi da afară", ne-a declarat șeful Ecosal, Ionuț Pucheanu.

Programul de securizare a pubelelor de gunoi a început în septembrie anul trecut, ca măsură împotriva hoților, atunci doar ca proiect-pilot, iar din 2014 proiectul s-a extins în mai multe zone ale Galațiului.

Nicoleta Onofrei

Consilierii județeni au dat verde

Pentru conservarea biodiversității

După ce, la începutul lunii august, au fost scoase la licitație lucrările de realizare a proiectului "Conservarea biodiversității în Pădurea Gârboavele, județul Galați", cofinanțat din Fondul European de Dezvoltare Regională, prin Programul Operațional Sectorial de Mediu, consilierii județeni au aprobat, la ultima ședință, proiectul tehnic și detaliile de execuție. Proiectul are o valoare de 949.784 de lei și prevede reabilitarea obiectivelor existente, dar și lucrări pentru construirea unor adăpători și adăposturi pentru animale, refugii pentru vizitatori și indicatoare.

Nicoleta Onofrei

Centru distrus

Mașinile Poliției stau parcate pe trotuar

Esplanada de la Biserica Greacă s-a transformat în parcare pentru mașinile Secției 1 Poliție. Chiar dacă Poliția ar trebui să ofere un exemplu de bună practică, micul parc este plin de mașini pe tot parcursul zilei, polițiștii fiind primii care par să parcheze aici, așa cum ne sesizează și cititorii. „Pentru a intra la Secția 1, polițiștii intră printre Biserica Greacă și Muzeul de Istorie (unde nu a fost drum niciodată). S-a distrus tot centrul civic, în fața Lapidariumului. Mașinile Secției 1 Poliție sunt parcate aici, cu toate că sunt locuri și în altă parte", arată o sesizare trimisă pe adresa redacției.

Nicoleta Onofrei

Prin reţeaua EURES

Peste 1.000 de joburi în străinătate

AJOFM Galați prezintă 1.044 de locuri de muncă în străinătate, disponibile la nivel național prin rețeaua EURES, despre care pot fi obținute informații la etajul I al instituției, camera 16. Cele mai multe joburi din lista raportată sunt: muncitor necalificat în agricultură (800, în Spania), asistent medical (96, în Germania, Irlanda, Marea Britanie), specialist IT (24, Germania) și asistent social (18, Marea Britanie).

Mihaela Gîdei

Tragedie la Gohor

Bărbat găsit spânzurat în gospodărie

Un bărbat de 35 de ani din Gohor a decis să-și încheie socotelile cu viața la finele săptămânii trecute. Omul, care din câte se pare se despărțise recent de soție, nu a mai putut suporta singurătatea și și-a pus ștreangul de gât. A fost găsit decedat de apropiați, echipajul de la Ambulanță nemaiputând să facă altceva decât să constate decesul.

Mariana Constandache

www.viata-libera.ro

Viața în 12

Ruine transformate în spaţiu expoziţional

Primăria promite reparația pasajului din centru

La începutul lunii august, studiul de fezabilitate pentru cele trei pasarele dorite de către primarul Marius Stan, pe strada Brăilei, era pe masa unui proiectant tehnic de specialitate. În schimb, de ani de zile, singura subtraversare existentă la Galați, cea din centru, reală, este din ce în ce mai dărăpănată. În fiecare an, tavanul cade din cauza infiltrațiilor de apă, fiind nevoie de noi și noi reparații.

Anul trecut, fostul director al Direcției de Lucrări și Infrastructură, Radu Dinu, promitea că, în primăvara lui 2014, autoritatea locală va trece la lucrări ample de consolidare. A trecut primăvara, a trecut și vara, iar Primăria nu a mai făcut nicio lucrare. Motiv pentru care am revenit la Primăria municipiului Galați, cu aceeași întrebare: când va fi reparat serios pasajul? Răspunsul: în curând. Cât de curând, Primăria nu poate spune, chiar dacă anunță că vor fi alocați bani de la buget, cel mai probabil, luna aceasta.

Pasajul, spațiu cultural

După cum spuneam, începutul toamnei ar putea să aibă semne bune pentru pasajul din centru și pentru gălățenii care trec zilnic pe acolo. Purtătorul de cuvânt al Primăriei municipiului Galați, Emanuela Turcu, ne-a răspuns oficial că, „la următoarea rectificare bugetară, care va avea loc, cel mai probabil luna aceasta, va fi alocată suma de 100.000 lei pentru reparații și modernizare". Modernizarea nu numai că ar rezolva degradarea perpetuă a tavanului, ci ar însemna și transformarea acestuia într-un spațiu cultural. „Avem în vedere refacerea pereților, tavanului, treptelor, spațiilor expoziționale și a iluminatului din pasaj. Totodată, vor fi recondiționate intrările în pasaj și se va face igienizare generală. Dorim ca, la finalizarea lucrărilor de reabilitare și modernizare, pasajul pietonal din centrul orașului să fie folosit de cât mai mulți oameni, pentru mai multă siguranță, dar și să devină un spațiu expozițional neconvențional pentru artiștii plastici din Galați", ne-a explicat purtătorul de cuvânt. Astfel, Primăria Galați anunță un alt proiect destul de futurist, nu precum cel al pasarelelor sau al subtraversării Dunării, dar cu șanse mai mari de realizare. Oricum, mai întâi să se aloce banii și apoi vom mai vedea ce va ieși.

Nicoleta Onofrei
Foto: Bogdan Codrescu

Piromani în acţiune

Incendii provocate la Galați și Drăgușeni

Mai multe incendii le-au dat de furcă, pe tot timpul nopții de vineri spre sâmbătă, pompierilor gălățeni, care au fost nevoiți să intervină în forță pentru a limita dezastrele produse de indivizi rău intenționați.

De o cursă infernală, pe mai multe străzi în municipiul Galați, au avut parte echipajele sesizate despre faptul că pubelele de gunoi de pe trei artere sunt în flăcări. "Primul incendiu a fost raportat pe strada Regiment 11 Siret, intervenția fiind urmată de alte zece, la pubelele de pe străzile Constructorilor și Anghel Saligny. În urma verificărilor, s-a stabilit că acestea au fost incendiate intenționat", ne-a declarat maior Eugen Chiriță, purtătorul de cuvânt al ISU Galați. Polițiștii au deschis o anchetă pentru a-i identifica pe cei care au dat foc.

Tone de nutreț arse la Drăgușeni

Flăcări uriașe au semănat panică în cursul aceleiași nopți și la Drăgușeni, unde un gospodar s-a ales cu o pagubă însemnată, după ce i-au fost arse câteva tone de furaje. Pompierii militari și cei de la serviciul voluntar comunal au avut de stins focul care a cuprins 1.000 de baloți de lucernă, 150 de baloți de ovăz și o tonă de paie de grâu. Specialiștii ISU au apreciat că pârjolul care a provocat pagube de 13.000 de lei a fost rezultatul unei acțiuni intenționate, motiv pentru care polițiștii au intrat pe fir, în scopul lămuririi situației.

Mariana Constandache

La Corod

Bătrână accidentată grav de un șofer neatent

Un conducător auto cu puțină experiență a băgat în spital o septuagenară, după ce a făcut o manevră în trafic fără să se asigure. S-a întâmplat la Corod, pe DJ 251 A, unde șoferul de 19 ani a vrut să întoarcă cu spatele, dar a lovit o localnică de 77 de ani, aflată pe marginea carosabilului. În urma impactului, femeia s-a ales cu multiple fracturi și a fost transportată în stare gravă la Spitalul de Urgență din Galați. Polițiștii rutieri au deschis un dosar penal pentru vătămare corporală din culpă. Dacă bătrâna nu va supraviețui, șoferul va fi cercetat pentru ucidere din culpă.

Mariana Constandache

Dramă la Folteşti

Tractor spulberat de personalul Galați-Bârlad

Un bărbat în vârstă de 50 de ani și-a pierdut viața după ce tractorul pe care îl conducea a fost lovit în plin de un tren. Totul s-a întâmplat la o trecere de cale ferată din apropierea gării din Folteşti, vineri, în jurul orei 18.00. Bărbatul ieșise cu un tractor cu remorcă de la o societate agricolă și, cel mai probabil, nu a văzut că trenul plecase din stație. Tractorul a fost lovit în plin și târât aproximativ 200 de metri. Un călător a sunat la 112 și a solicitat ajutor. La fața locului au ajuns imediat echipajele SMURD, dar medicii nu au mai putut face nimic pentru tractorist. "Era decedat și nu am putut decât să constatăm asta", ne-a declarat Cătălin Țimpău, medic UPU-SMURD.

Călători speriați

Călătorii din tren s-au speriat îngrozitor. "S-a auzit o bubuitură puternică. Eram pe prima bancă și am văzut cum vine suflul spre mine. Am pus repede mâna la ochi, să nu îmi sară sticlă. M-am și rănit, dar asta e nimic față de sperietura pe care am tras-o", ne-a declarat Vasile Miron, călător în trenul care efectua cursa regulată Galați - Bârlad.

"Parcă a fost cutremur, așa s-a simțit. Ne-am speriat îngrozitor. Nu știu cum a fost posibil așa ceva", ne-a spus un alt călător, Vasile Cojocaru.

Și localnicii din zonă s-au speriat, aceștia considerând că de vină este și vegetația de lângă calea ferată. "Se grăbea spre casă. Cu siguranță nu a văzut trenul din cauza boscheților de pe lângă linie. Nu se ocupă nimeni să taie buruienile astea, ca vizibilitatea să fie mai bună", ni s-a plâns o localnică.

Prin clipe de groază a trecut și mecanicul trenului, care, din păcate, nu a putut face nimic pentru evitarea impactului. "Nu aveam viteză mare, maximum 50 de kilometri, pentru că abia plecasem din stație. Am frânat, dar nu am putut să-l evit. El avea viteză, probabil a crezut că are timp să treacă", ne-a mărturisit Gheorghe Sandu, mecanicul trenului implicat în incident.

Cazul a intrat în atenția polițiștilor, care au demarat o anchetă, deschizând un dosar de cercetare sub aspectul săvârșirii infracțiunii de ucidere din culpă.

Text și foto: Teodora Miron

Prize defecte şi flăcări deschise

Trei case, arse din neglijență

Trei gospodari din județul Galați și-au văzut agoniseala mistuită de flăcări, după ce locuințele le-au fost pârjolite în incendii, la finele săptămânii trecute. Unul dintre ei, din Smârdan, a plătit cam cu tot ce avea prin casă, din cauza unei prize defecte, care a produs un scurtcircuit ce a mistuit aparatura electrocasnică, elemente de tâmplărie și mobila din două camere. Intervenția pompierilor, care a durat circa trei ore, a făcut ca flăcările să nu ardă complet locuința.

Printr-o situație similară a trecut și un proprietar din Tudor Vladimirescu, la casa căruia necazul a plecat din bucătărie. Mai exact, de la o cratiță uitată pe foc, care s-a aprins, flăcările propagându-se rapid la materialele inflamabile aflate în apropiere. Incendiul a distrus 90 de metri pătrați de acoperiș, mobila din bucătărie, aragazul și elemente de tâmplărie.

Cea de-a treia intervenție a pompierilor la un incendiu izbucnit la o gospodărie pe fondul neglijenței a fost la Drăgănești, unde un localnic din Malul Alb s-a văzut păgubit, în doar câteva ceasuri, de toate bunurile electrocasnice, mobila din bucătărie și acoperișul unei bucătării de vară, după ce locuința era cât pe ce să-i explodeze din cauza a două butelii pe care pompierii le-au scos în ultimul moment.

Mariana Constandache

Noaptea focurilor deschise

Zece hectare de teren, pârjolite de flăcări

Din cele trei incendii de vegetație uscată din noaptea de sâmbătă spre duminică, unul a fost provocat de focuri de artificii. S-a întâmplat în zona unui restaurant de pe DN 26, unde cu ocazia unei petreceri s-a organizat un joc pirotehnic. Artificiile aprinse au afectat însă vegetația uscată pe pe terenurile din jur, generând un incendiu de proporții, care a necesitat intervenția pompierilor. La finele intervenției, bilanțul dezastrului a arătat că terenul a fost afectat pe o suprafață de 5.000 de metri pătrați.

Suprafețe mult mai mari de teren au fost pârjolite tot în noaptea de sâmbătă spre duminică la Odaia Manolache, unde patru hectare de teren arabil și 213 metri pătrați de vie au necesitat o muncă de trei ore a echipajelor de intervenție, dar și pe DN 25, în zona „Nalba", unde a ars vegetația uscată de pe cinci hectare de teren agricol.

Mariana Constandache

În loc să-i aducă profit

Comerțul i-a golit buzunarele

Gălățeanul Ș.V., de 25 de ani, a fost luat la întrebări de polițiștii locali în timp ce vindea fasole în piața din Micro 19. Tânărul nu le-a putut prezenta oamenilor legii documentele de proveniență a mărfii. Acesta a fost motivul pentru care a primit o amendă de 200 de lei

Teodora Miron

Conflict sângeros la Slobozia Conachi

Muncitor din Măcin, ucis în bătaie

Scene de o violență incredibilă s-au petrecut, la finele săptămânii trecute, la Slobozia Conachi, unde trei localnici s-au încăierat cu trei bărbați din Măcin, veniți la muncă în comuna gălățeană.

Totul s-ar fi petrecut, se pare, pe fondul consumului de alcool, dar și al faptului că localnicii le-ar fi reproșat tulcenilor că au venit să le ia locurile de muncă.

Cearta a degenerat într-o bătaie cu bâtele, în urma loviturilor cei trei tulceni fiind răniți grav. Rănile i-au fost fatale unuia dintre ei, un bărbat de 38 de ani, care a fost găsit mort de echipajul de la Ambulanță.

„Bărbatul prezenta un traumatism cranian grav și în privința lui nu s-a mai putut face nimic. A mai fost preluat un bărbat de 44 de ani, cu traumatisme toracice și craniene, nu foarte grave, precum și un altul de 47 de ani, cu un traumatism cranio-facial sever, în epistaxis, care a fost ulterior transportat la Iași", a precizat dr. Mihai Polinschi, directorul SAJ Galați.

Tragedia face acum obiectul unui dosar penal de omor, deschis de procurorii Parchetului de pe lângă Tribunalul Galați. Potrivit anchetatorilor, unul dintre bătăuși, despre care se presupune că i-ar fi dat lovitura fatală bărbatului de 38 de ani, a fost reținut pe bază de ordonanță, urmând să fie prezentat instanței cu propunere de arestare preventivă. În privința celorlalți doi răniți, încadrările juridice se vor face în funcție de numărul de zile de îngrijiri medicale.

Mariana Constandache

PUBLICITATE

UNIVERSITATEA DANUBIUS
FONDATĂ ÎN 1992

Înscrierile pentru admitere au loc în perioada
8 - 27 SEPTEMBRIE 2014

Drept
Științe Economice
Comunicare și Relații Internaționale
Cursuri Postuniversitare
Școală Postliceală

www.admitere.univ-danubius.ro

O istorie de trei decenii

Cum a început bankingul online

Chiar dacă noi abia acum ne obişnuim cu el, online bankingul nu este deloc nou. A început în anul 1981, la New York, iar utilizatorii foloseau videotexuri, un soi de calculatoare primitive cu monitoare de televizor pentru a beneficia de serviciul implementat, la acel moment, de doar patru bănci: Citibank, Chase Manhattan, Chemical şi Manufacturers Hanover.

Încă nu ne-am obişnuit

Cumpărăm online... trimestrial

Potrivit unui studiu al Exact Cercetare şi Consultanţă, românii cumpără de pe internet o dată la trei luni, în medie. Deopotrivă bărbaţi şi femei, 26 la sută dintre respondenţi - majoritatea cu vârste între 40 şi 60 de ani - fac cumpărături online o dată la trei luni. Alţi 21 la sută dintre români cumpără online o dată la şase luni şi doar 16 la sută cumpără lunar.

www.viata-libera.ro

CAMPANIE VL Viitorul vine online

Învaţă să faci plăţi pe internet!

Dacă n-aţi făcut internet banking până acum, măcar aţi auzit despre aşa ceva sau aţi văzut pe cineva cum răsuflă uşurat în faţa calculatorului, fluturând o factură şi spunând: „Gata! Am plătit-o şi pe asta!”. Adevărul este că oricât am fi de reticenţi cu privire la operaţiunile bancare online şi oricât de multe ştiri despre hackeri şi infraţiuni informatice am vedea zilnic în jurnalele de ştiri, realitatea rămâne aceeaşi: să-ţi plăteşti facturile direct pe internet este mai comod şi mult mai rapid. Vă scuteşte definitiv de statul la coadă şi de tirania funcţionarului de la ghişeu.

La fel stau lucrurile şi atunci când vine vorba despre cumpărăturile făcute online, care te scutesc de stat la cozi şi de cărat. Iar dacă la începutul anilor 2000 întreaga tehnologie (inventată, de fapt, prin anii ‘80), încă ni se părea de domeniul ştiinţifico-fantasticului, acum nu mai e mare filosofie să-ţi plăteşti factura de telefon stând acasă, în faţa calculatorului. La fel de simplu - evident, dacă ai bani în cont - este să-ţi cumperi ceva dintr-un magazin online, începând de la mâncare sau flori, până la electronice şi chiar autoturisme de zeci de mii de euro. Orice se poate vinde, cumpăra sau plăti pe internet.

„Viaţa liberă” vă oferă, în lunile care vin, ghiduri complete de efectuare a plăţilor online, dar şi tutoriale din care veţi afla cum să cumpăraţi în siguranţă din magazinele virtuale. Din experienţele noastre, dar şi din cele ale cititorilor care ni le-au adus la cunoştinţă pe ale lor, vă vom semnala operaţiunile cu probleme şi vom stabili împreună ce şi cum trebuie să facem.

Învăţăm încet, dar tot învăţăm

Europenii din state cu economii mai puternice decât a României au încredere în internet banking. Spre exemplu, peste jumătate dintre austriecii care au cont în bancă folosesc, în prezent, serviciile de internet banking, potrivit unui studiu comandat de Banca Comercială Română şi Erste Bank.

Prin comparaţie, în România, procentul utilizatorilor de servicii bancare online este de doar şase la sută. Nu vă gândiţi că e puţin! La acest procent am ajuns în urma unei creşteri spectaculoase. În urmă cu trei ani, doar patru la sută dintre români făceau internet banking.

În sud-estul Europei, mai prost decât noi stau doar sârbii. Bineînţeles, dacă ne referim la profilul românului care face plăţi şi cumpărături online, o deschidere mai mare o au tinerii, mai ales cei cu ceva bani şi înclinaţii spre tehnologie. Studiul comandat de BCR şi Erste arată că 26 la sută dintre utilizatorii de internet banking cu vârste între 30 şi 49 ani deţin un smartphone, 14 la sută au tabletă, 47 la sută au PC şi 41 la sută au laptop. Circa jumătate (47 la sută) dintre utilizatorii de smartphone şi tablete utilizează internet bankingul pe telefoane sau tablete pentru plăţi şi ordine de plată, iar 41 la sută folosesc un motor de căutare pe internet pentru verificarea conturilor şi a soldului.

Concluzia: internet bankingul este viitorul. Ceea ce trebuie să facem este să învăţăm să îl folosim în siguranţă.

Instrucţiuni, pas cu pas

Cum ne plătim online factura la gaz

Vă arătăm astăzi cum vă puteţi plăti online factura la gaz. Am ales să exemplificăm achitarea pe internet cu un virament către GDF Suez, deoarece această companie nu mai are casierii deschise în oraş şi ar trebui să staţi la coadă, la bancă, pentru a vă putea achita factura.

Ce vă trebuie

Aveţi nevoie de un cont bancar, cu card ataşat (merge orice, de la Visa Electron la Mastercard). Ca să nu vă încurcaţi în comisioane de schimb valutar, faceţi contul în lei, de vreme ce aceasta e moneda în care faceţi plata. Mai aveţi nevoie de un token, un dispozitiv electronic asemănător unui calculator mic de birou, cu funcţii diverse, precum autentificarea şi autorizarea la plată. Evident, vă trebuie calculator şi conexiune la internet.

Exemplificăm procedura de plată online efectură prin Raiffeisen Bank, pentru că această bancă are unele dintre cele mai clare ghiduri online.

Autentificarea. Cardul ataşat contului din care plătiţi trebuie introdus în token. După ce introduceţi cardul, apăsaţi pe butonul Autentificare al dispozitivului. Tokenul va genera, pe micul său ecran, un cod unic.

Accesaţi site-ul băncii şi, în meniul din dreapta jos, accesaţi butonul gri Raiffeisen Online - Internet Banking. În locul acestui buton gri, vă vor apărea alte două butoane gri: Accesare Raiffeisen Online şi Accesare Raiffeisen Bank. Accesaţi Raiffeisen Online şi vi se va cere să introduceţi numele de utilizator (pe care îl stabiliţi dumneavoastră, la înscrierea pe site) şi un cod unic. Scrieţi în câmpul destinat codului unic numărul de pe ecranul tokenului, daţi enter şi aţi intrat în cont. Vă va întâmpina un grafic mare al activităţii dumneavoastră financiare. Daţi scroll şi în josul mediului veţi găsi o listă cu conturile dumneavoastră. Alegeţi contul din care vreţi să plătiţi şi daţi click pe el.

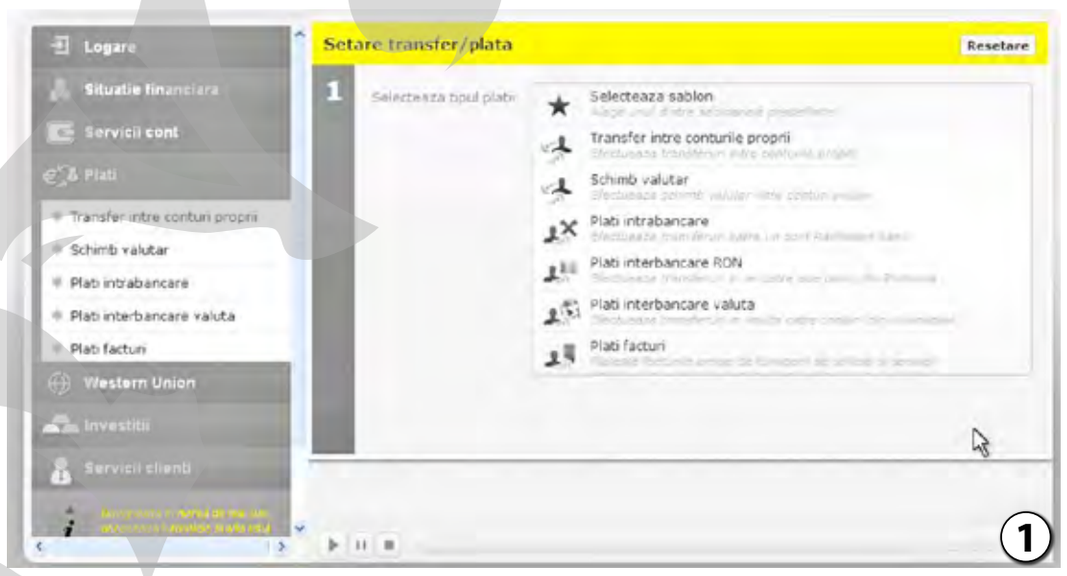

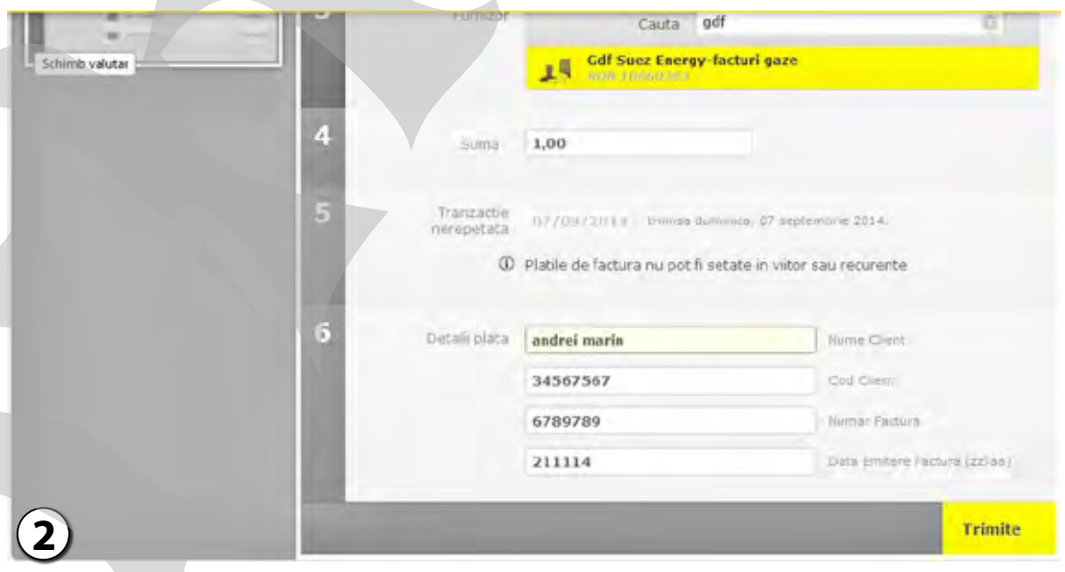

Virarea banilor din cont. În meniul din stânga aveţi butonul Plăţi. Accesaţi-l şi, din meniul deschis, alegeţi ultima opţiune, numită plăţi facturi (**fig. 1**). Apoi, în câmpul „Caută” scrieţi numele GDF Suez, iar, mai jos, introduceţi suma de plată, apoi detaliile de pe factură: cod client (stânga sus, pe factură), numărul facturii (dreapta sus, pe factură) şi data emiterii (**fig. 2**). Apăsaţi butonul galben „Trimite” din drepta jos al ecranului, apoi, după ce aţi verificat încă o dată informaţiile, apăsaţi butonul galben confirmare.

Verificarea plăţii. A doua zi, verificaţi dacă s-au retras banii din cont. Tot pentru siguranţă, verificaţi dacă pe factura următoare aveţi sold anterior. Dacă da, există două posibilităţi. Mai întâi, se poate ca banii să fi ajuns în cont după emiterea noii facturi, aşa că cel mai bine ar fi să verificaţi, telefonic, la GDF Suez, dacă vi s-a înregistrat plata.

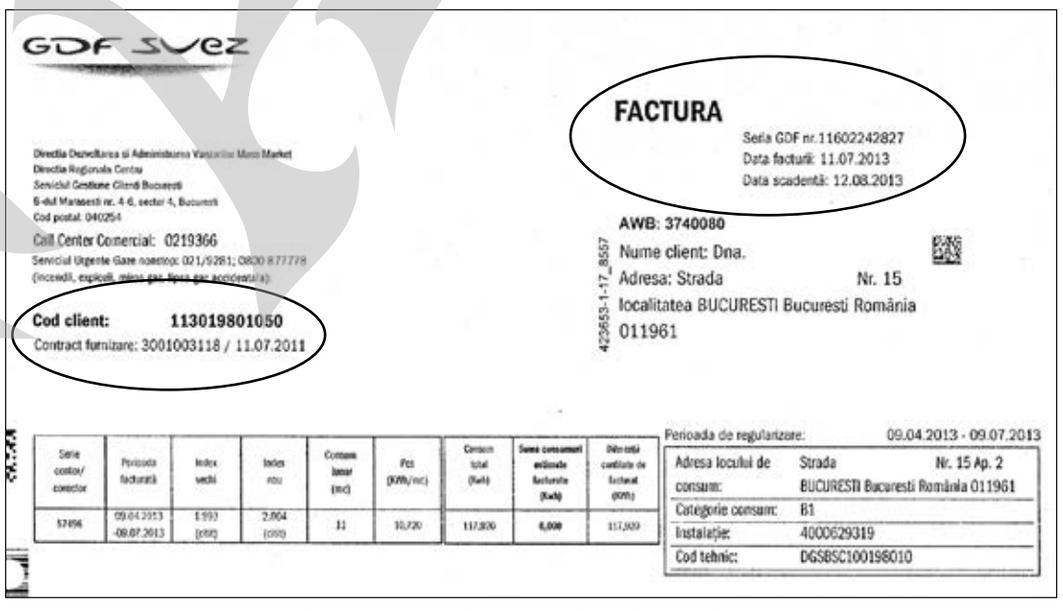

Unde găsim codul client şi celelalte date ale facturii

PUBLICITATE

CONVERT LEASING
INSTITUTIE FINANCIARĂ NEBANCARĂ.
OFERĂ CREDITE GARANTATE ÎN CONDITII AVANTAJOASE PENTRU PERSOANE FIZICE SI JURIDICE.
STR BRĂILEI NR. 193, BL I1, PARTER.
TEL.: 0755.742.804

KROM INVEST
Instituţie Financiară Nebancară
CREDITE în maxim 24 ore pentru:
- persoane fizice;
- companii.
Str. Siderurgiştilor nr. 19 - 23, bl.SD9D;
Telefon: 0236.31.88.27

Vigilent printre firmelor

Mesajul specialistului

Astăzi este Ziua Hidroamelioratorului

Astăzi, 8 septembrie, este Ziua Hidroamelioratorului. Vă oferim un scurt fragment din mesajul unuia dintre cei mai cunoscuţi specialişti gălăţeni în îmbunătăţiri funciare, ing. Mihai Stoilă.

„Îmbunătăţirile funciare au constituit, de-a lungul timpului, un adevărat panaceu la suferinţele pământului, nu puţine. Ele sunt o veritabilă artă ce a stat la baza construirii civilizaţiei, prin asigurarea unui scut protector dezvoltării economice, pentru agricultură, în special. Hidroamelioratorii sunt doctorii şi sanitarii pământului, sunt cei care i-au convins pe oameni de binefacerile sistemelor de irigaţii, dar şi cei ce au lămurit lumea că pădurile nu pot fi defrişate după bunul plac al fiecăruia sau că apele nu pot fi încorsetate oricum şi nu pot fi transformate în lăzi de gunoi. Şi, nu în ultimul rând, ei sunt cei ce au schimbat ordinea naturală, prin lucrări specifice de îndiguiri şi regularizări de cursuri de ape, atunci când bunurile şi vieţile oamenilor erau ameninţate. În momentul de faţă, îmbunătăţirile funciare trec printr-o perioadă grea, în care lipsa fondurilor, alături de legislaţia precară şi ostilă imprimă un dificil examen de reformare, de construire şi exploatare. Am construit mult, s-a distrus sistematic şi vedem cum pământul o ia la vale, iar an de an seceta şi inundaţiile ne chinuiesc şi ne sărăcesc. Dar cum alţii au reuşit să scoată acest sector la liman cu puţină agerime a minţii, dreaptă judecată, cumpătare şi multă bunăvoinţă şi determinare, noi de ce nu am răzbi? Am fost mulţi, peste 100.000, am mai rămas aproape 3.000. Dar e timpul să recunoaştem că şi noi, lucrătorii sectorului - muncitori, specialişti - avem partea noastră de vină. Sunt probleme dificile care, însă, tot de noi vor fi rezolvate. Un prim pas s-a făcut prin implementarea investiţiilor cu fonduri europene, de 60 milioane de euro. E un început. E un început şi pentru judeţul Galaţi, unde problemele sunt identice cu cele naţionale sau chiar mai grave”.

Verificaţi plata facturilor!

Capcanele mandatării băncii

Dacă nu doriţi să vă bateţi capul, în fiecare lună, cu efectuarea plăţilor online după modelul deja descris, puteţi mandata banca la care aveţi cont şi servicii active de internet banking să se ocupe de plăţile dumneavoastră. Mulţi europeni din Vest preferă acest tip de mandatare, deoarece astfel nu le mai rămâne altceva de făcut decât să verifice lunar, tot online, de la serviciu, de acasă sau chiar din concediu, de pe telefon sau tabletă, dacă banca şi-a făcut bine treaba. Serviciul costă, dar găsiţi bănci care nu percep comision mai mare de 3-5 lei pe lună. Oricum ar fi, întrebaţi despre acest tarif, pentru siguranţă, înainte să contractaţi serviciul!

Mandatând banca să plătească facturile pentru dumneavoastră, puteţi avea nu doar beneficii, ci şi două tipuri de probleme: să plătiţi mai mult decât trebuia sau să rămâneţi cu datoriile neachitate. Iată de ce. Când contractaţi serviciul, funcţionarul băncii vă va întreba dacă doriţi să stabiliţi un plafon (o sumă maximă de plată) pentru fiecare furnizor de servicii căruia trebuie să îi achitaţi facturi.

Fără plafon, plăţi... fără număr

Dacă nu stabiliţi un plafon şi furnizorul de servicii vă calculează greşit factura, încărcându-vă la plată, banca va vira, de bună credinţă, şi până la ultimul leu din contul dumneavoastră, către furnizorul care v-a suprataxat. De ce? Din cauză că, practic, pentru asta aţi şi plătit-o: să vă achite datoriile la zi, indiferent care sunt acestea. Deşi situaţiile de supratataxare nu sunt la ordinea zilei, greşeli se fac şi încă destul de des. Şi n-ar fi deloc plăcut să rămâneţi fără bani în cont şi să staţi la mâna unei companii să vă returneze ceea ce v-a încasat pe nedrept.

Plafon prea mic, factură neachitată

Dacă însă stabiliţi un plafon, iar factura calculată de furnizorul căruia îi sunteţi dator depăşeşte suma maximă de plată pe care aţi stabilit-o, banca nu vă va achita factura. Nici n-ar avea cum, de vreme ce nu aţi stabilit nimic cu privire la efectuarea de plăţi parţiale. Dacă nu verificaţi lunar modul în care a decurs achitarea datoriilor dumneavoastră, vă puteţi trezi chiar cu telefonul oprit sau cu lumina tăiată, deşi stăteaţi fără griji, ştiind că banca a achitat.

Merită menţionat şi faptul că, atunci când mandataţi banca să vă plătească datoriile, ar trebui să fiţi cu toate plăţile la zi. Banca va achita doar facturi care au fost emise după ce aţi contractat serviciul de mandatare. Iar unele instituţii - cum ar fi Electrica, spre exemplu - vă taie lumina şi pentru datorii de câţiva lei ieşite din termenul de plată.

pagină realizată de
Gabriel Kolbay
gabriel@viata-libera.ro

Să trăim şi gata!

Lozincă bine... gospodărită

După Revoluție, mai întâi am desființat CAP-urile, iar când ne-am apucat să le modernizăm… nu mai erau! Mai cumpătați, economi, locatarii unui bloc situat chiar la intrarea în cartierul Micro 16 au păstrat vechea și uriașa lozincă metalică, cu „TRĂIASCĂ PCR!", în fond, cu valoare de inventar și ea. Au dat jos numai P și C, de la „Partidul Comunist", a rămas R. Chiar, de ce să nu ne trăiască România?

Pensionari cu bilet

Abonamente contra distracție

În cartier, nu găsești chiar de toate, așa că trebuie să-ți cumperi bilet de autobuz: „Ni s-au luat abonamentele pentru că „avem pensii mari", se plânge dl Virgil Neagu. „Sunt eu vinovat că am 15 milioane pensie, pentru că am lucrat în Combinat? Și asta e considerată mare? De la Primărie pornește absurdul! Ne-au luat abonamentele nouă, pensionarilor, ca să se dea bani pentru formații, să se facă distracție pentru tineret."

www.viata-libera.ro

Viața la fața locului

Ghetoul dintre cartiere

Micro 16, o insuliță... Continentală

Mai țineți minte Complexul comercial „Continental", o arhitectură modernă, cu o piațetă largă, magazine mari, cu Cinema „Doina" în apropiere? Acum este greu să mai distingi câte ceva coerent din fațada obosită a complexului, invadată haotic de firme de magazin, ascunsă de gardul (prea) viu, adică extrem de înalt, din fața complexului, gard verde care nu mai e tuns. Și parcă apărat (și sufocat!), la rândul său, de o „baterie" de tomberoane, plus cele trei mari containere din plastic pentru recuperarea diferențiată a deșeurilor (nu departe, la 20 de metri, sunt însă și alte containere, în varianta de câte două!). Își pune oare cineva coșurile de gunoi chiar la intrarea în casă?! Așa te întâmpină fostul „Continental"...

Greu de ajuns!

Greu se mai pătrunde în cartierul devenit astfel închisoare: pentru pensionari și bolnavi în special, accesul până la prima stație auto este îndepărtat! Doar două trasee de autobuz, rare (oficial, la 20 de minute), ajung în stația de pe Prelungirea străzii Brăilei. Pe strada Gh. Asachi, cu stație peste drum de Flora, trec des maxi-taxiuri, dar numai dacă ai treabă în Micro 19, nu în Centru sau în Piața Mare. Stația de tramvai de la Flora este numai pentru cele care vin dinspre Micro 19. În afară de magazinele mari din complex, cartierul te trimite la cumpărături… cu autobuzul. Prin „miezul" cartierului, transformat parcă în ghetou, nu trec mașini! Automobile vezi însă destule, „la locul lor", adică… pe trotuar! O să spuneți că ne rămâne carosabilul, dacă tot nu se prea circulă pe patru roți. Aiurea, pe acolo trec câinii, în haite hămesite!

Ne-au așteptat mulți nemulțumiți

La fostul Complex comercial „Continental" (ce impozant sună!), cândva chiar cu prestanță arhitectonică, în fața chioșcului de ziare al „Vieții libere", ne-a așteptat cel mai mare număr de cetățeni care ne-a întâmpinat vreodată, pentru a-și vărsa năduful. Din păcate, unul singur dintre cei prezenți a avut tăria să-și lase și numele. Oamenii se tem de violența celor din jur, de autorități chiar.

Pensionarul Virgil Neagu, locuitor în cartier chiar de la fondare, s-a constituit astfel într-un fel de purtător de cuvânt, ceilalți încuviințându-i plângerile sau chiar completându-le. Dumnealui locuiește la F 2, chiar în spatele magazinului Billa din complex, și are multe nemulțumiri, așezate frumos pe hârtie, în ordine. Pe unele le-a mai trimis autorităților, însă fără succes, așa că arăta foarte supărat. Locuiește aici chiar de la construcția complexului comercial și a blocurilor din jur, în 1967!

Începe chiar cu „o bilă neagră" pentru „Viața liberă": să scrie despre Poșta din Țiglina III, că mai poate fi salvată! „Dl Marius Stan a copilărit în Țiglina III, la A 19 sau A 20: când cobora la mașină, trecea pe lângă poștă; acum nu mai locuiește acolo…. Jos, e mizerie, sus e cămin. Jos se poate remedia și să se facă unul sau două apartamente pentru nevoiași sau să se aducă poșta înapoi din Țiglina IV", propune dl Neagu. Dar mizerie găsești pe alese și în alte părți: „în subsolurile de la Billa și Profi e mizerie de nedescris! Se pot face acolo parcări, cu plată sau fără plată, pentru că acum se parchează pe spațiile verzi, pe trotuare. Chiar vă rog să menționați din nou treaba asta!".

Jumătate de veac cu trotuarele sparte!

„Dacă mergeți la A 5 și la A 4, o să vă rupeți picioarele și încălțămintea!", ne avertizează dl Neagu. „Sunt trotuare și alei pe care, de când sunt eu în cartier, din ´67, nu s-a pus o mână de macadam!" Dar ne spune și ceva de bine: „La Bingo, mai încolo de A 5, s-a mai remediat, s-au pus niște plombe."

Frica nopții și modulul cu grade

Când am intrat în cartier, văzusem trecând o mașină de Poliție Locală și o patrulă a acesteia. Dar se vede că era zi, căci noaptea, spune pensionarul, lucru întărit și de alți cetățeni din grup, „noi nu avem pază asigurată de Poliția Locală, Jandarmerie sau Poliția - poliție! De ce? Nu știu! Am propus și mai propun: să se monteze un modul, ori aici, ori la «Siretul», unde să stea noaptea un polițist, doi - să se știe că în cartier este Poliție! Așa, până la ora două-trei noaptea, la noi e dezastru, nu altceva! Fiecare își face de cap, e «democrație»."

De la parc la ping, de la pong la droguri

Doamnele se tem să-și dea numele - uneia chiar i-a spart

un tânăr geamul, pentru că doamna a încercat să ceară liniște. Un punct nevralgic în zonă este parcul, cu lumea lui colorată și mai mult decât gălăgioasă, în jurul unor mese de ping-pong. N-am găsit pe nimeni care să joace dimineață, dar sigur sunt și tineri care își vor apăra „teritoriul", însă mesele sunt chiar sub geamul oamenilor, iar noaptea nu trebuie să se joace, să se strige, să se înjure! „Să plece cu ele, cu mesele!", spun câteva vecine, care se plâng de ping-pongeala de noapte, chiar și până la ora trei, la numai câțiva metri de ferestrele blocurilor. „Și ce le e dat să audă urechilor, ce trebuie să audă copiii de la ăștia! Înjură ca la ușa cortului!" Deci: „Cine le-a pus să le ia! Ajungem până la președinte, că nu se mai poate! Nu mai suportăm! Nici nu ne-au întrebat dacă le vrem sub geam, ne-am pomenit cu ele!" „Să vedeți și ce praf îmi intră în casă, după ce se joacă fotbal!", adaugă o vecină. „Și dacă spun ceva, îmi zice câte unul: «Nu vezi că mai ai doar o chemare?! Du-te dracului de-aici!»". Din câte se vede pe geam, noaptea unii își confecționează țigări: „Credem că sunt droguri!". Nu e deloc de râs: cine vrea să se distreze, trebuie să respecte un orar. De aia sunt și legi, doar că la noi cine să le respecte?

O stație nouă de autobuz și WC restitutio

Tot dl Neagu zice: „Rog în numele locatarilor din Țiglina III și Țiglina IV să ne facă și nouă o stație de autobuz, cum s-a făcut peste drum!". Și un alt punct nevralgic: lumea… fertilizează natura cu excremente! E barbar, dar nici WC public nu mai există! Niciunul: „Să se monteze un WC public, ecologic. Cum a fost! E foarte bine că s-au pus mesele și băncuțele pentru pensionari [lângă complex], pentru șah, table, dar unde să se «ducă» omul?". Tocmai acasă, iar nesimțiții se ușurează chiar și ziua, fără să se sinchisească de privirile femeilor! Alți locatari confirmă că-i văd adesea pe unii care se ușurează în boscheții generoși ai gardului viu ori în parc.

Parcul din coastă

Parcul din coasta complexului e un cui în... coasta locatarilor! „Billa s-a făcut în 2010. Parcul de lângă a fost deschis cu o lună-două înainte, de viceprimarul Ciumacenco", precizează pensionarul. „Era și un stâlp cu drapel, nu mai este! Au fost coșuri de gunoi, nu mai sunt! Le-au demolat, nemernicii! Am rugat și rog să se monteze coșuri de gunoi, cum sunt prin alte zone, mai rezistente. A fost și o bancă, a fost furată. Un sfert din gard a dispărut și el!". Și alți locatari s-au plâns că s-a pus ciment pe iarbă, că îi îngrețoșează mirosul de fecale lăsate de oaspeții nocturni, de gălăgia de până noaptea târziu. „Tocmai din alte cartiere vin să joace aici mingea, că noi nu avem copii", spune o doamnă. De la Ecosal, care își trimisese iar oamenii cu o zi în urmă să adune mizeria cea precum un perpetuum mobile, au fost sfătuiți să ceară Primăriei să desființeze parcul, care este „un focar de infecție". Nu mai sunt coșuri de gunoi, nici WC și niciun gardian care să „vegheze" la respectarea liniștii și curățeniei. La început a fost unul, dar a fost retras.

La peisaj, trebuie adăugate și haitele de câini maidanezi! Doamnele spun că sunt probabil aduși de prin alte părți, că apar câini deja mari. Într-un cartier plin de gunoi, dai peste tot de puncte de colectare! Dl Neagu a numărat zece tomberoane colectoare galben cu albastru - aici la Continental, dar și în alte locuri, inclusiv la cimitir. Nu au fost văzuți oameni care să le folosească! De altfel, alături sunt tomberoanele și punctul clasic de colectare diferențiată a gunoiului. „Ce efect pozitiv au pentru noi, care plătim dări?".

Cât despre demolarea consignațiilor, „nu suntem de acord! Doar ce cobora omul din bloc și lua o pâine, apă minerală. Patronul care a rămas fără chioșc nu mai plătește impozit, s-au pierdut salariile vânzătorilor: primarul a creat șomaj!".

Cititoarea noastră consecventă

Citește ziarul local de... 63 de ani!

„De 63 de ani citesc ziarul dumneavoastră", ne-a spus, cu cel mai frumos zâmbet pe care l-am văzut în ultimii ani, dna Maria Bivol, venită special să ne cunoască și să ne mulțumească pentru truda noastră și pentru momentele de bucurie pe care i le-am prilejuit, nu ca să se plângă de ceva anume. Desigur, se referea și la „Viața liberă", dar și la „Viața nouă" de odinioară.

Doamna are părul alb la cei 80 de ani pe care îi poartă cu frumusețe și mare blândețe și bunătate, dar ne spune că are părul alb de la 34 de ani. A lucrat ca funcționară la Șantierul Naval și i-a plăcut și îi place să citească. Spune că în ziarul nostru găsește lucruri de suflet, informație, multă măsură, bun-simț, simțire, dragoste față de oraș. Decupează consecvent și cupoanele „Vieții libere", dar numai o singură dată a avut norocul să câștige. Îi urăm noroc, sănătate și toată bucuria pe care ne-a adus-o nouă!

E nevoie de o trecere!

Dl Virgil Neagu arată spre Complexul „Floara". „S-a făcut frumos strada acolo, cu gardurile protectoare la tramvai. Gardul are 60 - 70 metri lungime, nu se poate face oare o portiță la mijloc, să poți traversa? Cei în vârstă stau pe băncile puse acolo, dar când văd venind tramvaiul, până să ajungă în stație, acesta a și plecat!" Ar trebui, spune pensionarul, trasată o trecere de pietoni și o întrerupere a gardului metalic cel lung, pe care mulți tineri de altfel îl sar, riscând să se lovească. Sau chiar să îi calce tramvaiul.

Plângere către autorități

Se cere desființarea parcului!

Ni s-a pus la dispoziție copia (neștampilată și nesemnată) a unei sesizări a Asociației de Proprietari nr. 893, de pe strada Gheorghe Asachi, către primar, datată 4 septembrie: „Mizeria, gălăgia și scandalurile care au loc în parcul dintre blocurile B7, C, F1, F2 și G sunt de nesuportat. Aceste scandaluri sunt susținute de grupuri de tineri fără ocupație, care consumă băuturi de tot felul, fumează (probabil și droguri), lasă PET-uri în urmă după ce joacă fotbal, distrugând iarba." Avem astfel un jurnal meticulos al situației din complex.

Băncile care au venit seara

„În seara zilei de 31.07.2014, ora 20,00, grupuri de tineri au adus 3 (trei) bănci de piatră chiar în apropierea balcoanelor locatarilor, sub copaci, la întuneric, ca să nu-i vadă nimeni ce fac toată noaptea, Din piatră, cu mozaic, luate tot de pe domeniul public, nimeni nu i-a întrebat de unde le-au adus." „În dimineața zilei de 01.08.2014, au venit cu securile și au tăiat crengile la copaci, unde sunt băncile de piatră." Unii „își fac nevoile fiziologice în fața balcoanelor locatarilor și vorbesc foarte urât cu locatarii sau între ei".

Și acum, vedem că și intențiile bune, dacă vin electoral, se întorc împotriva donatorilor: „În campania electorală, deputatul MirceaToader i-a asigurat pe cetățeni că va fi asigurată pază [în parc] cu un gardian. Așa a fost doar șase luni, iar după ce au pierdut alegerile parcul a fost abandonat"… Cele două mese de tenis „au fost amplasate în ajunul Crăciunului 2013 de membrii Partidului Conservator - deputat Ciucă Liviu Bogdan și senator Durbacă Eugen - fără nicio aprobare din partea cetățenilor care locuiesc foarte aproape de aceste mese și sunt deranjați tot timpul."

Asociația solicită deci „în mod expres" desființarea meselor. Ba chiar și desființarea parcului „pentru că a încălcat Legea mediului", fiind prea aproape de bloc! Despre leagănele de copii nu s-a plâns, din fericire, nimeni. Cetățenii au pus de-a lungul timpului copaci în parc, ceea ce le arată spiritul gospodăresc.

Lac de ocazie - pericol de tasare

Dl Lascăr Boghici (**foto**), pensionar, ne-a semnalat o

anomalie: în zona blocului B2, un bloc cu cinci scări, apa adunată după ploaie nu poate fi evacuată, ci se adună într-un mic lac. Proprietarul se teme că, dacă autoritățile nu rezolvă problema canalizării, blocul, construit acum 50 de ani, când nu se cunoșteau toate tainele unei fundații rezistente pentru construcțiile pe terenuri de loess, s-ar putea tasa!

pagină realizată de
Victor Cilincă
victor@viata-libera.ro

Transfer

Ronaldinho va juca în Mexic

Starul brazilian Ronaldinho a semnat un contract de doi ani cu clubul mexican Queretaro. În vârstă de 34 ani, Ronaldinho, câştigător al Cupei Mondiale în 2002 şi desemnat de două ori jucătorul mondial al anului, era fără angajament după plecarea, în luna iulie, de la Atletico Mineiro. Fostul jucător al cluburilor Paris Saint-Germain, FC Barcelona şi AC Milan, a indicat că va purta tricoul cu număr 49, cifra sa norocoasă. Ronaldinho a purtat de 97 de ori tricoul Selecao şi a marcat 33 de goluri. El nu a fost selecționat în echipa națională pentru Mondialul brazilian.

Marian Căpățînă

Din SPORTUL *gălățean*

Adversar ucrainean pentru Ciocan

* **EC Boxing**, clubul german de box profesionist pentru care evoluează Cristian Ciocan, alias Christian Hammer, a anunţat că a fost desemnat următorul adversar al pugilistului gălăţean. Campionul european la categoria grea urmează să-l întâlnească în cea de a 20-a sa partidă la profesioniști pe Taras Bidenko, un ucrainean stabilit în Germania. Meciul urmează să se dispute pe 31 octombrie 2014 la Niedershchsen - Germania, pe durata a zece reprize. Bidenko, boxer cu experienţă (34 ani), a pierdut ultimele două meciuri, palmaresul său fiind de 28 victorii - dintre care 12 prin KO şi şase înfrângeri. Ciocan nu a mai boxat din luna aprilie a acestui an, când l-a învins la puncte pe kazahul Konstantin Airici, într-un meci desfăşurat la Berlin. În întreaga carieră la profesioniști, pecheanul a obţinut 16 victorii (10 prin KO 10) şi a pierdut de trei ori.

* **Dunărea Galaţi** a încheiat în genunchi cantonamentul de pregătire de la Braşov, înfrângere cu 7-0 în partida amicală cu Corona Wolves Braşov. Hocheiştii gălăţeni, pregătiţi de către finlandezul Rauhanen ajutat de Marius Trandafir, au susţinut în stagiul de pregătire patru partide de verificare, toate pierdute. Dunărea a mai fost învinsă o dată de braşoveni (scor 2-7) şi a pierdut de două ori în faţa celor de la Platina Chişinău (3-6 şi 1-8). "Prima repriză a fost bine, iar repriza a doua a fost marcată de greşeli individuale, iar jucătorii lor de clasă au marcat mai multe goluri, cei din Braşov evoluând în ultima parte în superioritate numerică. În afară de acestea, în meciul de vineri am avut numai trei fundaşi, ceilalţi fiind accidentaţi sau bolnavi. Am ştiut de la început la ce mă angajez", a declarat antrenorul principal Kari Rauhanen.

Altfel, Mihai Brandabur. directorul CSM Dunărea Galaţi a anunţat că „În proporţie de 98 la sută, cei trei ciucani, Attila Goga, Botond Flinta şi Szalbolcs Szocs, vor juca pentru Dunărea în Cupa României".

* **Doi cunoscuţi** foşti sportivi gălăţeni au participat la Turneul internaţional de tenis pentru "Old boys" desfăşurat la Arena Societăţii de Patinaj - Olimpia, aceştia fiind Ionuţ Mireţ şi fostul judoka Albin Mimler. Iată rezultatele înregistrate de către aceştia: Mireţ - 6-1, 6-0 cu Octav Galu şi 5-7, 3-6 cu Petru Beleban; Mimler - 6-1, 6-3 cu Dumitru Hârtopeanu, 6-4, 6-3 cu Alexandru Ioan şi 1-6, 6-7 (4) cu Marian Stoicescu.

Gh. Arsenie
M. Petrescu

FOTBAL

Burcă şi Munteanu mută

Schimbări spectaculoase în componenţa lotului Oţelului

Vin trei noi fotbalişti, printre care şi Emil Jula, golgeterul din 2007 şi 2008 Se încearcă şi aducerea a doi fotbalişti portughezi Totodată, s-a renunţat la patru dintre jucătorii cu care s-a început campionatul

Noua conducere a Oţelului, formată din Ovidiu Burcă - manager sportiv şi Cristian Munteanu - team manager, încheie prima săptămână de activitate la echipa gălăţeană cu un bilanţ spectaculos în materie de transferuri, anunţând trei prezenţe sigure pe lista achiziţiilor de noi jucători şi alte patru pe cea a „disponibilizărilor".

La veniri, este vorba de atacantul Emil Jula şi de mijlocaşii Iulian Popa şi Răzvan Grădinaru.

Mutarea cu cel mai mare impact pozitiv în rândul suporterilor este readucerea golgeterului echipei din sezoanele 2006-2007 (14 goluri) şi 2007-2008 (17 goluri), Emil Jula. Revenit anul trecut în campionatul intern, după cinci sezoane în Germania (primele două ligi) cu o scurtă escală în Cipru, Jula a început sezonul la Universitatea Cluj, grupare cu care şi-a reziliat contractul săptămâna trecută. Managerul sportiv Ovidiu Burcă, fost coechipier cu Jula la Energie Cottbus, a profitat de oportunitate şi l-a convins să se întoarcă la Oţelul, astfel că Jula este aşteptat să ajungă astăzi la Galaţi pentru a semna un contract până la finalul sezonului.

Tot ca jucător liber de contract vine şi mijlocaşul ofensiv Iulian Popa (30 de ani), care s-a remarcat în prima ligă la Voinţa Sibiu şi care în ultimele două sezoane a evoluat la FC Braşov.

În ceea ce-l priveşte pe Grădinaru (19 ani), acesta vine sub formă de împrumut până-n vara viitoare de la Steaua, fiind considerat unul dintre cei mai promiţători tineri din fotbalul românesc.

Emil Jula, golgeterul Oţelului din 2007 şi 2008

Decizia lui Cernat, aşteptată azi

Următoarea mutare a celor de la Oţelul este posibil să fie legitimarea lui Florin Cernat, un răspuns de la fostul jucător al echipei naţionale fiind aşteptat în cursul zilei de astăzi. „I-am făcut şi ofertă scrisă lui Cernat, astăzi urmează să ne dea un răspuns. Sper să fie unul pozitiv, atât eu cât şi Ovidiu (n.r. - Burcă) îl rugăm şi public să vină să ajute clubul care l-a format", a declarat team-managerul Cristian Munteanu.

Acesta a mai precizat că sunt negocieri avansate cu trei jucători portughezi. „Sperăm să aducem măcar doi dintre ei, în funcţie de pretenţiile lor financiare, să vedem cum ne încadrăm în bugetul pe care-l avem", a adăugat Cristian Munteanu.

Totodată, „Babicu" a spus că are mari aşteptări de la Silviu Ilie, care nu a jucat deloc în acest campionat. „Eu îmi pun mari speranţe în el. Sunt convins că poate să redevină repede jucătorul care câştiga campionatul acum trei ani, să fie unul din liderii echipei atât ca randament în teren, cât şi în vestiar. Acum are o contractură, îşi reia curând antrenamentele. De asemenea, aştept mult şi de la Bârlădeanu", a declarat Munteanu.

Patru contracte reziliate

Cei de la Oţelul au bifat mişcări de trupe şi în sens invers, la capitolul plecări, ajungându-se la un acord de reziliere a contractelor cu patru jucători. Dacă în cazul lui Onwuachi era de aşteptat, decizia fiind impusă de dificultăţile de obţinere a permiselor de muncă pentru extracomunitari, celelalte trei despărţiri sunt oarecum suprinzătoare, în condiţiile în care este vorba de jucători pe care antrenorul Michael Weiss i-a folosit în primele etape: Vasile Gheorghe, Ivan Pecha şi Serkan Ciftci.

Altfel, Oţelul a susţinut sâmbătă un joc amical, în deplasare, cu cei de la Concordia Chiajna, pe care l-a pierdut cu scorul de 1-2. Golul Oţelului a fost marcat de Adăscăliţei.

Marian Căpăţînă

LIGA a III-a

Oţelul II, victorie în Capitală

În runda a doua a celui de-al treilea eşalon fotbalistic, ambele echipe gălăţene din Seria a II-a au evoluat în deplasare. Oţelul II i-a întâlnit pe bucureştenii de la Metaloglobus, pe care i-a învins cu scorul de 1-0 (1-0). A fost o dispută echilibrată, gălăţenii desprinzându-se în min. 45, când Pungă a transformat o lovitură liberă de pe partea stângă a terenului, de la 25 metri de buturile adverse. În mitanul al doilea, „oţelarii" au avut meritul că au reuşit să menţină tabela neatinsă, având şi câteva alte oportunităţi, nefinalizate, prin Mohorâţă, Stan şi Pungă. Între evidenţiaţii echipei s-a aflat portarul Abraham, care s-a descurcat foarte bine.

Echipa aliniată de Sorin Haraga: Abraham - Stancu, Gâţă, Răgălie, Ciurea - I. Codreanu, Dajbog, Ionuţ Constantinescu, Dumitru - Pungă, Vasilache. Au mai jucat: Onea, Stan şi Mohorâţă.

Metalosport a evoluat pe terenul din Popeşti Leordeni, în compania gazdelor de la Gloria. Gălăţenii au început foarte bine şi în min. 8 au trecut în avantaj, prin golul marcat de Mihu, cu capul, după o lovitură de colţ. Din păcate, în min. 25 s-a rupt echilibrul numeric, prin eliminarea lui Ionuţ Manea (două galbene) şi cursul jocului a luat o altă turnură. Finalmente, ilfovenii au câştigat cu 2-1, deşi „metalurgiştii" ar mai fi putut înscrie dacă Mihu, Petcu şi Sandu ar fi fost mai inspiraţi.

„Unsprezecele" aliniat: Costea - Blănaru, Popa, Sandu, Toma - Frunză, Manea, Negoescu, Tache - Mihu, Lupu. Au mai intrat: Smadu, Tudose şi Petcu.

Cea de-a treia echipă gălăţeană - Sporting Lieşti, din Seria I, a avut etapă liberă.

Runda a treia programează meciurile: Metalosport - Juventus Bucureşti, Oţelul II - Dunărea Călăraşi, Sepsi Sf. Gheorghe - Sporting Lieşti.

Gh. Arsenie

TENIS

Patricia Ţig, a şasea victorie de turneu a anului

Gălăţeanca Patricia Ţig (locul 306 WTA, cap de serie nr. 1) a câştigat turneul de tenis ITF, de categorie Futures, de la Galaţi, după ce s-a impus duminică, în finală, cu scorul 6-3, 6-3 în faţa ucrainencei Elizaveta Ianciuk (452 WTA, a doua favorită a turneului). În urma acestui succes, Ţig va primi 12 puncte WTA, cu care are şanse mari să schimbe prefixul poziţiei sale în topul mondial şi să intre între primele 300 de jucătoare ale lumii.

În semifinala turneului "Trofeul Municipiului Galaţi", desfăşurat la baza sportivă Viva Tenis Club şi dotat cu premii totale de 10.000, Patricia Ţig o învinsese categoric, sâmbătă, pe Agnes Szatmari, scor 6-2, 6-2.

Astfel, Ţig, în vârstă de 20 de ani, şi-a adăugat în palmares al doilea turneu din cele trei disputate în Galaţi în acest sezon. Pentru gălăţeancă este cel mai bun an din carieră, ea câştigând şase turnee Futures, două în Antalya, unul în Croaţia, la Bol, şi trei în România: unul la Sibiu şi două la Galaţi, inclusiv cel încheiat ieri. În total, gălăţeanca are în palmares 11 turnee câştigate în circuitul Pro ITF.

Parcursul excelent din 2014 este evidenţiat şi de saltul uriaş pe care l-a făcut în acest an în clasamentul mondial al jucătoarelor profesioniste. La sfârşitul anului trecut, Patricia Ţig se afla pe poziţia 808, iar astăzi, când se va actualiza topul WTA, este foarte posibil să fie mai sus de locul 306, pe care se afla înaintea turneului de la Galaţi.

Marian Căpăţînă

FOTBAL FEMININ

Succes gălăţean cu 9-0, în deplasare

Experienţa acumulată în sezonul trecut, la care se adăugă transferurile din această vară, au făcut din Oţelul Galaţi o formaţie de temut în campionatul ligii secunde de fotbal feminin. Acest lucru l-au simţit din plin, ieri, jucătoarele de la Viitorul 2010 Buzău, care în prima etapă din noul sezon au fost învinse acasă de Oţelul cu un scor categoric: 9-0 (4-0). Partida a fost la discreţia jucătoarelor antrenate de Ion Morohai. Cel mai spectaculos gol a fost cel marcat de Roxana Dinescu, la capătul unei suite de pase în preajma careului advers. Celelalte opt goluri le-au avut ca autoare pe Andreea Herczeg - 4, Răduc, Harabagiu, Neacşu şi căpitanul echipei, Georgiana Vasile.

Învingătoarele au început cu următorul „11": Elena Toma - Mihaela Neacşu, Georgiana Vasile, Alice Despa, Elena Ivan - Aurelia Harabagiu, Andreea Herczeg, Elena Răduc, Monica Benţoiu - Roxana Dinescu, Georgiana Stratu. Au mai evoluat Ramona Baciu, Irina Ivan şi Ana Maria Grosu.

A arbitrat o brigadă prahoveană: Alin Gheorghe - asistat de Emil Mateescu (ambii din Ploieşti) şi Ştefan Călăraşu (Câmpina).

Următorul meci al fetelor de la Oţelul, care au ca obiectiv promovarea, va avea loc pe 20 sau 21 septembrie, în deplasare, cu CSS Târgovişte, echipă care în prima etapă a încasat-o rău la Iaşi, 0-15 cu Navobi. Până atunci, echipa naţională Under 21 a României va întâlni, în deplasare, Croaţia, pe 12 septembrie.

Printre jucătoarele convocate se află şi gălăţeanca Monica Benţoiu.

Gh. Arsenie

BASCHET

Primele meciuri amicale pentru Phoenix

Echipele de seniori ale CS Phoenix Galaţi şi-au încheiat, sâmbătă, stagiile de pregătire centralizată de la Sf. Gheorghe. După zece zile de pregătiri fizice şi specifice intense, cu câte două antrenamente pe zi, care au constat în alergări, sală de forţă şi şedinţe de pregătire tehnico-tactică, echipa feminină de Ligă Naţională (LNBF), condusă de antrenorul grec Theodosios Paralikas, a disputat un meci amical în compania formaţiei CSU Olimpia Braşov. Partida s-a încheiat cu victoria braşovencelor, scor 74-70. „Ne aflăm la mijlocul pregătirilor pentru noul sezon al Ligii Naţionale şi sunt mulţumit de ceea ce am realizat. Mi-a plăcut cum au jucat acest meci amical, după perioada intensă de antrenamente, chiar aveam nevoie de un astfel de joc", ne-a declarat, după meci, antrenorul Paralikas.

Pentru formaţia feminină vor urma, astăzi şi mâine, la Alexandria, alte jocuri de verificare, cu echipa locală BC Teleormanul şi cu cea bulgară Dunav Ruse. Vineri va fi prezentarea oficială a lotului, urmată de două meciuri amicale cu o formaţie din Republica Moldova, ASM Chişnău.

În ceea ce priveşte echipa masculină a clubului, care are ca obiectiv promovarea în prima ligă, aceasta şi-a încheiat cantonamentul cu trei meciuri amicale: două cu echipa din Sf. Gheorghe (la primul meci nu s-a ţinut evidenţa scorului, iar în cel secund gălăţenii au învins cu scorul 86-67) şi una cu cea din Braşov, scor 75-55 în favoarea celor de la Phoenix. „Acest cantonament a fost o bună ocazie pentru omogenizarea echipei şi stabilirea relaţiilor de joc. Avem un lot generos, cu jucători de Under 18 şi Under 20, competiţia din echipă aducând plusvaloare. Am definitivat lotul, astfel că la capitolul jucători străini în acest moment îi avem pe americanul Roland Brown şi pe sârbul Alexander Ognogovici", ne-a spus Florin Nini, antrenorul echipei de băieţi şi managerul general al Clubului Phoenix.

Sonia Baciu

FUTSAL

United, start perfect în noul campionat

Jucătorii echipei de futsal United Galaţi au făcut un meci bun în prima etapă a Ligii I şi s-au impus, pe teren propriu, în faţa celor de la Dunărea Călăraşi, scor 5-2 (4-0). Chiar dacă diferenţa de scor este destul de categorică, meciul a avut multe momente de echilibru, oaspeţii - cu internaţionalii Şotârcă, Safar şi Răducu în lot - dând o replică dârză.

Pe fondul unei apărări atente, cu portarul Toniţă în zi de graţie, gălăţenii au încheiat conturile până-n pauză, când conduceau cu 4-0, ajungând apoi să aibă şi 5-0. Marcatorii echipei antrenate de David Asandei au fost Ivan - 2, Apostol, Crăciun şi Tudose. Călărăşenii au redus din diferenţă spre finalul partidei, prin Tomescu şi Răducu - din lovitură de pedeapsă.

Antrenorul Asandei a folosit următorii jucători: Toniţă - Cojoc, Ivan, Apostol, Jovanovici, Burdujel, Tudose, Crăciun şi Iorga.

Următorul meci al celor de la United va avea loc joi, 11 septembrie, în devans, în deplasare cu CSMS Iaşi. Devansarea acestei partide a fost impusă de convocarea lui Petrişor Toniţă la lotul naţional, care va susţine două jocuri, în deplasare, cu redutabila selecţionată a Spaniei.

Gh. Arsenie

FORMULA 1

Hamilton, victorie în Marele Premiu al Italiei

Pilotul britanic Lewis Hamilton a câştigat, duminică, Marele Premiu al Italiei, a 13-a etapă a Campionatului Mondial de Formula 1, el fiind urmat de coechipierul său de la Mercedes, germanul Nico Rosberg, şi de brazilianul Felipe Massa, de la Williams. Pe locul 4 s-a clasat finlandezul Valtteri Bottas (Williams), pe cinci australianul Daniel Ricciardo (Red Bull), iar al şaselea a trecut linia de sosire germanul Sebastian Vettel (Red Bull). Pe locurile 7-10 s-au clasat, în ordine, mexicanul Sergio Perez (Force India), britanicul Jenson Button (McLaren-Mercedes), finlandezul Kimi Raikkonen (Ferrari) şi danezul Kevin Magnussen (McLaren-Mercedes).

Următoarea etapă a CM de Formula 1 va avea loc pe 21 septembrie, la Singapore.

Marian Căpăţînă

IMPORTANT!

Societăţile comerciale şi persoanele fizice autorizate care solicită publicarea unor anunţuri la rubricile:
-LICITAŢII -LICHIDĂRI -CONVOCĂRI (Adunări generale) -CITAŢII (Chemări în judecată) trebuie să prezinte la ghişeele de Mică Publicitate o adresă, în original, cu:
- Antetul firmei; Numărul de înregistrare; Datele de apariţie solicitate; Textul înaintat spre publicare; Semnătura autorizată; Ştampilă.

Vânzări Garsoniere

• Vând garsonieră lux, 22 mp, ultra-utilată, Micro 19, bl.R7. Tel. 0746625383. (121902)
• vand garsoniera tiglina, imbunatatita. 0741914099 (123423)
• Garsonieră, Micro 19, G-uri, 14.000 lei. 0754594949. (123518)
• Garsoniera Tiglina, 70.000 lei, 0755296335. (123590)

Vânzări 1 cameră

• Vând ap. 1 cameră, eventual chirie, str. Siderurgiştilor, bl.GS1, et.4. 0746114557, 0751683146. (122714)
• Vând ap. cu o cameră, ICF, S-uri, parter cu balcon. Telefon 0741971380. (122891)
• Aparament 1 cameră mansardă, mobilat, CT, AC, I.C.Frimu, 75000 lei. 0769670853. (122957)
• vand apartament 1 camera, imbunatatit. 0741914099 (123425)
• 1 cameră, Siderurgiştilor, 30 mp, renovat, mobilat, utilat, 20.000 euro. 0747.708.566. (123574)
• Mazepa, bloc mixt, parter, 37mp, imbunatatita, 24.000 E, 0752627723. (123591)
• Vând 1 cameră Doja, 80000 lei neg. 0724169060. (123609)

Vânzări 2 camere

• Vând urgent 2 camere. 0748647760, 0767070871. (117644)

• Avantajos! Apartamente noi, „Ultimul Leu". Rate până la 5 ani. Preţ foarte bun la plata integrală. 0758030318. (119793)

• Apartament 2 camere, complet renovat, zona Ţiglina I. 0730902494. (121779)
• M17, mansarda la cheie, 60 mp. 0749374726. (121998)
• Vând apartament 2 camere, zona IREG, stradal, bl. H1, et. 3. Tel. 0744559710. (122749)
• Vând/ schimb apartament 2 camere, semi, parter, Maz.I. 0751970795. (122762)
• Vând /schimb apartament 2 camere semi, Mazepa I, parter. 0751970795. (122766)
• Particular urgent 2 decomandate, Micro 39B parter, 42 mp, AC, TMP, curat. 0747839571. (122879)
• Vând apartament 2 camere, semidecomandat, cu îmbunătăţiri, parter/4, Parfumul Teilor. Preţ 33500 euro negociabil. 0747073981, 0746207888. (122937)
• Ofertă 2 camere Ţiglina II, etaj 2, simplu, liber. 0788090090. (122963)
• Centru, vedere Dunăre, etaj 2, îmbunătăţit, 31.500 euro negociabil. 0745601830. (123029)
• Micro 17, etajul 3, renovat, negociabil. 0757825332. (123188)
• Vând 2 dec. Centru, et.3, curat, gaz separat. Tel. 0734073973. (123311)
• Vând 2 dec. Maz.II, et.1, simplu, curat. Tel. 0755599980. (123312)
• P.F vând ap. 2 camere dec. M13B, et.2, simplu, preţ 125000. Exclus agenţii. Tel. 0757808908. (123365)
• 2 decomandate, micro 19, imbunatatit complet, pret 115.000 lei. 0741914099 (123420)
• 2 decomandate, mazepa2, multiple imbunatatiri, pret 31000euro. 0741914099 (123421)
• 2 decomandate, Siderurgistilor, etajul 3/4, 130.000 lei. 0751021866 (123459)
• Vand 2 camere, Aviatie, balcon, etajul 1, liber, 55.000 lei. 0758069003 (123460)
• Vând apartament 2 camere decomandate Mazepa II, et. 4/4, îmbunătăţit, preţ 34000 euro negociabil. Tel. 0756357019. (123495)
• Vând apartament 2 camere mansardă, Micro 21, mobilat, îmbunătăţit, preţ 23000 negociabil. Tel. 0755605499. (123496)
• 2 camere, Micro 40, curat, avantajos. 0754594949. (123513)
• 2 camere, Micro 19, parter, preţ 97.000 lei. 0754594949. (123520)
• 2 semidecomandate, Ţiglina III, parter, balcon mare, curat, liber, 105000 lei neg. 0745757189. (123540)
• Icfrimu, etaj 3, simplu, 31.000 E, 0755296335. (123592)
• Mazepa, etaj 4, renovat, la cheie, 34.000 E, 0752627723. (123594)
• Micro 17, etaj 4, simplu, 23.000 E neg, 0755296335. (123595)
• Tiglina, etaj 3, simplu, liber, 95.000 lei, 0752627723. (123596)
• Vând 2 camere Mazepa parter, balcon, 29000 E. 0741794861. (123608)
• Vând 2 decomandate Siderurgiştilor, 59 mp, îmbunătăţit, CT, semimobilat. 0747200627. (123610)
• Vând 2 camere Ţiglina 2, CT, îmbunătăţit, 29000 E. 0724169060. (123611)
• Vând 2 decomandate Faleză, ultralux, 44 mp, intrare separată, 36900 E. 0726080055. (123614)
• 2 cam Mazepa I, parter, curat, LIBER, 118.000 Ron. 0745/526231 (123622)
• 2 cam Tiglina II, parter, CT, TP, 130.000Ron. 0754/267318 (123623)
• 2 dec Micro 39c, parter LIBER, TP, UM, 110.000neg. 0745/526231 (123624)

Vânzări 3 camere

• Vând ap. 3 camere, decomandat, Mazepa, CT, et.4, lângă Potcoava. 0723641663. (121114)
• Vând ap. 3 camere, dec, IREG. Tel. 0751677100. (121198)
• Vând apartament 3 camere, ICFrimu, parter, 45000 E. 0752256458. (121978)
• M17, etaj intermediar, 31000 euro. 0749374726. (122001)
• General, amenajat, 73 mp, cu gradina. 0749374726. (122002)
• M39B, stradal, renovat, 107000 lei. 0749374726. (122642)
• Vând apartament 3 camere, Micro 16, negociabil. 0752817821. (122900)
• P.F. vând apartament 3 camere Micro 40, et.1, cu balcon, apă, gaze separat, superîmbunătăţit, totul nou, liber. 98000 neg. Variante. 0757128090. (123070)
• Vând/ schimb+ diferenţă 3 decomandate, Mazepa II, negociabil. 0745200779. (123097)
• Vând ap. 3 camere bl.S1, Micro 19. 0726584178, 0766493078. (123102)
• Vând apartament ICFrimu, sau schimb cu casă. 0751670921. (123292)
• Vând apartament 3 camere, etaj 1, Ţiglina I, condiţii avantajoase. Tel. 0236411749. (123293)
• Vând apartament 3 camere Ţiglina I, PS-uri. 0743898281. (123350)
• P.F. vând apartament 3 cam. dec. et.6, M18, zona Spital Judeţean, termopane, izolat termic. Tel. 0756102401. (123360)
• P.F. vând apartament 3 cam. dec. parter, zona IREG, CT, termopane, izolat termic, poziţie foarte bună. Tel. 0756102401. (123361)
• Vând apartament 3 camere parter, Micro 17, str. Barboşi nr. 12, bloc O3. Tel. 0756546075. (123375)
• Vand 3 decomandate, Mazepa 2, centrala termica, termopan, izolatie exterioara, balcon, liber, 44.000 euro. 0751021866 (123462)
• Vand 3 decomandate, Centru, etajul 2, liber, 36.000 euro. 0758069003 (123463)
• 3 camere, Micro 40, etajul 2, preţ 75.000 lei. 0752388959. (123514)
• 3 camere, Dunărea, etajul 1, îmb., preţ 43.000 euro. 0752388959. (123515)
• Vând urgent apartament 3 camere decomandat, etaj 1, 50000 E. Telefon 0236325080. (123529)
• 3 camere ICFrimu, 2 băi, et.4, 150000 lei. 0745914848. (123567)
• 3 decomandate, Mazepa 2, P-uri, liber, 34.800 euro. 0746897603. (123575)
• Nae Leonard, etaj intermediar, S-uri, 42.000 E, 0755296335. (123597)
• Tiglina, PS-uri, etaj intermediar, liber, 45.900 E neg, 0752627723. (123598)
• Micro 17, etaj 4, imbunatatit, 140.000 lei, 0755296335. (123599)
• Sid Vest, etaj 2, 74mp, CT, imbunatatit, 47.900 E neg, 0752627723. (123600)
• Tiglina, etaj 4, imbunatatit, 2 balcoane, 35.000 E, 0755296335. (123601)
• Vând 3 decomandate Micro 14, 3 balcoane, 2 băi, renovat. 0724169060. (123613)
• 3 cam Micro 38, etaj 3, imbunatatiri, 93.000Ron. 0745/526231 (123625)
• 3 cam dec m21 parter imbunatatit balcon 153.000lei neg 0749383399 (123638)
• 3 camere Aviatie, etaj 1, stradal, negociabil, liber. 0725517535 (123639)
• Vând apartament 3 camere I.C.Frimu, 2/4, îmbunătăţit, preţ 45000 euro neg. Tel. 0742096627. (123662)

Vânzări 4 - 5 camere

• Vând apartament Micro 18, decomandat, stradal. 0336807104. (122287)
• Vând apartament 5 camere parter, zona IREG -Doja, 120 mp, 65000 euro negociabil. 0757849936. (122375)
• Apartament 4 camere, utilat+ mobilat, 40000E. 0740429421. (122404)

• Vând urgent apartament 4 camere, decomandat, renovat, zonă centrală. 0726364923. (123573)

Cumpărări Garsoniere

• Cumpăr garsonieră sau 1 cameră. 0236475479, 0748647760. (117640)

Cumpărări 2 camere

• Cumpăr 2 sau 3 camere. 0727897437, 0748647760. (117642)
• Cumpar urgent 1, 2, camere. 0749374726, 0723247205. (122004)
• Cumpăr 2-3 camere, banii cash. 0756633251. (122643)
• Cumpăr 2-3 camere, preiau datorii. 0758385587. (122644)

Vânzări Case

• Particular vând urgent casă, zona Arcaşilor, 200000E neg. 0740054430, 0741066123. (118876)

• Vând casă 240 mp+ teren 342 mp, Vasile Lupu 10, 80000 E negociabil. 0758030318. (119791)

• VIND CASA CARAMIDA ORAS TG BUJOR JUD GALATI -TEL 0723171688 (120672)
• Vând casă toate utilităţile, str. Carnabel. 0745967028. (120984)
• Vilă str. Arcaşilor, dotări+ finisaje deosebite, 176000E. 0742201368. (121504)
• Vând casă sat Şivica, 18000E negociabil. 0746665657. (121575)
• Vând vilă Lepşa. Tel. 0745765316. (121758)
• Vând casă în Şendreni, preţ 270000 lei negociabil. Tel. 0748944344. (121784)
• Casă Smârdan, utilată, 55000 euro. Tel. 0755070789. (121953)
• Vând 3 corpuri casă în aceeaşi curte, ideal 2/3 familii, toate utilităţile, la cheie +600 mp teren în Soveja -Vrancea, 59000 E neg. Tel. 0764088024. (122093)
• Vând vilă P+1 Şendreni, pe teren proprietate. 0751393507. (122337)
• Vând vilă nouă, Şendreni, negociabil. 0755155752. (122646)
• Vând casă Braniştea, la cheie, sau schimb cu apartament. Tel. 0746489916. (122669)
• Vând/ schimb vilă Sat Costi. Variante. 0744134948. (122743)

CASE DE VÂNZARE
Str. Tecuci Nr. 235

350 mp locuibili	150 mp locuibili
147 mp amprentă la sol	98 mp amprentă la sol
Teren aferent - 400 mp	Teren aferent - 300 mp
Toate utilităţile incluse	Toate utilităţile incluse
Alee acces privată	Alee acces privată
2 locuri parcare	2 locuri parcare

SUPER PREŢ 800 euro/mp

Tel.: 0744 677 267

• Vând casă com. Cuca, centru. Relaţii 0236335147. (122913)
• Vând casă 500 mp, zonă bună. Tel. 0336416716. (122947)
• Vând casă Tuluceşti, DN 26, P+M, utilităţi: apă, şi electric. 0740028092. (123060)
• Vând casă în com. Independenţa. Relaţii telefon 0745111710. (123103)

• Vilă Vânători, 500 mp şoseaua principală, 133000 euro neg. Variante apartament Galaţi sau Bucureşti. 0753456130, 00393293854885. (123186)
• Vând casă com. Smârdan, 1000 mp, construiţi 90 mp+ mansardă, preţ 42000 euro negociabil. 0745831906. (123321)
• Vând casă utilată, dotată, mobilată complet, 95000 E. Tel. 0773814582. (123333)
• Vând casă sat Brăneşti, 2 camere, baie, utilată, bucătărie, 2 saloane, cu posibilitate privatizare. Tel. 0745437560. (123344)
• Imobil deosebit, 7 camere cărămidă, ST-400 mp, 65000E. 0757540589. (123347)
• Casă P+E, construcţie 2007, str. 24 Ianuarie. Tel. 0762688589, 0747960576. (123393)
• Vând casă în Şivica, la şosea, schimb cu apartament. 0752393464. (123443)
• Vând casă I.C.Brătianu (Zaclău). Tel. 0751352319. (123444)
• Vand imobil, Ultracentral, pretabil locuinta sau spatiu comercial, 70.000 euro neg. 0751021866 (123464)
• Vând casă Tuluceşti, 3 camere, bucătărie, baie, utilităţi, curent 220/380V, apă curentă, sursă proprie +racord sistem central încălzire centrală, AC, teren 1400 mp, vie, pomi. 0751544634. (123505)
• Casă Galaţi, 608 mp, d= 10m, CT, AC, condiţii de bloc, preţ negociabil. Tel. 0741088201. (123571)
• Vând casă renovată, din cărămidă, izolată termic, termopane, acoperiş nou, stadiu gri +garaj dublu, zona Piaţa Centrală, st= 190 mp, 38000 euro negociabil. Tel. 0749617570. (123583)
• Vând vilă, zona Arcaşilor, la cheie, toate utilităţile. 0724169060. (123612)
• Vând casă parţial cu ieşire separată sau la schimb cu garsonieră +diferenţă. Tel. 0336416716. (123627)

Închirieri Cereri Apartamente

• Închiriez apartament mobilat sau nemobilat. 0748647760, 0767070871. (117648)

Închirieri Oferte Apartamente

• Închiriez apartament. 0336423438, 0744604952. (99242)
• Închiriez apartament mobilat sau nemobilat. 0767070871, 0727897437. (117646)
• Închiriez regim hotelier. Avantajos. Telefon 0752850740. (119418)
• Inchiriez garsoniera si apartament mobilate sau nemobilate. 0741914099 (120661)
• Primesc în gazdă două fete, eleve sau studente, într-o cameră din apartament cu 2 camere, str. Domnească. 0336425381, 0784548063. (121584)
• Închiriez apartament mobilat/ nemobilat. Tel. 0742148672, 0742634633. (122647)
• Persoană fizică garsonieră, garaj M20. Tel. 0748165698. (122686)
• Caut colegă de apartament, zona Doja, lângă Liceul 10. Tel. 0740327769, după ora 18,00. (122724)
• Primesc în gazdă 2 fete, eleve- studente. Condiţii de excepţie. Preţ rezonabil.0743458600. (122893)
• Primesc în gazdă elevă/ studentă. Tel. 0770108674. (122949)
• 6 apartamente 1cameră lux, Faleză, regim hotelier. 0744793223. (123129)
• P.f. închiriez casă cu toate condiţiile. Tel. 0744259441. (123140)
• Primesc în gazdă două eleve nefumătoare. 0336884268. (123174)
• Închiriez garsonieră mobilată şi utilată, Micro 19- capătul troleului. 0753995210. (123268)
• Închiriez apartament 2 camere, nemobilat, zona Romarta Veche. 0747155044. (123303)
• Închiriez camere elevi/ studenţi, fete- nefumătoare. 0757540580. (123348)
• Ofer găzduire (gratis) unei familii, contra îngrijire curte, zona Cătuşa. 0741257302. (123367)
• 3 camere Mazepa 2, mobilat, utilat, regim hotelier. 0722147176. (123372)
• Primesc în gazdă 1-2 fete. 0751562002. (123452)
• Închiriez cameră casă, o persoană. 0758923590. (123480)
• 2 camere, nemobilat, curat, îmbunătăţit, 600 lei. 0752388959. (123522)
• 2 camere, mobilat, utilat complet, 200 euro. 0752388959. (123523)
• Închiriez garsonieră mobilată, ultracentral, eleve sau studente. 0236431461, 0748780482. (123538)
• Închiriez cameră, domnişoară/ doamnă, din apartament 3 camere sau casă. 0740541555. (123539)
• Închiriez apartament 2 camere, Piaţa Centrală, mobilat, utilat modern, CT, AC, preţ 300E. Telefon 0757830260. (123553)
• 2 camere mobilat, utilat nou, CT, et.1, IREG. 0745914848. (123569)
• 3 camere lux, Mazepa, etaj intermediar, 400 E, 0752627723. (123586)
• 2 camere mobilate Mazepa, 230 E, 0755296335. (123587)
• 2 camere mobilate Micro 20, 700 lei, 0755296335. (123588)
• 3 camere Micro 18, nemobilate, 800 lei, 0755296335. (123589)
• Primesc în gazdă unu sau doi elevi (băieţi). Tel. 0754948895. (123630)
• Primesc în gazdă 1-2 eleve. 0743107870. (123646)
• Închiriez cameră mobilată, pentru o salariată, elevă. 0740692493. (123664)
• INCHIRIEZ AP 2 CAM MOBILAT MODERN UTILAT COMPLET ZONA GENERAL 0728579665 0751605040. (123665)
• Ofer spre închiriere apartament 2 camere decomandate, mobilate, Piaţa Centrală, preţ 200 euro. Tel. 0724270216. (123668)

Închirieri Oferte Spaţii comerciale

• Închiriez spaţiu comercial +teren Coşbuc. 0740015513. (122168)

Închiriez imobil birouri, acces stradal, P+1, 190 mp/nivel, zona Parfumul Teilor. Toate facilităţile. 0744516638.

• Închiriez spaţiu comercial 12 mp, Ţiglina I, lângă cinema. 0733141444. (122506)
• Spaţii birouri, producţie, depozitare- 300, 500, 1200 mp. 0744545113. (122830)
• Închiriez spaţiu 60 mp, pretabil birouri- cabinete, toate utilităţile, zona Ţig.I. 0726144752. (122929)

S.C. PRODVINALCO S.A.
oferă spre închiriere
SPAŢII COMERCIALE
producţie şi depozitare
situate pe str. G. Coşbuc, nr. 257.
Relaţii şi detalii la telefon 0741 110 311.

• Închiriez service auto, 4 posturi de lucru, complet utilat. tel. 0753311113. (123223)
• Spaţiu comercial ultracentral, 20 mp, 550 lei. 0726527471. (123263)
• Închiriez hală construcţie nouă, 400 mp. 0749591526. (123301)
• Închiriez spaţiu comercial fast-food, cu aparatură sau fără aparatură, sau ca spaţiu, la stradă. Tel. 0757620964. (123467)
• Închiriez spaţiu comercial 85 mp strada Henri Coandă. 0745183008. (123473)

• Spaţiu birou, parter bloc, curat, liber. 0744505448. (123484)

• Închiriez spaţiu comercial str. 1 Decembrie 1918. 0728043518. (123552)
• Strada Basarabiei, 120mp, amenajat, 1000E/luna, 0755296335. (123602)

Vânzări Terenuri

• Vând teren 650 mp, Tecuci colţ cu Morilor.Preţavantajos.0758030318. (119792)

• Două vetre casă 1000 mp fiecare, Smârdan, sat Mihail Kogălniceanu, 13000 euro (1000 mp) neg. 0747382692. (119945)
• Lepşa 10200 mp, D-Putna, ieftin, rate. 0761633655. (120914)
• 380 mp, strada Romana, deschidere 12m. 0749374726. (122007)
• 599 mp, sat Costi, „La Coşare". 0757357773. (122237)
• 2900 mp, parcele de 550 mp, cu utilităţi, central, preţ avantajos. 0741.358.528. (122262)
• Vând teren Tirighina, 5000 mp, 85000 euro negociabil. Tel. 0757849936. (122374)
• Teren Arcaşilor, 1000 mp, 30000 euro negociabil. 0745655818. (122377)
• 1000 mp Fileşti, lângă fostul CAP, 15 E/mp. 0757805850. (122543)
• Vând 13500 mp Vânători. 0735119920. (122666)
• Teren 420 mp, deschidere la bdul Coşbuc 14 m şi la strada Revoluţiei 13 m. 0741598746. (122849)
• Vând 10000 mp teren arabil, situat în zona Bădălan. 0745129243. (122857)
• Vând 800 mp teren intravilan, zona Metro. Tel. 0749781727. (122954)
• Sat Costi, 4000 mp şi parcelabil, utilităţi. 0740504638. (122971)
• Loturi case intravilan, 500 mp, 15 euro/ mp. 0747995786. (123071)
• Vând teren DN26, toate utilităţile. 0724169060. (123615)

Cumpărări Terenuri

• Cumpăr/ arendez teren în zona Agrogal (Bădălan) şi Zătun. 0749546670. (91192)
• Cumpăr teren agricol în judeţul Galaţi. 0727750479. (121992)

• CUMPĂR TEREN AGRICOL ÎN COM. ŞENDRENI, JUD. GALAŢI. TEL. 0758430917. (122972)

Vânzări Spaţii Comerciale

• Vând spaţiu P+2, 2400 mp. 0744545113. (122832)

Vând sau închiriez
CONSTRUCŢIE 2008, 4 NIVELE, SUPRAFAŢĂ UTILĂ 850 MP.
Toate utilităţile, dotări conform standardelor europene. Pretabil pentru restaurant, clinică medicală, sediu bancă, birouri etc.
Relaţii la tel. 0746.189.976.

• Proprietar închiriez spaţiu comercial, str. Brăilei. 0752525875. (123027)
• Spţiu comercial str. Domnească, central, 80 mp. 0745914848. (123566)

Mica Publicitate *Oferte* de Serviciu

Singurul studio de videochat administrat de personal feminin angajează modele!
- Training gratuit
- Locaţie centrală
- Contract de muncă
- Seriozitate, discreţie
- 1000-1500 $/lunar
Alătură-te echipei noastre!
0757 804 933

• Uk Fashion angajează confecţioneri textili în linieră şi în surfil, cu experienţă. Telefon: 0236.320.024. (119935)

Angajăm modele ptr. videochat cu sau fără experienţă:
200 Euro la angajare !
- salariu bilunar;
- condiţii excepţionale;
- vestimentaţie;
- asigurăm transport;
- asistenţă ptr. modelele începătoare.

Telefon: 0755 616 804.

• EN VOGUE INDUSTRIES S.R.L. recruteaza pentru Tulcea, MAISTRU LACATUS CONSTRUCTII NAVALE, lacatus constructii navale, sudori CO2, tinichigii si izolatori, cu experienta in santiere navale. Se ofera salariu motivant si cazare. Cei interesati vor trimite CV-urile la adresa de mail. envogueindustries@gmail.com. Relatii la telefon :0745095086 sau 0748977445 (118000)
• Salon masaj angajează cu/fără experienţă. Condiţii avantajoase, calificare în domeniu. 0729076181. (120243)
• Night Club Braşov selectează dansatoare- animatoare. Oferim venituri 500- 2500 euro, cazare+ transport. Tel. 0752228890. (120380)

Angajăm
PERSONAL
cu experienţă bar.
Tel. 0741182403 şi 0728871528.

• Angajez măcelar şi vânzătoare măcelărie, cu experienţă, Piaţa Centrală. Tel. 0754504577. (120763)
• ANGAJĂM URGENT REPREZENTANŢI VÂNZĂRI CU SALARIUL FIX DE 1000 RON. TRIMITE CV LA OFFICE@BANNESTO.CO.UK. (120836)
• NIGHT Braşov angajează dansatoare, cu sau fără experienţă, condiţii deosebite. Oferim cazare. Telefon 0754427360. (121158)
• Restaurant angajăm ospătari. Telefon 0772053672. (121716)
• SC angajează hidroizolatori, sudori, lăcătuşi mecanici, montator tâmplărie Al şi PVC. Relaţii la telefon nr. 0740582553. (121728)

• SC Prodomus angajează tâmplari PAL. Tel. 0743162465. (121777)

• Restaurant angajează barman, ospătar, personal bucătărie. Tel. 0748226462. (121916)
• Angajez alpinişti utilitari, muncitori pe schelă, amenajări interioare. 0757776685. (121940)

• Angajez medic dentist, cu experienţă. Relaţii la telefon 0735847891. (121951)

• Fabrica de confecţii cu sediul în str. Domnească nr.25 (fostul cinema Republica) angajează: 100 maşinişti, 3 şefi bandă, personal călcat. Transport gratuit. Telefon 0730095322, 0747038552. (122163)

• Angajez 2 contabili primari, 1 secretară şi economist. Salariu motivant. Sunaţi la telefon 0236837783, 9,00-12,00. (122166)

• Firmă videochat angajează modele, cu sau fără experienţă, vârsta minimă 18 ani, cunoştinţe elementare limba engleză. Garantăm discreţie totală, câştiguri avantajoase, suport şi asistenţă permanentă. 0730260789 sau facebook Studiochat Galati (122280)
• Societate comercială angajează personal în domeniul sistemelor de securitate şi instalaţiilor electrice. Tel./ fax 0336401459. (122579)

• Societate comercială angajează bucătăreasă şi cameristă. 0740425775. (122616)

• Angajăm vânzătoare bar. 0745994833, 0766721233. (122670)
• SC angajează muncitori dulgheri, zidari, fierari. Tel. 0749549018. (122712)
• SC Oceania SRL angajez vânzătoare magazin alimentar. Telefon 0788600309. (122736)
• CASA GUSTULUI angajează barmani şi ospătăriţe. Relaţii după ora 12.00 la telefon 0760619543. (122748)
• Angajez vânzătoare magazin mixt, cu experienţă. 0743960059, 0744559216. (122757)
• Angajez vânzătoare magazin mixt. 0742799698. (122758)
• NEW YORK PUB ANGAJEAZĂ BARMAN/ OSPĂTAR, CU ŞI FĂRĂ EXPERIENŢĂ, ŞI AJUTOR DE BUCĂTAR CU EXPERIENŢĂ. TELEFON 0740562978. (122760)
• S.C. angajează personal spălătorie auto. 0744.933.296. (122764)
• SC angajează vânzătoare. CV-urile cu poză se depun la magazinele Walkin din Ţiglina şi din Micro 18 (vizavi de Parma). (122765)
• Angajăm vânzător/ manipulant marfă (permis cat.B). CV-urile cu poză se depun la magazinele WALKIN din Ţiglina şi vizavi de Parma. (122767)
• Societate comercială cu activitate în domeniul instalaţiilor electrice angajează personal cu permis categoria B. CV la: yankei_srl@yahoo.com (122771)

• Patiserie- covrigărie căutăm urgent modelator. Telefon 0751489905. (122794)

• Angajez patiser şi modelator covrigi, cu experienţă. Relaţii 0743419753. (122839)

• HFC angajează personal fast -food. 0747622174. (122850)
• Angajăm pentru lucrări în ArcelorMittal, macaragii pod rulant, sortatori tablă şi ambalatori rulouri tablă. Informaţii vizavi Autogară, de luni până vineri, orele 7,00-16,00. (122861)
• Brutărie angajează şofer cu experienţă. mon_start@yahoo.com, 0751431877. (122872)

SC Anghel NG SRL
angajează
ŞOFER PROFESIONIST
cu atestat de transport marfă, fără antecedente rutiere grave şi fără cazier judiciar.
Interviul are loc zilnic, ora 15, la sediul societăţii din Şendreni (în spatele stadionului).

• SC SUCHEN 2009 SRL ce desfăşoară activitate de comerţ en-gross cu produse cosmetice şi detergenţi, angajează: 1 manipulant marfă şi vânzătoare. Relaţii la telefon 0753534768. (122907)
• Angajăm asistent manager şi asistenţi medicali. CV la adresa: cv_medical_galati@yahoo.com (122924)
• Angajez vânzătoare magazin alimentar. Telefon 0746032995. (122930)
• Angajez personal pizzerie, fast-food cu experienţă. Tel. 0740375783. (122933)
• Cabinet stomatologic caută asistentă, de preferat cu experienţă, pentru angajare. Tel. 0752227477. (122936)
• Angajez lăcătuşi constructori navali, sudor autogen, mecanici navali şi polizatori cu experienţă. 0751166903. (122946)
• Societate angajăm consilier show-room termopane, cu experienţă şi montatori tâmplărie PVC, aluminiu, rulouri, cu experienţă. Relaţii la telefon 0751579196. (122950)
• Angajez lăcătuş şi sudori cu experienţă Mittal. Tel. 0744883084. (122958)

• Angajez vânzătoare legume- fructe, tarabă Piaţa Micro 17. Telefon 0744374205. (122973)

• Căutăm persoane, program flexibil, strângere semnături. Preferabil abilităţi comunicare. 0752087205. (122974)
• Departamentul de pază Alfa angajează agent securitate. Relaţii la telefon 0755.050.470. (122979)

SC Quantum Construct Vânători, producător Hale Industriale,
angajează:
1. Lăcătuş construcţii metalice
2. Sudor
Detalii la telefon 0745581095 sau la sediul firmei comuna Vanatori (fost Beyler).

• Departamentul de pază Alfa angajează agent intervenţie şofer, cu experienţă pe maşina de intervenţie rapidă. Relaţii la telefon 0236.323.778. (122980)
• SC Dialfa Security SRL organizează selecţii în vederea ocupării locurilor gratuite pentru cursul de agent de securitate, cu posibilitate de angajare. Relaţii şi înscrieri la tel. 0236.323.778. (122981)

• S.C. SANCO S.A. angajează: VOPSITORI INDUSTRIALI; SABLATORI. Condiţii: -experienţă în domeniu min. 2 ani. Se oferă: -salariu atractiv; - bonuri de masă; -drepturi salariale plătite la zi. Relaţii la telefon: 0239/683339. CV-urile se vor depune la sediul societăţii, se vor transmite prin fax 0239/673423 sau email post@sanco.ro. Societatea are sediul în incinta VARD BRAILA S.A. (Şantierul Naval). (122999)

• Angalez agent imobiliar cu experienta. Telefon: 0742177300. (123031)
• Kinetoterapeut fac masaj la domiciliul clientului. Tel. 0767318634. (123045)
• SC angajează vânzătoare pescărie, cu experienţă. Telefon 0734225006. (123048)
• Societate comercială angajează lăcătuşi construcţii nave şi sudori MIG-MAG. Proba de lucru se va da la Brăila. Relaţii la telefon 0752310493. (123063)
• SC angajează muncitori necalificaţi în croitorie, confecţioneri textile. Transport gratuit. Tel. 0236449440. (123080)
• Angajez inginer sau maistru nave cu experienţă minim 5 ani, vorbitor fluent limbă engleză, pentru străinătate. 0748874184, aserman.ship@yahoo.com (123088)

• S.C.angajeaza lacatusi si tubulatori cu experienta in domeniul naval.Relatii de luni pina vineri intre orele 09-13.30 la tel.0757065426 . (123094)
• Angajez şofer profesionist cu experienţă pe camion cu prelată, pentru comunitate. 0766478152. (123095)
• Cafeneaua 365 Coffee Lounge angajează ajutor bucătar. Tel. 0746168242, între 10,00-16,00. (123107)
• Angajez şoferi profesionişti. CV-urile se trimit pe adresa de email: nic_nic36@yahoo.com (123108)
• Angajez cofetar cu experienţă. Salariu de la 1400 lei. 0745540029. (123110)
• Societate de constructii angajajeaza tencuitori, gletuitori, rigipsari, dulgheri cu experienta. CV la adresa de e- mail. office@elenor.ro si detalii la tel.: 0336802505. (123122)
• Angajez cofetar -patiser, cu experienţă. Tel. 0745624886. (123148)
• Angajez vânzătoare Micro 39, hala de brânză. 0753877286. (123153)
• Angajez şoferi profesionişti categoria C,CE pentru transport intern şi Comunitate. Telefon 0729290205. (123157)
• Bucătăreasă cu experienţă mese festive, pomeniri angajăm, zona I.C.Frimu, salariu motivant. Tel. 0746114988. (123161)
• Angajez contabilă cu experienţă şi cunoştinţe până la balanţă pe programe proprii. Interviurile au loc, între orele 10,00-17,00, în str. Lemnari nr.9, vis-a-vis de en-groul de legume şi fructe din str. Basarabiei. CV-urile se pot trimite la adresa de email: angajari@bettycom.ro (123221)

• Închiriez punct lucru masă manichiură, în salon. 0753569460. (123238)

• Salon Giulia angajează cosmetician, manichiristă unghii gel. 0741171125. (123239)

• Societate comercială angajează ingineri, personal calificat şi necalificat, cu şi fără experienţă, în domeniul panificaţie, patiserie şi cofetărie; şofer (pensionar) cat.D. Relaţii la telefon 0752232568, sau CV la adresa: resurse.umane@cukys.ro (123240)
• Societate de profil angajează mecanici confecţii metalice. 0746230939. (123244)
• SC Sofia, Hanu Conachi, angajeaza ajutori bucătari. Conditii de lucru deosebite. Salarizare peste medie. Telefon 0753587586 (123245)
• Angajez vânzătoare produse patiserie, cu experienţă. 0746230939. (123246)

• Angajăm barman -ospătar (fată/ băiat), cu curs barman şi igienă. 0752839967. (123260)

• Angajez ajutor pizzar. 0748376271. (123298)
• Firma IT angajăm absolvenţi/ absolvente 2014, studii superioare tehnice, economice, cunoştinţe fundamentale MS Office, calculatoare pentru depanare, reparaţii, configurare calculatoare, relaţii clienţi, secretariat. Tel. 0722926996. (123304)
• Angajăm vânzătoare pentru alimentaţie publică. Tel. 0722506300. (123305)
• Abatorul Şerbăneşti Livadă angajează măcelari calificaţi şi necalificaţi pentru punctul de lucru din comuna Lieşti. Oferim salarii avantajoase. 0236821753, 0728936668. E-mail: serbanestilivada@yahoo.com (123308)
• Angajăm vânzători presă la tarabă stradală. 0747777859. (123310)
• Angajăm croitoreasă cu experienţă. Tel. 0726502672, 0760293810, 0756411042. (123313)

• RESTAURANT angajează ospătari (fete sau băieţi). Salariu atractiv şi la timp. Tel. 0747632608. (123318)

• S.C. angajeaza lacatusi confectii metalice. Relatii de luni pina vineri intre orele 09-14 la tel.0757065426 . (123325)
• Angajez hidroizolator, zidar, faianţar şi necalificat. 0726206074. (123332)
• Angajăm împărţitor pliante pentru deplasări în ţară. Salariu 700, cazare, masă asigurate. 0753946834. (123335)
• Salon de masaj terapeutic angajează maseuze cu experienţă. 0766728121 (123336)
• SC AKKA SRL angajează personal pentru echipat şi montaj tâmplărie lemn. Tel. 0236463021. (123345)
• Spălătorie auto angajează personal. 0753949834. (123354)
• Urgent angajez bucătar. 0724689827. (123359)

Angajăm
DISPECERĂ
CV la email
paza_guardr@yahoo.com

• Angajez vânzătoare cu experienţă magazin mixt, zona Port. Salariu 1100 lei. Tel. 0751141994. (123363)

Societatea BRATEŞ PRUT FRUMUŞIŢA S.A.
angajează
tractorist în agricultură, care să execute mecanizat lucrări agricole.

Se caută o persoană cu experienţă, calificată în domeniu şi cu aptitudini tehnice. Salariu atractiv. Detalii la nr. de tel.: 0236 344883 sau pe e-mail: bratesprut@gmail.com

Corpul Experţilor Contabili şi Contabililor Autorizaţi din România (CECCAR)

organizează în zilele de **5 şi 12 octombrie 2014** examenul de admitere la stagiu în vederea obţinerii calităţii de expert contabil/contabil autorizat.

Dosarul de înscriere la examenul de admitere la stagiu se depune până la data de **08 septembrie 2014** la sediul CECCAR Filiala Galaţi. Conţinutul dosarului de examen, tematica şi bibliografia se găsesc pe site-ul www.ceccargalati.com sau la sediul filialei. Tot la sediul CECCAR Filiala Galaţi se găseşte ediţia 2014 a lucrării pregătitoare pentru examenul de acces „Ghid pentru pregătirea candidaţilor la examenul de acces la stagiul pentru obţinerea calităţii de expert contabil şi de contabil autorizat". Această lucrare reprezintă singurul Ghid agreat de CECCAR pentru pregătirea şi susţinerea în bune condiţii a examenului de acces.

Cadrele economice interesate de

● Prestări Servicii ● Prestări Servicii ● Prestări Servicii ●

CERTIFICATELE DE CALIFICARE
STENTOR
Autorizate de Ministerul Muncii şi Învăţământului.
Recunoscute naţional şi internaţional.
Ai experienţă în una din meseriile?
- asfaltator
- confecţioner tâmplărie aluminiu şi mase plastice
- dulgher, tâmplar, parchetar
- fierar betonist
- instalator instalaţii tehnico-sanitare şi de gaze
- maşinist la maşini pentru terasamente (mecanic utilaj)
- montator pereţi şi tavane ghips carton
- zidar, pietrar, tencuitor
- zugrav, ipsosar, tapetar, vopsitor
- lucrător în comerţ / gestionar

10% REDUCERE
Sună la 0236.46.61.83 sau 0724.28.95.40 !
În numai 5 zile poţi avea un certificat de calificare.

AttoSoft®
Programează succesul!

CASE DE MARCAT
service autorizat, role hârtie, cântare, scanere
softuri gestiune-vânzări, sisteme POS, imprimante fiscale
www.attosoft.ro
Galaţi, str. Portului nr. 23
Parcul de soft, cam. 011
Tel/fax: 0236 407040
Mobil: 0728 321917
ecrattosoft@yahoo.com

CENTRUL PENTRU FORMARE PROFESIONALĂ SI DEZVOLTARE REGIONALĂ
CFPDR
ULTIMELE LOCURI DISPONIBILE LA CURSURILE
BUCATAR - 3 locuri
CADRU TEHNIC PSI - 4 locuri
INSPECTOR PROTECTIE CIVILA - 5 locuri
INSPECTOR SSM- începe pe 13 SEPTEMBRIE
COFETAR – PATISER - începe pe 15 SEPTEMBRIE
BARMAN - începe pe 16 SEPTEMBRIE
INSPECTOR RESURSE UMANE - începe pe 15 SEPTEMBRIE
Discount de până la 50%
Sună acum 0735.333.259
REDUCERI DE PRETURI PANA PE DATA DE 20 SEPTEMBRIE
cursuri de calificare
www.calificare.net
PRETURI DE VACANTA SI PENTRU PLATA IN RATE
CURSURILE CARE ÎNCEP ÎN PERIOADA URMĂTOARE
SUDOR ELECTRIC LUCRATOR IN COMERT
OSPATAR ELECTRICIAN
CONTABIL SPECIALIST MANAGEMENTUL DESEURILOR
Tiglina langa cinematograf VIP; Tel/Fax: 0236 419110 Mobil: 0735 333 259; E-mail: dana.comanescu@cfpdr.eu
Ofertă supusă unor termeni si conditii. Detalii pe www.calificare.net

NOU IN GALATI !!!
CITY AD
RECLAMA TA IN MIJLOACELE DE TRANSPORT IN COMUN
WWW.RECLAMA-AUTOBUZ.RO
TEL: 0746 964 298

CENTRUL DE FORMARE PROFESIONALA
NEWINFO COMPANY CLUB ALICE
CURSURI CU PREŢURI LEJERE, DE VARĂ!
OFERTA LUNII SEPTEMBRIE!
NEWINFO COMPANY CLUB ALICE
Diplome recunoscute internaţional!
Reduceri de până la 40%
- ✓ MASEUR MASAJ ŞI REFLEXOTERAPIE
- ✓ FRIZER-COAFOR-MANICHIURA-PEDICHIURA
- ✓ STILIST PROTEZIST UNGHII
- ✓ COSMETICIAN; MAKE-UP
- ✓ TINICHIGIU VOPSITOR AUTO
- ✓ LIMBA ENGLEZA, GERMANA, FRANCEZA, ITALIANA
- ✓ INSPECTOR IN DOMENIUL S.S.M.
- ✓ OPERATOR INTRODUCERE PRELUCRARE DATE
- ✓ FORMATOR, MENTOR, ANTREPRENOR
- ✓ CONSILIER DEZVOLTARE PERSONALA

LOCURI LIMITATE
Tel: 0741 393 712
0236 842 021
CURSURI GRATUITE PENTRU ŞOMERI
TINICHIGIU VOPSITOR AUTO

Oferte de Serviciu

• Firmă de recrutare selectează, pentru cel mai mare furnizor german de telecomunicaţii din Europa, echipă nouă de vânzări servicii de telecom. Câştiguri peste medie, promovare+ avansare rapidă. CV-uri: telekomgalati@gmail.ro până la 12.09.2014. (123374)

Societate multinaţională angajează
INGINER CHIMIST PERSONAL ambalare
MANIPULANŢI marfă
Tel. 0236470890, 0756042966, 0740202260, email florin.boboc@asilgroup.ro.

• Complex hotelier angajează recepţioneri hotel, cunoscători limba engleză. Relaţii CV tel. 0236471859. (123379)
• Firmă transport, cu sediul în Spania caută şoferi cu camion propriu, pentru transport internaţional (preţuri avantajoase). Relaţii 0744816546, Spania 0034642281902. (123387)
• Angajez pentru Germania dulgher cu scoala profesionala. Tel: 0753223322. (123389)
• Societate de pază angajează agenţi de securitate care să îndeplinească condiţiile prevăzute de Legea 333/ 2003. Relaţii la telefon 0730058985. (123394)
• Restaurant angajează casieră pentru locaţia din Galaţi Shopping City. CV-urile se trimit la adresa: ionutqp@yahoo.ro (123400)
• Restaurant Monarch angajează ospătari. Tel. 0740308020. (123404)

• SC angajează sudori CO2 şi lăcătuşi confecţii metalice. Tel. 0751637592. (123422)

• SC angajează confecţioneri tâmplărie PVC şi instalatori sanitari. Tel. 0751637592. (123424)

• VIVA COMPANY(COMPLEX AGREMENT VIVA CLUB) angajeaza BARMAN SI OSPATAR. Cerinte: experienta pe un post similar, seriozitate, cursurile de specialitate constituie un avantaj.CV- urile insotite de fotografie sunt asteptate la adresa de e-mail. financiar@vivaclub.ro sau la sediul societatii din Bariera Traian. (123426)
• Angajăm croitoreasă cu experienţă, pentru retuş şi comandă, salariu atraciv. 0722246995, 0744248800. (123449)
• Angajez vânzătoare cu experienţă. Tel. 0748586428. (123458)
• Angajez zidari, dulgheri şi muncitori pentru amenajări interioare. Tel. 0725007889. (123461)
• Angajez confecţioner tâmplărie PVC, cu experienţă. Tel. 0753358463. (123469)
• Angajez personal spălătorie auto. 0744113825. (123479)

• Brutărie angajăm modelatoare. Salariu atractiv. Tel. 0741524447, 0236319412. (123485)

• Club Vila Bran (Bran, Brasov), angajeaza cu experienta: receptioner, animator (fire sociabila si sportiva), bucatar, ospatar. 0722268866 (123488)
• Societate angajez fierari, dulgheri, zidari, cu experienţă. Tel. 0742620758. (123492)
• Angajez manipulant mărfuri aprozar. 0740300659, 0741254475. (123494)

• SC ANGAJEAZĂ VOPSITOR CU NORMĂ ÎNTREAGĂ. TELEFON:0748292793 (123498)

• SC angajează bucătar şi ajutor de bucătar. Tel. 0740997809. (123499)
• Angajez vânzătoare magazin mixt, pentru zona Romarta Veche, vechime minim 2 ani în domeniu sau curs lucrător comercial. Rog şi ofer seriozitate. Tel. 0754921372. (123521)
• Angajez agent imobiliar cu sau fără experienţă. CV obligatoriu. 0757858747 / 0754594949. (123526)
• Angajez mecanic auto. Tel. 0751454278. (123532)
• Angajez vânzătoare piaţă. 0753900386. (123542)
• Angajăm ospătari, pizzari, ajutor bucătari. Salariu motivant. Interviu ora 12.00, Corabia Piraţilor- Traian 2B. (123543)
• SC angajează tubulatori navali cu experienţă pentru lucrări în Damen Galaţi şi Vard Brăila. Se oferă salariu atractiv, bonuri de masă, transport. Tel. 0372703896. (123545)

• SC angajează fierar betonist, cunoscător proiect execuţie, 1 muncitor amenajări interioare şi 1 maistru constructor. 0755379941. (123548)
• Angajăm modelator- salariu 1000 lei, şi cocător- slariu 1200- 1500 lei. Telefon 0722345169. (123557)
• Angajăm vânzătoare magazin alimentar, cu experienţă. Salariu 1000 lei. Telefon 0767270961. (123558)
• Angajăm personal cafe bar, cu sau fără experienţă. Orele 10,00-14,00, telefon 0745347625. (123559)

• Restaurant central angajează: ajutor bucătar, bucătar, barman şi ospătar. Experienţa este pruincipalul atu. Telefon 0740664926. (123563)

• Societate Comerciala angajeaza electricieni navalisti. Oferim salarii atractive! Relatii la telefon: 0241756464; 0721229353. (123572)
• Angajez şofer, montator mobilier. 0742706149. (123576)
• IRISTERM SRL angajează muncitori calificaţi în termoizolaţii. 0748457835. (123577)

• Angajăm electricieni. CV-uri pe: office@elbo.ro (123593)

• Angajez tânăr absolvent de facultate sau liceu, pentru supraveghere maşinuţe pentru copii, în incinta Shooping City Mall Galaţi. Tel. 0734053282. (123603)

• SC LEINAD SRL angajează vânzătoare pentru magazin alimentar, în condiţii atractive. Facem angajare pe durată îndelungată. Rugăm seriozitate. Relaţii la telefon 0746016621, între orele 10,00-13,00. (123605)

• Angajăm pentru Şantierul Naval Galaţi, vopsitori navali, vopsitori la pistol, cu vechime minimă 3 ani, muncitori necalificaţi. Tel. 0758066336. (123606)

• Şofer TIR prelată. 0769053534. (123607)
• Angajăm asistent medical generalist. Tel. 0742203787. cv.medical@yahoo.com (123620)

• Angajăm necalificaţi în domeniul instalaţiilor, de preferat cu permis de conducere. Tel. 0762005099. (123628)

• SC angajează personal calificat cu experienţă, pentru postul de patiser şi modelator covrigi. Relaţii tel. 0740030413, 0755741710. (123635)
• Angajez om de curte,gospodar, 2 ore/zi preferabil pensionar.Selectia astazi ora 15 la Restaurantul Perla Dunarii de la Turnul de Televiziune Galati. (123640)

NEW
VIDEOCHAT LEGAL
angajează personal feminin cu sau fără experienţă
Oferim: aparatură modernă, vestimentaţie, plata zilnic sau săptămânal.
BONUS 200 EURO !!!
Telefon: 0747 882 738

• SC angajează ucenic pentru formare profesională în domeniul confecţii, montaj şi reparaţii rulouri exterioare, la ferestre. Relaţii telefon 0740532149. (123643)
• Cafeneaua Olympos angajează barmani -ospătari. Tel. 0752232870. (123644)

• Firmă de prestigiu angajează personal simigerie. Tel. 0752592122. (123647)

• Paris Cafee angajează barman -ospătar. Tel. 0743059460. (123648)

• Societate comercială angajează operator pe încărcător frontal Hanomag 70E. Telefon 0757756464. (123669)

• Christian Company angajează şofer autofunerare, preferabil pensionar. 0740.022.822. (123670)

• CHRISTIAN COMPANY angajează vânzătoare/ gestionară magazin funerare. CV la funeraregalati@yahoo.com (123671)

• AGENT DISTRIBUŢIE NAŢIONALĂ articole funerare. Salariu 1000 -2000 lei lunar. CV la funeraregalati@yahoo.com (123672)

• Firmă producţie confecţii textile, angajează absolvenţi liceu 2014, calificaţi/ necalificaţi textile. 0747.205.205. (123673)

Cereri de Serviciu

• Persoană serioasă îngrijesc bătrâni, menaj, gătesc. Tel. 0755869139. (122792)
• Permis B, posesor autoturism, solicit angajare. 0761918260. (123508)

Prestări Servicii

HIDROIZOLAŢII
DESIKO execută sisteme profesionale de hidroizolaţii cu membrană bituminoasă, lichidă, PVC, terase verzi.
IMPERMEABILIZĂRI
Tel.: 0753.316304, 0740.337456
In orice anotimp www.desiko.ro

REPARATII FRIGIDERE
MASINI DE SPALAT
AER CONDITIONAT
Domiciliul clientului. Garanţie 24 luni. Persoană autorizată. Preţuri mici.
0740167887, 0720256788

REPARAŢII FRIGIDERE
MAŞINI DE SPĂLAT
La domiciliul clientului. Garanţie 24 luni. Cele mai mici preţuri.
0336.809.021,
0741.984.870, 0722.421.075.

• RomTopINSTAL intervenţii sanitare, termice, subsoluri, apometre, aer condiţionat. 0743042562, contact@galati-instal.ro (92899)
• Filmări video, fotografii, sonorizări. PREŢURI MINIME. 0743042560, contact@prowedding.ro (92900)
• REPARAŢII FRIGIDERE, maşini de spălat, aer condiţionat. Domiciliul clientului. GARANŢIE. 0753862501, 0768796861. (93455)
• REPAR TELEVIZOARE COLOR, rapid, garanţie, la domiciliu. 0746983030, 0236320318 (99831)
• Reparaţii aer condiţionat, montaj, vânzare 24 ore. 0744105096. (99836)
• EXECUTĂM IEFTIN FUNDAŢII, garduri, fose, trotuare, acoperişuri, mansarde, zidării. 0742111307. (112780)
• DECUPAJE (DEMOLĂRI) PEREŢI, debarale, băi, balcoane+ transport moluz. 0742111307. (112784)
• Rulouri exterioare- jaluzele. Preţuri minime- montaj profesional. 0236436785, 0722248732, 0741793039. (116788)
• HIDROIZOLAŢII, calitate, experienţă, seriozitate, garanţie. 0741211335. (119220)
• Transport balast, pământ, executăm demolări şi săpături, închirieri utilaje construcţii şi autobasculante, ridicăm moloz domiciliu. 0756799744. (119284)
• Executăm amenajări interioare, hidroizolaţii acoperişuri şi termoizolaţii exterioare. 0767578162, 0746569547. (120112)
• Execut amenajări interioare+ exterioare, compartimentări rigips, tencuit, zidărie, gresie, faianţă, şape, demolări. 0744177056. (120381)
• Execut puţuri forate 70m, denisipări. Tel. 0754984501. (121437)

• Reparaţii laptop, calculatoare, la domiciliul clientului. 0745227901. (121623)

• Filmări profesionale, fotografii, avantajos. Tel. 0757624481, 0746689591. (121891)
• SPĂLĂTORIA Spiridon specializată spălat COVOARE. Transport GRATUIT. 0741421697. (121950)
• Schimb tapiţerii, canapele şi fotolii. 0755378221. (122092)

• Fimări video HD, fotografii evenimente speciale. Preţuri atractive. 0762773589. (122096)

• Transport marfă 1,5 lei km. 0748942643, 0764891571. (122305)
• Executăm instalaţii sanitare, centrale termice, zugrăveli. 0753806772. (122307)
• SC execută izolaţii cu schelă+ alpinişti, zidărie balcoane. 0755322914. (122468)
• REPARAŢII FRIGIDERE, MAŞINI SPĂLAT automate, domiciliul clientului, GARANŢIE 12 luni.0763772722,0741580988,0336809021, 0236496406. (122487)

• Alpinişti utilitari executăm TERMOIZOLAŢII, reparaţii etc. Preţuri foarte avantajoase. 0753662934. (122622)

• Construim, curăţăm sobe teracotă, hornuri (coşuri). 0754309681. (122626)
• INSTALATOR CENTRALE, montaje- reparaţii sanitare. 0758294335. (122659)
• ELECTRICIAN AUTORIZAT execut, repar instalaţii, dosare „ELECTRICA". 0741114619. (122692)

INTERMEDIA execută
HIDROIZOLATII-TERMOIZOLATII
CONSTRUCTII-CLADIRI LA ROSU
AMENAJARI INTERIOARE-EXTERIOARE
Cele mai mici preţuri !!!
Relaţii la tel.: 0336802576, 0758032207.

• Electrician autorizat execuţii, reparaţii, automatizări porţi. Tel. 0726534069. (122693)

• P.f. execut termoizolaţii alpinism utilitar, 50 lei/mp şi reparaţii balcoane şi diverse. 0753571653. (122707)

• REPARAŢII FRIGIDERE, congelatoare, lăzi, MAŞINI SPĂLAT. Domiciliu, GARANŢIE. 0741523857, 0236334137. (122855)
• Gresie- faianţă, zugrăveli, zidării, rigips. 0754545828. (122903)

• Înfiinţări firme, ieftin, 3 zile, SRL, PFA, II. 0752904043. (122912)

• Societate comercială executăm instalaţii sanitare, instalaţii aer condiţionat, climatizare, canalizare. 0741560549. (123034)
• Execut reparaţii instalaţii sanitare, AC, dăm găuri, cu freză, în pereţi. 0741560549. (123039)
• TRANSPORT marfă, mobilă în ţară şi local. Telefon 0757307294. (123146)
• Firmă execută amenajări interioare- exterioare, raport calitate- preţ, eficienţă fără concurenţă. 0753044733. (123166)
• FIRMA EXECUTA AMENAJARI INTERIOARE SI EXTERIOARE PRET NEGOCIABIL 0747613942 (123216)

TERM CONSTRUCT PRESIDENT
Vă oferă TERMOIZOLAŢII, REPARAŢII şi ALTE SERVICII DE ALPINISM UTILITAR la standarde europene, cu preţuri accesibile pentru orice buzunar, la orice etaj.
CU SCHELĂ ŞI ALPINISM UTILITAR!
Telefon 0751 362 118

• Transport mobilă, marfă, oriunde, echipă, convenabil. 0747042449. (123235)
• Execut instalaţii sanitare, echipez băi etc. 0740536715. (123264)
• Echipă cu experienţă execută zugrăveli, faianţă, gresie, tencuieli, şape, apartamente, case la cheie.0740536715. (123265)
• SC Bogdanos SRL construim case, fundaţii, zidării, finisaje la preţuri avantajoase. Tel. 0753505685. (123440)
• Meseriaş particular execut lucrări zugrăveli, tencuieli, gresie, faianţă. leftin- imediat. Tel. 0753505685. (123441)
• Parchet, rigips, zugrăveli, faianţă, tencuieli, sanitare. 0757243700, 0725088456. (123455)
• Construim case şi consolidăm, fierărie, dulgherie, betoane, zidării, tencuieli, rigips, zugrăveli, faianţări, parchet, hidroizolaţii, termoizolaţii. 0758709714. (123456)
• Particular! Zugrăveli, tapet, F+G, rigips, instalaţii sanitare, electrice, parchet, lambriu. 0744291422. (123570)
• REPARATII FRIGIDERE, MASINI DE SPALAT, CLIMATIZARI LA DOMICILIU SI SOCIETATI, TEL 0236462237; 0741439502 (123667)

Vânzări Auto

• Vând Ford Transit 2,4 Tdci, 125 CP, 17+1 locuri, an fabricaţie 2009, înmatriculat 2010, 57.000 km reali, închidere centralizată, ABS, tahograf, trapă, revizii la zi, la reprezentanţă. Prim proprietar persoană juridică. Telefon 0729.550.315

• Vând Fiat Doblo 1,3 Diesel, 75 CP, 5 locuri (autoutilitară), an fabricaţie 2006, km reali, închidere centralizată, proiectoare ceaţă, aer condiţionat, revizii la zi, la reprezentanţă. Prim proprietar persoană juridică. Preţ 4.000 euro, negociabil. Telefon 0729.550.315.

• Vând Dacia Papuc, motorină, 5 locuri, negociabil. 0721374041. (121402)
• Dacia Papuc 2005, carosată, Diesel, 5 locuri. Tel. 0758511326. (122528)
• Vând Dacia Papuc, an fabricaţie 2006. Tel. 0752848546. (122906)
• Autoutilitară Ford Transit, Dacia Papuc 4 locuri, stivuitor Still, impecabile. 0744618652. (123316)

• Vând Fiat Doblo 1,3 Diesel, 75 CP, 5 locuri (autoutilitară), an fabricaţie 2007, km reali, închidere centralizată, proiectoare ceaţă, aer condiţionat, revizii la zi, la reprezentanţă. Prim proprietar persoană juridică. Preţ 4.200 euro, negociabil. Telefon 0729.550.315.

• Vând Daewoo Matiz, an fabricaţie 2002. Preţ negociabil. Tel. 0745543430. (123352)
• Vând Opel Vectra B, an 1999. Tel. 0753505685. (123442)

Cumpărări Auto

• CUMPĂR AUTOTURISME orice tip, 2004-2012. RADIERE. 0742597315. (118334)
• Cumpăr Dacii Nova, Super Nova, Solenza, Logan avariate pentru dezmembrat. 0744108878. (121825)

Cursuri

• COLEGIUL TEHNIC RADU NEGRU GALATI,pentru anul scolar 2014-2015 inscrie elevi la urmatoarele forme de invatamant - Clasa a IX a frecventa redusa - 1 clasa; - Scoala profesionala "sudor" absolventi de 8 clase (3 ani de studiu) si 9 clase (2 ani de studiu) – contract cu Santierul naval DAMEN SA Galati; - Scoala postliceala – tehnician echipamente periferice si birotica - 1 clasa - tehnician electronist si echipamente de automatizare - 1 clasa - tehnician laborant protectia mediului – 1 clasa - Scoala de maistri - maistru mecanic 1 clasa - maistru cazangerie , constructii metalice si sudura – 1 clasa - maistru masini si aparate electrice 1 clasa. Se asigura cazare si masa in incinta institutiei si subventii pentru cazuri sociale speciale. Relatii la tel 0236/416564 '0236/411634 sau la sediul institutiei din str.Siintei nr.119 (123085)

• Şcoala Postliceală F.E.G. face înscrieri, zilnic între orele 10,00-18,00, la următoarele specializări: asistent medical generalist, asistent medical de farmacie, asistent medical de balneofiziokinetoterapie, asistent medical de nutriţie şi dietetică, asistent medical de igienă, asistent pentru ocrotirea persoanelor vârstnice, asistent medical de radiologie, asistent medical de laborator, pedagog de recuperare ergoterapeut. Telefon 0769059115. (122309)

Felicitări

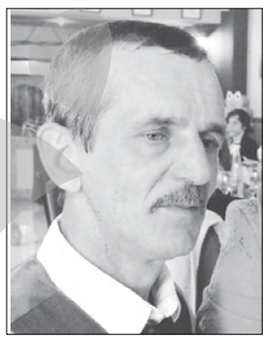

• De ziua numelui, La mulţi ani! Pentru tine Marcel Dumitraşcu. Cu dragoste, soţia. (123562)

Matrimoniale

• Domn 36 ani, doresc cunoştinţă cu o tânără vârstă apropiată, pentru căsătorie. 0757088878. (123579)

Meditaţii

• Limba italiană: cursuri/ traduceri/ meditaţii. 0746061554. (122789)

Vânzări Electronice

• OFERTĂ: maşini de spălat -399, frigidere -350, televizoare -250. Tel. 0745353977. (122638)

ŞCOALA POSTLICEALĂ "INTELLECTUM" GALAŢI
FACE ÎNSCRIERI ÎN ANUL ŞCOLAR 2014-2015
pentru următoarele specializări:
TAXA FIXĂ 1800 LEI/AN pentru întreaga perioadă de şcolarizare.
Acreditate
ASISTENT MEDICAL GENERALIST (oferim şi competenţe în stomatologie în afara curriculei prin ore de practică în Clinica DENTAL)
ASISTENT MEDICAL FARMACIE
Secţii în curs de acreditare în anul şcolar 2014-2015
ASISTENT BALNEOFIZIOKINETOTERAPIE
ASISTENT MEDICAL DE LABORATOR
COSMETICIAN
TEHNICIAN MASEUR
Şcoala noastră vă oferă următoarele posibilităţi:
- obţinerea de burse şcolare,
- pentru secţia ASISTENT MEDICAL GENERALIST angajarea în Germania (facilitată de colaboratorul nostru SC ROARTIM MANAGEMENT SRL în baza contractului nr. 3/09.10.2013),
- cursuri de limba germană gratuite pentru elevii şcolii noastre sau pentru alţi Asistenţi medicali generalişti.
Se pot înscrie absolvenţi de liceu cu/fără diplomă de bacalaureat. Fără limită de vârstă.
Relaţii la sediul şcolii din str. Oţelarilor, nr. 25 bis, Bl. D9D, telefon 0236.496.555, luni-vineri între orele 8.00 - 17.00 sau pe site-ul nostru: www.intellectum.ro.

DABSEA connexions
Black Sea Cross Border Cooperation

COMUNICAT DE PRESA

GALATI,08.09.2014

Conferinta finala proiect

"DUNARE – MAREA NEAGRA CONEXIUNE INTRE ECONOMIA EUROPEANA SI CEA ASIATICA, UN PAS IN DEZVOLTAREA SUBSTANTIALA A BAZINULUI MARII NEGRE" (DABS)

In data de 12.09.2014 ora 14.00 va avea loc conferinta finala a proiectului "DUNARE – MAREA NEAGRA CONEXIUNE INTRE ECONOMIA EUROPEANA SI CEA ASIATICA, UN PAS IN DEZVOLTAREA SUBSTANTIALA A BAZINULUI MARII NEGRE" (DABS), finantat prin **"Instrumentul European de Vecinatate si Parteneriat (ENPI)"** in cadrul programului **„Black Sea Basin Joint Operational Programme 2007-2013"**. Evenimentul se va desfasura in sala 'ELIADE' a hotelului "IBIS PALATUL PARLAMENTULUI" din str. Izvor, nr. 82-4, sector 5, Bucuresti.
Valoarea totala a proiectului : 619,730 Euro/2,739,826 Ron cu urmatoarele componente:
1.Buget ENPI: 463,920.00 Euro/2,050,990 Ron din care 417,528.00 Euro/1,845,891 Ron, reprezentand 90%, finantat prin ENPI.
2.Buget IPA: 155,810.00 Euro/688,836 Ron din care 140,229.00 Euro/619,952 Ron, reprezentand 90 %, finantat prin IPA.
Perioada de implementare a proiectului: 14 iunie 2013-14 septembrie 2014
Axa Prioritara 1: Sustinerea parteneriatului transfrontalier pentru dezvoltarea economica si sociala bazata pe resursele comune;
Masura 1.1: Intarirea accesibilitatii si conectivitatii pentru noi legaturi intra-regionale in urmatoarele domenii: informational, comunicatii, transporturi si comert.
Parteneri:
- ❖ UNIUNEA PORTURILOR INTERIOARE ALE ROMANIEI (UPIR), Galati – NUTS II regiunea de Sud-Est/ Aplicant
- ❖ Administratia Speciala a Provinciei Samsun (SSPA), Turcia, Regiunea Marii Negre TR 83/ Principal beneficiar financiar IPA
- ❖ Municipalitatea din Inebolu (MI), Turcia, regiunea Vestica a Marii Negre
- ❖ Agentia de Cooperare Transfrontaliera si Integrare Europeana (ACTIE), Republica Moldova, Districtul Cahul
- ❖ Uniunea Autoritatilor Locale Ale Marii Negre din Bulgaria (UBBSLA), Bulgaria, Severoiztochen
- ❖ Agentia de Organizare Comunala pentru Cooperare Transfrontaliera si Integrare Europeana (COACBC), Ucraina, Odesa
- ❖ Centrul international pentru Cercetari Sociale si Analiza Politica (ICSRPA), Georgia, Tbilisi.
- ❖ Structura Regionala pentru Cooperare (ERFC), Grecia, Regiunea Anatolia Macedonia-Thraki.

Asociati:
- ❖ Universitatea Tehnica din Varna , Bulgaria, Severoiztochen/ institutie publica
- ❖ Asociatia Liderilor Tineri, Georgia, Tbilisi/ asociatie
- ❖ Asociatia de dezvoltare a porturilor si bazinului Marii Negre, Georgia, Ajara, /asociatie
- ❖ Institutul Caucazian pentru Cercetare Economica si Sociala, Georgia, Tbilisi/ asociatie
- ❖ Agentia de sustinere a Dezvoltarii si Integrarii Europene a Euroregiunii Dunarii de Jos, Ucraina, Odessa/ asociatie

Obiectivul general al proiectului: dezvoltarea economica a zonei prin sustinerea imbunatatirii accesului si o mai buna conexiune intre economia Europeana si cea Asiatica, cu ajutorul porturilor din zona Dunare-Marea Neagra.
Obiectivele specifice:
1. Imbunatatirea capacitatii actorilor interesati de a dezvolta modalitati imbunatatite de transport sau de a dezvolta noi modalitati de transport benefice mediului pe rutele navale ca si o conexiune intre economia Europeana si cea Asiatica;
2. Promovarea utilizarii rutelor alternative ca si conexiune intre Marea Neagra si Dunare, ca si o contributie la scaderea nivelului de poluare cauzat de diversele tipuri de transport care vin in zona coastei;
3. De a promova transportul maritim si fluvial ca si sursa de sustinere a dezvoltarii economice si sociale ale zonei.

Detalii suplimentare puteti obtine de la:
Nume persoana de contact: George Boga
Functie: Manager Vizibilitate
Tel. 0740 30 20 17, e-mail: george.boga@danube-ports.ro

Common borders. Common solutions.
CROSS BORDER COOPERATION

MICA PUBLICITATE ÎN VIAŢA LIBERĂ CU PLATA PRIN SMS!

Tarif comandă: 3,0 Euro+TVA

Număr UNIC de telefon Orange, Vodafone şi Cosmote: **1442**

Pentru recepţionarea corectă a mesajelor vă rugăm NU FOLOSIŢI DIACRITICELE (ex: ş, ţ, ă, î, â)!

SMS-ul se scrie astfel:

Indicativ oraş	Spaţiu	Indicativ rubrică	Spaţiu	Text mesaj
GL		vezi lista rubricilor şi indicativelor acestora		154 caractere

Exemplu de anunţ trimis prin SMS:
GL *05 Angajam vanzatoare cu experienta pentru magazin alimentar. 0722xxxxxx.*
Un mesaj poate avea maxim 154 de caractere (inclusiv spaţiile libere).

PUBLICITATE

Luni, 8 Septembrie 2014

Lista rubricilor disponibile pentru acest serviciu şi indicativele de rubrici:

01 - Prestări servicii; 02 - Pierderi; 03 - Schimburi; 04 - Cereri de serviciu; 05 - Oferte de serviciu; *Vânzări* 06 - terenuri; 07 - garsoniere; 08 - 1 cam.; 09 - 2 cam.; 10 - 3 cam.; 11 - 4-5 cam.; 12 - case ; 13 - spaţii com.; 14 - electr.- electronice ; 15 - auto ; 16 - diverse; *Cumpărări* 17 - terenuri; 18 - garsoniere; 19 - 1 cam.; 20 - 2 cam.; 21 - 3 cam.; 22 - 4-5 cam.; 23 - case ; 24 - spaţii com.; 25 - electr.- electronice ; 26 - auto ; 27 - diverse; *Închirieri oferte* 28 - ap.; 29 - spaţii com.; *Închirieri cereri* 30 - ap.

Atenţie la introducerea indicativului de rubrică! Dacă o rubrică nu are indicativ, înseamnă că nu o puteţi apela prin acest serviciu. Nu intoduceţi deliberat indicativul altei rubrici. Dacă mesajul nu corespunde rubricii respective, acesta nu va fi publicat. Textul publicat va fi identic cu cel scris în mesaj. Nu se adaugă automat numărul de mobil de pe care a fost trimis mesajul. Acesta trebuie completat de d-voastră. **1 SMS trimis = 1 apariţie publicată în Viaţa Liberă.** Nu trimiteţi acelaşi mesaj de mai multe ori într-o zi în speranţa că va fi publicat în zile consecutive. Programul utilizat nu poate face acest lucru. **Mesajele care nu corespund regulilor enumerate nu vor fi publicate!** SMS-urile trimise în cursul zilei până la ora 15,00 vor fi publicate în ziua următoare.SMS-urile transmise după ora 15,00 vor fi publicate peste 2 zile.

Sesizări la telefon: 021.3196098

Vânzări Diverse

• OFERTĂ! Garduri diverse din plăci beton. 0731325221. (115324)
• Vând struguri Ceasla D'ore, şi vin roşu. 0743919738. (120963)
• Vând urgent oi tinere rasa Ţigaie, preţ atractiv. Tel. 0751417900, 0733421308, 0751941475. (122193)
• Producator,vand brichete din rumegus –0,45 lei/kg tel:0744546850 (122263)
• Vând betonieră SH, 350L. 0721253641. (122460)
• Vând solarii metalice pentru legume. Tel. 0757854231. (122657)
• Vând loc de veci Cimitirul Eternitatea, figura P-19, locul R-4, L-2, supraf. 7,13 mp, preţ 11150 lei negociabil. Tel. 0771515973. (122678)
• Vând loc de veci Cimitir Eternitatea, fără oseminte. Tel. 0722244412. (122845)
• Vând maşină spălat, televizor cu telecomandă, 30 mingi de golf, toate Germania. Tel. 0756466562. (123084)
• Vând struguri de vin, livrare la domiciliu. Transportul se face în lăzi de plastic. 0746808051. (123131)
• Vând pui porumbaci şi roşii între 1-1,50 kg. 0757307294. (123147)
• Vând iepuri belgieni, vârsta 6 luni, 5 kg, pentru montă şi sacrificare. Asigur sacrificarea. 0757307294. (123149)
• Vând piatră naturală de munte, pentru pavat, 24 lei mp. 0757307294. (123151)

• Vând urgent loc de veci, monument cu boltă, Cimitir Ştefan cel Mare, poziţie centrală. 0749802600, 0763433939. (123282)

• Vând loc de veci Cimitirul SF. Lazăr, convenabil. Relaţii tel. 0743827487. (123299)
• Vând SC (bar). Tel. 0724865781. (123478)
• Urgent vând doi porci vieri, 100 -200 kg. Tel. 0722826772, 0754424694. (123629)
• VIND GRILL ROCA VULCANICA, FELIATOR, MESE LEMN MASIV, CUPTOR PIZZA 2 TAVI TEL 0744503549 (123666)

Cumpărări Diverse

• **Magazin antichităţi cumpără pictură, obiecte decorative, diverse. 0236.315033, 0740.562770. (122650)**

• **SC cumpăr fier vechi direct de la domiciliu, cu plata pe loc. Rog seriozitate. Telefon 0740095508. (122890)**

• Cumpăr fier vechi de la domiciliu. Preţ bun. 0742901623. (122965)

• Cumpăr fier vechi de la persoane fizice şi societăţi, cu transport gratuit. 0755178601. (123315)

GILDA SERVICE AUTO - DEZMEMBRARI

COLECTEAZĂ FIER VECHI DIRECT DE LA DOMICILIUL CLIENTULUI, TRANSPORT GRATUIT

Oferim preţul corect !

Relaţii la tel.: 0741 787134, 0336 401831, 0758 013930.

Propuneri de Afaceri

• Instituţie Financiară Nebancară acordăm împrumuturi: persoane fizice/ juridice. Condiţii avantajoase. 0236411122, 0724599854. (122351)
• Cedez afacere la cheie. Tel. 0758628329. (122993)
• URGENT! OPORTUNITATE! Vând fast-food funcţionabil, cu vad bun, la cheie, preţ negociabil. 0768944322. (123194)

• Închiriez laborator cofetărie-patiserie dotat complet. Detalii 0723.531.409. (123509)

Licitaţii

• Asociaţia Proprietari Nr. 321 Galaţi organizează licitaţie pentru efectuarea lucrărilor de hidroizolaţie acoperiş scară. Ofertele se vor depune la sediul asociaţiei până la data de 15.09.2014. Tel. 0336430446. (123330)
• DODALI S.R.L. cu sediul în Mun. Tecuci, str. Plt. Bogdan, nr.25, jud. Galaţi, societate în faliment, prin lichidator judiciar Enagea Lichidări I.P.U.R.L., vinde prin licitaţie publică următoarele bunuri mobile şi imobile: Autoutilitară Opel Movano; Autoutilitară Dacia N1 Pickup; echipamente şi utilaje fabrică de brânză; proprietate imobiliară compusă din: teren 12122,25 mp, Fabrică de brânză, locuinţă de serviciu; proprietate imobiliară compusă din teren 1993 mp, cantină, copertină cabină, beci beton; proprietate imobiliară compusă din teren 508,06 mp, cabină poartă; toate situate în Tecuci, str. Prundului, nr. 27; şi, teren 4439 mp situat în Tecuci, str. Mureşului, nr. FN. Licitaţia va avea loc la sediul ales al lichidatorului judiciar din Galaţi, str. Brăilei, nr.163, bl.A4, ap.4, parter, jud. Galaţi, la data de 10.09.2014, orele 13:00. Caietul de sarcini în valoare de 1000 lei poate fi cumpărat de la sediul lichidatorului judiciar. În caz de neadjudecare, licitaţia se repetă la data de 17.09.2014, şi la data de 24.09.2014, la aceeaşi oră şi în acelaşi loc. Cei interesaţi trebuie să prezinte până în ziua precedentă termenului de vânzare, intenţia de participare la licitaţie, dovada plăţii caietului de sarcini şi a garanţiei de participare reprezentând 10% din preţul cu TVA de pornire al licitaţiei. Relaţii suplimentare la telefon 0740865221. (123437)
• S.C. ABANOS S.R.L. Galaţi - în faliment, in bankruptcy, en faillite prin lichidator judiciar NEGOESCU IPURL cu sediul în Galaţi, str. Portului, nr. 41, bl. Brateş 2, ap. 3, desemnat în Dosar nr. 4513/121/2012 - Tribunal Galaţi, scoate la vânzare prin licitaţie publică în data de 22.09.2014, ora 10.00 următoarele bunuri din patrimoniul debitoarei: - semiremorcă marca Desot cu nr. înmatriculare GL-18-ABA la preţul de pornire de 4.500 lei - semiremorcă marca Desot cu nr. înmatriculare GL-19-ABA la preţul de pornire de 8.000 lei - semiremorcă marca Desot cu nr. înmatriculare GL-22-ABA la preţul de pornire de 10.000 lei Prezentul anunţ constituie şi notificare către creditori, debitori şi orice altă persoană interesată în cauză. Pot participa la licitaţie persoane juridice şi persoane fizice care achită cu cel puţin 30 minute înainte de ora licitaţiei sau depun preţul de 50 lei pentru caietul de sarcini şi garanţia de 20% din preţul de vânzare în contul colector al debitoarei deschis la CEC BANK S.A. Galaţi, IBAN: RO34CECEGL0101RON0496937 CUI 5162232. Informaţii suplimentare se pot obţine la tel. 0723.528.182, 0720.064.014 şi 0236.472.270. (123465)
• ELENI IMPEX CO S.R.L. Galati- Brailei nr. 202, J17/2746/1993, CIF 4846160, prin lichidator judiciar C.I. Bontea Daniela anunta vanzarea prin licitatie publica: -imobil teren de 7862,90 mp si constructie P+1, sector Mecanic Negoiasa, com. Frumusita prêt 130.000 lei Pretul nu include TVA si reprezinta 100% din valoarea de evaluare. Licitatia va avea loc la sediul lichidatorului din Galati, Regiment 11 Siret nr. 38, bl. C29, ap.27, in data de 17.09.2014, ora 11.00 conform regulamentului, prevederilor C. pr. civila si Legii 85/2006. Oricine pretinde un drept, sub sanctiunea decaderii, urmeaza a face dovada pana la data licitatiei. Poate participa la licitatie orice persoana fizica sau juridica care depune in ziua licitatiei ora 10 la sediul lichidatorului urmatoarele documentele: Cerere participare, contravaloare caiet sarcini si regulamentului -1500 lei, taxa participare la licitatie- 1% din valoare, cautiune- 30% din valoare, copii acte societate/ actul de identitate. Licitatia se va repeta in zilele de 24.09.2014 si 01.10.2014 la acelasi pret, ora si loc. Relatii 0744-470933 (123510)
• DUNARAF TRANS S.R.L. jud. Galati- sat Movileni, J17/800/2001, CIF 14362485, prin lichidator judiciar C.I. Bontea Daniela anunta vanzarea prin licitatie publica: - camera frig- pret 12758 lei, pompa distributie/3 buc - pret 686 lei, barca Shark pret 10626 lei, diverse pret 80 lei rezervor nesatisfacator pret 2240 lei, remorcher deseu pret 11200 lei, dacie 1310 nefunctionala pret 800 lei Pretul nu include TVA si reprezinta 100% din valoare initiala. Licitatia va avea loc la sediul lichidatorului din Galati, Regiment 11 Siret nr. 38, bl. C29, ap.27, in data de 11.09.2014, ora 15.00 conform regulamentului, prevederilor C. pr. civila si Legii 85/2006. Oricine pretinde un drept, sub sanctiunea decaderii, urmeaza a face dovada pana la data licitatiei. Poate participa la licitatie persoana fizica sau juridica care depune in ziua licitatiei ora 10 la sediul lichidatorului urmatoarele: Cerere participare, contravaloare caiet sarcini si regulamentului -700 lei. taxa participare la licitatie- 1% din valoare, cautiune- 30% din valoare, copii acte societate/ actul identitate. Licitatia se va repeta in zilele de 18 si 25.09.2014- pret cel mai mare oferit, aceeasi ora si loc. Relatii 0744-470933 (123511)
• TOREMIR S.R.L. Tecuci- 1 Decembrie 1918 nr. 84, J17/135/1999, CIF 11561882, prin lichidator judiciar C.I. Bontea Daniela anunta vanzarea prin licitatie publica: - constructii de 921 mp fara teren in Tecuci strada 1 Decembrie 1918 nr. 134C - prêt pornire 59.700 lei si obiecte de inventor vesela si altele folosite bar+ pretul cel mai mare oferit. Pretul nu include TVA si reprezinta 30% din valoarea de evaluare. Licitatia va avea loc la sediul lichidatorului din Galati, Regiment 11 Siret nr. 38, bl. C29, ap.27, in data de 10,09.2014, ora 15.00 conform regulamentului, prevederilor C. pr. civila si Legii 85/2006. Oricine pretinde un drept, sub sanctiunea decaderii, urmeaza a face dovada pana la data licitatiei. Poate participa la licitatie orice persoana fizica sau juridica care depune in ziua licitatiei ora 11 la sediul lichidatorului urmatoarele documentele: Cerere participare, contravaloare caiet sarcini si regulamentului -1500 lei, taxa participare la licitatie- 1% din valoare, cautiune- 30% din valoare, copii acte societate/ actul de identitate. Licitatia se va repeta in zilele de 17, 24.09.2014 si 08 si 15.10.2014 acelasi loc. Relatii 0744-470933 (123512)
• HELP TRANS S.R.L. Galati- Slanic nr. 4, J17/107/1995, CIF 6943673, prin lichidator judiciar C.I. Bontea Daniela anunta vanzarea prin licitatie publica: -imobil teren cu constructii zona Atlas, T111/1, P641/1. lot 2-teren 1471 mp, constructie 1093,17 mp, prêt pornire 270.300 lei Pretul nu include TVA si reprezinta 50% din valoarea de evaluare. Licitatia va avea loc la sediul lichidatorului din Galati, Regiment 11 Siret nr. 38, bl. C29, ap.27, in data de 10.09.2014, ora 14.00 conform regulamentului, prevederilor C. pr. civila si Legii 85/2006. Oricine pretinde un drept, sub sanctiunea decaderii, urmeaza a face dovada pana la data licitatiei. Poate participa la licitatie orice persoana fizica sau juridica care depune in ziua licitatiei ora 10 la sediul lichidatorului urmatoarele documentele: Cerere participare, contravaloare caiet sarcini si regulamentului -1500 lei. taxa participare la licitatie- 1% din valoare, cautiune- 30% din valoare, copii acte societate/ actul de identitate. Licitatia se va repeta in zilele de 17, 24.09.2014. si 01.10.2014, aceeasi ora si loc. Relatii 0744-470933 (123516)
• CARMIUS S.R.L. Galati- Tecuci 170A,, J17/340/2000, CIF 13058322, prin lichidator judiciar C.I. Bontea Daniela anunta vanzarea prin licitatie publica: - teren T 99, P 594/38, zona Atlas in suprafata de 5024 mp cu constructie industriala in suprafata de 422 mp- prêt pornire 291.200 lei. Pretul nu include TVA si reprezinta 100% din valoarea din reevaluare. Licitatia va avea loc la sediul lichidatorului din Galati, Regiment 11 Siret nr. 38, bl. C29, ap.27, in data de 10.09.2014, ora 12.00 conform regulamentului, prevederilor C. pr. civila si Legii 85/2006. Oricine pretinde un drept, sub sanctiunea decaderii, urmeaza a face dovada pana la data licitatiei. Poate participa la licitatie orice persoana fizica sau juridica care depune in ziua licitatiei ora 11 la sediul lichidatorului urmatoarele documentele: Cerere participare, contravaloare caiet sarcini si regulamentului -1500 lei, taxa participare la licitatie- 1% din valoare, cautiune- 30% din valoare, copii acte societate/ actul de identitate. Licitatia se va repeta in zilele de 17 si 24.09.2014 , aceeasi ora si loc. Relatii 0744-470933 (123519)
• OMCO SRL, Galati- Colectivistilor nr.27, J17/923/2009, CIF 11446069, prin lichidator judiciar C.I. Bontea Daniela anunta vanzarea prin licitatie publica: - masina de indreptat si debitat vergele – pret 15300 lei, masina desudat panouri – pret 45600 lei, trefilor- pret 72600 lei, imobil teren 3235 mp cu constructii in suprafata de 1914,9 mp in Galati strada Calea Prutului nr. 55- pret pornire 932.279 lei, imobil teren liber 30.000 mp in intravilan sat Sintesti, com. Vidra, jud. Ilfov -pret pornire 1.795.200 lei, bunuri mobile functionale – pret 63.915 lei, imobil teren 5805 mp cu constructii in suprafata de 1175 mp in Galati, strada Calea Prutului nr. 55-pret pornire 589.980 lei, Seat Ibiza/2001- pret 5640 lei, Dacia 1310/1999-pret 1320 lei/2buc, Daewoo Matiz/2004 – pret 2940 lei/4buc, Dacia Logan/2006 -pret 5400 ei, Mitsubishi outlander/2003- pret 13440 lei. Pretul nu include TVA si reprezinta 60% din valoarea de evaluare. Licitatia va avea loc la sediul lichidatorului din Galati, Regiment 11 Siret nr. 38, bl. C29, ap.27, in data de 10.09.2014, ora 13.00 conform regulamentului, prevederilor C. pr. civila si Legii 85/2006. Oricine pretinde un drept, sub sanctiunea decaderii, urmeaza a face dovada pana la data licitatiei. Poate participa la licitatie orice persoana fizica sau juridica care depune in ziua licitatiei ora 11 la sediul lichidatorului urmatoarele documentele: Cerere participare, contravaloare caiet sarcini si regulamentului -2000 lei, taxa participare la licitatie- 1% din valoare, cautiune- 30% din valoare, copii acte societate/ actul de identitate. Licitatia se va repeta in zilele de 17 si 24.09.2014, acelasi loc si ora. Relatii 0744-470933 (123524)
• Asociaţia Nr. 350 solicită oferte pentru dezinsecţie şi deratizare subsol scări de bloc. Telefon 0236466236. (123546)

Diverse

• Cristea Ionut Ciprian anunta publicul interesat asupra depunerii solicitarii de emitere a acordului de mediu pentru proiectul "Construire moara" propus a fi amplasat in sat Nicoresti, comuna Nicoresti, judetul Galati. Informatiile privind proiectul propus pot fi consulate la sediul autoritatii competente pentru protectia mediului A.P.M. Galati, str. Regiment 11 Siret nr. 2, Galati si la sediul Cristea Ionut Ciprian, din Galati, str. Aleea Romana nr. 4, judetul Galati, in zilele de luni - joi, intre orele 08.30 – 16.00 si vineri intre orele 08.30-13.30. Observatiile publicului se primesc zilnic la sediul A.P.M. Galati din str. Regiment 11 Siret nr. 2, Galati. (123087)

• **Gradinița particulară Tom și Jerry Galați anunță deschisă perioada de înscrieri promoționale și vă invită să aflați detalii de la sediul din strada Morilor nr. 93 Galati, de la telefoanele 0747.840172 si 0744.606.750, sau de pe site-ul www.gradinitatomsijerry.ro (123220)**

• SC NAVMARO SRL titular al proiectului „Clădire birouri D+P+4E" anunță publicul interesat asupra luării deciziei etapei de încadrare de către APM Galați, fără evaluarea impactului asupra mediului pentru proiectul „Clădire birouri D+P+4E", propus a fi amplasat în Galați, str. Regiment 11 Siret nr. 46D, județul Galați. Proiectul deciziei de încadrare și motivele care o fundamentează pot fi consultate la sediul APM Galați din Galați, str. Regiment 11 Siret nr.2, în zilele de luni- joi, între orele8,30-16,00 și vineri între orele 8,30-13,30 precum și la următoarea adresă de internet http://apmgl.anpm.ro/reglemetari/acordul de mediu/ proiect decizie etapa de incadrare. Publicul interesat poate înainta comentarii/ observații la proiectul deciziei de încadrare în termen de 5 zile de la data publicării prezentului anunț, până la data de 12.09.2014. (123491)
• SC Sporting Impex SRL Galați, aduce la cunoștință numitului Oprișan Cătălin domiciliat în Galați, str. Stadionului nr. 10, bl. C3, ap. 5, faptul că a fost emisă Decizia 928/21.07.2014 prin care în temeiul art. 61 lit. a din Codul Muncii, i-a fost desfăcut contractul individual de muncă. (123534)

Diverse Prezicătoare

• Clarvăzătoarea Roxana dezleagă farmece, blesteme, cununii, împacă cupluri despărţite, vindecă băutura, impotenţa. Ghiceşte, rezolvă orice problemă. Tel. 0740771190, 0236314121 (122554)

• Cea mai puternică tămăduitoare, doamna Aurica, vă ajută în probleme de familie, farmece, dezleagă cununii, împacă căsnicii, vindecă boli, beţia. Rezolvare garantat 5 ore. 0753704462, 0731203412. (123291)

Decese

SERVICII FUNERARE NON-STOP
SICRIE DE LA 110 LEI
CONSTATĂRI DECES - ÎMBĂLSĂMĂRI
CAPAC FRIGORIFIC
TRANSPORT FUNERAR GRATUIT
MAGAZIN: Micro 19, str. Stadionului, bloc M3, parter (în spatele Spitalului Judeţean-Bloc Turn)
0743.762.625, 0743.709.847

SERVICII FUNERARE
Preţuri mici, îmbălsămări, transport urban-interurban, AC CASĂ MORTUARĂ GRATIS
NON STOP
Tiglina II, str. Constructorilor vizavi Poliţia Judeţeană,
0724 599 840

• Asistentul principal Tofan, autorizat pentru ÎMBĂLSĂMĂRI, răspunde solicitărilor prin 0744477943. (122469)

• Rodica şi Nelu anunţă decesul celei care a fost soră şi cumnată, după o scurtă dar grea suferinţă BURHUC NICULINA (LOVIN). Odihnă veşnică fă Doamne lângă cei drepţi şi buni. Dumnezeu să o ierte! Familia Petrea. (123631)

• Cu adâncă durere, anunţăm trecerea în nefiinţă a scumpei noastre mame şi bunici EMILIA ADASCĂLULUI 92 ani. Sărut mâinile tale, care au trudit pentru noi. Dumnezeu să te odihnească în pace! Mihăiţă fiu, Lenuţa noră, Ştefan şi Cirpian nepoţi. (123641)
• Suntem alături de colegul nostru Mihai Adascălului, la marea durere pricinuită de pierderea mamei. Dumnezeu s-o odihnească! Colectivul SC Trans PEC SA. (123645)

• Pentru tot ce a lăsat inegalabilul chirurg dr. DAN F. MEIEROVICI în sufletele celor ce l-au înţeles şi i-au recunoscut unicitatea profesională şi umană, ridicăm la cer o rugăciune de iertare a păcatelor lui şi-i mulţumim lui Dumnezeu că l-am cunoscut. Alexandru, Maria şi Cristina Savin. (123649)

• Cu nemărginită durere în suflet, anunţ trecerea în nefiinţă a celui care a fost cel mai bun tată DINU MÂNZAT. Nu te voi uita niciodată, tată. Dumnezeu să te odihnească! Florentina Mânzat. (123657)
• Cu imensă durere în suflet ne luăm rămas bun de la cel care a fost cel mai bun bunic, tată şi socru DINU MÂNZAT. Vei rămâne veşnic în amintirea noastră. Dumnezeu să te odihnească! Kevin, Emily, Iulia şi George Bărăgan. (123658)
• Cu adâncă durere în suflet, anunţ trecerea în nefiinţă a celui care a fost cel mai bun tată DINU MÂNZAT. Vei rămâne veşnic în amintirea mea, tată. Dumnezeu să te odihnească! Oana Mânzat. (123659)

CHRISTIAN COMPANY
SICRIE de la 120 lei
POMENI de la 20 lei
GRATUIT Casa Mortuara Transport Funerar
0747.205.205 - 0745.781.785
www.christiancompany.ro

SERVICII FUNERARE
MAGAZINUL "COLŢ DE RAI"
NON-STOP
- REPATRIERI;
- Sicrie;
- Transport funerar;
- Îmbălsămări;
- Constatări deces;
- Pomeni - 20 lei/persoană
CEL MAI MIC PREŢ !
Tel: 0721 846 716
Str. Stadionului, bl. M3, parter vizavi de Sala Sporturilor
www.funerare-galati.ro

• **Ne-a părăsit în mod dureros de devreme şi neaşteptat bunul nostru AZAZOAIE IANI.**
Să sperăm că şi-a găsit liniştea şi pacea în acele lumi pe care noi doar ni le putem închipui, alături de AURICA, soţia lui care l-a părăsit acum nici trei luni. Odihneşte-te în pace!
Familia.
Defunctul este depus la capela Cimitirului „Sf. Lazăr". Înmormântarea, marţi, ora 12,00.

• Familia celui mai îndrăgit om, tată, bunic şi prieten, DRĂGOI CONSTANTIN, anunţă cumplita dispariţie şi trecerea în lumea celor drepţi a celui care le-a fost ocrotitor şi povăţuitor. Trupul este depus la Capela Bisericii Sfinţii Gherman şi Casian. Înmormântarea va avea loc astăzi 8 septembrie, ora 14,00, la Cimitirul Eternitatea. Nu te vom uita niciodată. Dumnezeu să-l odihnească în pace! (123651)
• Regret nespus decesul cuscrului DINU MÂNZAT. A fost omul care a pus mult suflet în tot ce a întrepins şi felul în care şi-a educat copiii, rămâne un exemplu de neuitat. Mă alătur durerii cuscrei Sofia, fiicelor şi fiului. Putere multă, să treceţi peste acest mare necaz. Dumnezeu să îl odihnească! Şerban Dina. (123652)
• Suntem alături de Rodica şi Marian Şerban, la durerea pricinuită de decesul tatălui şi socrului DINU MÂNZAT. Sincere condoleanţe. Fam. Tofan. (123653)

• Cu nemărginită durere în suflet, îmi iau rămas bun de la cel care mi-a fost soţ şi prieten DINU MÂNZAT. Fie ca trecerea la Domnul să-i fie lină şi plină de lumină, iar sufletul bun să vegheze cu dragoste asupra noastră, aşa cum a făcut-o în timpul vieţii. Trupul neînsufleţit este depus la Capela Cimitirul Sf. Lazăr. Înmormântarea va avea loc marţi 9 septembrie, ora 12,00. Soţia Sofia Mânzat. (123654)

• Cu adâncă durere anunţăm trecerea în nefiinţă a tatălui, socrului şi bunicului DINU MÂNZAT. Vei rămâne veşnic în amintirea noastră ca cel mai bun tată şi bunic. Dumnezeu să te odihnească, BUBU. Dragoş, Rodica şi Marian Şerban. (123655)
• Cu mare durere în suflet, anunţăm trecerea la cele veşnice a tatălui, socrului şi bunicului DINU MÂNZAT. Vei rămâne veşnic în amintirea noastră. Dumnezeu să te odihnească! Rareş, Irina şi Iulian Matei. (123656)
• Cu adâncă durere anunţăm trecerea în nefiinţă a celui care a fos DINU MÂNZAT. Vei rămâne veşnic în amintirea noastră ca cel mai bun bunic şi tată. Dumnezeu să te odihnească, BICU! Ioana, Mirela şi Denis Mânzat. (123660)
• Cu mare durere în suflet, anunţăm trecerea în nefiinţă a celui care a fost DINU MÂNZAT. Vei rămâne mereu în amintirea noastră ca cel mai bun bunic, tată şi socru. Dumnezeu să te odihnească! Alexandru, Ştefan, Monica şi Dan Zaharia. (123661)

• Familia anunţă cu profund regret trecerea în nefiinţă a celei care a fost MATEI ECATERINA - 72 de ani. Corpul neînsufleţit este depus la Capela "Pogorârea Sf. Duh" din Ţiglina I. Înmormântarea are loc astăzi, ora 13.00, la Cimitirul "Sf. Lazăr". Dumnezeu s-o odihnească! (123663)

Comemorări

• Cu durere şi dor în suflet, anunţăm împlinirea a şapte ani de la trecerea la cele veşnice a dragului nostru soţ, tată şi bunic VOICU DUMITRU din Slobozia Oancea. Chipul şi sufletul lui nobil vor rămâne veşnic în inimile noastre. Numai lumină, flori şi lacrimi pe tristul mormânt. Dumnezeu să-l odihnească în pace! (122901)

• Pe 8 septembrie scumpul nostru fiu şi frate MARIAN GEORGESCU ar fi împlinit 36 de ani şi i-am fi spus „La mulţi ani". Din păcate soarta a vrut ca el să îşi sărbătorească ziua de naştere şi cea a numelui alături de îngeri, iar noi te vom plânge la mormânt. Nu te vom uita niciodată, că ai lăsat un mare gol în familie. Dumnezeu să te aibă în pază! Părinţii şi sora. (123077)

• SURANA DOMNICA azi ai fi împlinit 70 de ani, iar noi ţi-am fi urat „La mulţi ani", dar aşa cu durere în suflet, noi îţi spunem Dumnezeu să-ţi odihnească sufletul tău bun şi nobil, în pace! Cât ai trăit te-am iubit, că vom trăi te vom plânge. Fani şi Romilian. (123290)

• A trecut un an de când la 8 septembrie 2013 a plecat pentru totdeauna dintre noi, GABRIEL MARSCHALL om cu calităţi deosebite. Spiritul lui va rămâne viu în memoria noastră. Dumnezeu să-l odihnească în pace! Soţia şi familia. (123294)

• **Astăzi ai fi împlinit frumoasa vârstă de 64 ani. Firul vieţii s-a rupt brusc şi ţi-a spulberat visele şi speranţele, lăsând în urma ta lacrimi şi durere. Pentru tine, înger drag, OLARIU AURICA, vor fi flori, rugăciuni şi candele aprinse. Dumnezeu să te odihnească în linişte şi pace! Nu te vom uita niciodată. Ioan, Liliana, Ionel- Aurel, Alina şi Anisia. (123369)**

• Păstrăm în suflet aceeaşi tristeţe şi un dor imens la împlinirea a 9 ani de când ne-ai părăsit buna noastră soţie, mamă şi bunică. Trecerea timpului nu poate şterge din inimile noastre chipul şi nobleţea, iubirea şi căldura cu care ne-ai înconjurat mereu. Dragostea şi bunătatea ta ne vor lipsi. Dumnezeu să te aibă în pază! Familia. (123454)

• S-a împlinit un an de când m-a părăsit scumpa mea soţie, ing. APOSTOL MARIA. Rămâne veşnic în memoria mea. Soţul, dr. C. Apostol. (123483)

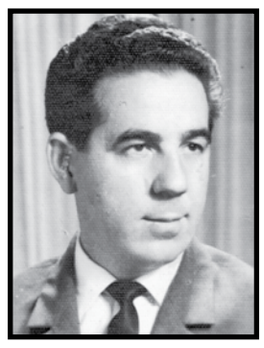

• Mereu prezent în inimile noastre retrăim cu aceeaşi durere în suflet, ziua despărţirii de MIŞU DOBROTĂ, la împlinirea a 2 ani de când ne-a părăsit. Dumnezeu să-ţi dea odihnă veşnică şi lumină fără sfârşit. Familia. (123530)

• Deşi timpul a trecut, de 15 ani ne gândim cu dor la tine, scumpa noastră mamă şi mamaie, VALERIA PORTASE. Ne vom ruga pentru odihna sufletului tău. Dumnezeu s-o odihnească în pace! Familia. (123547)

• La 7 ani de la plecarea ei în veşnicie, aducem un pios omagiu celei care a fost un om minunat prof. SIMA VASILICA. Fam. Bocu Constantin. (123626)

• Astăzi ar fi trebuit să aniversezi ziua onomastică în mijlocul familiei. Tu, însă ai luat altă decizie, să sărbătoreşti în lumea celor drepţi. A fost opinia ta, de altfel, oricât aş fi încercat să te conving că nu e bine, tu tot la decizia ta ai rămas. Acum nu ne rămâne decât să ne rugăm la bunul Dumnezeu să te odihnească în pace! Cu durere în suflet, soţul Vasile, fiicele Silvia şi Lyli, ginerele Iulian şi nepoţii Dorinica şi Mădălin. Pentru cea care a fost soţie, mamă, soacră şi mamaie POPOIU MARICICA. Dumnezeu să te ierte! Soţul Vasile. (123632)
• **Aducem aminte celor care l-au cunoscut, trecerea a 7 ani de la decesul dragului nostru tată şi bunic IGNAT NECULAI. Dumnezeu să-l ierte! Fam. Ignat Melu, Elena şi Alexandru. (123642)**

COVURLUI

CREDITE

CU GIRANŢI SAU IPOTECĂ PENTRU PERSOANE FIZICE ŞI JURIDICE ÎN 24 ORE

BONUS*: la fiecare 11 dobânzi plătite, a 12-a este gratuită

Relaţii la sediul din str. Siderurgiştilor, nr. 45, bl. SD1B, parter sau la telefon 0236 319154.

*ofertă valabilă în anumite condiţii

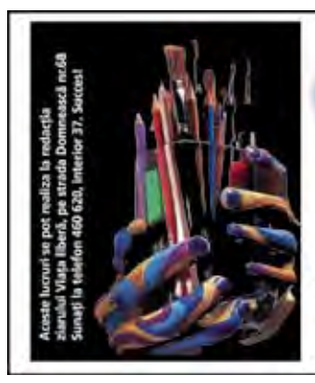

Selecţii THE BEST Culoare
Calitate maximă la preţuri minime!
Policromie - format max. 62x48 cm
Scanări - format max. A3
Preţuri NEGOCIABILE în funcţie de numărul de formate!

Glume

Vasile **Ghica**

- Este adevărat că 70 la sută dintre români trăiesc în stres?
- Da, iar ceilalţi trăiesc în Anglia, Spania, Italia, SUA etc.

La librărie:
- Vă rog, o carte despre sufocare.
- Doriţi şi o pungă?

Soacra către ginere:
- Dacă mă urăşti, de ce ai o poză cu mine pe şemineu?
- Ca să ţin copiii departe de foc.

8 septembrie

Ziua Mondială pentru Terapie Fizică

La iniţiativa Confederaţiei Mondiale pentru Kinetoterapie, a început să fie marcată, din anul 2008, la data de 8 septembrie, Ziua Mondială pentru Terapie Fizică.

V.G.

Cotele apelor Dunării
din 7 septembrie 2014

Cernavodă	193 cm	9 cm	GALAŢI	278 cm	0 cm
Hârşova	260 cm	4 cm	Isaccea	220 cm	-1 cm
Brăila	284 cm	0 cm	Tulcea	182 cm	-2 cm

www.viata-libera.ro

Viaţa din Capital

Viaţa HOROROSCOP

8 septembrie

Fecioară
23 august - 21 septembrie

Dimineaţă sunteţi obosit şi confuz, cu un simţ practic scăzut.

Balanţă
22 septembrie - 22 octombrie

S-ar putea să primiţi o sumă importantă de bani de la o persoană mai în vârstă din familie.

Scorpion
23 octombrie - 21 noiembrie

Vă sfătuim să aveţi grijă ce spuneţi, pentru că riscaţi să jigniţi o persoană dragă.

Săgetător
22 noiembrie - 21 decembrie

S-ar putea să fiţi dezamăgit, pentru că o întâlnire de afaceri nu decurge cum aţi fi vrut.

Capricorn
22 decembrie - 19 ianuarie

Deşi aveţi multă treabă, ar fi bine să mai reduceţi ritmul în care munciţi.

Vărsător
20 ianuarie - 18 februarie

Vă recomandăm să nu începeţi activităţi noi, pentru că aveţi tendinţa să vă grăbiţi.

Peşti
19 februarie - 20 martie

Deşi cei din jur nu prea vă apreciază ideile la adevărata lor valoare, nu este cazul să vă indispuneţi.

Berbec
21 martie - 20 aprilie

Vă recomandăm să fiţi prudent şi să nu refuzaţi ajutorul celor din jur!

Taur
21 aprilie - 21 mai

Vi se modifică programul pe neaşteptate, dar schimbările sunt de bun augur.

Gemeni
22 mai - 21 iunie

Nu începeţi activităţi noi astăzi, pentru că puteţi să vă loviţi de obstacole neprevăzute.

Rac
22 iunie - 22 iulie

De dimineaţă sunteţi hipersensibil şi agitat, nu vă simţiţi în apele dumneavoastră.

Leu
23 iulie - 22 august

S-ar putea ca în prima parte a zilei să aveţi mici probleme în cămin.

Filme la TV

8 septembrie

Zoolander manechinul

(comedie, SUA, 2001)
Antena 1, ora 20,30
Cu: Ben Stiller, Owen Wilson
Titlu original: Zoolander

Derek Zoolander a înfruntat mii de ziarişti insistenţi şi şi-a apărat titlul de Modelul Masculin al Anului timp de trei ani consecutiv. Lumea lui Derek (Ben Stiller) s-a destrămat atunci când, anticipând obţinerea unui al patrulea premiu, acesta i-a fost înmânat noului venit Hansel (Owen Wilson). Faţă în faţă cu realitatea zdrobitoare că nu mai este number one, Derek îşi caută un nou scop în viaţă şi se întoarce în statul natal New Jersey, pentru a lucra împreună cu tatăl şi fraţii săi într-o mină de cărbune.

Spartanul

(acţiune, SUA-Germania, 2004)
PRO TV, ora 20,30
Cu: Val Kilmer, William H. Macy
Titlu original: Spartan

Cel din titlu este agentul secret american trimis pe urmele unei fete răpite. Scott (Val Kilmer, iar într-un rol asemănător Şacalului) a fost astfel poreclit pentru sobrietatea stilului de viaţă şi de dialog. Tânăra blondă îl cheamă pe urmele ei tocmai în Dubai, unde iţele politice se încurcă şi mai rău. Doar este vorba de un scenariu scris de David Mamet.

Agenda culturală

- **Muzeul de Artă Vizuală** - expoziţia „Pictură", de Vasilica Chifu.
- **Sala „Nicolae Mantu" a Galeriilor de Artă**- expoziţia de artă plastică „Artişti brăileni".
- **Muzeul Judeţean de Istorie** - **Casa Cuza Vodă** - expoziţia „Patrimoniu muzeal: 1939 - 2014", Exponatul lunii: Metrul lui Cuza, expoziţia „Danube Limes Day". La **sediul din strada Domnească**, nr. 25, puteţi vedea: „Secvenţe arheologice gălăţene", „Arme albe şi de foc - sec. al XIX-lea, începutul secolului XX", Urmele mocanilor săceleni în Dobrogea". **Muzeul Casa Colecţiilor** (Farmacia Ţinc) - „Ambient interior gălăţean - sfârşitul secolului al XIX-lea - începutul secolului XX", „Restituiri Makşay", „Smaranda Brăescu - Regina aerului". **Casa Memorială „Costache Negri"**(com. Costache Negri) - „Situri arheologice şi monumente istorice din judeţul Galaţi". **Casa Memorială „H.P. Bengescu"** (com. Iveşti) - „Personalităţi iveştene". **Casa Rurală „Ioan Avram Dunăreanu"** (com. Suhurlui) - expoziţia „Ambient tradiţional românesc".
- **Complexul Muzeal de Ştiinţe ale Naturii „Răsvan Angheluţă"** - „EL şi EA în lumea vie", „Universul recifelor de corali", „Simţurile animalelor nocturne", „Oameni şi locuri de pe cinci continente". Se pot vizita Grădina Botanică, Acvariul şi Observatorul Astronomic (deschis între 10,00 - 18,00).

Biblioteci

- **Biblioteca „V.A.Urechia"** - 9,00 - 20.00.
- **Biblioteca estivală** din Parcul „Eminescu" - 9,00 - 21,00.
- **Biblioteca Franceză "Eugène Ionesco"** - 12,00 - 16,00.

Mihaela Gîdei

Program TV

Luni
8 septembrie

TVR 1

08:00 Telejurnal Matinal
09:00 Micul Dracula
09:30 Starea naţiei (r)
10:20 Fotbal (r) Rezumatele preliminariilor Euro 2016-Franţa
11:30 Tezaur folcloric
13:00 Germana...la 1 (emis. info.)
14:00 Telejurnal (emis. info.)
14:55 Clubul celor care muncesc în România (rep.)
15:30 Maghiara de pe unu
16:50 Legendele palatului, prinţesa Ja Myung (ep. 49, 50)
18:10 Vreau să fiu sănătos
18:40 România în 5 minute (doc.) (r)
18:50 Clubul celor care muncesc în România
19:00 Meteo
19:10 Filler
19:30 Starea naţiei (r)
19:45 Sport
20:00 Telejurnal (emis. info.)
21:00 Vorbeşte liber! (live)
22:00 Clubul celor care muncesc în România (rep., ep. 2)
22:10 Biziday (talk show)
23:00 Starea naţiei (r)
00:00 Magazin UEFA Champions League 2014-2015
00:30 Ora Regelui (col., a-n) (r)

TVR 2

09:00 5 minute de istorie (emis. info.)
09:10 Documentar 360° - GEO
10:10 Rezistenţa prin cultură
11:10 Top cultura (emis. mag.) (r)
12:00 Telerecital - Florin Piersic
13:00 Interviurile Festivalului Enescu 2013 (program cult.)
14:00 Citeşte româneşte! (r)
14:30 Cultura minorităţilor
15:00 Connor sub acoperire (can., f. de fam., ep. 27, 28)
16:00 Carabinierii (it., ser., ep. 44)
17:00 O poveste... cu cântec!
17:30 Spectacolul lumii... văzut de Ioan Grigorescu
18:00 Telejurnal (emis. info.)
18:30 Energia nucleară - un risc controlabil? (s. doc., ep. 5)
19:00 Documentar 360° - GEO
20:00 Teatru (teatru TV) - Invitaţie la castel, de Jean Anouilh
22:00 Ora de ştiri (emis. info.)
23:00 CSI: Crime şi investigaţii
23:50 Filmul de artă: Fiul meu (belg.-fra., f. dr.)
01:10 Interviurile Festivalului Enescu 2013 (program cult.)

HBO

04:20 Pussy Riot: O rugăciune punk (rus.-engl., f. doc.)
06:00 Iubire în bagaje (SUA, com.)
07:40 Despărţiţi, dar împreună (SUA, com. rom.)
09:25 Hitchcock (SUA, dr. bio.)
11:05 Stagiarii (SUA, com.)
13:05 6 grade (pol.-engl.-SUA, f. doc.)
14:30 Admis pe pile (SUA, com.)
16:20 Prieteni buni (SUA, f. de fam.)
17:40 Pe platourile de filmare (SUA, emis. mag.)
18:10 42 (SUA, dr. bio.)
20:20 Roxanne (rom., f. de fam.)
22:00 Cei rămaşi (SUA, ser., ep. 10)
23:00 Rax Donovan (SUA, s. poliţist, ep. 11)
23:55 Django dezlănţuit (SUA, west.)
02:35 Traficanţii

PRO TV

05:00 ProMotor (mag. auto) (r)
05:30 La Măruţă (div.) (r)
07:00 Ştirile Pro TV (emis. info.)
10:00 Tânăr şi neliniştit (SUA, s. tv, ep. 4789) (r)
11:15 Tipul cel nou (SUA, com.) (r)
13:00 Ştirile Pro TV
14:00 Tânăr şi neliniştit (SUA, s. tv, ep. 4790)
15:00 Ce n-a văzut Parisul! (fra.-it.-isr., com.) *Vremea
17:00 Ştirile Pro TV
17:30 La Măruţă (div.)
19:00 Ştirile Pro TV *Sport *Vremea
20:30 Spartanul (sua-ger., acţiune)
22:30 Ştirile Pro TV
23:05 Terra Nova (aus.-SUA, s. avent., sez. 1, ep. 5)
00:00 Spartanul (sua-ger., acţiune) (r)
01:45 Ştirile Pro TV (r)
02:45 România, te iubesc! (rep.) (r)

Prima TV

09:00 Walker, poliţist texan (SUA, s. de acţ., sez. 2, ep. 16) (r) - Fiul rătăcitor
10:30 Râzi şi câştigi (mag. de div., ep. 130) (r)
11:00 Trăsniţii (sez. 22, ep. 50) (r)
11:30 Trăsniţii din Queens (SUA, s. com., sez. 1, ep. 25)
12:30 Trăsniţii din Queens (SUA, s. com., sez. 2, ep. 1)
13:30 Teleshopping (promo)
14:00 Focus (emis. info.)
14:30 Unghi invers (can., thrill.)
16:30 Focus (emis. info.)
17:00 Walker, poliţist texan (SUA, s. de acţ., sez. 2, ep. 17)
18:00 Focus (emis. info.)
19:00 Râzi şi câştigi (mag. de div., ep. 131)
19:30 Vrei să fii milionar? (emis. con., ep. 19)
20:30 Extemporal la dirigenţie (rom., com.)
22:30 Trăsniţii (s. com., sez. 22, ep. 51)
23:00 Click! (mag. life-style, ep. 115)
00:00 NCIS: Los Angeles (SUA, s. poliţist, sez. 2, ep. 5)
01:00 Unghi invers (can., thrill.) (r)
03:00 Trăsniţii (s. com., sez. 22, ep. 51) (r)

Antena 1

06:00 Observator (emis. info.) (live)
08:00 'Neatza cu Răzvan şi Dani (div.) (live)
10:50 În gura presei (emis. info.)
11:40 Teleshopping (promo)
12:00 Mireasă pentru fiul meu (reality show) (live) - Sez. 4
13:00 Observator (emis. info.) (live)
14:00 Mireasă pentru fiul meu (reality show) (live) - Sez. 4
16:00 Observator (emis. info.) (live)
17:00 Acces direct (talk show) (live)
19:00 Observator (emis. info.) (live)
20:00 Observator special (emis. info.) (live)
20:30 Zoolander Manechinul (SUA, com.)
22:30 Un show păcătos (div.) (live)
23:00 Un show păcătos (div.) (live)
01:00 Observator (emis. info.) (r)
02:00 Zoolander Manechinul (SUA, com.) (r)
03:30 Observator special (emis. info.) (r)

Acasă TV

08:15 Rosa Diamante (r)
09:30 Clona (braz., s. tv) (r)
10:45 Soţ de închiriat (SUA, s. rom.) (r)
11:45 Pentru că te iubesc (mex., s. rom.) (r)
13:00 Spune-mi că eşti a mea (mex., s. rom.) (r)
14:30 Legături riscante (SUA, s. dr.) (r)
15:30 Minciuna (mex., ser.)
16:30 Rosa Diamante (sua-mex., s. rom.)
17:30 Clona (braz., s. tv)
18:30 Soţ de închiriat (SUA, s. rom.)
19:30 Pentru că te iubesc (mex., s. rom.)
20:30 Culorile iubirii (mex., ser., ep. 1)
22:00 Legături riscante (SUA, s. dr.)
23:00 Casa de alături (SUA, s. de acţ.)
00:00 Clona (braz., s. tv) (r)
01:00 Războiul sexelor (rom., s. com.)
02:30 Casa de alături (SUA, s. de acţ.) (r)

KANAL D

04:45 D-Paparazzi (mag. life-style) (r)
05:45 Teleshopping (promo)
07:00 Asi - Împotriva destinului (tur., ser.)
09:30 Teleshopping (promo)
10:00 Draga mea prietenă (div.) Sezon nou. Mircea Solcanu şi Cristina Şişcanu
12:30 Ştirile Kanal D (emis. info.) *ştiri, meteo, sport
13:30 Te vreau lângă mine (reality show) Sezon nou
16:00 Teleshopping (promo)
16:45 Teo Show (div.) (r) Cu: Teo Trandafir
18:45 Ştirea zilei (emis. info.)
19:00 Ştirile Kanal D (emis. info.)
20:00 Trădarea (tur., s. dr.)
22:15 WOWbiz (div.) Cu: Mădălin Ionescu şi Adelina Pestriţu
00:30 Ştirile Kanal D (emis. info.) (r)
01:45 Trădarea (tur., s. dr.) (r)
03:30 Pastila de râs - Medicament fără efecte secundare (div.) (r)

ProCinema

08:45 Acasă în bucătărie(r)
09:45 Doamne de poveste (rep., col., a-n)
10:45 Batman: neînfricat şi cutezător (SUA, s. anim., sez. 2, ep. 6)
11:15 Doamne de poveste (rep., col., a-n)
12:15 La Măruţă (div.)
13:45 Lara (cro., s. dr., ep. 7)
14:45 Jocul minciunilor (SUA, s. dr., ep. 7) (r)
15:45 Lara (cro., s. dr., ep. 8)
16:45 François Villon, poetul vagabond (fra.-rom.-ger., f. dr.) (r)
19:00 Jocul minciunilor (SUA, s. dr., ep. 8)
20:00 Vine poliţia! (rom., s. com., ep. 5)
21:00 Seinfeld (s. com., ep. 9, 10)
22:00 Conspiraţia corbilor (SUA, acţiune)
00:00 Anturaj (SUA, ser., ep. 7)
01:00 Conspiraţia corbilor (SUA, acţiune) (r)
02:30 Lumea Pro Cinema
03:00 Cine A.M. (emis. info.)

Redacţia ziarului „Viaţa liberă" nu este responsabilă pentru modificările survenite în programul TV după închiderea ediţiei.

S-a întâmplat pe 8 septembrie

Virgil **Guruianu**

1830 - Se naşte JOSEPH-ETIENNE FREDERIC MISTRAL (m. 1914), scriitor francez, laureat cu Premiul Nobel pentru Literatură (1904).

1841 - Se naşte ANTONIN DVORAK (m. 1904), compozitor, pedagog ceh.

1848 - Se naşte VICTOR MEYER (m. 1897), chimist german. A inventat un aparat pentru determinarea densităţii vaporilor (ce-i poartă numele).

1907 - Încetează din viaţă IOSIF VULCAN (n. 1841), publicist, scriitor, membru al Academiei Române.

1908 - Se naşte CESARE PAVESE (m. 1950), scriitor italian.

1912 - Se naşte, la **Galaţi, FLORICA HOTNOG-TĂTULESCU** (m. 2010), pictoriţă.

1925 ▸ Se naşte PETER SELLERS (m. 1980), actor american, laureat cu Premiul Oscar.

▸ Se naşte GHEORGHE COMAN (m. 2005), sculptor, laureat cu mai multe premii.

1930 ▸ Se naşte PETRE SĂLCUDEANU (m. 2005), prozator, scenarist, laureat cu Premiul Academiei Române, cu alte premii.

▸ Se naşte TUDOR POPESCU (m. 1999), dramaturg, prozator.

1932 - Se naşte MARIUS SALA, lingvist, membru şi vicepreşedinte al Academiei Române.

1934 - Se naşte SPIRU VERGULESCU (m. 2007), pictor, supranumit pictorul Bucureştilor.

1940 - Se naşte, la **Tecuci, DIONISIE DUMA,** poet, publicist.

1949 ▸ Se naşte CORNEL DIACONU, regizor.

▸ Încetează din viaţă RICHARD STRAUSS (n. 1864), compozitor, dirijor german.

1951 - Se naşte MARKO BELA, poet, eseist, traducător, laureat cu Premiul Uniunii Scriitorilor. După 1989 şi om politic.

1957 - Încetează din viaţă **NICOLAE MANTU** (n. 1871, la **Galaţi**), pictor, grafician.

1970 - Încetează din viaţă PERCY SPENCER (n. 1894), inventator islandez. A inventat cuptorul cu microunde.

2004 - Încetează din viaţă DAN SPĂTARU (n. 1939), solist de muzică uşoară.

2005 - Se desfăşoară la Bucureşti (8-15 august), prima ediţie a Festivalului teatrelor minorităţilor naţionale.

2007 - Se sfinţeşte prima biserică militară din România (în incinta Unităţii Militare 01769 din Bacău).

REŢETA ZILEI

Macaroane cu brânzã

Ingrediente: 400 g macaroane, 100 g brânză rasă, 50 g unt proaspăt, sare.

Mod de preparare: Se fierb 3 litri apă cu puţină sare. Când apa clocoteşte, se dă drumul macaroanelor, rupte sau nu, după dorinţă. Îndată ce încep din nou să fiarbă se dau la o parte, pe foc mai mic, şi se ţin să clocotească încet. Macaroanele nu trebuie lăsate să fiarbă prea mult şi nici la foc mare, deoarece se sfărâmă şi devin cleioase. Se scurg bine de apă prin strecurătoarea specială, cu găuri mari, şi se limpezesc cu apă rece. Se pun în cratiţă, se adaugă untul proaspăt, desfăcut în mai multe bucăţi pentru a se topi repede, şi două linguri de brânză rasă. Se mişcă cratiţa până începe brânza să se topească, se adaugă încă două linguri de brânză şi se ţin o clipă pe foc să se înfierbânte, fără să se mai topească brânza. Se toarnă în farfurie, se servesc fierbinţi.

D. A.

S-au împlinit 108 ani

Primul congres internațional în România

Congresul Internațional pentru Protecția Proprietății Literare și Artistice - primul congres internațional organizat și găzduit de România - s-a desfășurat la București, în perioada 8-12 septembrie 1906.

V.G.

TVMANIA

Anca **Melinte**
ancam@viata-libera.ro

Virginitate la licitație. Care dai mai mult?

▸ **Mușcatul sutienului dăunează grav sănătății.** Sănătății presei, ca să fiu mai exactă. De la ce m-am luat? Recunosc, am ciulit urechile când am auzit că fosta „elevă a lui Mazăre" și asistentă păcătoasă, Mădălina Pamfile, a apărut în „Daily Mail". Oau!, asta era să zic și eu. Numai că Pamfiluța este eroina unui articol care o acuză de „cruzime față de animale". Nu, nu vă speriați degeaba, Mădălina n-a dat cu piciorul în vreun maidanez și nici n-a tras vreun mâț de coadă. Pur și simplu și-a postat pe pagina de Facebook o poză în care stă culcată pe pat iar cățelușul ei îi roade fericit sutienul. Ulterior, juna a revenit cu o poză cu pufosul la veterinar, în timp de i se punea o perfuzie. Jurnaliștii de la Daily Mail au și tras concluzia că bietul dobitoc a ajuns în suferință din cauza pârdalnicului de sutien! Degeaba a încercat Mădălina să explice că animăluțul avea parvoviroză (jigodie pe înțelesul tuturor) și că "Nu a mâncat sutienul, doar l-a mușcat puțin, apoi s-a plictisit de el!". Presarii au și pus-o la stâlpul infamiei pe „glamuroasa iubită lui Daminuță". De ce priviți întrebători?! Fotbalistul Cristian Daminuță, cumpărat de AC Milan, care joacă pe la Viitorul Constanța, când joacă! Și pentru care se păruiesc june precum Denisa Botcari și Mădălina Pamfile. Iaca mi-ați ridicat mingea la fileu să vă povestesc dezbaterea petrecută la Agentul VIP Cristi Brancu! Mădălin Voicu avea o dilemă: „Cum îl cheamă pe fotbalistul ăla de se bat muierile pe el? Daminuță?! Daminescu… știam că e un cântăreț. Daminuță tare-n …uță!", a tras concluzia Mădălin. Brancu i-a explicat, însă, că atunci când se întâlnește cu fetele devine din Daminuță - Daminulă! Din păcate cu asta riscă să rimeze și cariera lui fotbalistică.

▸ **Ultima virgină gata de „acțiune".** „Mai am un singur dor/ Să fac amor!", titra mare, în capul ecranului, WowBizul Kanal D. Ultima virgină din șoubiz, Denisa Manelista, ajunsă la vârsta de 25 de ani, a hotărât că e momentul să guste din fructul dragostei. Ocazie cu care așteaptă mercato! Pun pariu că tot la televizor i se va juca și cearșaful îmbujorat!

www.viata-libera.ro

Vidoscop calendar

Aniversări

PINK - 35

Cântăreața americană Pink, pe numele ei adevărat Alecia Beth Moore Hart, s-a născut pe 8 septembrie 1979, în localitatea Doylestown, Pennsylvania. A frecventat cursurile liceului din localitatea natală.

Și-a impus repede, în atenția publicului, piesele de pe primul album, „Can't Take Me Home" (2000). Atitudinea sa rebelă a transformat-o într-o altfel de divă, o „Missundaztood", cum a semnat cel de-al doilea album - acesta fiind cel mai bine vândut din cariera sa, de până acum (în 10 milioane de exemplare). Odată cu acest al doilea album, influențele R&B și-au găsit loc în stilul său pop rock. Albumul a venit după un Premiu Grammy și altele (MTV și VMA) pentru hitul „Lady Marmalade". Cel de al treilea album, „Try This", a fost o încercare neinspirată față de cea anterioară. A urmat, în anul 2006, albumul „I'm Not Dead" - album vândut în 1,5 milioane de exemplare numai în Statele Unite. Următorul album, „Funhouse", lansat în 2008, a însemnat un alt succes în cariera artistei, ca și „Greatest Hits" (2010), „The Truth About Love" (2012). În anul 2013, Pink a avut mare succes cu piese precum: „Blow Me (One Last Kiss)", „Try" și „Just Give Me a Reason".

Pink a fost clasată pe locul 12 în „UK Music Hall of Fame" pentru primii ani ai secolului al XXI-lea. În septembrie 2013 a fost desemnată „Femeia Anului 2013" de către revista „Billboard", după ce a reușit să ajungă, pentru prima oară, pe primul loc în Topul „Billboard" al albumelor. Potrivit respectivei reviste, Pink a vândut în cariera sa, până în prezent, peste 40 de milioane de albume pe plan mondial și peste 20 de milioane de single-uri în format digital.

V.G.

8 septembrie 1878

Noi ranguri diplomatice pentru reprezentanții României

Extinderea relațiilor diplomatice ale României, după încheierea Războiului de Independență (1877-1878), a dus la necesitatea unor modificări structurale în organizarea Ministerului Afacerilor Străine. Astfel, la 8/20 septembrie 1878, a fost adoptată legea prin care s-au stabilit noile ranguri diplomatice ale reprezentanților români în străinătate, în conformitate cu situația nou creată a țării pe plan extern. Legea prevedea ca șefii misiunilor diplomatice ale României în străinătate să fie încadrați în următoarele trei clase: Clasa I era formată din trimișii extraordinari și miniștrii plenipotențiari; Clasa a II-a includea miniștrii rezidenți; Clasa a III-a era rezervată însărcinaților cu afaceri. În acțiunea de stabilire a relațiilor diplomatice cu țările europene [în special cu marile puteri], reprezentanții diplomatici ai celor două părți urmau să aibă rangul de trimiși extraordinari și miniștri plenipotențiari.

V.G.

Viziuni clare

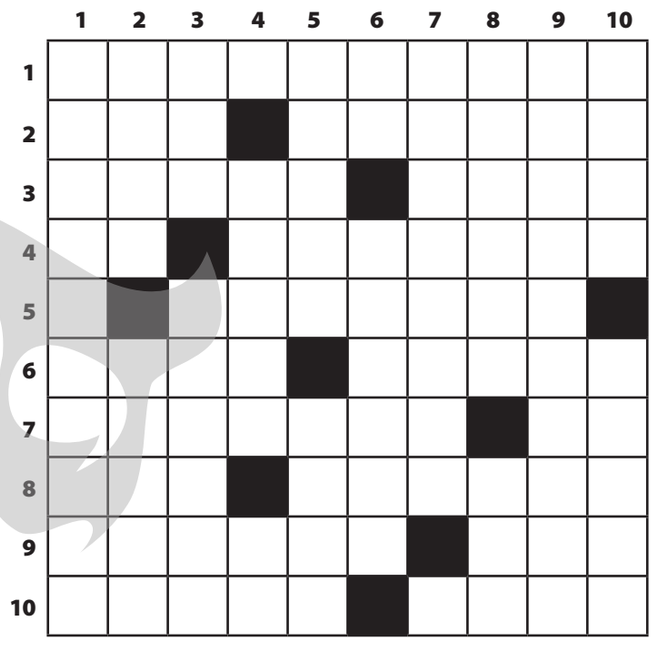

ORIZONTAL: 1) Sunt prezente peste tot. **2)** În acest moment – Fir textil artificial. **3)** Tată ajuns de râsul copiilor – Țesătură pentru batiste. **4)** Atins la față! – Ca izvorul care are apă mereu. **5)** Un copilaș…alintat. **6)** Cea mai mică parte a materiei – Om foarte sărac. **7)** Mitocan în comportare – Tăiat la față! **8)** A apărea brusc – Pătruns în casă. **9)** Asta nu se mai satură – Bătută la război. **10)** Corectează greșelile, ca la carte - Delicatesă porcină.

VERTICAL: 1) Mese care se iau de turiști la drum. **2)** Salcâmul de pe uliță – Luptător cu hanul în frunte. **3)** Arată o poziție de inferioritate - De valoare redusă, la vânzare (fem.). **4)** A însufleți jocul - Trecute în fonotecă! **5)** Mersul fără grabă – Încheie un vers. **6)** Ofertă mai puțin politicoasă - A agasa pe cineva. **7)** Nu se prea pricepe la nimic. **8)** Pieptar…mic – Obicei religios. **9)** Inflexiune a vocii (pl.). **10)** Câinele deltei – Cărăuș la stână.

Mihai Gherasim

Sudoku

Înscrieți în căsuțele libere din cele nouă casete numere de la 1 la 9 fără a se repeta, astfel încât suma totală pentru fiecare casetă în parte să fie 45 și, de asemenea, suma pentru fiecare linie sau coloană să fie tot 45.

	6	5	7	3	9	8		
						3		
3								
		2	8	4	5			
1		7				6		8
			6	7	1	5		
								3
		9						
		3	1	5	8	4	6	

	9	5	2					6
		2						9
		6	9	8	3			
		3	1	6	4		8	
			7		2			
	1		3	5	8	9		
			5	7	6	4		
8						7		
5					9	6	1	

La mare

Gh. Gurău

Pus la îndoială / Aflat în pierdere
...
...
Grămadă de paie / Intrarea în capitală!
Rezolvată la domiciliu
Luată la ochi / Roata ca atare
Ucidere în masă / Cu plaja și nisipul ei
Formațiune de zbor / Erou central!
Inimă de mamă! / Privește altfel
Se lasă de ciugulit / Preluau comanda
Singură! / Părul în dezordine
Casa pt. turist / Cap de pește!
Ridicat din mare
...
Părere de rău
Afacerist cu bani / Nu este de față
Laici! / Martiri / Întrebare
Prinse de urechi / Carie!
Act de ucidere / Luate în brațe!
Geam întors! / Uniune!
Sunt în etate / Laici!
Raci! / Curte la parter!
Alee în cale! / Formațiune de zbor
Parte de cuvânt (pl.) / Ele!
Apar din Asia!
Teșite!

METEO — România *Sud-Est 8 septembrie*

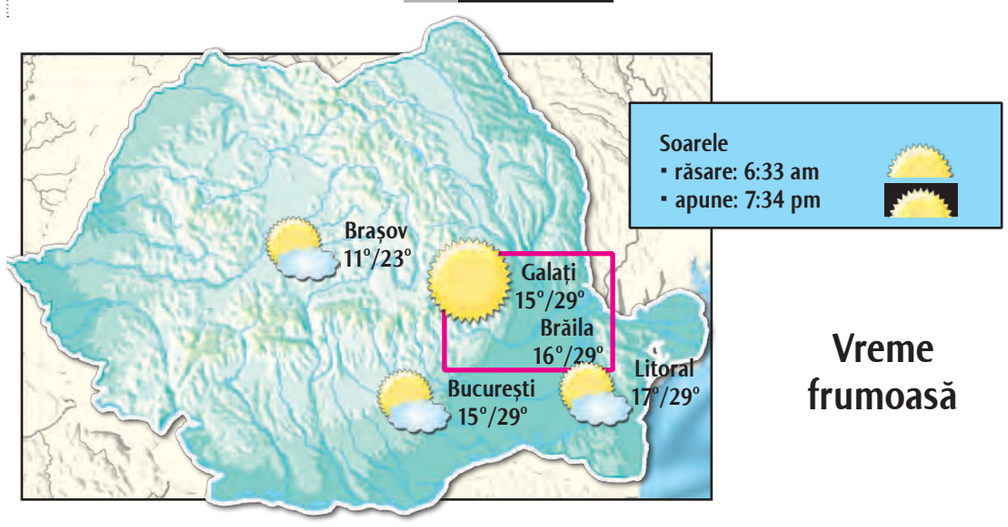

Vreme frumoasă

Astăzi vom avea parte de o zi de... vară, deosebit de frumoasă. Cerul va fi senin, șansele de precipitații fiind zero, în timp ce vântul va sufla slab, cu o viteză maximă de 10 kilometri pe oră.

Temperatura maximă a zilei va fi de 29 de grade Celsius, iar pe timpul nopții mercurul în termometre va coborî până în dreptul valorii de 15 grade Celsius.

Presiunea atmosferică va fi de circa 764 mm coloană de mercur, în timp ce umiditatea va fi de 55 la sută.

(informații preluate din surse online)

Telefoane **Utile**

Dispecerat Urgențe - 112
Ambulanță non-stop (VITAL MED) - 0236/462222
Pompieri - 981; - 0236/460441
Centrala Inspectoratului Județean de Poliție - 0236/407000
Poliția Transporturi - 0236/418460
Secția 1 de Poliție - 0236/419966
Secția 2 de Poliție - 0236/460854
Secția 3 de Poliție - 0236/413400
Secția 4 de Poliție - 0236/468490
Secția 5 de Poliție - 0236/416945
Serviciul Teritorial al Poliției de Frontieră Galați - 0236/491066
Centrul de prevenire și consiliere antidrog - 0236/461800
Jandarmi - 0236/334152
Poliția comunitară - 0236/316000; 0236/314000
Prefectură - 0236/462739; 0236/460330
Consiliul Județului - 0236/411099
Primărie - 0236/307775
Protecția civilă - 982; 0236/411456; fax - 0236/413219
Garda de Mediu
- tel.: 0236/311333
- fax: 0236/413170
S.C. ECOSAL PREST S.A.
- 0236/312282 - secția menaj
Informații CFR - 0236/460643
Rezervare bilete tren - 0236/496000
Agenția CFR - 0236/472420
Comisariatul Județean pentru Protecția Consumatorului - 0236/413929; 0236/460355.
Starea Civilă - 0236/307747

Deranjamente - intervenții:
APATERM: dispecerat - 0236/311018, 0236/473100/120; relații cu publicul - 0236/473151;
APA-CANAL: dispecerat - 0236/463294, 0236/473380;
DISTRIGAZ SUD (Sucursala Galați) - 0236/928
ELECTRICA (Galați) - 929; 0236/480762
(număr unic cu apel gratuit pentru toți clienții indiferent de zona de reședință)

Spitale
De Urgență - 0236/301111, 0236/301112
Municipal nr.1 - 0236/479401/02
Boli Infecțioase - 0236/334147, 0236/334233
De Copii - 0236/469849, 0236/320406
Militar - 0236/423983
TBC - 0236/460712; 0236/460314
CFR - 0236/475678, 0236/475768
fax 0236/411613
Maternitatea Municipală - 0236/413131, 0236/431132

Farmacii non-stop:
Hygeia (vizavi de Spitalul Județean) - 0236/473013

Fondat 1989 Viața liberă

REDACȚIA ȘI ADMINISTRAȚIA: Galați, str. Domnească nr. 68 / SECRETARIAT tel. **0236/460620**, fax **0236/471028** / BIROU COORDONATORI tel: **0372/363643** / POLITIC, NEWS-DESK tel. **0372/363625** ECONOMIC, EVENIMENT, SOCIAL tel. **0372/363631, 0372/363633** / SPORT tel. **0236/411644** / TEHNO tel. **0372/363626** / PUBLICITATE tel. **0236/460719**, fax **0236/460875** / MICA PUBLICITATE tel. **0236/463664** / DIFUZARE tel. **0236/460395**

PUBLICAȚIE EDITATĂ DE VIAȚA LIBERĂ SRL

Gabriela CREȚU
Director general

Costel CRÂNGAN
Redactor șef

Anca SPÂNU
Redactor șef adjunct

Dan Cătălin PREDESCU
Editor coordonator

ECONOMIC - ADMINISTRAȚIE/ **Ovidiu AMĂLINEI**, Liviu GHINEA, Gabriel KOLBAY, Anca MELINTE, Nicoleta ONOFREI, Corina DOBRE **EVENIMENT** / Mariana CONSTANDACHE, Maria FABIAN, Teodora MIRON, Adrian BOT, Monica ZANET **SOCIAL** / **Roxana ARTENE PENCIU,** Remus BASALIC, Victor CILINCĂ, Mihaela GÎDEI, Ioana IVAN **SPORT** / **Marian CĂPĂȚÎNĂ,** Sonia BACIU, Gheorghe ARSENIE **FOTO** / **Bogdan CODRESCU** **REDACTORI COLABORATORI** / Mihai ANGHELUȚĂ jr., Alina COMȘA DURBACĂ, Dănuț LUNGU, Virgil GURUIANU, Dan PLĂEȘU, Ion ZIMBRU, Angela RIBINCIUC, Marius ȚUCA

DEPARTAMENT CALCULATOARE / **Camelia LUPU**, Adrian BARBU, Andra AMĂLINEI, Dan CABURGAN, Lili CRĂCIUN, Constantin POPA, Tiberiana PRISACARIU, Camelia NEDELCU, Dorina AXENTE, Elena ARGHIR, Cristina GHIZDĂVESCU (C.M.), Ramona COTÂRLEȚ, Dana AXENTE - **Echipamente livrate de ROMLOTUS**

DIRECTOR VÂNZĂRI PUBLICITATE / **Laurian POPA**

Tipografia
Pănuț HAGHIAC, Nicușor CRĂCIUN, Silviu PĂDURARU, Cătălin BOGHIAN, Vasile STAVĂR, Marius CĂLMUC, Mihai PĂTRAȘCU
Unica tipografie din zona Galați - Vrancea - Brăila, care tipărește un ziar cotidian, la calitate de nivel național! **0236/413111**

BRAT IFABC
auditat de **Biroul Român de Audit al Tirajelor** *membru al* **Biroului Internațional de Audit al Tirajelor**

COTIDIAN INDEPENDENT®
marcă înregistrată
ISSN 1221-4914

Echipa de serviciu:
Responsabil ediție: Dan Cătălin Predescu
Corectura: Lili Arghir

Copierea oricăror elemente grafice ale acestei publicații va fi sancționată prin lege

OBSERVATOR

Luni, 8 Septembrie 2014

www.viata-libera.ro

Viața pe scurt

Neamuri proaste

Cascadă... de gunoi pe Faleză

Treptele abrupte care coboară spre Faleza Superioară, prin stânga restaurantului „Blue Aqua", chiar din fața „blocului polițiștilor" din Mazepa, au fost „înfrumusețate" de o adevărată cascadă… de gunoi! Un nesimțit care l-a aruncat, în loc să-l depună la tomberon (sau măcar la coșul de gunoi, deși acesta este pus doar pentru ambalaje ușoare, de înghețată, bomboane sau pachete de țigări - o spun pentru că, se pare, unii nu știu) sau i s-a rupt punga și nu s-a mai obosit să facă și curat în urma lui, ne-a pricopsit cu o imagine grețoasă! Scara este flancată, de sus până jos, de gunoaie! Chiar trebuie să ne batem joc și de zonele naturale frumoase, dacă tot nu sunt îngrijite mai bine de nimeni?

Text și foto: Victor Cilincă

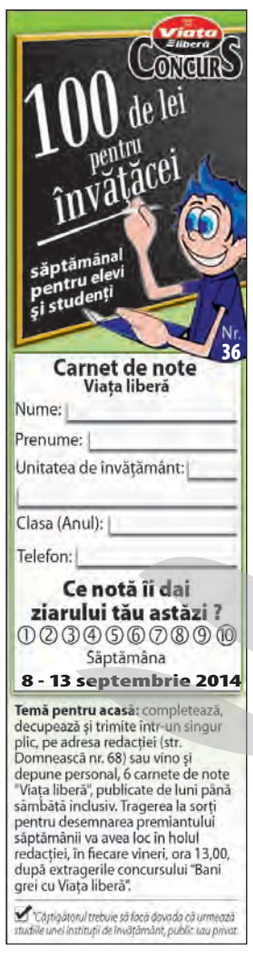

CAMPANIE VL Lada de zestre

Nea Vasile curelarul și calul de lemn

Text și foto Victor **Cilincă**

victor@viata-libera.ro

În satul Șivița, comuna Tulucești, l-am descoperit pe unul dintre ultimii curelari de pe la noi. Etnograful Paul Buța ne-a îndrumat către nea Vasile P. Păvălașcu. Păi, unde să se mai ocupe cineva de harnașamente de cai, dacă nu într-un sat cu nume de rezonanță tătărască, despre care o legendă pretinde că pe vremea lui Ștefan ori a lui Rareș, după o luptă cu tătarii, i-a fost adusă o prizonieră tătăroaică - „o tătarcă" cu păr împletit în șuvițe, iar domnul i-ar fi spus: „O, frumoasă cu șuvițe, chiar tătarcă dacă ești, tu lucești și scânteiești!". Așa au rămas nume de sate precum Șivița, Frumușița, Tulucești, Tătarca ori Scânteiești…

Păr negru, mâini dibace

Nea Vasile are 76 ani, dar am crezut că ne păcălește - nu-i arată: are părul negru! „Așa-i neamu´ lor", mă lămurește Doru Lucian, ginerele, întors acum, împreună cu Duța, soția sa, fata lui nea Vasile, în vacanță: de vreo 18 ani lucrează în agricultura europeană, dar a „furat" la rândul său meseria de curelar de la tata socru și înainte de a pleca, un an, cât n-a găsit de lucru, „numai juguri și hamuri am făcut", spune el.

Până la pensie, nea Vasile a făcut hamuri doar la sfârșit de săptămână. Știe să facă dârlogii, zăbala, ochelarii de cal, „toaleta" completă a calului… „Am lucrat ca mecanic, 32 de ani de zile, la CAP, numai la grădină, la Filești. Dădeam apă cu trei-patru motoare. Când s-a terminat CAP-ul, am lucrat mai mult pielărie, dar și înainte, când aveam nevoie pentru mine, mai făceam, și când venea altul îi spuneam: „Măi, azi nu pot să ți-l fac, că mă duc la treabă - ți-l fac sâmbătă, că scap pe la patru." A lucrat doar nouă luni tâmplărie și la Șantierul Naval, dar acolo a bătut un maistru pentru că l-a înjurat de mamă și s-a întors la motoarele lui, pe care se pricepea să le țină mult în viață.

Piatră de alaun - lucru bun

Meșterul mi-a făcut și o demonstrație de curelărie, stând călare ca pe capra de lemn a școlarilor de la arte plastice: „Mi-am făcut cal la meserie!" Pe „cal" este prinsă menghina de lemn, care prinde bucățile de piele de vacă, iar acestea, cusute între ele, fac hamul. Stă pe un cal de lemn și face hamuri de cai: „Ca Ion Creangă, când îl bătea părintele cu varga!" „Scula asta e făcută tot de mine": sula e meșterită dintr-o vergea de malaxor din oțel călit, de combină. Se fac bătături în podul palmei, tot împingând vârtos! Pielea pe care îmi face acum demonstrație e trufanda: e adusă de ginere tocmai din Italia, dar până acum o obținea… loco. O argăsea, ținând bucățile de piele în var stins, până cădea tot părul, apoi le punea o săptămână în piatră acră, zisă piatră de alaun, mineral cu proprietăți astringente, antibacteriene și hemostatice. Aud că e din ce în ce mai folosită și ca deodorant natural. „Pe la noi în sat erau multe bovine, doar cinci-șase oameni aveau căruță cu cai, restul, boi." Erau deci oricând și destule piei.

Plasticul și sărăcia au impus tehnologie nouă

Pielea se coase nu cu sfoară, ci cu fâșii subțiri din piele de vițel și se ține la umbră, altfel se deformează. Acum, nea Vasile coase însă cu fâșii… de plastic pentru legat baloții. „Sunt foarte bune, rezistente, chiar mai bune decât ce foloseam înainte! Meseria, de, se adaptează. Pielea e scumpă, nu sunt bani, ne adaptăm la traiul care este în România!". Pielea meșteșugului se duce în plastic!

Pielea de vacă s-a scumpit chiar după Revoluție, spune nea Vasile Păvălașcu, curelarul din Șivița: când „am fost la o tăbăcărie la Galați, pe strada Traian, mi-a cerut 600 de lei să-mi tăbăcească două piei. Păi, măi omule, e mult! L-am convins așa: dacă vrei, uite o chele ție și una mie și-ți mai dau 200 de lei. Chiatra acră era scumpă foarte tare atunci, era 600 de lei kilogramu´!".

Baia de ulei

Hamul, ca și motorul bine întreținut, se bagă la ulei după ce e cusut. Dacă îngropi omul cu hamurile alături, ăstea rezistă și peste un veac! Ulei special? Nu, „ulei stins", adică ars. Care înmoaie pielea. „Asta am dat-o de trei ori cu pensula. A, vrei să rămână pielea galbenă, frumoasă? Pui ulei bun de motor, nears, și rămâne galbenă."

Meseria - ˝furată˝ și inventată

„Meseria am deprins-o de unul singur, nevoia te învață", spune meșterul. „Prin ´60 și ceva, mi s-a răsturnat căruța, că aveam un cal cam nebun. Mi s-a rupt jugul și ce să fac, pe cine să găsesc să-mi facă treaba? L-am demontat, o fălcea (una din cele două părți curbate care constituie jugul) se rupsese. Mi-a prins-o un consătean în ținte, a tăiat „un capăt" de nuc, a tăiat fălceaua și a îndoit-o la abur. Când m-am întors acasă, am început să fac și eu, când aveau alții nevoie…". Prin sat, dacă nu aveai cal să te foiești unde aveai treabă, erai mort! Se cereau și hamuri cu canaf, cu clopoței, „ca la ruși", „dar astea au fost rarități". La început, a trimis pe cineva să-i aducă hamuri de la Babadag, de dincolo de Dunăre: „acolo erau hămurarii", specialiștii, dar, când au avut și alții nevoie, s-a străduit chiar el să le facă. „Multora li se rupea sau li se descosea hamul și veneau la mine: fă-mi și mie! Cu bani. Dar m-a ocărât femeia într-un an: „Măi, tu cât lucrezi, ai terminat și un butoi de vin!". În fiecare sâmbătă, se ducea la Chiraftei la târg, de unde cumpăra țintele, „zăbăluțele", părțile metalice necesare. Că tot era și horă acolo... Era și la Galați un furnizor, cu nume de primar, Ghiță Vasiliu…

Fermieri în impas

Degeaba ai țeavă, dacă n-ai bani să uzi!

Avem, în județ, doar șapte amenajări de irigații la altitudine mai mare de 100 de metri, pe care Agenția Națională pentru Îmbunătățiri Funciare (ANIF) Galați le raportează ca fiind în stare de funcționare. Este vorba despre stațiile de punere sub presiune și repompare din Frumușița, Pechea, Smârdan, Cuca și Rediu, situate pe treptele de pompare II, III, IV și V, la altitudini cuprinse între 127 de metri și 171 de metri. Deși infrastructură există, ANIF Galați informează că, din 2009, de la eliminarea subvențiilor pentru irigații, nu s-a mai putut uda la mai mult de 100 de metri înălțime, adică pe treptele de pompare III, IV, V și VI.

Text și foto: Gabriel Kolbay

PE REPEDE-NAPOI

Martirul cu jaluzele

Dănuț **Lungu**

danut@viata-libera.ro

▸ Ministerul lui Pricopie, habar n-am de ce mai este considerat instituție de educație, a emis un regulament de funcționare a școlilor din România. Elevii vor avea mai multe obligații decât drepturi - fără telefon în timpul orelor, fără droguri, etnobotanice, alcool și țigări. Și nici jocurile de noroc nu li se mai permit, adică nu va mai fi la fel de funny la școală, boss! Televiziunile ar trebui să protesteze ele ce vor mai da la știrile de la ora 5 dacă Pricopie ucide cu sânge rece divertismentul cu matricolă?

▸ Despre dreptul școlarului de a-i căra un catalog în cap profesoarei nu se pomenește nimic. Parcă vezi că s-au păcălit specialiștii de la minister...

▸ Ca să nu părăsim contextul, vă reamintesc că astăzi, 8 septembrie, serbăm ziua internațională a alfabetizării. Nicio glumă despre Marian Vanghelie, absolut niciuna. S-ar simți discriminat Călin Popescu-Tăriceanu, singurul concurent catifelat al lui Victor Ponta din cursa prezidențială.

▸ Îl salut pe românul care mi-a trimis zilele trecute la redacție o misivă de amor destrăbălat. Fan al antenelor, așa cred (doar n-o să-mi imputați faptul că n-am parcurs-o, pur și simplu n-aveam ochelarii prin preajmă), individul - după scriitură și preocupări, e vorba de un nostalgic al epocii ceaușiste - m-a gratulat încă din titlul scrisorii cu „Băi derbedeule!", deși nu văd de ce ne-am tutui. La cât de mult au cangrenat neocomuniștii acest norod, eu n-am cum să fiu egalul simpaticului meu cititor, adică, în comparație cu el, nu voi ajunge să consum pensie. Garantat, bre! Vișinescu și Ficior, în schimb, ca să dau două exemple la întâmplare, și-au făcut și meandrele, au dus-o și foarte bine până la 90 și ceva de ani. Sunt derbedei cu patalama, însă eticheta le-a venit prea târziu. Amicului care așteaptă cu nerăbdare a doua zi pentru a-mi parcurge tableta îi răspund civilizat, chiar dacă cel mai probabil e un suporter al lui Mircea Badea, deci adoră invectivele: stimate curajos, de ce nu te-ai semnat cu nume și prenume, ca să știu și eu cine mă umple de bale? Te pomenești că așa ai devenit martir și la Revoluție, te-ai rănit când ai tras jaluzelele ca să nu-și dea seama teroriștii că urmărești evenimentele la televizor.

PUBLICITATE

DIVINA TRAGEDIA

Un adevăr incredibil: cu viața pe moarte călcând! (II)

Ion **Zimbru**

redactie@viata-libera.ro

Ieri ziceam că domnul Aurelian Cruceanu, Regele LIR al ultimelor mele cinci cărți, își parchează automobilul sub nucii din fața porții. Foarte bine. Încuie portierele, privește în sine, privește în depărtarea apropiată... ca și cum ceva straniu se întâmplă, ca și cum ceva nu-i în ordinea zilnică. Dar nu despre asta-i vorba aici și acum. Brusc, ochii Regelui se opresc peste-o imagine terifiantă, neobișnuită la poarta domeniului său. Pisoiul cel cu pata neagră pe ochiul stâng, pisoiul pirat, cum i-am zis noi, zace mort ca toți morții, ca toate moartele... ca tot ce există, dar nu mai trăiește. Pisoiul cel frumos ca toți pisoii cei frumoși stă țeapăn și definitiv integrat, rigid și întru pururi lămurit pe marginea din partea cealaltă a Marelui Nimic. Stă și-și consumă dispariția... stă ca un dispărut, cum ar spune un poet fulgerat de paradoxuri. Picioarele-i stau/sunt întinse ca patru resteie paralele, patru vreascuri fragile, patru linii drepte oprite din mișcare și din joacă. Rigori mortis își face datoria, adică. Muștele bâzâie funebru și se înmulțesc pe cadavrul proaspăt trecut în lumea motanilor drepți... sau strâmbi, dacă așa vreți. Descompunerea lentă a motanului cotropește aerul și se împrăștie-n spațiul/timpul indiferent și devastator... convențional vorbind, bineînțeles. Toate efectele bine știute ale putrezirii se văd mai ales pe partea dreaptă a trupului, expusă căldurii și insectelor lacome și foarte bucuroase că or să aibă din ce-și ospăta ființele latente din ouă și din vis. Nu?

Doamna Tincuța Boza, Regina LIRĂ a ultimelor mele cinci cărți, își pune mănușile de protecție împotriva morții... (interesant, da?)... ridică motanul defunct și-l duce la nouă vieți distanță de casă, într-un maidan copleșit de buruieni, să putrezească în pace. Însă, spre stupoarea generală, după două săptămâni, motanul apare la poarta cu nuci, miorlăind a foame și a dor de motănimea rămasă acasă. Pe cuvânt!

Îl văd în fotografia dinaintea morții. Îl văd și-n fotografia de după moarte. El este. Este El. Numai că, în cea de-a doua, trupu-i mai mărunt exact cu două săptămâni și se vede clar că-i ros de vietățile morții. Parol!

Și cum să nu cred că o pisică are nouă vieți, cum spune legenda despre o femeie cu cap de pisică? Și-l cred și pe George Bernard Shaw: „Omul se poate considera civilizat numai în măsura în care poate înțelege un suflet de pisică!"... Să închei subtil/optimist, îl citez pe prietenul/apoftegmaticul nostru, Vasile Ghica: „Măcar o pisică să aibă nevoie de tine!"... Miau!

NECPLUS ULTRA

Septembrie

(prolegomene)

Ion **Zimbru**

redactie@viata-libera.ro

DIN COLECȚIA "POEZII RĂMASE TABLOU"

Bună fie-ți dimineața/ cestei zile de Răpciune
frământat de păsări scurte,/ frământat de păsări lungi...
zic: drum bun!... zic: va să-mi fie/ dor, mirărilor cu pene!...
Scot scrisorile din cufăr/ și citesc despre Atunci,
când strigam peste trei dealuri,/ printre negură și fum:
vino, s-au aprins gutuii...!/... ş-auzeam: da, vin Acum!

Bună fie-ți dimineața,/ doamnă printre dumitrițe,
printre mori de vânt mirate/ că nu vrei să ceri uium,
doamnă cu septentrionul/ printre greierii din plete!...
Scot scrisorile din cufăr/ și citesc despre Acum,
când mai strig peste trei dealuri,/ printre taine și porunci:
vino, s-au aprins gutuii...!/... ş-aud clar: da, vin Atunci!