PUBLICITATE

ROMÂNIA, ANUL XXVII, NR. 8042

JOI
17 MARTIE 2016

12 PAGINI, 1,5 LEI

Fondat 1989

Viața liberă

COTIDIAN INDEPENDENT

Faleza, aproape inundată

DUNĂREA VA ATINGE COTA DE ATENȚIE ASTĂZI SAU MÂINE

EVENIMENT/3

ÎNTOTDEAUNA, PRIMII! ©

www.viata-libera.ro

56.000 de cititori zilnic
Publicație ce beneficiază de rezultate de audiență conform Studiului Național de Audiență măsurate în perioada august 2011 - august 2012

Adresa redacției:
str. Domnească nr. 68
TEL 460 620, FAX 471 028
redactie@viata-libera.ro

COTIDIAN INDEPENDENT®
marcă înregistrată
auditat de Biroul Român de Audit al Tirajelor membru al Biroului Internațional de Audit al Tirajelor
ISSN 1221-4914

VALUTA

Euro	4.4775 lei	↑
Dolar	4.0387 lei	↑

METEO

1° 12°
Galați
Cer senin

SINAXAR

Sf. Cuv. Alexie, omul lui Dumnezeu (Canonul cel Mare)

MAXIME

„O cameră fără cărți este ca un corp fără suflet."
Cicero

Curg sesizările

CUM SUNT UMILIȚI GĂLĂȚENII DE PRIMĂRIE

Oamenii sunt obligați să stea la coadă de două ori pentru a-și plăti taxele și impozitele locale

Scârbiți de tratamentul la care sunt supuși, unii dintre gălățeni aleg să plătească penalități de întârziere

OBSERVATOR/12

foto Marius Negri
foto@viata-libera.ro

ASTĂZI în Viața liberă
PESTE 460 ANUNȚURI DE MICĂ PUBLICITATE
pag. 7-9

INTERIOR

EVENIMENT/3
Astăzi
Mai multe blocuri din Mazepa, fără apă

Gălățenii de la mai multe blocuri din cartierul Mazepa, precum și agenții economici de la parterul imobilelor respective nu vor primi astăzi apă rece, timp de două ore.

După tragedia de pe strada Tecuci
Tatăl bebelușilor a fost reținut

Tatăl bebelușilor găsiți decedați într-un frigider, Constantin Aurelian Ghidionescu, a fost reținut sub acuzația de omor asupra unui membru al familiei.

foto arhiva VL
foto@viata-libera.ro

De la an la an

Gălățenii, tot mai puțini și mai bolnavi

Majoritatea deceselor din județ au fost înregistrate în mediul rural, deși populația de la țară este mai puțin numeroasă decât cea de la oraș ▸ Bolile cardio vasculare și tumorile sunt răspunzătoare, în continuare, pentru cele mai multe dintre decese

MEDICINĂ/5

„Viața liberă", în cartierul tău
Astăzi, venim în Țiglina II

"Viața liberă" continuă raidurile în cartierele Galațiului pentru a afla direct de la cititori care sunt problemele cu care se confruntă. Astfel, astăzi, 17 martie, între orele 9,00 și 9,30, vă așteptăm la chioșcul nostru de pe bulevardul George Coșbuc, vizavi de Hotel Turist, să ne spuneți ce vă nemulțumește și să le sugerați autorităților ce trebuie făcut în cartier și în zona adiacentă. **(A.S.)**

INTERIOR

EVENIMENT/3
În luna aprilie
Prima bursă a locurilor de muncă din 2016

Programul „Laptele și cornul" s-a reluat
Anchetă penală în cazul îmbolnăvirii elevilor

Opriți în trafic
Arestați după ce au amenințat și bătut trei polițiști

CULTURĂ/4
De vorbă cu poetul Corneliu Antoniu
"Lătrăm, dar s-ar putea să și mușcăm!"

OBSERVATOR/12
Atacat în piețele din Micro 14 și Micro 17
Un gălățean mușcat de câini cere despăgubiri

EDITORIAL

Gabriel **Kolbay**
gabriel@viata-libera.ro

Spune-mi unde fumezi, ca să-ți spun ce fel ești

Unde ți se dă voie să fumezi de astăzi e mai puțin important. N-o înțelesesem nici eu din prima. Dar mi-au demonstrat-o oameni pe care am avut ocazia să-i întâlnesc, prin lumea asta.

La Viena, am văzut cum fuma unul dintre marii chirurgi oncologi ai Europei. Spre seară, omul era pe punctul de a intra într-o operație care s-ar fi putut prelungi până târziu, în noapte, așa că trăgea, pe fugă, câteva fumuri. Ținea între degete o țigară de foi, probabil scumpă, care răspândea un fum albăstrui, ușor, cu miros fin, pe care chirurgul și-ar fi putut-o aprinde fără griji în biroul lui din clinica privată unde urma să opereze. Dar n-o făcuse. Cu toate că era doldora de premii medicale și salvase de la moarte o mulțime de oameni, ieșise la fumat pe trotuar, în fața clinicii, laolaltă cu rudele pacienților. Vesel, vorbind la telefon, se plimba de colo-colo și revenea periodic lângă scrumieră. S-a și ferit cu o grimasă amuzată de un copil care învăța să meargă pe skateboard, pe trotuarul din fața clinicii. Între timp, și-a terminat țigara și a reintrat în clinică, unde a început o operație de cinci ore. Încă vreo jumătate de oră a vorbit cu prietenii pacientului. Se făcuse miezul nopții, părea obosit, dar nu și-a mai aprins altă țigară până n-a pus piciorul afară din clinică. Și probabil că până astăzi fumează tot la scrumiera de pe trotuar, când e la serviciu. Ca să vezi… Ditamai celebritatea în medicina europeană iese la fumat pe trotuar, cu toate că în Austria nici până astăzi nu s-a interzis încă fumatul în toate spațiile publice închise. Civilizat, chirurgul respecta, de fapt, doar o interdicție impusă de administratorul clinicii private. Așa cum era firesc să facă orice om, celebru sau anonim, bogat sau sărac, bun sau rău, dar care înțelege să le respecte celorlalți dreptul la sănătate.

Pe de altă parte, când am ajuns la Bruxelles, fumatul prin cele mai multe hoteluri și restaurante era deja istorie. Se mai putea fuma în interior doar acolo unde erau spații special amenajate. Și nu prea erau… Dacă mâncai la restaurant, în Grand Platz, spre exemplu, trebuia să te rupi de conversația de la masă și să ieși pe trotuar, unde fumai repede, trăgând în piept și expirând astmatic, ca să-ți astâmperi dependența. La muzeu sau la ciocolaterie, nici vorbă de fumat. Iar asta nu părea să deranjeze pe nimeni. Găsirea unei „fumători" devenise automatism. Oameni diferiți, veniți din toată lumea, se cazau la hotel și apoi luau liftul până la parter, ieșeau prin ușa rotativă și se opreau lângă scrumiera așezată pe trotuar. Și abia atunci își aprindeau țigara. Am văzut, de la fereastra camerei mele, oameni care ieșeau la fumat singuri și își butonau telefoanele, preț de o țigară. Am văzut prieteni care pufăiau ostentativ, gesticulând în jurul scrumierei și râzând zgomotos. Am văzut cupluri îmbrățișate, în preajma scrumierei, care-și lăsau țigările fumate doar pe jumătate, din cauză că nu mai puteau suporta frigul străzii… Dar nu se plângea nimeni de asta și nici nu amenința cineva că își va aprinde țigara unde fumatul era interzis. Păreau mulțumiți și fumătorii, și nefumătorii.

Din păcate, multora dintre noi ne place să ne credem europeni doar când ne cerem drepturile și nu atunci când trebuie să facem un minim efort, cum ar fi să ieșim până în fața ușii de la intrare, ca să ne aprindem țigara…

Axă comercială navală

Dunărea aduce Galațiul mai aproape de Africa de Sud!

ADMINISTRAȚIE/2

foto Marius Negri
foto@viata-libera.ro

AWARD OF EXCELLENCE
European Newspaper AWARD

INDEX

ADMINISTRAȚIE 2
EVENIMENT 3
CULTURĂ 4
MEDICINĂ 5
SPORT 6
PUBLICITATE 7-9
AGENDA 10
MAGAZIN 11
OBSERVATOR 12

www.viata-libera.ro

EXCLUSIV VL

Viața în instituții

România – Africa de Sud
Istoricul relațiilor diplomatice

România și Africa de Sud au stabilit relații diplomatice la nivel de ambasadă la 21 noiembrie 1991, potrivit informațiilor transmise de Ministerul Afacerilor Externe. În perioada 1991-1998 a funcționat la București o ambasadă sud-africană, condusă de un ambasador rezident. Guvernul sud-african a redeschis ambasada la București în decembrie 2006, ceremonia inaugurării oficiale având loc ulterior, în luna martie 2008. După această dată a început procesul de acordare de vize și alte prestații consulare. Doamna Thenjiwe Ethel Mtintso, Ambasadorul Republicii Africa de Sud, cu reședința la București, și-a depus scrisorile de acreditare la 10 aprilie 2014. La rândul său, actualul ambasador al României la Pretoria este domnul Radu Gabriel Safta, care și-a depus scrisorile de acreditare în Republica Africa de Sud la 1 octombrie 2009. De asemenea, la Cape Town funcționează un Consulat General al României.

Contacte oficiale directe
Actualul cadru juridic al relațiilor economice

Respectând recomandările ONU ce sancționau regimul de apartheid, România nu a întreținut, până în 1990, relații comerciale directe cu Africa de Sud. Unele tranzacții comerciale sporadice s-au derulat prin intermediari din terțe țări. Potrivit Ministerului Afacerilor Externe, după inițierea contactelor oficiale directe, s-au încheiat o serie de documente juridice, precum: Acordul comercial -1990, Acordul de cooperare economică -1993, Acordul privind evitarea dublei impuneri -1993, Înțelegerea privind desființarea vizelor pentru pașapoartele diplomatice și de serviciu -1995, Acordul de cooperare între Camera de Comerț și Industrie a României și Federația Camerelor de Comerț din Republica Africa de Sud -1991 etc.), iar în 1994 a fost semnat Memorandumul privind statutul Comisiei mixte interguvernamentale de cooperare economică și tehnică.

Axă comercială navală
Dunărea aduce Galațiul mai aproape de Africa de Sud!

„Un tratat economic mai amplu este calea pentru stimularea și garantarea investițiilor", declară în exclusivitate pentru „Viața liberă" Excelența Sa, Doamna Ambasador Thenjiwe Ethel Mtintso

Aflată într-o vizită oficială la Galați, Ambasadorul Republicii Africa de Sud - Excelența Sa, Doamna Thenjiwe Ethel Mtintso, ne-a făcut onoarea de a include în programul domniei sale și o întâlnire cu jurnaliștii „Vieții libere", ocazie cu care am putut face un schimb de idei vizavi de modul în care s-ar putea stimula relațiile bilaterale. Desigur, nu am putut rata ocazia de a-i solicita Doamnei Ambasador acordarea unui interviu, iar răspunsurile primite ne-au întărit convingerea că legăturile dintre Galați și Africa de Sud sunt/pot fi chiar mai strânse decât suntem tentați să credem la prima vedere:

-Geografic vorbind, România și Africa de Sud sunt departe una de alta. Dar, dincolo de asta, care ar fi lucrurile care ne apropie sau care ne despart?

- Din fericire, în era internetului, relațiile sunt mult mai dinamice, compensând astfel distanțele geografice. Există însă multe paralele, atât la nivel social - dat fiind faptul că și românii și sud-africanii au trecut prin sisteme opresive, cât și la nivel uman, românii și sud-africanii având acel gen de ospitalitate și modestie care nu se întâlnește peste tot în lume. Dar, pe lângă distanțe, o provocare majoră avem, de exemplu, în plan economic, în sensul că oamenii de afaceri din cele două țări nu sunt foarte conștienți de potențialul de colaborare pe care îl au unii cu ceilalți. Oamenii de afaceri români se raportează la Europa, SUA, China; oamenii de afaceri sud-africani fac la fel și se raportează la Africa, Europa, dar mai puțin la Estul Europei. Avem această provocare, dar și oportunitate totodată. Iar acesta este și unul dintre rolurile noastre, de a deschide inclusiv calea acestor explorări de noi piețe, noi colaborări.

- Relațiile diplomatice dintre România și Africa de Sud s-au relansat din 2008. Care a fost cea mai importantă realizare comună până în prezent?

- Cea mai mare realizare a fost stabilirea relațiilor la nivel de ambasador și împărtășirea unei experiențel comune în plan diplomatic. Dar sunt și unele lucruri care nu sunt cuantificabile, cum ar fi căldura cu care am fost primiți la Galați sau în alte locuri din țară, dorința de dialog și energia generației tinere; sunt lucruri care ne apropie și sunt importante în legătura dintre noi. Ne dorim să sprijinim această tendință de apropiere și prin înfrățirea administrativă a unor orașe din cele două țări. Iar aici încercăm să transmitem informații, să punem în legătură eventualii parteneri, astfel încât să nu avem doar simpla semnare a unui acord, ci și un program comun de acțiune și colaborare; să multiplicăm în mod concret - în educație, schimburi culturale, economie - beneficiile pe care le presupune înfrățirea a două orașe. Sperăm să avem un astfel de acord și între Galați și un oraș din Africa de Sud - de exemplu cu Cape Town sau un oraș din provincia Eastern Cape, în domeniul naval, industriei alimentare, educației universitare etc.

- Grupurile de investiții sud-africane sunt deja cu un pas înainte…

- Într-adevăr, grație unor oameni de afaceri s-au pus bazele unor relații economice cu care putem să ne mândrim. Mă gândesc aici la NEPI, care a pornit cu afaceri de zece milioane de euro și a ajuns la afaceri de 2 miliarde, cu investiții în toată România.

Inclusiv la Galați NEPI a investit într-un mall, iar acum doresc să-l extindă și cu un cinema, care înțeleg că este foarte dorit aici. Dar mai sunt și alte exemple, precum Naspers, în domeniul comerțului on-line și Rombat. Este și South African Breweries (SAB) Miller, cu berea „Ursus". Și nu cred că multă lume știe că „Ursus" e o bere… „sud-africană"!

- Ce așteptări au astfel de investitori, precum NEPI, din partea autorităților române pentru a-și dezvolta afacerile?

- NEPI, dar și alți oameni de afaceri, împărtășesc ideea că, dacă Africa de Sud și România ar avea un tratat comercial și economic mai amplu, atunci acest lucru ar facilita mult relațiile de afaceri dintre cele două țări, în termenii unui cadru de siguranță și garantare a investițiilor. Consulul general român din Cape Town a făcut, de altfel, și un demers pe lângă Ambasada Africii de Sud la București, să existe o ramură comercială, care să se ocupe în mod specific și direct de chestiunile de natură economică. Din păcate, echipa noastră este încă foarte mică, dar facem eforturi susținute pentru a acoperi și aceste domenii.

- Există, totuși, perspectiva de a avea acest tratat comercial în viitorul apropiat?

- Da, pentru că Departamentul de Comerț și Industrie (DTI) al Guvernului sud-african a explorat și a investigat deja cam care ar fi forma optimă a unui astfel de tratat comercial. De asemenea, există din 2014 și ROSABA – (Romanian - South African Business Association) care ne sprijină nu numai în a explora forma pe care ar putea să o ia acest tratat comercial, dar și în a identifica domenii concrete de investiții în cele două țări. Sperăm, astfel, să definitivăm și acest tratat și să depășim acel stereotip al zonelor de interes de business de care pomeneam și să încurajăm inițierea unor noi relații de afaceri.

- Pe lângă acest tratat comercial, ce s-ar putea face pentru a atrage în relațiile bilaterale și IMM-urile, nu doar marile companii multinaționale?

- Sunt zone cărora deja le dăm atenție. Din păcate, Africa de Sud, până prin 2010, nu a privit problema IMM-urilor cu mult interes, fiind focalizată mai mult pe marile corporații, cu investiții majore. Este foarte relevant că atelierele meșteșugărești, de exemplu, aparțineau populației de culoare… Dar 2013 e anul-bornă, în care s-a inițiat un Minister al IMM-urilor și o direcție de resort pentru dezvoltarea politicilor în acest domeniu. Și vrem să încurajăm IMM-urilor să vină în România, pentru că există potențial de a face aici afaceri și de a acumula experiență, cum ar fi în domeniul agricol sau prelucrarea alimentelor.

- Din discuțiile cu CCIA Galați și autoritățile locale s-au identificat și alte domenii posibile de cooperare?

- În mod particular, în cazul Galațiului, suntem încă în faza de poziționare. Dar un punct de pornire a fost pavat deja și ne dorim organizarea unor misiuni economice în care oamenii de afaceri din mediul local să se cunoască între ei și să vadă care ar fi sectoarele cele mai potrivite pentru realizarea unor investiții sau parteneriate. În țară, avem deja câțiva pași făcuți, precum la Suceava, în industrial de mic mobilier și IT sau la Ploiești, pe domeniul viticol. De ce nu, și la Galați?

- Am putea, de exemplu, vedea o axă comercială între Galați și porturi din Africa de Sud (Durban, Cape Town)? Ar putea fi o astfel de colaborare viabilă?

- Da. În fapt, trebuie să vă spun că există deja un demers foarte avansat la nivelul Constanței, în ceea ce privește o rută comercială cu Durban. Analizăm posibilitatea de a folosi Dunărea ca legătură între ocean, mare și țările europene și a și fost lansată o invitație autorităților portuare din Constanța pentru a face o vizită în Africa de Sud, pentru a discuta mai în detaliu pe acest subiect. Dar vizita la Galați, discuțiile cu dumneavoastră, vin și lămuresc că o delegație la Durban ar trebui să cuprindă și reprezentanți ai portului Galați, pentru că o colaborare, împreună, Constanța – Galați poate valorifica și mai mult legătura cu Dunărea. Și, într-adevăr, de la Galați ar deveni accesibile și alte țări din spațiul european. Sunt variante interesante care merită analizate, să vedem cum putem face acest lucru împreună și cum putem valorifica această oportunitate a legăturii pe Dunăre.

- Cu câțiva ani în urmă a fost construită la Galați, în Șantierul Naval Damen, o navă pentru paza de coastă sud-africană. Este posibil ca șantierul gălățean să mai beneficieze pe viitor și de alte comenzi din partea guvernului sud-african?

- Da, de ce nu? Pentru că avem un program de dezvoltare care se referă la toată gama de activități, iar sectorul maritim este unul dintre ele. Perspectiva noastră a fost limitată mai degrabă la Constanța, dar acum descoperim prin dumneavoastră că putem face lucruri foarte interesante împreună, la Galați!

- Dincolo de planul economic, colaborarea universitară pare a fi foarte activă între România și Africa de Sud. Ne putem aștepta ca și mediul universitar gălățean să intre în acest cerc de colaborare?

- Acordăm multă atenție educației, iar România în general, Galațiul în particular, are un potențial mare la nivel universitar, iar noi suntem interesați de acest lucru, pentru că Africa de Sud are unele întârzieri în unele domenii, precum științele exacte, medicina, ingineria. Există aici o uriașă nevoie pe care, în contrapartidă, sistemul educațional românesc o poate îndeplini. Pe de altă parte, resimt și o oarecare formă de amărăciune, pentru că misiunea diplomatică poate face recomandări, elaborate, desigur, mai ales pe această axă de educație, însă nu este factorul final de decizie, iar circumstanțele (schimbarea Guvernului, alegeri în Africa de Sud – n.r.) au făcut ca semnarea unui acord în domeniul educației, deși există un draft, să fie oarecum în întârziere.

Cert este că am fost la Galați, am vorbit cu profesorii, cu studenții și pot spune că recomandările noastre vor fi cu precădere făcute pe mediul universitar de aici. Am fost foarte impresionată de întâlnirea cu studenții gălățeni, de vitalitatea lor. Mi-am dat seama de cât de multe putem face împreună, pentru că ei nu s-au arătat interesați strict de domeniul lor de studiu sau de tema discuției - Africa de Sud, ci și de ce se întâmplă în alte colțuri ale lumii, de ce înseamnă democrație și drepturile omului – fie că se extrag din valorile vestice sau din valori pur africane. Fără îndoială, există la Galați potențial de lidership și ar fi o bucurie pentru mine să se deschidă aici o punte de comunicare și colaborare cu Africa de Sud. Cu cât generațiile tinere din cele două țări află mai multe despre cadrul social, cultural, istoric în care trăiesc, cu atât pot să construiască o societate mai bună.

Ubuntu, spiritul care poate schimba lumea
″Viitorul este în mâinile noastre″

Nu se poate vorbi de Africa de Sud fără a pomeni de Ubuntu, filozofia de viață personificată într-un mod atât de dramatic de Nelson Mandela și care a avut un rol fundamental după abolirea apartheidului, în 1994, în reconcilierea națională atât de necesară pentru viitorul țării.

„Ubuntu nu ține doar de spiritualitatea Africii de Sud, ci de tot ce înseamnă societatea tradițională din întreaga Africă. Ubuntu înseamnă respect pentru egalitate, liberate, pentru demnitatea persoanei de lângă tine și, nu în ultimul rând, înseamnă un spirit al iertării. A fost o șansă pentru noi, în Africa de Sud, să avem o personalitate precum Nelson Mandela, care a fost întruchiparea a tot ce înseamnă Ubuntu și care, în ciuda încercărilor teribile prin care a trecut, ne-a spus mereu că „Viitorul este în mâinile noastre" și că ura nu trebuie să facă parte din acest viitor. Spiritul Ubuntu a stat și la baza Comisiei pentru Adevăr și Reconciliere (TRC), pentru ca oamenii să poată ierta, pentru a-și cere iertare și a fi iertați. Și Mandela, și arhiepiscopul Desmond Tutu ne-au spus mereu că, dacă vom purta în suflet durerea trecutului, atunci sufletul nostru va pierde capacitatea de vindecare. Chiar și ca victime, dorința de răzbunare ne-ar face să ne pierdem umanitatea. Răzbunarea nu poate șterge ceea ce deja s-a întâmplat. Ceea ce trebuie să facem este să ne asigurăm că nu se va mai întâmpla așa ceva, iar copiii noștri nu vor mai trece prin ceea ce am trecut noi, indiferent de ce parte am fost", ne-a mărturisit, nu fără emoție, Doamna Ambasador a Africii de Sud, Thenjiwe Ethel Mtintso.

Ubuntu este atât de important pentru Africa de Sud, încât a fost inclus în Constituție. Și nu întâmplător, promotorii unui asemenea spirit al împăcării, precum Nelson Mandela și Desmond Tutu, au fost laureați ai Premiului Nobel pentru Pace. Și poate că și lumea ar arăta mai bine dacă o părticică din Ubuntu ar lua locul „realpolitik"-ului care domină, uneori în mod cinic, relațiile dintre state. „Azi sunt vremuri tulburi, problema rasistă reizbucnește din ce în ce mai agresiv, e nevoie mai mult ca oricând de Ubuntu, să învățăm copiii că nu pot răni sau privi pe ceilalți în termeni de culoare a pielii sau de apartenență la o religie. A fost unul dintre idealurile lui Mandela, de a avea acest transfer de Ubuntu și în relațiile internaționale, s-a și adresat ONU în câteva rânduri în legătură cu acest lucru. În fapt, dorința lui este ca umanitatea - centrarea pe om, pe faptul că ne naștem liberi și egali, cu acces la ceea de înseamnă drepturile omului – să fie premiza de la care să pornească relația dintre state. Indiferent de mărime, putere, economie, să fim egali în spirit și să respectăm asta", ne-a mai spus Doamna Ambasador.

Pagină realizată de
Ovidiu **Amălinei**
ovidiu@viata-libera.ro

PUBLICITATE

KROM INVEST IFN

CREDITE în maxim 24 ore

pentru persoane fizice

FĂRĂ GIRANȚI și

persoane juridice

în condiții avantajoase.

Telefon: 0236.31.88.27

Programul „Laptele şi cornul" s-a reluat

Anchetă penală în cazul îmbolnăvirii elevilor

Teodora **Miron**

teodora@viata-libera.ro

Cele două cazuri de intoxicație alimentară din școlile gălățene au intrat în atenția procurorilor Parchetului de pe lângă Judecătoria Galați. Anchetatorii au deschis un dosar de cercetare penală "in rem", pentru săvârșirea infracțiunii de comercializare de produse alterate. „Parchetul de pe lângă Judecătoria Galați a fost sesizat cu privire la faptul că, la datele de 4 martie 2016 și 10 martie 2016, un număr de 17 elevi din cadrul Școlii Gimnaziale Nr. 3 Pechea, respectiv, un număr de 37 de elevi de la Școala Gimnazială „Iulia Haşdeu" Nr. 40 Galați au fost internați de urgență la Spitalul de Urgență pentru Copii „Sf. Ioan" Galați, existând suspiciuni de toxiinfecție alimentară, în urma consumării produselor furnizate prin programul guvernamental «Lapte și corn»", ne-a declarat procurorul Diana Popa, purtătorul de cuvânt al instituției. Astfel, procurorii au demarat o anchetă și au ridicat înscrisuri și probe de la distribuitorii produselor. „S-a dispus și efectuarea unei constatări tehnico-științifice, având ca obiectiv stabilirea conformității pentru consum a produselor alimentare distribuite", a adăugat procurorul Diana Popa. Între timp, Direcția Sanitară Veterinară și pentru Siguranța Alimentelor (DSVSA) a anunțat faptul că „rezultatul analizelor de laborator efectuate pe probele de lapte UHT semidegresat 1,8 la sută, «Lăptic», și pe proba de corn școlar 80 grame, recoltate în data de 10 martie de la Școala Gimnazială «Iulia Haşdeu», sunt corespunzătoare la parametrii analizați". În aceste condiții, Inspectoratul Școlar a dispus reînceperea distrubuirii laptelui în școli. „În urma rezultatelor analizelor de laborator primite de la Direcția de Sănătate Publică și de la DSVSA, se va relua, începând de miercuri, 16 martie (n.r. - ieri), furnizarea laptelui în județul Galați", ne-a informat Mioara Enache, inspector școlar general. Cazul este însă departe de a fi clarificat. Procurorii gălățeni vor continua ancheta în vederea lămuririi tuturor împrejurărilor cauzei și stabilirii răspunderii penale pentru toți participanții la săvârșirea infracțiunii, fiind vizați atât producătorii, cât și distribuitorii produselor primite de elevi.

Astăzi

Mai multe blocuri din Mazepa, fără apă

Gălățenii care locuiesc la blocurile B4, B5, B8, C9, C10, C11 și C12, din cartierul Mazepa I, precum și agenții economici care își au sediul la parterul imobilelor amintite, nu vor primi astăzi apă rece, în intervalul 9,00 - 11,00. Apă Canal a anunțat, pe propriul site, că va sista furnizarea de apă din cauza unor lucrări necesare montării unei vane.

Corina Dobre

Util pentru şoferi

Unde sunt amplasate radarele

Astăzi, 17 martie, radarele Poliției Rutiere vor fi amplasate, în municipiul Galați, pe străzile Frunzei, Portului și Calea Galați. În județ, șoferii vor fi monitorizați, pe DN 25, la Tudor Vladimirescu și Umbrărești, iar pe DN 26, la Tămăoani și Oancea. Pe DE 581, o autospecială cu radar va fi amplasată pe raza localității Berheci, iar pe DJ 251, la Cudalbi și Matca.

Mariana Constandache

600 de banderole albe, pe scenă

Protest la Olimpiada Națională Corală

Olimpiada Națională Corală, etapa zonală pentru învățământ gimnazial, se va desfășura sâmbătă, 19 martie, între orele 10,00 și 16,30, în sala Teatrului Muzical „N. Leonard" din Galați. Vor fi prezente formații corale din județele Bacău, Botoșani, Galați, Iași, Neamț, Suceava, Vaslui și Vrancea, care au obținut punctaj maxim la etapele județene. La inițiativa organizatorilor gălățeni, toți cei aproximativ 600 de participanți (15-16 coruri, cu câte maximum 40 de membri fiecare, atât de la liceele de arte, cât și de la învățământul de masă) vor purta în timpul evoluției pe scenă banderole albe, pentru a atrage atenția asupra importanței orei de educație muzicală în școli.

Roxana Artene Penciu

Faleza, aproape inundată

Dunărea va atinge cota de atenție astăzi sau mâine

Ultimele date privind nivelul apelor Dunării la Galați indică o creștere cu 8 cm de marți până ieri, astfel că actuala cotă este de 551 de cm, cu doar 9 cm mai puțin decât cota de atenție (560 cm). Conform reprezentanților Administrației Fluviale a Dunării de Jos (AFDJ), Dunărea va continua să crească. „Conform prognozei Institutului Național de Hidrologie și Gospodărire a Apelor, cota de atenție ar urma să fie atinsă, la Galați, pe 17 sau 18 martie. Prognozăm că Dunărea va crește până la nivelul de 569 de cm, după care va stagna până pe 22 martie. Au fost emise avize către navigatori, pentru reducerea vitezei navelor, de către Căpităniile Zonale Tulcea și Galați. Vestea bună este că la Gruia și Cetate, două alte puncte de control de pe Dunăre, s-au înregistrat scăderi ale cotelor. În plus, afluenții principali ai Dunării au înregistrat cote mai mici zilele acestea", ne-a declarat Dorian Dumitru, director căi navigabile în cadrul AFDJ Galați.

Bacul circulă fără probleme

„La Galați, nu sunt probleme în ceea ce privește transbordarea peste Dunăre. S-au luat măsurile de mutare a schelelor și pontonului la nișa de apă mare și cam atât. La Brăila, am înțeles că sunt ceva probleme, restricții de trafic pe Dunăre, motiv pentru care e și atât de aglomerat la noi, pentru că se deviază pe aici sau pe la Vadu Oii. Tot din acest motiv, nu se mai ține cont de oră, încercăm să facem cât mai multe curse. Singura restricție pe care o avem e cea de viteză, intrată în vigoare pentru toți navigatorii", ne-a explicat Ionel Grosu, șef flotă Navrom Bac. Din cauza creșterii rapide a nivelului apei, multe dintre podurile care asigurau trecerea de pe Faleza Inferioară pe restaurantele sau pontoanele din apropierea malului sunt inundate. Nivelul maxim al apelor Dunării a fost atins în 2010, când cota înregistrată a fost de 666 de cm.

Florin Răvdan

După tragedia de pe strada Tecuci

Tatăl bebelușilor, reținut de procurori

Schimbare de situație în cazul bebelușilor găsiți, duminică seară, decedați într-un frigider. Procurorii Parchetului de pe lângă Tribunalul Galați l-au reținut pe tatăl celor două fetițe gemene, Constantin Aurelian Ghidionescu, sub acuzația de omor asupra unui membru al familiei, motivată de faptul că acesta nu a sunat la Ambulanță în timp util pentru a-și salva soția. Bărbatul a ajuns în arestul IPJ Galați.

În timp ce anchetatorii l-au reținut pe tatăl fetițelor înecate și apoi băgate în frigider, Primăria Galați s-a implicat în rezolvarea cazului, astfel încât micuțele și mama lor să poată fi înmormântate. "Primăria municipiului Galați a îndeplinit toate formalitățile legale, care intră în competența sa, pentru înhumarea celor doi copii nou-născuți decedați și a mamei lor. Au fost emise certificatele de naștere pentru cele două fetițe, certificatele de deces pentru fetițe și mama lor, precum, și adeverințele de înhumare. Documentele necesare înhumării au fost eliberate unei rude a familiei, care a fost desemnată să se ocupe de funeralii", se arată într-un comunicat al Primăriei.

Constantin Aurelian Ghidionescu a fost dus în fața instanței cu propunere de arestare preventivă, urmând ca judecătorii să decidă dacă trebuie să stea după gratii. Dacă va fi găsit vinovat, bărbatul riscă o pedeapsă cu închisoarea între 10 și 20 de ani.

Teodora Miron

În această seară

Spectacolul caritabil "Alături de Mara"

Adda, Robert Toma și Liviu Teodorescu vor concerta la Restaurantul "Teatris", astăzi, începând cu ora 19,00, în concertul umanitar "Alături de Mara". Artiștii vor da totul pe scenă pentru a-i salva viața unei fetițe în vârstă de doar cinci luni, care a fost diagnosticată, în luna ianuarie, cu cancer. Prețul unui bilet este de 100 de lei, iar banii vor fi donați pentru tratamentul și investigațiile micuței.

Trupușorul firav al fetiței a trecut prin chinuri greu de suportat chiar și de către un adult. Investigată la Institutul Oncologic din București, s-a stabilit că fetița suferă de un sarcom Ewing, o formă foarte rară și agresivă de cancer. Din nefericire, nu se știe dacă e vorba de o metastază osoasă sau mai sunt șanse de vindecare.

"Suntem distruși, dar încrezători, ne dorim din inimă să facem ceea ce e mai bine pentru Mara noastră. Am plecat din Institutul Oncologic București la cerere, pentru că inima țipa în mine să iau copilul și să fug. La noi, lucrurile merg pe bâjbâite, s-au făcut teste peste teste, pentru că au ieșit neconcludente", povestește Raluca Ilie, mama fetiței.

Părinții au scris și au primit răspuns din Italia, de la Spitalul Vaticanului, unde Mara va fi supusă unor investigații amănunțite. Pentru a veni în sprijinul Marei, aproximativ 6.000 de persoane au creat pe Facebook un grup numit "Rugă pentru Mara", unde sunt scoase la licitație bunuri și servicii, urmând ca banii să ajungă în contul Raluca Ilie.

Cei care doresc să o ajute pe Mara pot face donații în următoarele conturi, deschise la ING Bank N.V. Amsterdam - Sucursala București, bd. Iancu de Hunedoara nr. 48, Sector 1: RO84BRDE180SV64481081800 (RON), RO94INGB0000999905709124 (RON) și RO42INGB0000999905709187 (EUR), titulară fiind Raluca Ilie.

Iasmina Stoianovici

Opriți în trafic

Arestați după ce au amenințat și bătut trei polițiști

Magistrații Judecătoriei Galați au emis mandate de arestare preventivă pentru 20 de zile pe numele a doi bărbați acuzați de săvârșirea infracțiunii de ultraj. Cei doi, Ciprian Mândru și Marian Brașov, au fost inițial reținuți pentru 24 de ore de procurorii Parchetului de pe lângă Judecătoria Galați, care le-au reținut fiecăruia câte trei infracțiuni de ultraj, săvârșite pe data de 13 martie. Din probatoriul administrat în cauză, a rezultat faptul că, pe 13 martie, un echipaj de poliție din cadrul Poliției municipiului Galați - Secția 2 Rurală Smârdan a oprit în trafic un autoturism, care circula pe DJ 251, în comuna Pechea, având defecțiuni la sistemul de iluminare. Din autoturism au coborât cei doi inculpați, care au exercitat acte de amenințare asupra celor trei polițiști care făceau parte din echipaj, inculpatul Brașov Marian exercitând și acte de violență asupra a doi dintre aceștia. Cercetările continuă în vederea lămuririi tuturor împrejurărilor cauzei și stabilirii răspunderii penale pentru toți participanții la săvârșirea infracțiunii.

Teodora Miron

În luna aprilie

Prima bursă a locurilor de muncă din 2016

Agenția Județeană pentru Ocuparea Forței de Muncă (AJOFM) Galați organizează Bursa Generală a Locurilor de Muncă, prima pe anul acesta, în data de 14 aprilie, în intervalul orar 9.00 - 13.00, în holul Universității "Dunărea de Jos" din Galați.

"Bursa Generală a Locurilor de Muncă este una dintre măsurile active implementate de către AJOFM Galați, atât în sprijinul angajatorilor, oferindu-le acestora posibilitatea recrutării și selectării personalului adecvat specificului activității pe care o desfășoară, cât și în sprijinul persoanelor aflate în căutarea unui loc de muncă, cărora le oferă oportunitatea de a alege din oferta de locuri de muncă existentă sau de a se reorienta profesional, accesul tuturor celor interesați fiind liber", ne-a explicat Cezar Năstase, directorul AJOFM Galați.

Pentru a veni în sprijinul agenților economici interesați să participe la eveniment, pe site-ul institutiei, www.galati.anofm.ro, este postată atât invitația adresată angajatorilor, cât și formularul privind situația locurilor de muncă vacante. Formularul completat se poate transmite la numărul de fax: 0236.415.151 sau pe adresa de e-mail ajofm@gl.anofm.ro. cu mențiunea: "pentru bursa generală a locurilor de muncă".

Florin Răvdan

Marfă fără acte, la tarabe

Peștele moldovenesc, în atenția polițiștilor

Verificarea mărfii aduse de basarabeni în piața de pe Calea Prutului continuă și se soldează frecvent cu confiscări din cauza neregulilor în acte. Mai precis, din cauza lipsei acestora, aspect constatat și la controlul făcut unei basarabence de 50 de ani, care vindea pește. Nouă kilograme de marfă au fost confiscate din această cauză, iar femeia este cercetată penal.

Mariana Constandache

Plimbare cu final nefericit

Mopedist fără carnet, prins la Corod

Un localnic de 33 de ani din Corod s-a ales cu dosar penal, după ce și-a oferit o plimbare cu motoscuterul, deși nu avea carnet, iar mopedul nu era înmatriculat. A fost oprit de un echipaj de poliție, care a constatat că omul încălcase legea de două ori și care îl cercetează acum pentru conducere fără permis și punere în circulație a unui vehicul neînmatriculat.

Mariana Constandache

Contrabandist în Micro 17

Basarabean prins cu țigări ilegale

Un tânăr de 26 de ani din Republica Moldova a dat de necaz în timp ce încerca să comercializeze câteva zeci de pachete de tutun, aduse din țara natală. El a fost depistat în Piața din Micro 17 de polițiștii Secției 3, care i-au găsit în plase 34 de pachete de tutun, introduse ilegal în țară și care urmau să fie vândute la fel de ilicit. Basarabeanul este anchetat pentru contrabandă.

Mariana Constandache

De vorbă cu poetul Corneliu Antoniu, despre sănătatea Culturii

˝Lătrăm, dar s-ar putea să și mușcăm!˝

Victor **Cilincă**

victor@viata-libera.ro

Din 2014, Cetățean de Onoare al Galațiului, a primit, în 2004, Meritul Cultural în rang de Cavaler de la Preşedinţia României. Scriitorul Corneliu Antoniu a înfiinţat o instituţie în oraşul care şi-a pierdut destule instituţii: filiala Uniunii Scriitorilor Galaţi-Brăila. Conduce un festival internaţional de literatură, pe care l-a inventat, editează cărţi şi o revistă culturală.

- E foarte dificil să scoți revista pe banii tăi sau ai altora și apoi să poți să o dai gratuit. Dar se dau bani, absolut inutil, pe surogate literare, pe tot felul de mizilicuri! Care nu au o statură morală. Ar trebui făcută o selecție. În toate lucrurile foarte bune trebuie făcută o investiție. Având în vedere că majoritatea oamenilor de talent, de valoare, trăiesc într-un mediu care nu este ocrotitor pentru ei, nu vor fi îngăduiți, respectați și așa se întâmplă că artiști importanți în provincia lor de acolo nu sunt sprijiniți.

- E normal să se ducă omul de cultură cu mâna întinsă la autorități sau să fie întrebat, „sondat", măcar să se știe dacă mai trăiește?

- Nu te caută nimeni! Subvenționarea culturii, care se face pe lege prin ministere, prin ICR, prin primării, prin consilii județene, trebuie să plece de la ideea că nu trebuie procedat egalizator, stil tăvălug, „să dăm la fiecare câte puțin" - ăsta-i comunism! De exemplu, trebuie ajutate reviste care sunt girate de organisme competente ale Culturii: uniuni de creație, Ministerul Culturii, Academia Română. Sigur, unui consilier care este la Cultură, un om de bine care a câștigat cinstit postul de acolo, nu poți să-i ceri să facă de exemplu o analiză critică la un volum de versuri de Ana Blandiana….

- Mai ales că și un autor bun poate să scoată la un moment dat o carte proastă…

- Sigur că da. Iar consilierul crede că e bună pentru că a auzit niște critici care spun asta. Eventual s-o și citească, așa cum a fost obligat fostul președinte să îl citească pe Cărtărescu; eu cred că nici acum n-a citit… De asemenea, ar trebui ca primarul să aibă un consilier personal, chiar doi, sau să facă un consiliu al oamenilor de cultură…

- Câți ani ați scos revista „Antares" pe speze proprii?

- Șase ani. Apoi, până în zilele noastre, a dat bani Primăria. Când a apărut „Antares", a venit toată lumea [la lansare]: primar, prefect, Prea Sfântul, care a botezat-o… După aceea… Prea Sfântul nu-și mai recunoaște "copilul", sau l-o fi uitat… Asta-i situația, cu toții avem lipsuri. Dar să-mi fie iertat: nu poți să mergi la nesfârșit cu mâna întinsă!

- Ca invalidul care și-a pierdut piciorul, dar era chemat periodic la comisie, să vadă de nu i-a crescut…

- De 18 ani de când fac revistă, festival, 80 la sută din timp am umblat după bani, am făcut cerșetorie – 18 ani e o viață de om! Anul acesta am primit 11 confirmări de la scriitori din lume, chiar și din Vietnam, că vin la festival – și-au cumpărat și bilet. Anual vin aici scriitori din America de Sud, din Europa… Dar nici până la ora actuală nu știu… Sunt singurul manager cultural – urăsc acest cuvânt! – care predă proiect în fiecare an, în noiembrie, așa cum prevede legea, dar trebuie să aștept până în martie-aprilie, până au predat toți. Eu, care sunt corect, trebuie să suport incorectitudinea altora!

- Parcă și Cultura se… plombează, precum unele străzi, cu un pic de umplutură, care e măturată de ploaie…

- Există la păcălici în cultură, de înnebunești, cu toții „geniali"! Cu cât e cineva mai prost, cu atât urcă mai sus! Eu cred și sper să fiu chemat la comisie până prin martie, să fiu primit acolo cu respect, nu umilindu-mă; ei trebuie să te ajute să-ți faci treaba, tu ești cel care muncești. Știi foarte bine cât am dat din buzunar… Mi s-a întâmplat, acum vreo zece ani, când un fost deputat mi-a promis ajutorul și a dispărut, abia în ultimele zece minute am găsit sponsori, cu scriitorii sosiți din țară și străinătate, în hol la hotel. A ajutat și Primăria atunci. Oamenii aceștia vorbesc despre noi când se întorc, nu trebuie să plece dezgustați din Galați! Îi ducem la Brăila, prin Deltă – Galațiul n-ar rezista să susțină aici cinci zile de festival internațional „Antares". Și ce le arătăm? Când a scăzut Dunărea, am văzut insulița și m-am gândit: „A revenit Ada Kaleh-ul!" De ce nu suntem în stare să facem lucruri excepționale? De ce să facem lucruri mărunte? Te întreb: Tulcea nu e în România?

- Cum e la Budapesta o insulă, Margareta. Și am putea dezvolta peste Dunăre un parteneriat turistic, cu tabere de vară, festivaluri de muzică, campus… Nici măcar plaja Cocuța nu mai e…

- Nu se poate să fii personalitate în orașul ăsta și să nu gândești câte nave mergeau de la Galați la Sulina, iar acum nici la Brăila nu merg! Nu e în regulă! Cred că se poate face și la Galați ceva… Important e cum ne facem noi datoria. Dar știi, de exemplu, cât de mulți scriitori buni avem în Galați? Un exemplu: eram cu George Astaloș la Paris, prin 2008, pe lângă teatrul lui Eugen Ionescu, am găsit un teatru care avea o stagiune cu un singur autor. De ce n-ar fi și la Galați? Dacă nu ne iubim oamenii și nu-i popularizăm, nu ne bucurăm când sunt premiați, e păcat… Și acum este o casă în Galați unde există o orgă, dar nu o poți vizita. Muzeul de Artă Modernă s-a mutat într-un bloc. În piață! Am avut aeroport, dar nu a rămas măcar un semn! Avem jaful ăla de port de ambarcațiuni, mai scump decât la Brăila, nu și un muzeu al marinei. Politicienii umblă după voturi pentru chestii mărunte. Se bifează activități culturale. N-au nevoie de cultură? Să decreteze: oraș în afara culturii! În afară de doi-trei, care ne-am străduit să ducem orașul în România și chiar dincolo de granițele țării, mulți se complac în provincialism călduț. La teatru sunt rânduri pe care scrie „Rezervat", dar rămân goale… Eu nu sunt invitat, mă invită Brăila… Sunt Cetățean de Onoare al acestui oraș, dar n-am niciun sentiment că oamenii mă respectă. Nu se mai dau nici premii importante unor oameni care au adus gloria Galațiului. Am câștigat la Revoluție dreptul de a lătra. Ce să facem, lătrăm, dar până la urmă s-ar putea să și mușcăm! Și mușcătura va fi turbată!

- Sper să și infecteze!

Lansare cu tobe, kimonouri şi ikebane

O gălățeancă și o carte de povești japoneze

Irina Holca, o gălățeancă plecată de ani buni în Japonia, despre care ziarul nostru a mai scris, se numără printre coordonatorii și autorii unui volum de povestiri cu tematică japoneză, ce va fi lansat pe 19 martie, începând cu ora 17,00, la Librăria „Humanitas Cișmigiu" din București.

„Scrisori din Cipangu" (Cipangu este numele sub care Japonia a fost cunoscută inițial în Europa) reunește scrierile a 14 autori români care au trăit diverse experiențe în Japonia și care s-au adunat pe Facebook pentru a realiza acest proiect, chiar dacă nu se cunoșteau decât din auzite. Departe de a fi niște simple note de călătorie, cele 21 de povestiri recreează o hartă a Țării Soarelui Răsare, imprimată pe propriile suflete și experiențe. Ilustrația realizată de Dan Perjovschi tălmăcește în imagini o altă poveste a Japoniei.

Irina Holca ne-a mai dezvăluit că lansarea va fi însoțită de un program artistic care va bucura ochiul și urechea niponofililor prezenți - un recital de tobe japoneze și o expoziție de kimonouri și ikebana.

Roxana Artene Penciu

Luni, Ziua Internaţională a Poeziei, la Centrul Cultural

1.000 de cărți donate, spectacole, versuri și muzică, dialog!

Ziua Mondială a Poeziei, stabilită de UNESCO pentru 21 martie, ca o revigorare a culturii lirice vorbite, mergând pe un motto al pictorului romantic Victor Eugène Delacroix: „Nu există nicio altă artă fără poezie", va fi celebrată luni și la Centrul Cultural „Dunărea de Jos", în parcarea (acum parcarea de poezie) a instituției de cultură, de la ora 10,00 și până după ora 17,00. Atunci se va desfășura aici prima ediție a Târgului de cArte și Poezie, prin proiectul numit „Domnească61Poezie" (61 este numărul de stradă al clădirii), cu activități la care vor participa elevi și profesori de la mai bine de zece licee, edituri gălățene, scriitori, cântăreți. Participanții vor primi gratuit în jur de 1.000 de cărți și 1.000 de semne de carte scrise cu poeme, tricouri, poeme și ceai. „Publicul va putea scrie un vers sau un gând pe panourile marca „Domnească61Poezie", mai dezvăluie organizatorii din surprizele zilei, care va cuprinde recitaluri muzicale, lansări de carte, întâlniri cu elevii.

Victor Cilincă

Semnal editorial

Revista ˝Dunărea de Jos˝: remember Sergiu Dumitrescu!

Numărul pe februarie al Revistei culturale "Dunărea de Jos" a Centrului Cultural cu același nume este dedicat memoriei sculptorului Sergiu Dumitrescu (1954-2016), managerul centrului, recent dispărut dintre noi. Ilustrația copertei întâi (lucrarea „Taurra" - lemn șlefuit, aurit, imagine sublimată), a ultimei coperte, imagini cu sculpturi de mici dimensiuni (nu și cele de for public) realizate de plastician ilustrează, ca un mic muzeu, și interiorul revistei de 50 de pagini. Arhiepiscopul Casian de la Dunărea de Jos deschide revista cu un cuvânt dedicat artistului, slove intitulate „Un artist-apostol și mărturisitor al valorilor credinței și culturii – Sergiu Dumitrescu", el fiind cel care „a rămas un reper prin cele trei decenii de muncă asiduă": instructor, profesor de artă, promotor al culturii care a ajuns „să creeze, practic", Centrul Cultural, staroste al unor tabere de sculptură în metal, autor de monumente. Îl evocă pe artist și Corneliu Stoica, criticul și istoricul de artă, Nicolae Bacalbașa, președintele Consiliului Județului, scriitoarea și jurnalista Katia Nanu, poetele Florina Zaharia și Angela Ribinciuc, realizatorul radio Dragoș Neamu, directorul Muzeului de Artă, Dan Basarab Nanu, ziaristul Radu Macovei, prozatorul și profesorul Theodor Parapiru și alții.

Informații și prezentări culturale

Sunt publicate premiile revistei, un interviu al Florinei Zaharia cu scriitorul victimă a gulagului comunist Alexandru Mihalcea. Găsim aici cronici la cărți, semnate de Ionel Necula, Dumitru Anghel, Octavian Mihalcea, Doru Căstăian, Mircea Coloșenco, Ghiță Nazare. Sunt publicate versuri de Alina Marieta Ion și Florin Dochia, proză de Cristina Grigorov, Ioan Gh. Tofan și Constantin Tănase cercetare istorico-afectivă de Violeta Ionescu, Costin Croitoru și Eduard Mihalcea, dicționar de artiști plastici gălățeni, dus mai departe de Corneliu Stoica (și cu un remember pentru pictorul Gh. Suciu și sculptorul Silviu Catargiu). De toate!

Victor Cilincă

La Casa Cuza

Lansare editorială marca Gülten Abdula-Nazare

Editura muzeului de istorie în parteneriat cu Uniunea Democrată Turcă din România - Filiala Galați și Consulatul General al Republicii Turcia organizează mâine, 18 martie, începând cu ora 14,00, evenimentul editorial prilejuit de lansarea volumului: „Spiritul canakkale va rămâne veșnic viu / Çanakkale Ruhu Ebedi Yaşayacak", de Gülten Abdula-Nazare.

„Citind această carte, poate că veți înțelege, mai bine, greșelile din trecut împotriva umanității care se repetă din păcate în diferite regiuni ale lumii. Sper ca prin lectura acestei cărți să devenim mai buni și să înțelegem inutilitatea războiului, să ne unim forțele pentru un viitor și o lume pașnică fără conflicte, fără discriminări, o lume a păcii și a fraternității." (Gülten Abdula-Nazare)

La eveniment participă domnul Ali Bozcalîşkan, consul general al Republicii Turcia la Constanța și Osman Fedbi, președintele Uniunii Democrate Turce din România. Evenimentul se va desfășura la muzeul „Casa Cuza Vodă".

Iasmina Stoianovici

Poezie proaspătă, lansată la „Donaris"

Jurnalul european al Ioanei Andrada Tudorie

Apreciată, premiată și tipărită la Cluj! Sâmbăta trecută, la ceas de seară, spațiul dintre rafturile pline ale Librăriei „Donaris" s-a umplut iarăși de public de toate vârstele, venit să întâmpine cartea nou-nouță prididită de gălățeanca Ioana Andrada Tudorie tocmai la Cluj-Napoca, la o editură cu sonoritate clasică: Editura Școala Ardeleană. Colecția Vox Napocensis (acesta este și numele cenaclului literar clujean, dar și cel al festivalului național literar cu 14 ediții la bord, unde Andrada primea în 2014 Premiul I la Poezie – era pe atunci elevă la Colegiul Național „Vasile Alecsandri"!), colecție coordonată de poetul Victor Constantin Măruțoiu (președinte al cenaclului), acum ajunsă, cu Andrada, la numărul cinci. Cartea are o deschidere de Andrei Velea. Laureată, toamna trecută, pentru manuscris de poezie, cu Marele Premiu la Festivalul Național de Creație Literară „Vox Napocensis", chiar cu versurile acestui volum de debut, „Ce n-a pictat Matisse" (știți, cel care picta „La blouse roumaine", ia românească), gălățeanca și-a încredințat manuscrisul Editurii Școala Ardeleană, care i l-a și tipărit, în parteneriat cu Editura Eikon, editură clujeană mutată recent în capitală, tradițional legată de organizarea Festivalului cărții „Axis Libri" de la Galați.

O carte care se descolăcește simbolic, gingaș sau dureros. Jurnal grațios, dur, cu zâmbet, cu suferință, rod al călătoriilor proiectate și neproiectate din timpul unei burse Erasmus, cea care i-a permis să călătorească și dincolo de țintele imediate. Astfel, a văzut și a bătut cu piciorul orașe fastuoase precum Paris, Lyon, Strasbourg, Avignon, Bordeaux, Barcelona, Porto, Lisabona, Amsterdam, Geneva.

Scriitorul Andrei Velea și profesorul & traducătorul Doru Căstăian au prezentat sâmbătă cartea proaspătă, iar autoarea a dăruit mici răvașe rulate din hârtie colorată, pe care a scris fragmente din poemele sale. Cei care le-au primit, le-au „câștigat", au întrebat pe marginea lor și astfel au aflat de la autoare, care a completat în continuare poem cu poem, în ce împrejurări, pe ce meleaguri europene binecuvântate a scris cutare sau cutare vers. La ce s-a gândit și ce a suferit… Dorul, tristețea depărtărilor, care paște firile sensibile chiar și când au parte de bucuria unor orașe extraordinare, clădite din vechi și pentru eternitate - acesta a fost drumul general și intens al cărții, în care majoritatea poemelor sunt deschise cu data și locul unde au fost concepute – Paris, Lyon, Marsilia, Barcelona, Lisabona – și se încheie, între paranteze, cu un gând, la rândul său un fel de haiku. Gălățeancă, acum nițel strămutată, cu treabă, în Capitală (o vreme a făcut practică, în Comunicare, și la Palatul Victoria), Andrada a viețuit toată înflorirea ei pe la noi, cu lumina ei blândă și liniștită, printre colegii din cenaclul „Cercul", al Casei de Cultură a Studenților și apoi, sperăm că pentru toată viața, la „Noduri și Semne"…

Au răsunat și au fost aplaudate versuri sensibile precum: *„Marsilia lui Dumas/ e o atlantidă a inimii mele/ cu granițe prea fragile"* sau *„Pantofii fără pereche/ sunt ca bolile ei/ roase de câte-un halat alb/ de flămânzii de la colț/ și de înmormântările de fiecare zi"* sau *„casa în care/ veșmintele tușesc mai rău ca ea"*, ori *„nu știe că aici nu ninge/ și numai în spitale albul e bun/ aici duhnește a rufe curate"*, încă și *„O valiză rămâne mereu în urmă/ cu fotografiile tuturor anelor înghesuite într-o ceață gălbuie/ cu batiste îmbibate de mucegai"* ori *„Croitorul din colț te visează Ană/ mușcă din pâinea cea de toate zilele gândindu-se cum preotul/ l-ar binecuvânta dacă ți-ar stingheri coastele cu șorțuri apretate"*…

Poetul Andrei Velea o încadrează pe tânăra autoare în „generația Facebook" a poeților, dar cred că ea se trage mai dintotdeauna, căci își pune sufletul pe masă încă din superba dedicație: *„Celor care mi-au dat viața aceasta și tuturor celor care au pășit frumos prin ea"*…

Victor Cilincă

Foto (artistică) de Adrian Mociulschi

Potrivit Organizației Mondiale a Sănătății

Ce stă la baza unui sfert din totalul deceselor

23 la sută din totalul deceselor din întreaga lume sunt rezultate dintr-o cauză legată de mediu, în sens larg, incluzând aici sinuciderile și accidentele rutiere, potrivit unui document al Organizației Mondiale a Sănătății. Poluarea aerului, lipsa unei igiene corporale corespunzătoare și accidentele rutiere sunt principalele cauze de mediu care provoacă decese, mai arată documentul citat.

Studiu

Care este cea mai bună metodă de a renunța la fumat

Pentru fumătorii care sunt în pragul deciziei de a se lăsa de fumat, un studiu efectuat recent confirmă că cea mai bună metodă este renunțarea bruscă și nu lăsatul treptat. După patru săptămâni de studiu, 39,2 la sută dintre cei care au ales metoda treptată au devenit nefumători, în comparație cu 49 la sută dintre cei care au ales metoda bruscă.

www.viata-libera.ro

Light în sănătate

De la an la an

Gălățenii, tot mai puțini și mai bolnavi

Majoritatea deceselor din județ au fost înregistrate în mediul rural, deși populația de la țară este mai puțin numeroasă decât cea de la oraș ≋ Bolile cardiovasculare și tumorile sunt răspunzătoare, în continuare, pentru cele mai multe dintre decese

Sporul natural înregistrat în județul Galați a fost unul negativ, fără întrerupere, începând cu anul 2009. Raportul negativ dintre numărul nașterilor și cel al deceselor are repercusiuni atât asupra numărului locuitorilor județului, cât și asupra nevoii de servicii medicale. Cu alte cuvinte, gălățenii rămân tot mai puțini și sunt din ce în ce mai bolnavi, de la an la an.

În 2015, în maternitățile din județul Galați au venit pe lume 4.686 de copii, cu 379 mai mulți decât acum doi ani. Concomitent, numărul deceselor a fost de 6.595, cu 626 mai multe față de anul 2014. Rezultă astfel un spor natural (diferența dintre numărul născuților-vii și numărul decedaților, într-un interval de timp dat - n.r.) de -3,02 la mie în 2015, față de 2,76 la mie în 2014. Per total, numărul deceselor a fost cu peste 1.900 mai mare decât cel al nașterilor. În timp, sporul natural negativ duce la îmbătrânirea populației.

Majoritatea deceselor, în mediul rural

Potrivit unui document al Direcției de Sănătate Publică (DSP) Galați, la 1 iulie 2015, în județul nostru trăiau puțin peste 632.000 de persoane, 361.000 la oraș, iar restul în mediul rural. Chiar dacă populația de la sate este mai puțin numeroasă, cele mai multe dintre decese au fost înregistrate aici, mai exact, 3.445, din totalul de 6.595. Cel mai probabil, situația se explică prin faptul că populația din mediul rural este simțitor mai îmbătrânită față de cea de la oraș. Mai mult, accesul la servicii medicale în zonele rurale ale județului este, în multe situații, insuficient. În majoritatea comunelor există un singur medic de familie care se află propriu-zis în localitate doar pe timpul programului de la cabinet, plecând apoi către locuința de la oraș. În restul timpului, bolnavii fie sună la 112, fie merg la unul dintre centrele de permanență aflate pe teritoriul județului.

Mortalitatea infantilă, în scădere

În timp ce mortalitatea generală este un fenomen inevitabil, lucrurile devin mai delicate în privința mortalității infantile. Din acest punct de vedere, județul nostru s-a situat mai bine, anul trecut, față de anii precedenți. Concret, 21 de copii au murit anul trecut, înainte de a împlini vârsta de un an, față de 28, în 2014, și de 32, în 2013. Întorcându-ne în timp, observăm că 2012 a fost cel mai negru an dintre toți cei luați în calcul, 55 de copii decedând atunci.

Ce boli îi răpun cel mai adesea pe gălățeni

În mod logic, o populație îmbătrânită înseamnă și o nevoie mai mare de servicii medicale și socio-medicale. „Principalele cauze de deces din județ sunt bolile aparatului circulator, tumorile maligne și bolile aparatului digestiv - în special ciroza hepatică s-a aflat în creștere deosebită, și anul trecut, la fel ca în anii precedenți. De semnalat că, în cazul deceselor survenite prin accidente, se constată creșterea îngrijorătoare a numărului sinuciderilor și a omuciderilor, multe petrecute pe fondul consumului exagerat de alcool", se arată în raportul DSP Galați.

În comparație cu 2014, anul trecut au fost depistate mai multe cazuri de cancer (1.397 în 2015, față de 1.104, în 2014) și de boli diareice acute (801 în 2015, față de 614, în 2014). În schimb, anul trecut a adus mai puține îmbolnăviri de hepatită A, tuberculoză și sifilis.

Foto: arhivă VL

Sfatul medicului

Care sunt principalele cauze ale pierderii vederii

Degenerescența maculară, retinopatia diabetică sau alte retinopatii asociate unor boli sistemice și glaucomul sunt principalele cauze ale pierderii vederii, arată medicul oftalmolog Laura Macovei, de la Spitalul Militar Central „Carol Davila", potrivit Agerpres.

„Degenerescența maculară legată de vârstă este cauza principală de scădere a vederii la pacienții cu vârste de peste 60 de ani din țările dezvoltate. Boala afectează vederea centrală a pacienților, îngreunând sau făcând imposibile activități precum cititul sau șofatul. Retinopatia diabetică sau alte retinopatii asociate unor boli sistemice, accidentele vasculare retiniene arteriale sau venoase, infecții retiniene (precum toxoplasmoza) sunt alte cauze ale scăderii vederii. Glaucomul este o a doua cauză a orbirii în lume la pacienții cu vârsta peste 60 ani și evoluează frecvent fără durere sau alte manifestări. Deși nervul optic suferă leziuni ireversibile, doar un diagnostic și un tratament precoce pot controla această afecțiune insidioasă", a explicat dr. Laura Macovei.

Potrivit specialistului, acuitatea vizuală diminuată poate apărea temporar sau permanent, parțial sau complet, la unul sau la ambii ochi, acut sau progresiv, fiind sau nu însoțită de alte manifestări, cauzele multiple putând fi de cele mai multe ori prevenite sau tratate medical ori chirurgical. „Cu cât pacientul se adresează mai rapid medicului oftalmolog, cu atât cresc șansele instituirii unui tratament eficace", subliniază medicul militar.

Cum apar tulburările de vedere

Laura Macovei a explicat că mecanismele cele mai frecvente ale tulburărilor de vedere sunt opacifierea structurilor oculare transparente prin care lumina ajunge la retină (cornee, cristalin, vitros), patologii retiniene, patologii ale nervului optic sau ale căilor vizuale. Aceste mecanisme pot apărea independent sau se pot asocia în cadrul unor alte patologii. Medicul a arătat că în cazul erorilor refractive (miopie, hipermetropie, astigmatism, presbiopie) scăderea vederii este cauzată de focalizarea incorectă a razelor de lumină la nivel retinian. Aceasta se poate ușor corecta prin ochelari sau lentile de contact, precum și prin diverse procedee de chirurgie.

„Corneea este țesutul transparent aflat în partea anterioară a ochiului, în fața irisului și a pupilei și are un rol foarte important în vederea normală. Afectarea transparenței corneene poate apărea în infecții, în eroziuni, traumatisme, arsuri chimice, arsuri solare. Cristalinul are rolul unei lentile naturale și este situat în spatele irisului și al pupilei. Claritatea cristaliniană este afectată în cataractă - cauza frecventă de scădere a vederii la pacienții în vârstă și, în continuare, principala cauză de orbire la nivel mondial", a afirmat medicul militar.

Studiu

Doi acizi din bere ar putea ajuta la tratarea cancerului

Un nou studiu aduce în discuție puterea unor acizi conținuți în bere în tratarea cancerului. Este vorba despre rezultatul muncii unor cercetători de la Universitatea Idaho – SUA, care au ajuns la concluzia că doi compuși chimici din hameiul din care se prepară berea - humolonul și lupulonul – ar putea contribui la uciderea celulelor canceroase. Tratamentul nu ar consta în creșterea nemăsurată a cantității de bere pe care o bem, așa cum ar putea crede unii. „Evident, nu credem că berea trebuie să fie folosită ca medicament", a spus Kristopher Waynant, unul dintre cercetătorii aflați la originea studiului. Specialiștii speră să izoleze cei doi acizi sau să îi fabrice în laborator, până acum reușindu-se doar sintetizarea unui tip de humolon. Potrivit directmatin.fr. cercetătorii apreciază că acizii menționați mai sus blochează și dezvoltarea bolilor inflamatorii, precum și răspândirea infecțiilor.

Pe site-ul Ministerului Sănătății

Legea autismului, supusă dezbaterii publice

Normele metodologice de aplicare a Legii autismului nr. 151/2010 au fost publicate pe site-ul Ministerului Sănătății și se află în dezbatere publică pentru următoarele opt zile.

Potrivit normelor, fiecare persoană diagnosticată cu tulburare de spectru autist (TSA) și tulburări de sănătate mintală asociate beneficiază de servicii de sănătate medicale și conexe actului medical prevăzute în pachetul de servicii de bază, în termenii contractului-cadru privind condițiile acordării asistenței medicale în cadrul sistemului de asigurări sociale de sănătate, în limita fondurilor aprobate prin legea bugetului de stat. Depistarea precoce se realizează prin intermediul screeningului tulburărilor de spectru autist și al tulburărilor de sănătate mintală asociate și reprezintă un serviciu profesional medical efectuat de către medicul de medicină de familie. Depistarea precoce se efectuează pentru toți copiii cu vârsta cuprinsă între 0 și 3 ani și se realizează pe baza unui chestionar tip screening, care va fi aplicat la evaluările periodice efectuate obligatoriu la 12, 18, 24 și 36 de luni de către medicul de familie la care este înregistrat copilul, se arată în norme.

Diagnosticul de autism infantil, tulburare de spectru autist și sindromul Asperger, precum și diagnosticul altor tulburări de sănătate mintală asociate este stabilit de medicul specialist conform criteriilor europene în domeniu. Evaluarea psihiatrică și diagnosticul psihiatric sunt realizate de către medicul specialist în specialitățile psihiatrie pediatrică și în specialitățile care au fost asimilate acesteia.

În cazul în care legea va fi votată în forma sa actuală, documentul legislativ va veni în sprijinul părinților care au copii cu autism, această tulburare neprimind până acum atenția necesară din partea autorităților.

Anul trecut, la Maternitatea „Buna Vestire"

Câți copii s-au născut prematur

99 de copii s-au născut prematur, anul trecut, la Spitalul de obstetrică-ginecologie „Buna Vestire" Galați, mai puțini cu 14, față de anul 2014. În total, Maternitatea de pe strada Nicolae Alexandrescu a avut, pe parcursul anului trecut, 4.003 cazuri realizate, dintre care 2.711 în secția obstetrică-ginecologie și 1.193 în secția neonatologie. Rata copiilor născuți prematur, anul trecut, în România, a fost de 11 la sută, potrivit medicului Adrian Crăciun, șeful secției nou-născuți de la Spitalul „Cantacuzino" din București. Specialistul a explicat că orice femeie poate să nască prematur și niciun medic nu poate să garanteze că sarcina poate fi dusă la bun sfârșit. Medicul a atenționat că aproximativ jumătate dintre femeile care nasc prematur nu au fost niciodată la doctor în timpul sarcinii. Alte cauze ale nașterilor premature sunt infecțiile intramiotice la mamă, care declanșează ruperea prematură de membrană și, implicit, nașterea prematură, vârsta prea mare sau vârsta mică a mamei. Potrivit șefului de secție, nașterea prematură poate duce la complicații multiple, precum cele cerebrale, oftalmologice, auditive sau la tulburări metabolice.

pagină realizată de
Remus Basalic
remus@viata-libera.ro

CABINET OBSTETRICĂ - GINECOLOGIE
Dr. Botezatu Costache
• Consultații
• Chiuretaje biopsice
• Tratamente sterilitate
• Videocolposcopie
Ecografie vaginală
Ecografie generală
• Cauterizare cu unde radio-ERAD
• Histeroscopie
Ecografie 3D/4D
Ecograf ACCUVIX V20
Str. Domnească, nr. 22, bl. E, ap. 2 (vizavi de Magazinul MODERN)
Telefon: 0236 463 555
www.doctorbotezatu.ro
Program: Luni-Vineri 16 - 20, Sâmbătă 9 - 12

TERAPIE MODERNĂ ŞI EFICIENTĂ!
Suferi de fobii, atacuri de panică, dependenţe, anxietate, depresie?
Suna la 0722 201 911 şi fă o programare chiar acum!
Prima şedinţă este GRATUITĂ!
NN Coaching and Therapy
Str. Domnească nr 105, etaj 2, camera 3

Clinica oftalmologică
Optixmed
Dr. Dobre Xenia
medic primar oftalmolog, doctor în medicina
Str. Sf. Spiridon Nr. 18,Centru
Tel./Fax:0236/410035, 0730 004 070
Oferim servicii de înaltă calitate, consultații copii și adulți, interventii chirurgicale, laser, imagistică (computer tomograf ocular), optică medicală.
Nou - Optică medicală
Str. Oțelarilor nr. 5C, Micro 21
Tel : 0336 401 740

Cabinet OBSTETRICĂ - GINECOLOGIE
Dr. STĂTESCU MARIANA
medic primar
Str. Melodiei, bl. B8, ap.11 (lângă Potcoava de Aur).
PROGRAMĂRI LA TEL.: 0236461426; 0740609016
zilnic: 15⁰⁰ - 18⁰⁰, sâmbăta: 10⁰⁰ - 12⁰⁰
➢ Echograf VOLUSON.
➢ Ecografie obstetricală - ginecologie adominală şi sondă endovaginală;
➢ Avort medicamentos;
➢ Ecografie mamară;
• Consultații; sfaturi contraceptive (montări sterilete);
• Ex. citobacteriologic;
• Chiuretaje uterine (anestezie generală);
• Colposcopie;
• Cauterizare col.

Centrul de recuperare medicală GIRALMED oferă
- FIZIOTERAPIE
- ORTOPEDIE
- NEUROLOGIE PEDIATRICĂ
- PSIHOLOGIE
- MEDICINĂ GENERALĂ
Program:
L-V: 10,00 - 18,30
S: 10,00 - 13,00
Programări la tel. 0236.413.412, 0735.534.784 sau în str. Basarabiei nr. 111.

OPTIROM
LABORATOR OPTIC
CONSULTAȚII OPTOMETRICE GRATUITE-ZILNIC ÎNTRE ORELE 09-16
APARATURĂ COMPUTERIZATĂ
Micro 19, bl. S3, parter
Telefon 0236 464246
Cabinet oftalmologic
Medic specialist
DROZAN CORNELIU
Program: Luni-Vineri: 9⁰⁰-20⁰⁰
Sâmbătă: 9⁰⁰-14⁰⁰

Cabinet ORL
Dr. Berechet Ion
- CONSULTAȚII
- TRATAMENTE
- AEROSOLI
- AUDIOMETRIE
- RINOPLASTII
- CHIRURGIE ORL
Tratamentul sforaitului cu radiofrecvență NOU!
PROGRAM: Zilnic: 17 - 19
Str. Lahovari nr. 6 (parcare Mag. Modern)
Telefon: 0236/414.287; 0731.221.017

Medic primar oftalmolog
Dr. ȘERBAN COSTIN
• consultații şi tratamente pentru adulți şi copii;
• programări pentru operații cataractă prin FACOEMULSIFICARE cu implant lentilă intraoculară foldabilă;
• diagnosticare-urmărire glaucom;
• prescripții lentile clasice, progresive şi de contact.
Program: L/Mi/V: 17,00-20,00; S: 10.30-15,00
Str. Albatros, bl. M, ap. 23(Complex Spicul)
Telefon 0236 412033

Dr. R. MAZILESCU
Dr. C. TIUTIUCA
medici primari oftalmologi
CENTRUL OFTALMOLOGIC pentru copii şi adulți
Optim Quality
20 DE ANI DE EXPERIENȚĂ ÎN PEDIATRIE ŞI OFTALMOLOGIE
• Lentile de contact: BAUSCH & LOMB, JONHSON & JONHSON, CIBA-VISION
• Execuție computerizată a ochelarilor
• Consultații complete computerizate
• Corecție vizuală personalizată
• Controale periodice
• Fişe medicale
• Tratamente
REDUCERE 10%
Program:
L, Ma, Mi, J, V: 9³⁰-20⁰⁰
S: 9⁰⁰-13⁰⁰
Str. Neajlov, nr. 7, bl. PS1D, ap. 41, sc. 3, parter (între Casa Roşie şi stadionul Oțelul)
Relații şi programări la tel. 0236 419992, 0728 891614, 0725 548174

FOTBAL

Finala Cupei Ligii, amânată pentru sezonul următor

Comitetul de Urgență al Federației Române de Fotbal a hotărât, ieri, să modifice datele de disputare ale finalelor Cupei României și Cupei Ligii, pentru ca jucătorii din campionatul intern să se alăture cât mai repede lotului lui Anghel Iordănescu înainte de Euro 2016. Dacă finala Cupei României a fost devansată doar cu patru zile, fiind mutată, de pe 14 mai, pe 10 mai, finala Cupei Ligii a fost amânată până înainte de startul următorului sezon. Programată inițial pe 11 mai 2016, aceasta se va disputa după turneul final din Franța, pe 17 iulie 2016.

Marian Căpățînă

HOCHEI

Semifinala se reia astăzi, la Brașov

Dunărea Galați este obligată să câștige cel puțin unul din cele două jocuri din deplasare, după ce Corona Brașov s-a impus în al doilea meci și a egalat scorul la general, 1-1

Duelul dintre Dunărea Galați și Corona Brașov, din semifinala Ligii Naționale, va continua cu încă cel puțin două partide. Formația brașoveană a echilibrat situația, după ce a câștigat al doilea meci de la Galați, marți seară, astfel că semifinala se reia astăzi la Brașov, de la scorul 1-1. Se joacă în sistemul „cel mai bun din cinci partide", următoarele două fiind programate pe gheața celor de la Corona, astăzi și mâine, de la ora 18,30.

Dunărea câștigase primul meci, luni, cu 4-3, după șuturile de departajare. Apoi, marți seară, echipa gălățeană a început bine și a deschis scorul în minutul cinci prin Robert Krajci. Doar patru minute a durat avantajul gazdelor: Mattias Biro a profitat de o pasă greșită a lui Attila Goga și a înscris în poarta apărată de Viorel Radu. Gălățenii au mai marcat o dată până la pauză, prin Ryabenko, iar imediat după reluarea jocului au făcut 3-1 prin reușita lui Dmytro Nimenko. Totuși, brașovenii au revenit în joc încă din repriza a doua. Csanad Virag a redus din diferență la jumătatea reprizei, iar cinci minute mai târziu Zsolt Molnar a înscris pentru 3-3. Doar 37 de secunde au trecut din repriza a treia până când Corona Brașov a trecut pentru prima dată în avantaj. Din acel moment, pe gheață parcă a fost o singură echipă. Matyas Biro a înscris pentru 5-3 după alte trei minute de joc, iar Gergo Biro a risipit definitiv emoțiile pentru oaspeți cu două minute înainte de finalul meciului.

Astfel, Dunărea este acum echipa care va juca sub o presiune uriașă, fiind obligată să câștige cel puțin unul din cele două meciuri de la Brașov pentru a putea apoi juca „decisivul" la Galați, duminică. „Am avut câteva momente la începutul reprizei a treia care ne-au costat, două - trei greșeli personale și am primit cele două goluri. În continuare suferim la finalizare, nu marcăm în situațiile bune pe care le avem. Mergem la Brașov cu gândul de a juca fiecare schimb la intensitate maximă, putem câștiga acolo", a declarat antrenorul secund Marius Trandafir.

Antrenorii echipei gălățene mizează pe o mobilizare totală a jucătorilor, generată de orgoliul rănit, sperând pe o reacție similară celei de la Cupa României. Atunci, după ce au pierdut cu 12-4 în fața celor de la HSC Miercurea Ciuc, hocheiștii de la Dunărea au evoluat ziua următoare la cote maxime și au învins categoric, cu 7-0, adversara din această semifinală, Corona.

Marian Căpățînă

VOLEI - *surpriză în Divizia A1*

Arcada, învinsă la zero de Unirea Dej!

Așteptat cu legitim interes de susținătorii echipei gălățene de volei Arcada, rezultatul meciului de marți seară a surprins negativ. Întâlnirea, ultima din sezonul regulat pentru Arcada, s-a încheiat cu victoria surprinzătoare a echipei din Dej: Unirea - Arcada 3-0 (20, 23, 17). Surprinzătoare în special prin maniera în care a fost ea obținută de o echipă pe care Arcada a învins-o cu 3-1 în tur, dar și în campionatul trecut, aflată pe locul șapte. Despre ce s-a întâmplat la Dej ne-a vorbit antrenorul Neculai Harabagiu, imediat după meci: „Am avut unele probleme de lot, dar nici nu am vrut să riscăm vreo accidentare. Ne-a interesat acest meci, dar prioritatea este faza următoare, meciurile din play-off. În această idee i-am menajat pe Despotovski și Marquez, iar pe De Pra l-am folosit mai puțin. În ceea ce privește jocul, în primele două seturi s-a mers cap la cap, lipsa noastră de concentrare din finalurile lor conducând la revenirea echipei gazdă". La acestea, s-a adăugat și absența sârbului Nemanja Radovici, indisponibil în ultima vreme din cauza unei accidentări.

Evoluția scorului din seturi arată astfel: setul I, 8-7, 16-14, 21-17 și 25-20; setul II: 5-8, 11-16, 17-21, din acest moment Arcada a realizat două puncte, în timp ce Unirea a făcut opt! Setul III a fost fără istoric, gazdele conducând permanent: 8-7, 16-13, 21-15 și 25-17. Arcada a evoluat în formula: Muscină, De Pra, Cerșemba, Sysoev, Suson, Pașcan – Cristudor. Au mai jucat Zahar și Dumitrache.

A arbitrat un cuplu din Cluj: T. Popa – M. Coman.

Echipa a ajuns ieri dimineață la Galați, iar în zilele următoare toată atenția este concentrată spre meciurile fazei a doua: play-off. Până la încheierea tuturor meciurilor ultimei etape (al Galațiului s-a disputat în devans), prima parte a clasamentului arată astfel: 1. Craiova – 53 p (21 jocuri), 2. Volei Municipal Zalău – 51 p (21 j), 3. ARCADA – 47 p (22 j), 4. Știința Explorări Baia Mare – 45 p (21 j).

În ultima etapă din sezonul regulat, se vor juca partidele SCM Craiova - CSM București, VM Zalău - VCM Piatra Neamț, Volei Caransebeș - Știința Explorări Baia Mare și Tricolorul Ploiești - Dinamo. În faza play-offului se va juca pe sistemul „cel mai bun din cinci meciuri", astfel: locul I cu IV, respectiv II cu III.

• Altfel, au fost trase la sorți meciurile turneului final al „Cupei României", programate în zilele de 9 și 10 aprilie, la Piatra Neamț. În prima zi, Arcada va întâlni Volei Municipal Zalău, iar „U" Cluj va juca cu Știința Explorări Baia Mare. Finala va avea loc a doua zi, între câștigătoarele din primele partide.

Gheorghe Arsenie
Foto: Sonia Baciu

BASCHET FEMININ

Phoenix, mai aproape de locul cinci

Echipa feminină de baschet Phoenix a câștigat, scor 70-60 (38-38), partida disputată marți seară, în fața formației Universitatea Cluj, al doilea meci al confruntării din play-offul Ligii Naționale, locurile 5-8. În primul meci, jucat la Cluj, Phoenix s-a impus cu scorul 85-76, astfel că în faza următoare va juca pentru locurile 5-6.

A fost un meci disputat în forță, cu multe faulturi de ambele părți, schimbări la conducere și cu numeroase egalități.

Gălățencele au început meciul bine, dar adversarele au revenit cu o serie de 12 puncte consecutive (de la 24-16 la 24-28), întreruptă de un coș de trei puncte marcat de Romina Filip. Apoi a urmat de o serie de alte opt puncte consecutive, de data aceasta pentru Phoenix (30-36, 38-36). Sfertul al treilea a fost unul foarte echilibrat, iar cel final a aparținut echipei gălățene. Antrenorul Eugenio Rodrigues spune că meciul a fost influențat de nervozitatea jucătoarelor. "Problema a fost adrenalina, nervozitatea tuturor jucătoarelor. După meciul de la Cluj, acesta a fost unul aflat la limită. Planul nostru era să acoperim întregul teren și să le scoatem din zona lor de confort. Știam că au jucătoare foarte bune, iar noi am terminat cu patru jucătoare care acumulaseră câte patru faulturi. Am fost foarte obosiți, dar am preferat să alergăm și mai mult în ultimele zece minute, decât să mai facem un drum lung până la Cluj. A fost un meci foarte greu pentru toată lumea, pentru antrenori, jucători și chiar pentru public", a declarat Rodrigues. Cea mai productivă jucătoare de la Phoenix a fost Amanda Frost, cu 21 de puncte și 4 pase decisive. Celelalte realizatoare au fost: Romina Filip 14 puncte (3 X 3 p), 2 recuperări și 4 pase decisive, MyNeshia McKenzie (12-17-3), Chrisstasia Walter (11-4-4), Cassie Rochel (10-9-3), Hanna Demeter (2-3-1) și Andreea Crețu (0-3-2).

Phoenix va juca pentru locurile 5-6 cu CSBT Alexandria, care s-a impus în fața formației ICIM Arad.

Se joacă pe sistemul "cel mai bun din trei meciuri", iar prima partidă se va disputa la Galați, marți, 22 martie.

Phoenix a încheiat sezonul regulat pe locul șapte, în timp ce Alexandria s-a clasat pe locul opt.

Sonia Baciu

Din SPORTUL *gălățean*

Juniorii români, la "Europenele" de rugby

* **Naționala** de rugby Under 18 a României va debuta mâine la Campionatul European de la Lisabona. După cele două meciuri-test susținute cu Steaua U20 și cu CSM București U23, stafful tehnic format din Ștefan Dulgheru și Marin Marian a stabilit lotul care va face deplasarea în Portugalia. Astfel, aceștia au selecționat 26 de jucători dintre care 15 înaintași și 11 jucători de treisferturi, printre aceștia aflându-se și gălățeanul Gabriel Valentin Lungu (Colegiul Tehnic „Traian Vuia").

În primul meci al competiției, „Stejărei" vor întâlni pe 18 martie Georgia și apoi, pe 22 martie, vor juca împotriva învingătoarei dintre Portugalia și Germania.

* **În turneul** de tenis dotat cu trofeul „Cupa Libra 7" pentru copii, Under 10, gălățeanul David Carteputredă (Viva Tenis Club) l-a învins pe Damian Dobre (Dacia Mioveni), scor 6-3, 6-3, și a pierdut în fața lui Mihai Haită (CS Tenis Prim), scor 4-6, 1-6.

În Circuitul Național FR Tenis Under 12 – „Cupa Bright - Știința" (Mamaia), Vlad Valentin Roman (Atlas Galati) a obținut următoarele rezultate 5-7, 6-3, 6-3 cu Gabriel Ciucanu (Mamaia IDU) și 0-6, 2-6 cu Dragoș Cazacu (Știința Constanța). La dublu, perechea Roman/Luca Preda (Atlas/Samtronic Constanța) a pierdut în fața perechii Bryan Cristian Baltă/Andrei Voican (Carpați Sinaia/CS Târgoviște), scor 6-2, 6-2 [10-6].

* **Combinata Dunărea** Galați/Liceul Sportiv Gloria Chișinău a reușit promovarea în play-offul concursului zonal de hochei pe gheață „Cupa Transilvania" pentru copii Under 12. Combinata româno-moldoveană, pregătită de antrenorii Aurel Crînguță și Mihail Garev, a susținut, pentru accederea în grupa celor mai bune patru echipe, trei meciuri în compania celor de la Corona Brașov, obținând rezultatele: 4-3, 3-4 și 6-5. Iată-i și pe tinerii gălățeni care au contribuit la această performanță: Daniel Diaconu, Cezar Gheorghe, Amador Filer, Codrin Gogoașă, Luca Moise și Emilia Munteanu.

* **Din cauza** inundațiilor din Serbia, Campionatul Balcanic de cros a fost amânat pentru luna octombrie. Din lotul României fac parte și trei atleți gălățeni: Cristiana Frumuz Ghiță, Mihaela Petrea și Ciprian Șuhanea.

Gh. Arsenie
M. Petrescu

ATLETISM

"Naționalele" de marș, la Reșița

Duminică, 20 martie, cei mai buni mărșăluitori din țară își vor da întâlnire la Reșița, unde sunt programate întrecerile Campionatului Național de marș, în probele individuale și pe echipe.

Între concurenți se vor afla și atleți gălățeni aureolați în edițiile anterioare. Fetele de la CS Universitatea sunt campioanele en-titre și pornesc în acest an cu șanse sporite la un nou titlu. Antrenoarea Veronica Budileanu Marinescu, care va fi și concurentă, mai contează pe Andreea Arsine și Andreea Lazăr Ilie. La băieți, pe listele de concurs vor fi înscriși sportivii Maricel Necula, Florin Rânceanu și Ștefan Popa. Ei vor conta în clasamentele seniorilor, dar și la tineret. De altfel, Galațiul este campion la tineret și medaliat cu bronz la seniori.

În afara sportivilor de la CSU, la Reșița vor fi prezenți și cinci sportivi de la CS Școlar, însoțiți de antrenorul Daniel Leopa.

Acesta va conta (în clasamentul pe echipe) pe următoarele trei atlete, care vor concura la junioare II: Mihaela Profir, Andreea Enciu și Marcela Toader. De asemenea, de la CSS vor mai fi prezente două fete, pentru a se obișnui cu competiția. Este vorba despre surorile Ștefania și Geta Ion, care se vor afla pe lista alergătorilor la junioare III, respectiv copii I.

Gh. Arsenie

FOTBAL

Juniorii, victorie în fața Italiei

Reprezentativa de juniori Under 16 a României (jucători născuți în anul 2000), a învins selecționata Under-15 a Italiei cu scorul de 2-0 (1-0), marți, la Centrul Național de Fotbal Buftea, într-un meci amical. Tricolorii mici s-au impus prin golurile marcate de Alexandru Sabangeanu (17 - penalti) și Mihael Onișa (79). Căpitanul Mihael Onișa, care a împlinit marți vârsta de 16 ani, a ratat un penalti în min. 16 (bară transversală).

În echipa utilizată de selecționerul gălățean Gabriel Manolache s-a aflat și mijlocașul de la Oțelul, Antonio Sefer, care a intrat pe teren în minutul 67.

Reprezentativa României va debuta în calificările pentru Campionatul European sub 17 ani din 2017 în toamnă. În perioada 25-30 octombrie, jucătorii antrenați de Gabriel Manolache vor întâlni Anglia, Austria și Azerbaidjan în grupa de calificare la Turul de elită. Merg în faza următoare primele două clasate din fiecare grupă, alături de cele mai bune cinci ocupante ale locurilor 3 din totalul celor 13 grupe.

Marian Căpățînă

RUGBY

Cupa Națiunilor, în România

România va găzdui, în luna iunie, cea de-a IX-a ediție a World Rugby Nations Cup, turneu care va avea loc la București, pe Stadionul Național „Arcul de Triumf", a declarat președintele FRR, Haralambie Dumitraș. Potrivit acestuia, la competiție urmează să participe un număr de șase țări - Argentina Jaguars, Italia A, Uruguay, Namibia, România și încă o țară europeană, care se va stabili în funcție de clasamentul Rugby Europe din acest sezon.

Marian Căpățînă

Vânzări Garsoniere

• Vând garsonieră Viaduct. Tel. 0744554256 (175760)
• Garsonieră, Țiglina 1, A-uri, etajul 3, renovată, mobilată, 85.000 lei. 0742.68.69.17. (176450)
• Vând garsonieră- Mazepa I. Cash. 0745692104 (176643)
• Urgent! Vând garsonieră Micro 40, str. Năruja. Preț 9000 euro. 0756641476 (176685)

Vânzări 2 camere

• Vând 2 decomandate I.C. Frimu, telefon: 0748647760. (172846)
• 2 camere ICFrimu, 33.000 euro, 0755296335. (175311)
• 2 camere Centru, 27.500 euro, 0755296335 (175313)
• 2 cam Tiglina II, etaj 4, termopan, LIBER, 117.000Ron. 0754267318 (175345)
• 2 cam Aviatia, parter, stradal, CT, TP, 130.000Ron. 0745526231. (175346)

• Avantajos! Apartamente noi, „Ultimul Leu". Rate până la 5 ani. Preț foarte bun la plata integrală. 0752334334. (175829)

• PF vând apartament 2 camere, Micro 20, et.4/4, CT, termopane, AC, izolație. 0744793563. (176379)
• Apartament 2 camere, Piața Centrală. Exclus intermediari. 0745653172 (176413)
• Vând apartament 2 camere, mobilat, Micro 21, 45000 euro. 0748804274. (176421)
• 2 camere circulare, Micro 17, etajul 1, 48 mp, fără îmbunătățiri. 0755306495. (176453)
• Vând ap. 2 camere, et.8/8, Micro 17. Tel. 0743111954 (176462)
• Apartament decomandat îmbunătățit, Mic.21, 27000 euro. 0745673328 (176476)
• Vând apartament 2 camere, decomandat, Micro 16, mobilat și utilat lux. Preț 58000E. Tel. 0752838220. (176494)
• Vând apartament 2 camere PF. Telefon 0733995484 (176543)
• 2 camere etaj 3, 33000E. 0755166599 (176583)
• Vând apartament 2 camere, str. Textiliștilor, et.4. 0722277456 (176597)
• Tiglina 1 zona accesibila etaj intermediar 0745806158 (176601)
• Vând apartament 2 camere sdec, Țiglina 1, etaj 3, 43 mp, nemodernizat, liber. 26000E 0745320011 (176670)
• P.F. vând apartament 2 camere, et.3, Micro 17, semidecomandat, simplu, negociabil. 0749565134 (176696)
• VÂND 2 DECOMANDATE, MAZEPA, BR-URI, ÎMBUNĂTĂȚIT COMPLET SI MOBILAT,35000E NEGOCIABIL. 0742135478 (176712)

Vânzări 3 camere

• Vând apartament 3 camere, et.1, mobilat+ utilat, bloc Privilege. 64999 euro. 0745808598 (175237)
• 3 camere ICFrimu, mobilat, utilat, centrală, lux, 55500 euro, 0755296335. (175322)
• Vând apartament Faleză, bl.P5, et.3, 3 camere, mobilat nou. 125000 E. 0725948418 (176334)
• 3 decomandate, ICFrimu, etajul 3, 70 mp, renovat, liber. 0747.708.566. (176455)
• 3 decomandate, Micro 17, bloc nou, etajul 2, 78 mp, 55.000 euro. 0747.708.566. (176456)
• PF vând apartament 3 camere, dotări: CT, Um, TP etc. Între orele 17,00-18,00 tel. 0742672049 (176459)
• M17, decomandat, stradal, etaj intermediar, negociabil 0745806158 (176605)
• 3 dec Nae Leonard, 2 balc, spatios, LIBER, 35.000Euro. 0745526231 (175347)
• 3 cam Micro 39, etaj 2, cf 1, 2 balc, termopan, 45.000Euro. 0754267318 (175348)

Vânzări 4 - 5 camere

• Baia Comunală, 100,10 mp, 2/6, proprietar. Detalii: www.imobiliare.ro/pfrc sau 0744585655 (175388)
• 4 decomandate ICF, parter, centrală termică. 59000 euro. 0746551187 (176126)
• Proprietar vând apartament urgent, Micro 20, et.6/10, 4 camere, 2 grupuri sanitare, 2 balcoane, ușă metalică, termopan, gresie, faianță, parchet, centrală termică nouă, 87 mp. Preț 195000 lei. Contact 0740511099 (176664)

Cumpărări Garsoniere

• Cumpărăm garsonieră sau apartament 1 cameră, cash. 0746.474.992. (175750)

Cumpărări 1 cameră

• Cumpăr garsonieră A-uri, Tiglina, banii cash. 0748647760. (172844)
• Cumpar urgent apartament 1 camera. 0742079208 (176714)

Cumpărări 2 camere

• Cumpăr 2-3 camere, banii cash. 0756633251. (169122)
• Cumpăr 2, 3 camere, banii cash. 0727897437. (172845)
• Cumpăr 2-3 camere, preiau datorii. 0758385587. (175272)
• Cumpăr 2, 3 camere, prețul pieței. 0749028027. (175274)
• Cumpăr apartament cu banii cash, inclusiv ultimul etaj. 0742.68.69.17. (175751)

Cumpărări 3 camere

• Cumpărăm apartament, cash, inclusiv etajul 4. 0747.708.566. (175752)
• Cumpar urgent 3, 4, camere, 0745806158 (176607)

Vânzări Case

• Vând vilă nouă, Șendreni, negociabil. 0755155752. (175275)
• Vând sau schimb casă Port cu apartament 2 camere+ diferență. 0746648978. (175560)
• Vând casă Zaclău sau schimb cu garsonieră. 0748364316 (175975)
• Vând casă com. T. Vladimirescu, 1527 mp. 0743016272. (176147)
• Proprietar vând casă Cavadinești, 3 camere+ teren 3700 mp, recent renovată, utilități, cadastru+ intabulare 2015; DN 26. 7900E. 0749043912 (176181)

Brateș-Prut Frumușița SA
ÎNCHIRIAZĂ

SPAȚIU COMERCIAL, COMPLET UTILAT
(fost AGRODUNĂREA)
pentru birouri, sedii firme, spații depozitare - PARTER, ETAJ 1, ETAJ 2
Adresa: Calea Prutului nr. 13, Galați
Detalii la tel. 0744 597 295
e-mail: bratesprut@gmail.com facebook: Brates-Prut Frumusita

• Vând casă locuibilă cartier Aurel Vlaicu, suprafață totală 490 mp. 0723572985 (176280)
• Vând casă Galați, zonă bună. Tel. 0336416716 (176281)
• Vând, schimb casă frumoasă, mobilată, ieftină, în Tecuci, cu apartament/ garsonieră în Galați. 0236810726 (176412)
• Vând vilă nouă Aleea Meteo vis-a-vis club Viva. 0722387376 (176572)
• Casa noua, Sendreni, aproape de strada 0745806158 (176608)
• Vând urgent vilă în com. Grajduri, sat Bordea la 15 km de orașul Iași. Telefon 0722518773 (176641)
• Vând casă zona pieții, SC- 200 mp, ST- 540. 0236467499, 0721562805 (176660)
• Brăila- Vădeni, vând casă de locuit+ loc casă 600 mp. 0740619739 (176666)
• Casă nouă, P+E, 350 mp, Barieră, 125000E. Rate. 0743760067. (176669)

Schimburi Imobiliare

• Schimb apartament 2 camere parter multiple îmbunătățiri în zona Beverly Hils (Aviație) cu similar în Țiglina 2 sau 3. Telefon 0746136914. (176383)

Închirieri Cereri Apartamente

• Închiriez apartament mobilat sau nemobilat. 0748647760, 0767070871. (172848)

Închirieri Oferte Apartamente

• Închiriez apartament. 0336423438, 0744604952. (163894)
• Închiriez apartament mobilat/nemobilat, tel 0748647760 (172847)
• Închiriez apartament. Telefon 0755995832. (175372)
• Italian Residence închiriază apartamente mobilate și nemobilate, bloc nou, 0722245260. (175418)
• Oferim cazare salariați, pensionari serioși. 0749247774. (175981)
• Închiriez ap. 3 camere (90 mp), lux, semimobilat, et.3, Micro 39. 0748632329. (176068)
• Închiriez garsonieră semimobilată. Tel. 0747843487 (176404)
• Închiriez 1 cameră (gazdă) în apartament. Condiții decente, Mașniță. Tel. 0756870152 (176561)
• Mobilat si utilat, cu centrala termica 0745806158 (176610)
• Închiriez apartament cu o cameră, Centru. 0746959026 (176642)
• P.F. închiriez apartament 2 camere, mobilat, Micro 18, etaj 10/10. Preț 700 lei. Tel. 0742126989 (176662)

Închirieri Oferte Spații comerciale

S.C. PRODVINALCO S.A.
oferă spre închiriere
SPAȚII COMERCIALE
producție și depozitare
situate pe str. G. Coșbuc, nr. 257.
Relații și detalii la telefon 0741 110 311

• Închiriez spațiu depozitare 80-250 mp, birou 35 mp și cameră frig 50 mp. 0745549968. (174019)
• De închiriat spațiu comercial. 0747584824 (176053)

CENTRUL REGIONAL DE AFACERI
Galați, str. Portului nr. 56
ÎNCHIRIAZĂ
• SPAȚII BIROURI
• SĂLI CONFERINȚE
- spații office între 15-35 mp cu panoramă către Dunăre/stradă, complet mobilate și echipate facilitând începerea imediată a activității;
- săli conferințe cu o capacitate între 40 și 100 locuri, dotate la standarde înalte pentru desfășurarea unor evenimente de business variate;
- sistem de climatizare centralizat, internet prin fibră optică de mare viteză, facilități de parcare 50 locuri, sistem de control acces și supraveghere video, paza clădirii permanentă 24/24, spații de servire a mesei complet mobilate și utilate, mentenanță și curățenie spații comune și birouri.
TEL. 0741.332.316.

• Închiriez spațiu comercial complex Țiglina I. Relații la telefon 0740087210. (176394)
• Închiriez hală suprafață de 450 mp, strada Traian. Relații la nr. 0755730039 (176550)
• Spațiu de închiriat 50 mp, str. Oțelarilor, vizavi bl.M. 0723666756 (176637)
• Închiriez/ vând 50 mp spațiu, central, birouri, agenții, cabinete. 0745417983 (176650)

Vânzări Terenuri

• Vând sau închiriez teren 130 mp în Galați. 0766285245. (161428)

DE VÂNZARE/ÎNCHIRIAT
16.500 MP DE TEREN
pe centura Galați, în dreptul depozitelor Galgros. Acces principal din str. Drumul Viilor și secundar din str. Ștefan cel Mare.
Relații la adresa de e-mail : bratesprut@gmail.com.

• Proprietar, loturi 400- 500 mp, utilități: apă, curent, gaz, Sat Costi. 0749466018. (174967)
• Urgent lot casă 700 mp, spate Floricultura, 10 E/mp. 0749466018 (175049)
• Vând teren str. Domnească nr.158, deschidere 14m, suprafață totală 2000 mp. Telefon 0724599854 (175608)
• Vând teren 600 mp, str. Tecuci 227. Tel. 0748318989 (175710)
• Vând teren intravilan, str. Locomobilei. Tel. 0766210419 (175840)
• 700mp, deschidere 15ml, str.George Coșbuc nr.380. 0740020335. (176366)
• Vând vatră 1000 mp sat Odaia- Manolache. Telefon 0722127350. (176385)
• Vând în localitatea Berești 607 mp intravilan, liber de construcții. Tel. 0742147953 (176410)
• 1800 mp Smârdan, intravilan, 10E negociabil. 0769615648 (176425)
• Vând teren arabil 2,50 ha, extravilan Vânători. Tel. 0748944344. (176486)
• Teren 600 mp Smârdan zona case. 0744302016. (176523)
• Vând 61 mp teren liber construcții, Țiglina II, la stradă. Telefon 0744481439 (176569)
• Vând 800 mp teren intravilan Odaia Manolache. 0757180016 (176684)
• Loturi Sat Costi, Turturelelor, 17-20E. 0760664506 (176693)

Cumpărări Terenuri

• Cumpăr- arendez teren agricol, zona Zătun- Bădălan. 0749546670. (158750)
• Cumpăr teren agricol în județul Galați. 0745527260. (174343)

Vânzări Spații comerciale

• Vând/ închiriez spațiu comercial Micro 20. 0757688443. (175622)

• Vând modul echipat cu instalație electrică+ sanitară, dotat cu dozator suc, malaxor, mașină gogoși, plită clătite. 0755411328. (175813)

• Trei Star- 120 mp, D-22ml, toate utilitățile, trafic pietonal intens. 0744527191. (176436)
• Vând magazin alimentar în funcțiune, parter bloc, 60 mp. Variante. 0756060985 (176562)

• Magazin alimentar 25 mp, în funcțiune, str. George Coșbuc, complex comercial 1, Țig.II, 2200 E/mp negociabil. 0744641260 (176647)

• Vând spațiu comercial P+1 Micro 39, cu vad format. Tel. 0722360955, 0743396412 (176702)

Oferte de Serviciu

Singurul studio de videochat administrat de personal feminin angajează animatoare!
- Training gratuit
- Locație centrală
- Contract de muncă
- Seriozitate, discreție
- 1000-1500 $/lună
0757 804 933

• Angajăm lucrătoare comercială vânzări. Trimite CV+ poză mail: florin@luxfer.ro (171530)

• Societate angajează șoferi profesioniști transport marfă intern- internațional, categoria C.E. 0744356826, robi_trans@yahoo.com (173334)

• Concept Events angajează personal florărie, cu experiență. Relații la telefon 0741664272. (174047)

• SC angajăm muncitori secție prelucrare geam. Tel. 0754770978. (175195)

• Reprezentant Call Center birou pentru farmacii, șofer distribuitor farmacii. 0774044553. CV: a_vgl@yahoo.com (175365)

FoxyStudio te vrea în echipă!
Oferim cele mai mari procente din branșă.
Doar la noi vei găsi un cadru intim, relaxant și dotări moderne.
foxy studio
Ai mai lucrat ca model și cauți altceva?
Îți oferim un post de trainer.
0744 865 541 sau Facebook: FoxyStudio Galati

• SC cu activitate de producție angajează contabil șef, cu experiență. Relații telefon 0746240392. Trimiteți CV pe adresa: office@fierctc.ro (175395)

• SC angajăm zidari și zugravi. Tel. 0722593445. (175420)

• Caut cofetari cu experiență pentru vas de croazieră. Relații la telefon 0723292017 (175422)
• SC angajează filer și tehnician aparate cafea, pe zona Galați. CV-ul se depune la adresa de mail: neculaimarcu@yahoo.com (175497)

Societate comercială de proiectare angajează
• ARHITECȚI
• INGINERI drumuri-poduri
• INGINERI instalații electrice.
CV-urile se depun la fax 0236411779.

• Bella Casa angajează consilier vânzări Galați. Cerințe: studii superioare, de preferință tehnice, abilități foarte bune de comunicare și negociere, experiență în vânzări produse industriale de minim 3 ani. CV-urile se pot trimite pe e-mail office@bella-casa.eu sau la sediul firmei de pe str. Tecuci nr. 288. Tel. 0732.127.004. (175521)

Societate comercială angajează personal cu experiență în domeniul naval
TURBINATORI
SABLATORI
VOPSITORI
TÂMPLARI
IZOLATORI
MUNCITORI NECALIFICAȚI
Relații: str. Portului, nr. 56, Centrul Regional de Afaceri, etaj 1, cam. 10.
Tel.: 0733.943.811.
Email: hpc_recrutare@yahoo.com

• Angajez vulcanizator, cu sau fără experiență. 0236321810. (175537)

• SC angajează șoferi profesioniști pentru transport național de mărfuri, pe autocamion. Salarii atractive. Telefon 0749878113, 0740905445 (175705)

• Sofaest Mob angajează în condiții avantajoase: tapițer, confecționer mobilier pal și montator mobilier. CV-urile se pot depune la e-mail: sofaest@yahoo.ro. Relații la telefon: 0745667089. (175796)

• Cautam muncitori in constructii pentru Israel. Salariu minim 1540 USD. Fara comisioane! Acum pot aplica inclusiv persoanele care au mai lucrat in Israel, sub anumite conditii! Afla cum sa te inscrii sunand la 031.9499. (175820)

ASIL GROUP angajează
OPERATOR facturare
GESTIONARI
Tel.: 0236470890/int. 117
Email: desfacere@grandegloria.com

CASINO LISBOA
Angajează:
- operatori și operatoare jocuri de noroc.
Salariu minim 2500 lei BRUT
- Agent de pază.
CV-urile se vor trimite la: casinoroyale_95@yahoo.com.

ARABESQUE®
CÂND CONSTRUIESC
angajează
CONSILIER VÂNZĂRI
- Studii medii/superioare (reprezintă un avantaj studiile în domeniul tehnic);
- Cunoștințe tehnice;
- Abilități foarte bune de comunicare;
- Abilități de analiză și organizare;
- Experiența în vânzarea sau utilizarea materialelor de construcții reprezintă un avantaj.

Relații la tel. 0751226332 sau la depozitul din str. Drumul de Centură nr. 39.
CV-ul se poate trimite la adresa de e-mail office.gl@arabesque.ro.

S.C. MARTENS S.A. Galati
angajeaza urgent
operator berar
Cei interesati vor depune cererile de angajare la sediul societatii din str. Grigore Ventura nr. 1 Galati, la comp. Resurse Umane.
Relatii suplimentare la telefon 0236472380, int. 109.

• SC angajează lăcătuș confecții metalice, tâmplar debitor PAL, placaj cu pendular, tapițer auto, gestionar cunoștințe program gestiune, muncitor în amenajări interioare, calificați, necalificați, tinichigiu auto, electrician auto cu experiență, sudor CO2, om de curte întreținere și curățenie. Tel. 0746269697, ceminibus@gmail.com (175839)

Royale ANGAJEAZĂ:
Expert contabil şi recepţioner(ă) hotel
Cv-ul se va expedia la email: casinoroyale_95@yahoo.com

• SC angajează muncitori necalificați pentru pregătire suprafață și vopsitorie navală. Tel. 0728856398, 0733943805. (175886)
• Angajăm barman, ospătari, bucătar cu experiență. Rel. 0752209862 (175909)

INTERMEDIA
angajează:
ŞOFER
categoria C şi E (automacara)
ŞOFER
categoria C cu experiență
AGENT COMERCIAL
cu experiență în domeniul materialelor de construcții
LUCRĂTOR
în termoizolații-finisaje interioare
ZIDAR-TENCUITOR
cu experiență.
Tel. 0758.032.207

• Angajăm personal spălătorie auto, cu experiență. Tel. 0757020953 (175910)

• SC angajează Lucrători în construcții, Tencuitori, Montatori gips carton, Finisori, Zugravi, Montatori tablă și Confecționeri tâmplărie aluminiu și PVC. Salarii între 1200-2000 lei. Tel. 0749046494 (175911)

• Firmă germană angajează șoferi profesioniști cu experiență pe Comunitate pentru activitate numai pe teritoriul Germaniei. Contract de muncă german, salariul net 2100 euro pe lună (nu este funcție de km parcurși). Locurile sunt limitate și vor fi selecționați doar cei care îndeplinesc toate condițiile (carnet conducere categorie CE, atestat profesional, card tachograf, cunoștințe engleză sau germană, experiență internațională, seriozitate maximă). Informații la telefon 0236311011 în timpul săptămânii, între orele 10,00-17,00. (175915)

PROFILAND STEEL ANGAJEAZĂ:
- fochiști pe abur, clasa A, grupa I;
- electricieni;
- sudori;
- lăcătuși
CV-urile se depun la sediul societății din Str. Portului 157, Galați

• Angajez urgent barmanita, Micro 39, irish pub. telefon 0740600585 (175939)
• SALARIU ATRACTIV! Firmă servicii funerare angajează responsabil magazin și șofer cu EXPERIENȚĂ ÎN DOMENIUL FUNERAR. 0744431568. (175945)
• Angajez vânzătoare și manipulant marfă. 0743610142, 0726143974 (175955)
• Angajez coafeză+ manichiuristă. Tel. 0742179001 (176002)
• Angajez șofer distribuție pâine cu experiență în conducere dube- cocător cu experiență și modelatori pâine. Telefon 0743419753, 0236320002, orele 8-16. (176056)
• Angajez manipulant depozit materiale construcții. Str. Traian 314. (176070)

• SC angajează economist pentru desfacere- facturare. Cerințe: cunoștințe calculator, contabilitate primară. Cv-urile se depun la: metalurgictubgl@gmail.com (176074)

• Serviciul Public Comunitar Local de Evidență a Persoanelor Tecuci, în baza H.G 286/2011 privind stabilirea principiilor de ocupare a unui post vacant, organizează concurs pentru ocuparea post vacant: referent 1 A, perioadă nedeterminată, normă întreagă. Condiții generale: cetățenia română, cu domiciliul în România; cunoaște limba română, scris și vorbit; vârsta minimă reglementată de prevederile legale; capacitate deplină de exercițiu; are o stare de sănătate corespunzătoare postului pentru care candidează, atestată pe baza adeverinței medicale eliberate de medicul de familie sau de unitățile sanitare abilitate; îndeplinește condițiile de studii si de vechime ale postului scos la concurs. Dovada că nu a fost condamnată definitiv pentru săvârșirea unei infracțiuni. Probe de concurs: 1. selecția dosarelor de înscriere; 2. proba scrisă - la sediul SPCLEP Tecuci, conform calendarului de desfășurare a concursului; 3. interviul. Dosarul de concurs - va conține următoarele documente (conf. Art. 6 HG286/2011): cerere de înscriere la concurs adresată conducătorului instituției publice; copia cartii de identitate sau buletin, in termen de valabilitate; copiile documentelor care să ateste nivelul studiilor, adeverința sau diploma, studii medii; carnetul de munca sau adeverințele care atesta vechimea in munca, in copie, minim 5 ani vechime in munca; cazierul judiciar sau o declarație pe proprie răspundere că nu are antecedente penale care să îl facă incompatibil cu funcția pentru care candidează; adeverința medicală care să ateste starea de sănătate eliberată de medicul de familie; curriculum vitae. Copie xerox dupa permisul de conducere categoria "B" – obligatoriu minim 5 ani vechime. Concursul se organizează la sediul SPCLEP Tecuci, Jud. Galați, în data de 11.04.2016, ora 9, proba scrisă. Relații suplimentare se pot obține la SPCLEP Tecuci. Depunere dosare de concurs – 17-30.03.2016. Data susținerii probei scrise 11.04.2016. Data susținerii interviului 13.04.2016. Dosarele de înscriere la concurs se vor depune în termen de 10 de zile lucrătoare de la data publicării anunțului în Monitorul Oficial al României, Partea a – III – a (17.03.2016) la sediul Serviciului Public Comunitar Local de Evidență a Persoanelor Tecuci, secretar Codreanu Vasilica, Consilier asistent. (176082)

SC angajează
MECANIC UTILAJ
MUNCITORI NECALIFICAȚI
Tel.: 0236.465.710.

• SC angajează sudori, lăcătuși construcții metalice, hidroizolatori, montatori tâmplărie Al+PVC, muncitori necalificați. Relații la telefon 0236449605, 0735535483 (176094)
• Service auto angajează electricieni și mecanici auto. Tel. 0744326081 (176105)
• Angajez ospătărițe pentru cafe bar. Tel. 0753876757. (176115)

agrojor
ANGAJEAZĂ
ȘOFERI PROFESIONIȘTI pentru autobasculante 8x4.
Relații la telefon 0742 108 571

• Salon Crisstyle angajează frizeri(ițe) și coafeze cu experiență. 0745362964. (176138)
• Societate angajează persoană cunoștințe tehnice și practice în domeniul tinichigeriei și vopsitoriei auto, abilități comunicare și utilizarea calculatorului. Relații la 0733015027, 0769018463, siela2014@mail.ru (176141)
• SC Navrom Shipyard SRL Galați, str. Portului nr.54, angajează: doi sudori autogen, doi sudori MIG-MAG, doi tubulatori navali cu certificate de calificare în meseriile respective. Relații la telefon 0236460990, biroul Resurse Umane. (176171)
• Club de noapte angajează, cu și fără experiență. Salariu zi. Tel. 0745781311 (176178)
• SC angajează mecanici auto. 0757035645 (176194)

• SC Transferoviar Călători SRL- punct de lucru Tg. Bujor, angajează: electrician locomotive, lăcătuș montator, șef tren/ șef manevră. CV-urile se depun pe site-ul www.transferoviarcalatori.ro la secțiunea Cariere. Relații la telefon 0736902432. (176208)

• S.C. ATLAS MANAGEMENT TRADE ATL SRL GALATI Str.Calea Smirdan nr. 2 ANGAJEAZA SOFERI permis categoria C,CE; TRACTORISTI; MECANIC REPARATII SI INTRETINERE UTILAJE. Relatii suplimentare, telefon 0236448114,0725682183 Program: Luni – Vineri, orele 8.00-16.00 (176219)
• Angajăm modelator covrigi, cu sau fără experiență. 0763398818, 0766736350 (176222)
• Caut muncitori în zootehnie (văcar, cioban). Ofer cazare, masă, contract de muncă. 0748496249 (176226)
• Angajăm vânzătoare cu experiență magazin alimentar. Tel. 0731839324, 0236334230 (176229)
• Angajez bucătar cu experiență. Salariu motivant. 0746320768 (176231)
• Restaurant Hazard angajează șoferi și casiere. Relații la telefon 0746613881. (176235)
• SC angajează zidari, zugravi, faianțari, rigipsari. Telefon 0336802531. (176237)
• Angajăm tehnician/ operator mașini injecție mase plastice. Fax: 0336401368. Email: resurseumane@ecometal.ro (176241)

• SC angajează vânzătoare pe calculator și gestionară. 0754353230. (176247)

• SC angajează muncitori cu experiență în izolații fațade bloc și muncitori necalificați. Telefon 0754841189. (176251)
• SC angajează muncitori cu experiență în finisaje (rigips, glet, var). Tel. 0757727064 (176252)
• SC angajează muncitori cu experiență în gresie, faianță și glet. Tel. 0757551703 (176253)
• Angajez șoferi C+E, cu experiență; paznic. Tel. 0751923840 (176258)

• Grupul de firme de servicii financiare CONVERT angajeaza casier – analist credite. Telefon 0236.46.55.30; 0747.938.229 (176266)

• CASA DE AMANET angajăm personal zona ICFrimu. Telefon 0746114988. (176267)

• SC GINAVIDOR TRANS SRL Galați angajează, în condiții deosebit de avantajoase, conducători auto cat. B,C,E pentru transport marfă, intern și internațional. CV-uri la email: transginavidor@yahoo.com (176271)

• Angajez vânzătoare magazin alimentar. Telefon 0748776779 (176273)
• SC VEPEX SRL angajează inginer constructor, experiență minim 5 ani în elaborarea devizelor în programul Doclib. Salariu motivant. 0744597275, 0740045667. CV-uri: vepex1998@yahoo.com (176275)
• SC VEPEX COM angajează șofer profesionist cat.C și E, cu atestat profesional transport, vechime minim 5 ani. 0744597275, 0740045667. (176277)
• Restaurant angajează ospătar, ajutor bucătar, cofetar și preparator ciocolată/ ciocolatier asistent. Relații la telefon 0743599562 (176291)
• Angajez bucătăreasă, spălător vase, barman- ospătar, Țig.I bl. A6-A7, „Noemyy" (176296)
• Brutăria MonStart angajează operator facturare în GESTPRO. 0742431877. CV: mon_start@yahoo.com (176300)
• Brutărie angajează PATISER, MODELATOR și AMBALATOR. Salariu atractiv, transport asigurat. 0742431877. (176301)
• SOCIETATE COMERCIALA ANGAJAM SOFERI POFESIONISTI DE TIR PENTRU TRANSPORTUL DE MARFURI INTERN SI INTERNATIONAL. CV-URILE SE TRIMIT LA E-MAIL mihaelasuzan@gmail.com. TELEFON 0757092212 (176302)
• Restaurantele Plaza angajează: bărbat pentru activitatea de întreținere. Relații la tel 0722377122 (176317)
• SC ANGAJEAZĂ PERSONAL CURĂȚENIE; PATISER, MODELATOR COVRIGI CU EXPERIENȚĂ. TEL. 0740050226 (176318)
• Angajez contabil cu experiență, bun cunoscător al programului SAGA. Transmiteți CV la adresa de e-mail cretu2006laura@yahoo.com. (176319)
• Sc angajeaza 2 electricieni intretinere si reparatii cu experienta pentru lucrari in DAMP- Arcelor Mittal. Cv-urile se depun pe str Traian nr. 446. Informatii la 0731359567 (176323)
• Angajăm personal cu sau fără experiență pentru spălătorie auto. 0742.516.513. (176336)
• Angajăm macaragii,instalatori sanitari, sudor electric și autogen, lăcătuș confecții metalice operatori Skoda și sortatori. Relații vis-a-vis Autogară. (176337)
• Angajăm șoferi profesioniști categoria D pentru convenție pe platforma Mittal. Relatii vis-a-vis Autogară. (176338)
• Angajăm ospătari și barmani. Condiții atractive. Pentru detalii sunați la 0740983192. (176354)
• Angajez șofer RABA. Telefon: 0744604459. (176355)

• SC Palmex CM SRL angajează șoferi profesioniști pentru transport național de mărfuri. Salarii europene. Telefon 0740905445. (176357)

• Angajez vânzătoare magazin alimentar. 0740536715. (176362)
• Restaurant angajează ospătar (fete și băieți) cu sau fără experiență. Salariul motivant și la timp. Telefon 0764303842. (176368)
• SC Nelfiacom Impex angajează pentru punct de lucru Vânători (se asigură transportul) muncitor necalificat patiserie. 0745667058. (176377)

SE AFLĂ REPEDE...
MICĂ PUBLICITATE ZILNIC

Luni – Vineri: 8,00 – 17,00;
Sâmbătă - Duminică: 9,00 – 12,00.

Str. Domnească nr. 68

PUBLICITATE

Joi, 17 Martie 2016

Oferte de Serviciu

• Angajez șofer profesionist categoriile B,C,E. Salariu negociabil. 0742735890. (176381)
• SC UNI GUARD SECURITY angajează agenți de intervenție. Cerințe: permis categoria B și atestat pază. Tel. 0744984791 (176393)
• Angajez doi meseriași foarte buni pentru construcția unei case, de la săpătură la cheie. Ofer câte 3000 lei. Telefon 0745245539. (176399)
• Angajez lucrător presă balotat. Tel. 0744618645 (176403)
• SC angajez gestionar (achizitor) fier vechi- salariu 1000 net; punct de lucru Centură; lăcătuș- sudori confecții metalice- salariu 1500 net. Tel. 0743659600 (176406)
• SC angajez șoferi taxi, cu atestat. 0743878792 (176407)
• Restaurant Vega '92 angajează ospătari. Relații la telefon 0744606791 (176414)
• Afterschool angajez profesor engleză. 0751416076 (176422)
• SC angajează vânzătoare magazin îmbrăcăminte, Micro 39. Tel. 0766725031 (176424)
• SC angajează muncitoare hală producție. Tel. 0754770978. (176431)
• DANIEL DISTRIBUȚIE angajează gestionar cu experiență. CV la email: angajari@danieldistributie.ro (176432)
• Magazin mixt angajează vânzătoare. 0745150603 (176433)
• Sc angajează sudor electric și autogen, cunoștințe lăcătușerie navală, cu experiență. Tel. 0786319549 (176446)

• Restaurant chinezesc PANDA angajează ajutor bucătar. 0744505601. (176447)

• SC DOKIVAL SRL, angajează lăcătuș construcții navale. Relații la tel. 0758013889. (176454)

• Angajez modelator covrigi, zona Mașniță. Tel. 0740072249. (176457)
• SC IANK SECURITY GUARD angajează agenți de securitate. Telefon 0755124302, 0755124301. (176458)
• SC angajează manipulanți/ sortatori deșeuri reciclabile și conducător auto cat.B. Relații, de luni- vineri, între orele 8,00-16,00, la tel. 0722631565 (176460)
• SC angajează Asistent manager, Șofer distribuție, Muncitor calificat+ necalificat cu/ fără experiență în domeniul panificație, patiserie, cofetărie; Electromecanic. 0752232568. (176463)

• Reprezentanță auto angajează consilier vânzări piese, cu sau fără experiență. CV-uri pe email: service@autouniversal.ro (176465)

• Angajez vânzătoare magazin alimentar. 0756296641. (176466)
• Angajez vânzătoare fast-food. 0753057585 (176467)

• ȘCOLARIZĂM AGENȚI DE SECURITATE. RELAȚII 0740030048. (176469)

• SC angajează pentru lucrări la Sidex: rectificator (strungăria de cilindri LBR), lăcătuși, sudor electric (inclusiv autogen- tăietor), electricieni automatizări, necalificați. Tel. 0752290816, 0752167964. (176472)
• SC angajează pentru lucrări construcții civile în Germania: electricieni, instalatori tehnico- sanitari. Tel. 0752290816, 0752167964. (176474)
• Centru de înfrumusețare, zonă centrală, angajează coafeză, frizeriță cu experiență. Tel. 0746806541 (176491)
• Spălătorie auto angajează personal. 0744.933.296. (176492)
• SC angajez șofer profesionist cat.C+E pentru transport marfă, național. Tel. 0744607558 (176495)

• SC Moldovulcan SA angajează mecanic utilaje cu permis auto categoria B. Relații la tel. 0745810390. CV-urile pot fi lasate la sediul firmei din str. Fagului, nr. 6. sau e-mail: moldovulcan@gmail.com (176496)

• Angajez vânzătoare pentru magazin mixt Micro 40. 0754569309. (176497)
• Angajăm muncitori calificați, construcții și amenajări interioare. 0747110880 (176504)
• SC angajează vânzătoare. Tel. 0741700486 (176507)

• SC DERPAN SRL angajeaza gestionar cu experienta minim un an, persoana serioasa si responsabila. CV- urile se primesc la fax 0236/830032 sau e-mail personal@derpan.ro. (176508)

• SC angajează economist cu experiență. CV-urile se pot trimite pe prodlegfarm@yahoo.com Relații la telefon 0746082384. (176518)
• Angajez dulgheri pavatori necalificați pentru deplasari urgent și sudori. 0787898550 (176520)
• Vânzătoare raion preparate și magazin alimentar. 0752096601. (176521)
• Angajez urgent vânzătoare florărie cu experiență. 0744626794, 0742866289. (176524)
• Angajăm montatori tâmplărie PVC. Tel. 0751036695 (176530)
• Societatea Mar-Ina Prodprest Srl angajeaza: agent comercial, posesor permis cat. B; sofer profesionist; lacatus confectii metalice; sudor; sudor MIG -MAG; lacatus mecanic; instalator; femeie de serviciu. Relatii la telefon 0743.027.575. Cv-urile se pot trimite pe adresa: office@mar-ina.ro. (176534)
• Angajez vânzătoare magazin mixt, Mico 16. Tel. 0730186000 (176540)
• Florăria Amarilia angajează personal cu experiență. Tel. 0730191048 (176542)

• SC LEMACONS SRL, societate de construcții, cu sediul în Galați, str. Crizantemelor nr.6, angajează: șofer pentru autobasculantă 8x4. CV-urile se pot trimite la email: office@lemacons.ro. Relații la telefon 0336401564, 0336401574, fax 0336401567, de luni până vineri, între orele 8,00-15,30. (176548)

• Societate comercială angajează ospătar sezonier pentru pensiune Sulina. CV: danieldistributie@yahoo.com (176552)
• Societate angajează administrator pensiune Delta Dunării, Sulina. CV: danieldistributie@yahoo.com (176553)
• Societate angajează economist cu experiență. CV: budegaz2015@yahoo.com (176554)
• Angajez agenți pază cu atestat. 0751112212 (176559)
• Societate distribuție băuturi angajează stivuitorist cu atestat. Relații la telefon 0751789068, între orele 10,00-16,00. (176560)
• Angajez personal spălătorie auto, cu experiență. 0752849876 (176577)
• Angajez șofer taxi, cu experiență. 0741473416 (176578)
• Angajez modelatoare covrigi. Tel. 0748804793 (176581)
• Societate comercială angajează vânzători platforma stație distribuție carburanți. CV pe adresa: interoil_srl@yahoo.com (176586)

• Restaurant ORIZONT angajează ospătari (băieți și fete) și femeie de serviciu. Relații telefon 0728036448 (176587)

• Angajez sudor, tinichigiu, vopsitor pentru amenajări interioare microbuze. Relații la 0744263425 (176588)

• Restaurant chinezesc NIHAO angajează ospătar. 0731903923 (176590)

• Angajez personal vulcanizare auto. Tel. 0723170225 (176593)
• Spălătorie auto angajăm personal. 0742966985 (176594)
• S.C. Racricom SRL Galați, distribuitor Heineken Romania S.A, Pepsico, Apemin Tusnad, Aqua Carpatica angajează agenți vânzări zona GALATI. C.V.-urile și relații se pot primi la tel.0748031210 si mail: logistik@racricom.ro. (176598)
• Angajez vânzătoare alimentară+ aprozar. Salariu net 1100 lei. 0741254475 (176599)

• Angajez barmaniță. Telefon 0745298458 (176611)

• Angajez ospătari, bucătari, pizzari. Salariu motivant. Relații la restaurant „Corabia Piraților", str. Traian nr.2B. (176616)
• Sc PROGRES DIST. angajează șoferi cat. B,C, de preferat cu experiență în distribuție. Relații la telefon 0765022043. Email: progresgalati@yahoo.ro (176617)
• SC angajează asistent manager proiectant auto, consilier Piața Auto, secretară. 0746269697. (176623)
• SC depozit monumente angajează manipulant, 900 lei. Tel. 0747226629 (176627)
• Societate comercială angajează bucătăreasă și cameristă. 0740425775 (176635)
• Angajez infirmieră cu experiență pt îngrijire bolnavă imobilizată la pat. Ofer cazare. Program 7,00-19,00. Salariu 1000 lei net. 0752680683. (176636)
• Angajez vânzătoare magazin legume fructe, Țiglina I. Tel. 0740056601. (176646)
• Bucătari, vânzătoare magazin alimentar, muncitoare spălat vase, șofer. 0758628329 (176648)
• Angajez 5 manipulanți, Piața Basarabiei, stand 5. Salariu 1200. 0745451639. (176652)
• SC angajează: lucrător buldoexcavator și automacaragiu, cu experiență. Tel. 0753768371 (176663)

• SOCIETATE COMERCIALĂ ANGAJEAZĂ MAȘINIST LA MAȘINI PENTRU TERASAMENT, SĂ CUNOASCĂ ȘI PE EXCAVATOR ȘI PE ÎNCĂRCĂTOR FRONTAL ȘI CONDUCĂTOR AUTO CAT.C. TELEFON 0757756464 (176665)

• Angajez vânzătoare magazin legume fructe, Micro 39. Tel. 0756605026, 0741132887 (176667)
• Restaurant angajează barman/ ospătar, cu experiență. 0722376584 (176668)
• Școala Gimnazială Nr.24 Galați, tel./ fax 0236412546, organizează concurs pentru ocuparea unui post vacant de secretar debutant studii medii, în data de 04 aprilie 2016, ora 10,00. (176671)
• Pizzerie angajează personal. 0747095695 (176673)
• PATISIMO, fabrică de prăjituri, comuna Independența, angajează: cocător, ambalator, patiser, muncitor necalificat. Program 8 ore, transport asigurat. Telefon 0744581262 (176676)
• Hotel Kreta angajează paznic, și muncitor posesor categoria B, cu minime cunoștințe reparații electrice. instalații, etc. Relații la telefon: 0236471859. (176677)
• Angajăm vânzătoare bar, poate fi și pensionară. Informații telefon 0746066260, 0745860474 (176681)
• Angajăm șoferi cu experiență, profesioniști, ADR distribuție butelii aragaz. 0744191835 (176682)
• Vulcanizare auto angajez personal cu experiență. Tel. 0745969809 (176683)

• Restaurant angajează bucătar calificat, cu experiență în domeniu. 0755533175 (176688)

• Caut menajeră. Telefon 0756387437 (176690)

• Angajăm vânzătoare bar. 0744776845 (176694)

• Angajăm urgent lăcătuși mecanici și sudori electric și autogen pentru lucrări de mentenanță pe platforma siderurgică. Se cere experiență Sidex/ ICMRS. Relații la telefon 0744640639 (176697)

• Angajez șofer TIR, cu experiență minim 3 ani. Tel. 0756825480, 0722398315 (176698)
• SC angajează șofer autoutilitară 3,5 to (cat.B) cu experiență în construcții. 0742111307 (176699)
• Societate comercială angajează Gestionar. Cerințe: persoana organizată, serioasă și responsabilă, fără antecedente penale, atestat de motostivuitorist sau experiență constituie avantaj. Se oferă pachet salarial atractiv. Vă rugăm trimiteti CV-ul dumnevoastra pe email: alpin.distribution@gmail.com (176701)
• Închiriez post manichiură, pedichiură, frizerie. Tel. 0729769436. (176704)

• SC angajează consilier juridic. CV cu foto și diplomă se trimit pe email: resurse.umane.gl@email.com (176705)

• Societate comercială angajează sudori și lăcătuși confecții metalice. Relații la telefon 0236478658 (176711)
• SOCIETATE DE SALUBRIZARE ECOLOGICA ANGAJEAZA MUNCITORI NECALIFICATI PENTRU SERVICII DE RECUPERARE DESEURI. INFORMATII PENTRU ANGAJARE: 40(740)231862 (176713)
• SOCIETATE DE SALUBRIZARE ECOLOGICA ANGAJEAZA MUNCITORI NECALIFICATI PENTRU SERVICII DE RECUPERARE DESEURI. INFORMATII PENTRU ANGAJARE: 40(740)231862 (176715)
• ANGAJAM VANZATOARE/VANZATOR SISTEM EN-GROSS CU MINIM 2 ANI EXPERIENTA IN COMERT SI CUNOSTINTE PC. OFERIM SALARIU MOTIVANT. CV LA ADRESA HR.BSOFFICE@YAHOO. (176716)
• ANGAJAM CONSILIER VANZARI PIESE AUTO DOAR CU EXPERIENTA IN VANZAREA PIESELOR. 0743211941 (176717)
• Clinica Oftalmologica angajăm asistent medical generalist. Relatii la tel.: 0730004071,fax 0236410035. (176718)
• Call Center angajează operator. Relații la telefon 0741948423 (176720)
• Service auto angajează mecanic auto, tinichigiu, electrician. Relații la telefon 0747228886 (176721)

• Societate comercială angajează mecanici utilaje, cu experiență în domeniu pentru: buldoexcavator, excavator pneuri, bobcat. Oferim și cerem seriozitate. Salarii atractive. Tel. 0741171168, 0745598605 (176725)

I. Consiliul de Administratie al SC MARTENS SA cu sediul in Galati, str.Grigore Ventura nr.1, inregistrata la Oficiul Registrului Comertului sub nr.J17/133/1991, CUI 1627270, capital social subscris si varsat : 2.331.335 lei, conform Legii nr.31/1990 privind societatile comerciale,republicata, Legii nr.297/2004 privind piata de capital si a Regulamentului CNVM nr.6/2009, precum si a prevederilor Actului constitutiv al societatii, convoaca Adunarea Generala Ordinara a Actionarilor la data de 20.04.2016 ora 10,00 la sediul societatii , cu urmatoarea ordine de zi:

1. Prezentarea si aprobarea Raportului de gestiune al administratorilor si descarcarea de gestiune pentru anul 2015
2. Prezentarea si aprobarea raportului auditorului financiar pentru anul 2015
3. Prezentarea si aprobarea bilantului contabil si a contului de profit si pierderi
4. Prezentarea si aprobarea bugetului de venituri si cheltuieli pentru anul 2016
5. Prezentarea si aprobarea Programului de investitii pentru anul 2016
6. Alegerea membrilor Consiliului de Administratie urmare a expirarii mandatului.
7. Prezentarea propunerii de revocare a mandatului auditorului financiar intern pentru neindeplinirea obligatiilor ce ii revin si alegerea unui nou auditor intern cu stabilirea duratei mandatului acestuia.
8. Diverse.
a) Imputernicirea directorului general si a directorului economic sa negocieze si sa semneze contractele incheiate de societate pana la revocarea mandatului de catre AGA;
b) Imputernicirea directorului general si a directorului economic sa reprezinte societatea in fata organelor fiscale pana la revocarea mandatului de catre AGA;
c) Stabilirea remuneratiei membrilor CA si a secretarului CA si AGA ;
d) Imputernicirea unui membru al Consiliului de Administratie de a reprezenta societatea la semnarea Contractului de management cu Directorul General ales.
e) Stabilirea datei de 10.05.2016 ca data de inregistrare pentru identificarea actionarilor asupra carora se rasfrang efectele hotararilor AGOA si aprobarea datei de 09.05.2016 ca data ex date, respectiv data anterioara datei de inregistrare la care instrumentele financiare obiect al hotararilor organelor societare se tranzactioneaza fara drepturile care deriva din hotarare.
f) Imputernicirea d-rei Orania Tocu, consilier juridic, pentru efectuarea tuturor formalitatilor legale la Oficiul Registrului Comertului privind hotararile adoptate in prezenta adunare.

In conditiile neindeplinirii dispozitiilor art.112 din Legea nr.31/1990 modificata, sedinta AGA se va desfasura in data de 21.04.2016 la aceeasi ora si in acelasi loc. Au dreptul de a participa si de a vota in cadrul adunarii generale numai actionarii inscrisi in registrul actionarilor – Depozitarul Central SA la data de referinta 04.04.2016.

Actionarii se vor putea prezenta personal la adunarea generala ordinara sau pot fi reprezentati si prin alte persoane decat actionarii pe baza de imputernicire generala/speciala, formularul de imputernicire fiind pus la dispozitie de societate, in conditiile legii.

Accesul actionarilor la adunarea generala se face prin simpla proba a identitatii acestora, facuta in cazul actionarilor persoane fizice cu actul de identitate sau daca actionarul este reprezentat de alta persoana cu imputernicire speciala si actul de identitate al reprezentantului.

In cazul actionarilor persoane juridice dovada identitatii se face cu :

- actul de identitate al reprezentantului legal impreuna cu un certificat constatator, valabil, eliberat de Registrul Comertului care sa ateste aceasta calitate sau orice document echivalent emis de catre o autoritate competenta din statul in care actionarul persoana juridica este inmatriculat in mod legal, prezentat in original sau in copie conform cu originalul sau daca s-a delegat competenta de reprezentare altei persoane, pe langa documentele anterioare si imputernicirea speciala semnata de reprezentantul legal al persoanei juridice. Imputernicirea speciala se va intocmi in trei exemplare originale (unul pentru actionar, unul pentru reprezentant si unul pentru emitent).
- Documentele prezentate intr-o alta limba decat engleza vor fi insotite de traducerea realizata de un traducator autorizat in limbile romana/engleza.
- Calitatea de reprezentant legal conform legislatiei actuale poate fi constatata si in baza listei actionarilor SC MARTENS SA de la data de referinta , primita de la Depozitarul Central, daca actionarul a informat la timp Depozitarul Central in legatura cu reprezentantul sau legal astfel incat registrul actionarilor la data de referinta sa reflecte acest lucru.In caz contrar, documentele mentionate mai sus fac dovada calitatii reprezentantului legal al actionarului.

Imputernicirile speciale in original, completate si semnate de actionar impreuna cu actele mentionate anterior, vor fi depuse la sediul societatii cu 48 de ore inainte de data desfasurarii Adunarii Generale a Actionarilor.

Actionarii inregistrati la data de referinta in registrul actionarilor au posibilitatea de a vota si prin corespondenta, inainte de adunarea generala a actionarilor, prin utilizarea formularului de vot prin corespondenta.Formularul de vot prin corespondenta insotit de actele aratate anterior pentru dovedirea calitatii de actionar persoana fizica sau juridica sau de reprezentant al acestora, dupa caz, va fi transmis societatii in original la sediul acesteia pana la data de 18.04.2016, ora 10,00.

Informatiile si documentele referitoare la punctele incluse in ordinea de zi, proiectul de hotarare, formularele de imputernicire speciala precum si formularul de vot prin corespondenta vor fi puse la dispozitia actionarilor la sediul societatii, tel.0236472380, fax 0236464754 sau pe site-ul www.martens.ro atat in limba romana cat si in limba engleza incepand cu data de 18.03.2016.

Actionarii care detin, individual sau impreuna, cel putin 5% din capitalul social au dreptul de a introduce noi puncte pe ordinea de zi a Adunarii Generale si de a prezenta proiecte de hotarare pentru acestea care vor fi transmise, in scris, societatii in termen de cel mult 15 zile de la data publicarii convocarii. Propunerile privind introducerea de puncte noi pe ordinea de zi a Adunarii Generale Ordinare a Actionarilor trebuie sa fie insotite, in cazul actionarilor persoane fizice, de actele de identitate ale actionarilor iar in cazul actionarilor persoane juridice de actele de identitate ale reprezentantului legal impreuna cu un certificat constatator eliberat de Registrul Comertului sau orice alt document echivalent emis de catre o autoritate competenta din statul in care actionarul persoana juridica este inmatriculat in mod legal, prezentat in original sau in copie conform cu originalul care atesta calitatea de reprezentant legal, fiind necesar ca fiecare punct propus sa fie insotit si de o justificare.

Actionarii pot depune intrebari in scris privind punctele de pe ordinea de zi, la sediul societatii, insotite de actele de mentionate la paragraful anterior in vederea identificarii acestora, dupa caz, daca este persoana fizica sau juridica pana la data de 18.04.2016, ora 10,00.

Data limita pentru depunerea la sediul societatii a propunerilor privind candidaturile pentru dobandirea calitatii de administrator al societatii este data de 08.04.2016.Propunerile vor fi insotite de un CV al candidatului si vor cuprinde informatii cu privire la numele complet, localitatea de domiciliu si calificarea profesionala a persoanelor propuse pentru functia de administrator, lista cu aceste informatii fiind la dispozitia actionarilor la sediul societatii si pe site-ul acesteia www.martens.ro incepand cu data de 12.04.2016.

II. Consiliul de Administratie al SC MARTENS SA cu sediul in Galati, str.Grigore Ventura nr.1, inregistrata la Oficiul Registrului Comertului sub nr.J17/133/1991, CUI 1627270, capital social subscris si varsat : 2.331.335 lei, conform Legii nr.31/1990 privind societatile comerciale,republicata, Legii nr.297/2004 privind piata de capital si a Regulamentului CNVM nr.6/2009, precum si a prevederilor Actului constitutiv al societatii, convoaca Adunarea Generala Extraordinara a Actionarilor la data de 20.04.2015 ora 12,00 la sediul societatii , cu urmatoarea ordine de zi:

1. Incheierea unui contract de credit de materii prime in suma de 4.000.000 lei cu Raiffeisen Bank si a contractului de garantie aferent, necesar activitatii de productie.Garantarea creditului se va face cu bunuri mobile si imobile din patrimoniul societatii dupa cum urmeaza: ipoteca imobiliara asupra imobilelor situate in Galati, str.Grigore Ventura nr.1, identificate cu CF nr.106278(fabrica de bere), nr.cadastral 2120/1 si respectiv, CF 102293 (fabrica de malt), nr.cadastral 2120/2 , ipoteca mobiliara asupra utilajelor si echipamentelor tehnologice deja ipotecate in favoarea Raiffeisen Bank, aferente facilitatilor de credit in derulare, ipoteca mobiliara generala de creante, ipoteca mobiliara asupra stocurilor de materii prime si materiale, ipoteca mobiliara pe toate conturile societatii deschise la Raiffeisen Bank, emitere de bilete la ordin avalizate de societate.
2. Prelungirea facilitatii de tip overdraft acordata de Raiffeisen Bank in suma de 5.600.000 lei si mentinerea garantiilor existente constituite in favoarea bancii, aratate la pct.1.
3. Aprobarea unui plafon de creditare pentru investitii in valoare de 500.000 euro si a contractului de garantie aferent incheiat cu Raiffeisen Bank. Garantarea creditului se va face cu ipoteca mobiliara asupra echipamentelor aferente investitiei precum si celelalte garantii constituite in favoarea Raiffeisen Bank aferente facilitatilor de credit in derulare mentionate la pct.1.
4. Prelungirea/majorarea unei scrisori de garantie bancara incheiata cu Raiffeisen Bank in valoare de 150.000 euro necesara constituirii de garantie aferenta antrepozitului fiscal cu mentinerea garantiilor existente, in conditiile legii.
5. Imputernicirea directorului general, dl.Vasile Joanta si a directorului economic, dl.Valentin Zaharia, sa semneze contractele de credit si de garantie prevazute anterior, amendamentele, actele aditionale si orice alte documente necesare in legatura cu aceste contracte sau cu orice alt act juridic incheiat in legatura cu acestea.
6. Stabilirea datei de 10.05.2016 ca data de inregistrare pentru identificarea actionarilor asupra carora se rasfrang efectele hotararilor AGEA si aprobarea datei de 09.05.2016 ca data ex date, respectiv data anterioara datei de inregistrare la care instrumentele financiare obiect al hotararilor organelor societare se tranzactioneaza fara drepturile care deriva din hotarare.
7. Imputernicirea d-rei Orania Tocu, consilier juridic, pentru efectuarea tuturor formalitatilor legale la Oficiul Registrului Comertului privind hotararile adoptate in prezenta adunare.

In conditiile neindeplinirii dispozitiilor art.115 din Legea nr.31/1990 modificata, sedinta AGA se va desfasura in data de 21.04.2016 la aceeasi ora si in acelasi loc. Au dreptul de a participa si de a vota in cadrul adunarii generale numai actionarii inscrisi in registrul actionarilor – Depozitarul Central SA la data de referinta 04.04.2016.

Actionarii se vor putea prezenta personal la adunarea generala extraordinara sau pot fi reprezentati si prin alte persoane decat actionarii pe baza de imputernicire generala/speciala, formularul de imputernicire fiind pus la dispozitie de societate, in conditiile legii.

Accesul actionarilor la adunarea generala se face prin simpla proba a identitatii acestora, facuta in cazul actionarilor persoane fizice cu actul de identitate sau daca actionarul este reprezentat de alta persoana cu imputernicire speciala si actul de identitate al reprezentantului.

In cazul actionarilor persoane juridice dovada identitatii se face cu :

- actul de identitate al reprezentantului legal impreuna cu un certificat constatator, valabil, eliberat de Registrul Comertului care sa ateste aceasta calitate sau orice document echivalent emis de catre o autoritate competenta din statul in care actionarul persoana juridica este inmatriculat in mod legal, prezentat in original sau in copie conform cu originalul sau daca s-a delegat competenta de reprezentare altei persoane, pe langa documentele anterioare si imputernicirea speciala semnata de reprezentantul legal al persoanei juridice. Imputernicirea speciala se va intocmi in trei exemplare originale (unul pentru actionar, unul pentru reprezentant si unul pentru emitent).
- Documentele prezentate intr-o alta limba decat engleza vor fi insotite de traducerea realizata de un traducator autorizat in limbile romana/engleza.
- Calitatea de reprezentant legal conform legislatiei actuale poate fi constatata si in baza listei actionarilor SC MARTENS SA de la data de referinta , primita de la Depozitarul Central, daca actionarul a informat la timp Depozitarul Central in legatura cu reprezentantul sau legal astfel incat registrul actionarilor la data de referinta sa reflecte acest lucru.In caz contrar, documentele mentionate mai sus fac dovada calitatii reprezentantului legal al actionarului.

Imputernicirile speciale in original, completate si semnate de actionar impreuna cu actele mentionate anterior, vor fi depuse la sediul societatii cu 48 de ore inainte de data desfasurarii Adunarii Generale a Actionarilor.

Actionarii inregistrati la data de referinta in registrul actionarilor au posibilitatea de a vota si prin corespondenta, inainte de adunarea generala a actionarilor, prin utilizarea formularului de vot prin corespondenta.Formularul de vot prin corespondenta insotit de actele aratate anterior pentru dovedirea calitatii de actionar persoana fizica sau juridica sau de reprezentant al acestora, dupa caz, va fi transmis societatii in original la sediul acesteia pana la data de 18.04.2016, ora 12,00.

Informatiile si documentele referitoare la punctele incluse in ordinea de zi, proiectul de hotarare, formularele de imputernicire speciala precum si formularul de vot prin corespondenta vor fi puse la dispozitia actionarilor la sediul societatii, tel.0236472380, fax 0236464754 sau pe site-ul www.martens.ro atat in limba romana cat si in limba engleza incepand cu data de 18.03.2016.

Actionarii care detin, individual sau impreuna, cel putin 5% din capitalul social au dreptul de a introduce noi puncte pe ordinea de zi a Adunarii Generale si de a prezenta proiecte de hotarare pentru acestea care vor fi transmise, in scris, societatii in termen de cel mult 15 zile de la data publicarii convocarii. Propunerile privind introducerea de puncte noi pe ordinea de zi a Adunarii Generale Extraordinare a Actionarilor trebuie sa fie insotite, in cazul actionarilor persoane fizice, de actele de identitate ale actionarilor iar in cazul actionarilor persoane juridice de actele de identitate ale reprezentantului legal impreuna cu un certificat constatator eliberat de Registrul Comertului sau orice alt document echivalent emis de catre o autoritate competenta din statul in care actionarul persoana juridica este inmatriculat in mod legal, prezentat in original sau in copie conform cu originalul care atesta calitatea de reprezentant legal, fiind necesar ca fiecare punct propus sa fie insotit si de o justificare.

Actionarii pot depune intrebari in scris privind punctele de pe ordinea de zi, la sediul societatii, insotite de actele de mentionate la paragraful anterior in vederea identificarii acestora, dupa caz, daca este persoana fizica sau juridica pana la data de 18.04.2016, ora 12,00.

• Firmă de construcții cu domeniu de activitate construcția și reabilitaea de biserici și mănăstiri angajează constructori, cu sau fără experiență. Activitatea se desfășoară la nivel național. Se caută persoane cu: spirit de echipă, spirit tehnic deosebit, atracție către domeniul rustic, multă răbdare, experiență în amenajări/ finisaje, dorința de a evolua, spirit tehnic. Se oferă: salarizare în funcție de realizări, lucru într-o echipă de oameni tineri și capabili, condiții bune de lucru și cazare. Telefon 0731323777. Te așteptăn în echipa noastră! (176727)

• Restaurant COSOREANU angajează: ospătari, ajutor ospătari, personal curățenie. Relații la sediul firmei din strada N. Bălcescu nr.28-30. (176729)
• Societate angajează muncitori cu experiență pentru termoizolații. 0748457835 (176730)
• ANGAJAM SUDORI MIG-MAG, LACATUS CONSTRUCTII METALICE. CV. LA ADRESA - STR. GHE. DOJA, NR.6, BL.3A, PARTER TEL. 02364.59507. (176513)

• Angajez vânzătoare magazin mixt și sifonărie. Tel. 0741665074. (176640)

• Societate comercială angajează sudori electric și autogen, lăcătuși navali cu experiență. Relații la telefon 0753112385 (176726)

Adunări Generale

• Consiliul de Administratie al Fabrica de Accesorii Metalice „FAM" SA („Societatea"), cu sediul in Galati, str. Calea Prutului, nr. 50A, inregistrată la ORC Galati sub nr. J17/118/1991, având CUI 1625555, convoacă ADUNAREA GENERALA ORDINARA A ACTIONARILOR (AGOA), la data de 21.04.2016 (prima convocare), ora 11^{00}, la sediul Societatii, pentru toti actionarii inregistrati in Registrul Actionarilor la sfârsitul zilei de 06.04.2016 (Dată de Referintă), cu urmatoarea ordine de zi: 1. Raportul de gestiune al CA privind activitatea economico-financiara a societatii pe anul 2015; 2. Prezentarea Raportului de audit pe anul 2015; 3. Prezentarea Bilantului contabil, a contului de profit si pierderi pe anul 2015; 4. Aprobarea descarcarii de gestiune al administratorilor pentru exercitiul financiar expirat; 5. Prezentarea Bugetului de venituri si cheltuieli pentru anul 2016; 6. Strategia societatii si programul de activitate pentru anul 2016; 7. Lista de investitii pe anul 2016; 8. Aprobarea organigramei pe anul 2016; 9. Propunerea pentru prelungirea contractului de audit financiar pentru anul 2016; 10. Aprobarea datei de 10.05.2016 ca data de inregistrare pentru identificarea actionarilor asupra carora se rasfrang efectele hotarârilor Adunarii Generale Ordinare a Actionarilor si a datei de 09.05.2016 ca „ex-date"; 11. Stabilirea persoanei imputernicite sa indeplineasca procedurile legale de inregistrare si publicare a hotarârilor adoptate in cadrul Adunării Generale Ordinare a Actionarilor. Capitalul social al Societatii este format din 463.427 actiuni, fiecare actiune dând dreptul la un vot in cadrul AGA. La Adunarea Generala Ordinară a Actionarilor sunt indreptatiti sa participe si să isi exercite dreptul la vot numai actionarii inregistrati in Registrul Actionarilor Societatii la Data de Referinta, conform procedurilor legale si ale Actului Constitutiv, personal sau prin reprezentanti legali in baza unei procuri generale sau speciale. Accesul si/sau votul prin corespondenta actionarilor indreptătiti să participe la AGOA este permis prin dovada identitatii acestora, facuta, in cazul actionarilor persoane fizice, cu actul de identitate, iar in cazul persoanelor juridice sau actionarilor persoane fizice reprezentate, prin actul de identitate al reprezentantului legal, insotit de o procură specială/generală dată actionarului care le reprezintă. Actionarii inregistrati la Data de Referintă, pot participa si vota la adunările generale direct sau pot fi reprezentati de către un tert actionar, cu exceptia administratorilor, directorilor si functionarilor societatii, pe bază de procură generală/specială, in conditiile art. 243 din Legea nr. 297/2004. Reprezentantii actionarilor persoane juridice isi vor dovedi calitatea pe baza actului de identitate al mandatarului, insotit de Procura Speciala semnata de reprezentantul legal al persoanei juridice respective si de un act oficial care ii atesta calitatea de reprezentant legal a persoanei care semneaza Procura Speciala (act constitutiv, extras/certificat constatator eliberat de Registrul Comertului sau alta dovada emisa de o autoritate competenta, nu mai veche de cel mult 30 de zile). Procura speciala poate fi acordata oricarei persoane pentru reprezentare intr-o singura Adunare Generala si va contine instructiuni specifice de vot din partea actionarului. Actionarii pot acorda o procura generala valabilă pentru o perioada care nu va depasi 3 ani, permitând reprezentantului său să voteze in toate aspectele aflate in dezbaterea adunarilor generale ale actionarilor a uneia sau mai multor societăti identificate in procura, inclusiv in ceea ce priveste acte de dispozitie, cu conditia ca împuternicirea sa fie acordată de catre actionar, în calitate de client, unui intermediar definit conform art. 2, alin. 1, pct. 14 din Legea 297/2004, sau unui avocat. Procurile generale, trebuie sa contina informatiile prevazute la art. 151 din Regulamentul CNVM 6/2009 si se depun la sediul Societatii cu 48 de ore inainte de Adunarea Generala, in copie, cuprinzând mentiunea conformitătii cu originalul sub semnatura reprezentantului. Copii certificate ale împuternicirilor sunt retinute de Societate, facându-se mentiune despre aceasta în procesul-verbal al Adunării Generale. Un exemplar, în original, al procurii speciale si/sau formularul de vot prin corespondenta, completate si semnate,

MICA PUBLICITATE ÎN VIAŢA LIBERĂ CU PLATA PRIN SMS!

Tarif comandă: 3,0 Euro+TVA

Număr UNIC de telefon Orange, Vodafone şi Telekom: 1442

Pentru recepţionarea corectă a mesajelor vă rugăm NU FOLOSIŢI DIACRITICELE (ex: ş, ţ, ă, î, â)!

SMS-ul se scrie astfel:

Indicativ oraş	Spaţiu	Indicativ rubrică	Spaţiu	Text mesaj
GL		vezi lista rubricilor şi indicativelor acestora		154 caractere

Exemplu de anunţ trimis prin SMS:
GL 05 Angajam vanzatoare cu experienta pentru magazin alimentar. 0722xxxxxx.
Un mesaj poate avea maxim 154 de caractere (inclusiv spaţiile libere).

Lista rubricilor disponibile pentru acest serviciu şi indicativele de rubrici:

01 - Prestări servicii; 02 - Pierderi; 03 - Schimburi; 04 - Cereri de serviciu; 05 - Oferte de serviciu; *Vânzări* 06 - terenuri; 07 - garsoniere; 08 - 1 cam.; 09 - 2 cam.; 10 - 3 cam.; 11 - 4-5 cam.; 12 - case ; 13 - spaţii com.; 14 - electr.- electronice ; 15 - auto ; 16 - diverse; *Cumpărări* 17 - terenuri; 18 - garsoniere; 19 - 1 cam ; 20 - 2 cam.; 21 - 3 cam.; 22 - 4-5 cam.; 23 - case ; 24 - spaţii com.; 25 - electr.- electronice ; 26 - auto ; 27 - diverse; *Închirieri oferte* 28 - ap.; 29 - spaţii com.; *Închirieri cereri* 30 - ap.

Atenţie la introducerea indicativului de rubrică! Dacă o rubrică nu are indicativ, înseamnă că nu o puteţi apela prin acest serviciu. Nu introduceţi deliberat indicativul altei rubrici. Dacă mesajul nu corespunde rubricii respective, acesta nu va fi publicat. Textul publicat va fi identic cu cel scris în mesaj. Nu se adaugă automat numărul de mobil de pe care a fost trimis mesajul. Acesta trebuie completat de d-voastră. **1 SMS trimis = 1 apariţie publicată în Viaţa Liberă.** Nu trimiteţi acelaşi mesaj de mai multe ori într-o zi în speranţa că va fi publicat în zile consecutive. Programul utilizat nu poate face acest lucru. **Mesajele care nu corespund regulilor enumerate nu vor fi publicate!** SMS-urile trimise în cursul zilei până la ora 15,00 vor fi publicate în ziua următoare.SMS-urile transmise după ora 15,00 vor fi publicate peste 2 zile.

Sesizări la telefon: 021.3196098

Atenţie! Pentru mare publicitate contactaţi DEPARTAMENTUL PUBLICITATE:
Galaţi, str. Domnească nr. 68, tel: 0236 460719; 0372 363642; e-mail: pub@viata-libera.ro, www.viata-libera.ro

VREŢI SĂ VĂ FACEŢI RECLAMĂ? SUNAŢI LA Tel. 0372 363 642

insotite de documentele mentionate mai sus se vor depune/expedia in plic inchis, mentionând pe plic „PENTRU ADUNAREA GENERALA ORDINARA A ACTIONARILOR FABRICA DE ACCESORII METALICE FAM SA din 21/22.04.2016", astfel încât sa fie înregistrate la Societate, până la data de 19.04.2016, ora 15°°. Procurile speciale/formularele de vot prin corespondenta, însotite de actele de identificare ale actionarilor pot fi transmise si prin e-mail cu semnătură electronică extinsă încorporată, astfel încât sa fie înregistrate la societate cel târziu la data de 19.04.2016, ora 15°°, la adresa de e-mail famsagalati@yahoo.com, mentionând la subiect „PENTRU ADUNAREA GENERALA ORDINARA A ACTIONARILOR FABRICA DE ACCESORII METALICE FAM SA din 21/22.04.2016". La data desfăsurării Adunării Generale, reprezentantul desemnat va preda originalul procurii/procurilor speciale, în cazul în care au fost transmise prin e-mail cu semnatura electronica încorporată. Actionarii reprezentand individual sau impreuna mai mult de 5% din capitalul social al Societatii au dreptul sa introduca noi puncte pe ordinea de zi, cu conditia ca fiecare punct sa fie insotit de o justificare sau de un proiect de hotarâre propus spre adoptare de Adunarea Generala Ordinara a Actionarilor si sa prezinte proiecte de hotarâre pentru punctele incluse sau propuse spre a fi incluse pe ordinea de zi, in termen de cel mult 15 zile de la data publicarii convocarii. Aceste drepturi pot fi exercitate doar in scris, printr-o cerere formulata la sediul Societatii sau prin scrisoare recomandata cu confirmare de primire/curierat cu mentiunea scrisa clar cu majuscule: „PENTRU ADUNAREA GENERALA ORDINARA A ACTIONARILOR FABRICA DE ACCESORII METALICE FAM SA din 21/22.04.2016", însoţite de copii certificate ale actelor de identitate pentru persoane fizice, respectiv certificat de înregistrare în cazul persoanelor juridice, precum si copia actului care dovedeste calitatea de reprezentant legal al acestora. Fiecare actionar are dreptul de a adresa Consiliului de Administratie al Societatii întrebări referitoare la punctele de pe ordinea de zi. Societatea are obligatia de a raspunde la intrebarile adresate de actionari, in conditiile art. 13 din Reg. CNVM nr. 6/2009. Proiectele de hotarâri si materialele informative referitoare la problemele incluse pe ordinea de zi a adunarii generale, precum si formularele de Procura Speciala si Buletinele de Vot prin Corespondenta pot fi obtinute de la sediul Societătii din localitatea Galati, str. Calea Prutului, nr. 50A, începând cu data publicarii prezentului convocator. Prezentul convocator se va completa cu prevederile legale aplicabile. In cazul neindeplinirii conditiilor de validitate a desfasurarii sedintei la prima convocare, Adunarea Generală a Actionarilor este convocată pentru data de 22.04.2016, ora 11°°, in acelasi loc, cu mentinerea ordinii de zi. Informatii suplimentare se pot obtine de la sediul societatii si la telefon 0236.448.621, fax 0236.448.877, de luni până vineri, între orele 10-15, incepând cu data publicării prezentei convocari. (176514)

Vânzări Auto

• Vânf Ford Transit 3,5t, 2008. 0745529658 (176248)

• Vând Papuc obloane 2004. Telefon 0722127350. (176384)
• Vând Opel Astra combi, 2002, înmatriculat, full options. 0743878792 (176408)
• Vând Dacia Logan MCV, 7 locuri, 1,6i, 2008. 0722387376 (176570)
• Vând Skoda Fabia 1,6TDI, 2012. 0742597315 (176571)

Cumpărări Auto

• Cumpăr auto, 2000- 2015. Asigur radiere. 0743760067. (176292)

Vânzări Electronice

• OFERTĂ: maşini de spălat -399, frigidere -350, televizoare -250. Tel. 0745353977. (175303)

Vânzări Diverse

Vând
• ŢEAVĂ PENTRU GARD
• CORNIER
• TABLĂ CUTATĂ • PROFILE
PREŢ AVANTAJOS
Telefon 0755.476.037.

• Pui curcan- 800g, rasă grea, maturitate 30 kg, vaccinaţi. 0745808293. (175437)
• Vând cadă baie hidromasaj. Telefon 0755411328. (175812)
• Vând vaci cu viţei, gestante cu lapte. Telefon 0770410450. (176203)
• Vând porumb calitatea I. Asigur transport. 0757307294. (176314)
• Vând găini roşii, tinere, rasă ouătoare, 2 kg-greutate. 0757307294 (176315)
• Vând incubatoare- 500 ouă. 0757307294 (176316)
• Vând loc veci „Eternitatea". Telefon 0751170104. (176397)
• Vând societate pe profit, 1991. Telefon 0744801286. (176401)
• Vând purcei 15-18 kg, 100 lei bucata. Tel. 0742702538 (176418)
• Vând baloţi lucernă şi baloţi paie. 0744/648544. (176479)
• Vând locuri de veci Eternitatea. Tel. 0742215722. (176529)
• Vând colţar sufragerie, extensibil stil canapea Euromobila, aproape nou. 0747709954 (176589)
• Vând garaj cu acte în regulă, str. Nicolae Alexandrescu colţ cu str. Serei. Tel. 0744756225 (176655)

Cumpărări Diverse

CUMPĂRĂM CALORIFERE, FIER VECHI.
FIRMĂ AUTORIZATĂ
SUPER PREŢ !
Telefon 0755.476.037.

• Antichităţi, bani vechi, decoraţii, vederi, ceasuri, eurocenţi, tablouri, cristaluri, cărţi. 0236323500, 0751167540. (175213)
• Magazin antichităţi cumpărăm: tablouri, mobilier, aur, argint, ceasuri, bancnote,monede, carte, decoratii, carti postale. 0751307072 (175304)
• Anticariat cumpărăm cărţi, asigurăm deplasare la domiciliul dumneavoastră, plata pe loc. 0728.599.965 (176564)

Matrimoniale

• Vizitează site-ul www.relatie-discreta.net. Doar pentru femei. 0784025840 (176091)
• Domn serios, 43 ani, persoană cu handicap gradul 2, doresc să cunosc doamnă de vârstă apropiată, cu handicap- deplasabilă, pentru prietenie. Cine doreşte, mă poate contacta la telefon 0751871570. (176448)
• Tânăr doresc cunoştinţă cu o tânără pentru căsătorie. 0757088878 (176575)
• Domn 61 ani, fără vicii, doresc doamnă cu vârstă apropiată, pentru o relaţie serioasă. 0744370849 (176591)

Prestări Servicii

REPARATII FRIGIDERE
MASINI DE SPALAT
AER CONDITIONAT
La domiciliul clientului. Garanţie 24 luni.
Persoană autorizată. Preţuri mici.
0740167887, 0720256788

REPARAŢII FRIGIDERE
MAŞINI DE SPĂLAT
La domiciliul clientului.
Lucrări profesionale. Rapid.
Garanţie.
0336.809.021, 0741.984.870.

REPARAŢII FRIGIDERE
MAŞINI DE SPĂLAT
La domiciliul clientului. Garanţie 24 luni. Persoană autorizată.Preţuri mici.
Tel. 0763.772.722, 0741.580.988.

• REPAR TELEVIZOARE COLOR, rapid, garanţie, la domiciliu. 0766327431, 0746983030, 0236320318 (163900)
• **REPARAŢII FRIGIDERE, MAŞINI DE SPĂLAT, A.C. Domiciliul clientului. GARANŢIE. 0753862501, 0760140003. (170805)**
• TĂIAT (DEMOLAT) PEREŢI, debarale, băi, balcoane+ transport moluz. 0742111307. (171170)
• Reparaţii aer condiţionat, montaj, vânzare 24 ore. 0744105096, 0766105096. (171451)
• Execut puţuri forate, denisipări. 0757300765. (172690)
• EXECUTĂM IEFTIN ZUGRĂVELI, fundaţii, vile, apartamente, trotuare, acoperişuri, mansarde, zidării. 0742111307. (173019)
• REPARAŢII FRIGIDERE, congelatoare, MAŞINI SPĂLAT. Domiciliu, GARANŢIE. 0767262385,0741523857, 0236334137. (173085)

• DEMOLĂM GARAJE, CASE, CONSTRUCŢII INDUSTRIALE
• CĂRĂM MOLOZ
SUPER PREŢ !
Telefon 0755.476.037.

• Transport marfă 1,2 lei km. 0748942643, 0764891571. (174374)
• Execut TENCUIELI mecanizate, tradiţionale. SUPER PREŢ. 0745209979. (174666)
• Zidim balcoane, TÂMPLĂRIE AL-PVC, AMENAJĂRI INTERIOARE, ALPINIŞTI utilitari. 0745209979. (174668)

• TĂIAT (DEMOLAT) PEREŢI, BĂI, BALCOANE, DEBARALE
• CONSTRUIM CASE
• AMENAJĂRI INTERIOARE
SUPER PREŢ !
Telefon 0755.476.037.

• Demolări- decupaje pereţi, GĂURI HOTĂ-carotare. 0745209979. (174669)
• Execut lucrări de construcţii, dulgherie, mansardă, tablă Lindab, tablă ondulată, uluce, burlane, hidroizolaţii poliester, interioare plus reparaţii. 15% reducere. 0756665698. (174708)

CONSTRUCT PRESIDENT
Vă oferă TERMOIZOLAŢII, REPARAŢII şi ALTE SERVICII DE ALPINISM UTILITAR la standarde europene, cu preţuri accesibile pentru orice buzunar, la orice etaj.
CU SCHELĂ ŞI ALPINISM UTILITAR!
Telefon 0751 362 118

• Execut lucrări la acoperişuri, orice modificări, din dulgherie, tablă Lindab, orice tip tablă şi accesorii, uluce, burlane, mici reparaţii. 0751335524. (174711)

• Executăm acoperişuri din ţiglă metalică, tablă cutată, tablă plană, acoperişuri din dulgherie şi mansardă la acoperişuri. 25 ani garanţie şi 10% discount. Tel. 0737796065. (175042)

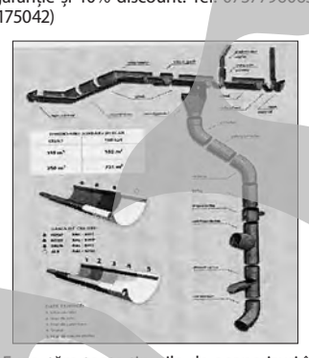

• Executăm toate tipurile de acoperişuri în dulgherie şi metal, uluce, burlane şi toate tipurile de accesorii. 15 ani garanţie la acoperiş. 13% discount. Transport gratuit. 0742653594. (175045)

• DEMOLĂM GARAJE, CASE
• EXCAVAŢII & CONSTRUCŢII
• RIDICĂM MOLOZ
• ÎNCHIRIERI AUTO & UTILAJE
Telefon 0741.171.168.

• Executăm consolidări, mansarde, vile, acoperişuri, beciuri. 0721206744. (175055)
• Execut puţuri forate denisipări. 0742196408. (175682)
• Particular! Zugrăveli, tapet, F+G, rigips, instalaţii, reparaţii sanitare, electrice. 0744291422. (176093)
• Instalator montaje centrale, separări, sanitare- termice. 0758294335. (176108)
• Execut puţuri forate şi denisipări. Telefon 0753886323 (176152)
• TERMOIZOLAŢII. CEL MAI MIC PREŢ. 0753956797, 0748537106. (176153)
• AMENAJĂRI INTERIOARE. CEL MAI MIC PREŢ. 0753956797, 0748537106. (176155)
• Executăm amenajări interioare şi hidroizolaţii acoperişuri. 0767578162, 0746569547. (176238)
• Executam zugraveli, gresie, faianta, zidarii, instalatii sanitare. 0754545828 (176276)
• Executăm tencuieli, zidării, zugrăveli, montaj rigips, faianţă+ gresie, case la roşu. Preţuri fără concurenţă. Telefon 0751508440 (176289)
• Execut amenajări interioare, exterioare, rigips, tencuit, gresie, faianţă, case. 0744177056. (176356)
• Construim, curăţăm sobe, coşuri, gleturi, zugrăveli, rigips, sape, faianţări, zidărie, tencuieli. 0236492305, 0743388823. (176378)
• Construim case structură lemn, foişoare, garduri. 0744395480. (176386)
• Masaj întreţinere- relaxare, masaj terapeutic, masaj anticelulitic, gimnastică întreţinere, gimnastică medicală. Telefon 0729928066 (176419)
• Zugrăveli, gresie, faianţă, rigips, zidării, tencuieli. 0748299300 (176489)

• Executăm acoperişuri, dulgherii, orice reparaţii, tablă Lindab, uluce, burlane; polistiren, zugrăveli interioare- exterioare. 0743308843. (176505)

• Executăm zugrăveli, polistiren, modificăm acoperişuri vechi, pavaje în curţi, uluce, orice reparaţii, dulgherii, orice tip tablă etc. 18% reducere pentru pensionari. 0743622297 (176506)
• EXECUTĂM TENCUIELI, ZUGRĂVELI, ULUCE, BURLANE, ACOPERIŞURI, DULGHERII, ORICE REPARAŢII ETC. 0751752979 (176510)
• Instalator montez boilere, robinete, reparaţii. Tel. 0754616725 (176511)
• Efectuăm: hidroizolaţii, amenajări interioare- exterioare, construcţii civile. Telefon 0731737300. (176517)
• Meseriaş particular execut lucrări zugrăveli, tencuieli, gresie, faianţă. Ieftin- imediat. Tel. 0753705212 (176525)
• Schimb tapiţerii canapele şi fotolii. 0755378221 (176709)
• Servicii electrice: Schimb panoul electric, prize şi întrerupătoare, siguranţe automate, lămpi, remedieri şi defecţiuni. 0744233193 (176724)

Propuneri de Afaceri

• Preiau centre fier vechi autorizate. 0753681810. (176380)
• Predau afacere magazin mixt, vad foarte bun. Rel. la telefon 0748398699 (176661)

Cursuri

• Cursuri calificare acreditate UE: frizer -coafor -manichiurist -pedichiurist; ospătar (barman); bucătar; cofetar (patiser); măcelar (tranşator); sudor -iscir; stivuitorist; agent securitate (+atestat); 0740.806501. (175860)

Citaţii

• Anastasiu Adrian Emil este chemat la data de 04.04.2016, ora 11.00, la Societatea Profesională Notarială „Constantinescu Maricica şi Potîrniche Alina", cu sediul în Galaţi, str. Brăilei nr.136, bl.B3, parter, ap.41, pentru dezbaterea succesorală privind defuncta Anastasiu Maria, decedată la data de 18.03.2015, fostă cu ultimul domiciliu în mun. Galaţi, str. Morilor nr.51, jud. Galaţi. (176691)

Meditaţii

• Română şi franceză, orice nivel. 0236469164, 0763913542 (175553)
• Matematică cl.III-VIII. 0742045272 (176527)

Pierderi

• **Pierdut acte stare civilă pe numele Lungu Ioan şi Elena şi Burueană Marcel şi Zânica şi acte proprietate pe numele Lungu Ioan, în data de 15.03. ac. Ofer recompensă substanţială. Telefon 0727110843, 0754407162. Rog seriozitate. (176631)**
• Pierdut contract vânzare cumpărare nr. 19010/ 1991 şi proces verbal de predare primire al locuinţei încheiat între SC Loconfort SA şi Drehuţă Titus şi Aurelia, apartament situat în cartierul Micro 17, bl.M, ap.52. Se declară nule. (176645)
• Pierdut abonament Transurb pe numele Panaite Elena. Se declară nul. (176653)
• Pierdut legitimaţie călătorie Manole Alexandru. Se declară nulă. (176654)
• Pierdut ANPA pe numele Chiroşcă Lucian, cu seria I nr. 034038. Se declară nul. (176674)
• Pierdut documente operative SC Creativ Security. Se declară nule. (176675)
• Pierdut act de concesiune nr. 8499/ 1975 pe numele Petcu Gheorghe pentru locul din cimitirul Eternitatea, parcela 99, rândul 7, locul 2. Se declară nul. (176689)
• Pierdut carnet student pe numele Pastuşenco Ion. Se declară nul. (176707)
• Pierdut proces verbal de predare primire nr. 27791/ 1991 al locuinţei încheiat între SC Loconfort Sa şi Popescu Nicolae şi Maria, apartament situat în cartier Micro 16, bloc Bujor 5, ap.43. Se declară nul. (176708)
• SC Roller SRL declar pierdut certificat constatator punct de lucru strada Roşiori, complex Ancora. Se declară nul. (176710)

Diverse

• Restaurant Micro 19 oferă servicii privind organizarea de pomeni, pomeniri. 0728281564 (176580)

• ANUNŢ IMPORTANT. ATENŢIE VITICULTORI! PÂNĂ LA DATA DE 15 MAI 2016 SE PRIMESC CERERI PENTRU AUTORIZAREA PLANTAŢIILOR VITICOLE PENTRU VINURI CU DENUMIRE DE ORIGINE CONTROLATĂ ŞI INDICAŢIE GEOGRAFICĂ. CONF. ORDIN MADR NR.1515/2013 TAXA DE AUTORIZARE ESTE DE 20 LEI/ HA. TELEFON 0752100982. (176430)

• Comuna Draganesti, titular al proiectului " Lucrari de reparatii si imbunatatirea drumurilor in sat Draganesti , comuna Dragansti , judetul Galati " anunta publicul interest asupra luarii deciziei etapei de incadrare de catre A.P.M. Galati fara evaluarea impactului asupra mediului in cadrul procedurii de evaluarea a impactului asupra mediului pentru proiectul "Lucrari de reparatii si imbunatatirea drumurilor in sat Draganesti , comuna Dragansti , judetul Galati " propus a fi relizat in intravilanul comunei Draganesti , judetul Galati. Proiectul deciziei de incadrare si motivele care o fundamenteaza pot fi consultate la sediul A.P.M . Galati , str. Regiment 11 Siret nr. 2 , in zilele de luni - joi, orele 08.30-14.00, vineri orele 8,30-13,30 , precum si la urmatoarea adresa de internet http://apmgl.anpm.ro – reglementari – acorduri de mediu – proiect decizie etapa de incadrare . Publicul interest poate inainta comentariile /observatii la proiectul deciziei de incadrare in termen de 5 zile de la data publicarii prezentului anunt , pana la data 23 martie 2016 (176658)
• Comuna Draganesti, titular al proiectului " Amenajare santuri si podete zona "Imas" sat Draganesti , comuna Draganesti , judetul Galati " " anunta publicul interest asupra luarii deciziei etapei de incadrare de catre A.P.M. Galati fara evaluarea impactului asupra mediului in cadrul procedurii de evaluarea a impactului asupra mediului pentru proiectul " Amenajare santuri si podete zona "Imas" sat Draganesti , comuna Draganesti , judetul Galati " propus a fi relizat in intravilanul comunei Draganesti , judetul Galati. Proiectul deciziei de incadrare si motivele care o fundamenteaza pot fi consultate la sediul A.P.M . Galati , str. Regiment 11 Siret nr. 2 , in zilele de luni - joi, orele 08.30-14.00, vineri orele 8,30-13,30 , precum si la urmatoarea adresa de internet http://apmgl.anpm.ro – reglementari – acorduri de mediu – proiect decizie etapa de incadrare . Publicul interest poate inainta comentariile /observatii la proiectul deciziei de incadrare in termen de 5 zile de la data publicarii prezentului anunt , pana la data 23 martie 2016 (176659)
• SC Denyck Prest SRL, cu sediul în comuna Lieşti, anunţă publicul intersat asupra depunerii solicitării de obţinere a autorizaţiei de mediu revizuite în scopul desfăşurării activităţii cod CAEN rev. 220 Exploatare forestieră pe teritoriul administrativ al judeţului Galaţi. Informaţii privind impactul asupra mediului al activităţii pentru care se solicită revizuirea autorizaţiei de mediu pot fi consultate zilnic, de luni până vineri, între orele 8,00-14,00, la sediul Agenţiei pentru Protecţia Mediului Galaţi, str. Regiment 11 Siret nr.2, Galaţi, cod 800322. Observaţiile, sugestiile şi/ sau propunerile publicului se primesc în scris la sediul APM Galaţi. (176680)
• Il Vîlcu Cosmin cu sediul în Tg. Bujor str. E. Grigorescu nr.21, judeţul Galaţi, anunţă publicul interesat asupra depunerii solicitării de autorizaţie de mediu în scopul desfăşurării activităţii cultivarea cerealelor pe amplasamentul din Tg. Bujor, str. E. Grigorescu nr.21, judeţul Galaţi. Informaţii privind impactul asupra mediului al activităţii pentru care se solicită autorizaţia de mediu pot fi consultate zilnic, de luni până joi, între orele 8,30-16,00 şi vineri între orele 8,30-13,30, la sediul Agenţiei pentru Protecţia Mediului Galaţi, str. Regiment 11 Siret nr.2, Galaţi, judeţul Galaţi. Observaţiile, sugestiile şi/ sau propunerile publicului se primesc în scris la sediul APM Galaţi. (176719)
• S.C. ECOAGROTEC S.R.L. anunta publicul interesat asupra depunerii solicitarii de emitere a acordului de mediu pentru proiectul „ALIMENTARE CU ENERGIE ELECTRICA, FERMA DE VACI DE CARNE" propus a fi realizat in sat Barcea, com. Barcea, jud. Galati. Informatiile privind proiectul propus pot fi consultate la sediul A.P.M. Galati, din mun. Galati, str. Regimentul 11 Şiret, nr. 2 si la sediul S.C."ECOAGROTEC" SRL din mun. Tecuci, str. Aleea Teilor, nr.6, ap.7 de luni pana joi, intre orele 08.30-16.00 si vineri, între orele 08,30-13,30. Observatiile publicului se primesc zilnic la sediul A.P.M. Galati, str.Regimentul 11 Siret, nr. 2. (176731)

Diverse Prezicătoare

• Mulţumesc doamnei Aurica pentru ajutorul dat. Dezleagă farmece, blesteme, cununii legate, împacă căsnicii destrămate, vindecă boli, scoate argintul. Rezolvare garantată, 5 ore. 0753704462, 0731203412 (176615)

Decese

SERVICII FUNERARE
Sicrie, îmbălsămări, transport funerar la jumătate din preţ.
NON STOP
Ţiglina II, str. Constructorilor vizavi Poliţia Judeţeană,
0724 599 840

CHRISTIAN COMPANY
SICRIE de la 100 lei
POMENI de la 20 lei
GRATUIT Casa Mortuara Transport Funerar
NON STOP: 0747.205.205
www.christiancompany.ro

"COLŢ DE RAI"
SERVICII FUNERARE NON-STOP
Tel: 0721 846 716
Str. Stadionului, bl. M3, parter, vizavi de Sala Sporturilor
www.funerare-galati.ro
➢ Îmbălsămări, constatări deces domiciliu;
➢ Sicrie;
➢ Consiliere funerară
➢ Transport funerar;
➢ Organizare pomeni.
PREŢ CORECT!

• Asistentul principal Tofan, autorizat pentru ÎMBĂLSĂMĂRI, răspunde solicitărilor prin 0744477943. (175446)

• Cu adânc regret sora, mătuşa, nepoţii şi verişorii anunţă trecerea în nefiinţă a dragului lor ILIESCU NECULAI. Depus la capela Eternitatea. Înmormântarea va avea loc la cimitirul Eternitatea, joi, 17 martie 2016, ora 12,00 (176546)
• **Profund îndurerată, Ciolacu Teodora anunţă că, după o grea suferinţă, s-a stins din viaţă soţul CIOLACU ALEXE (SANDU) şi se află depus la capela Bisericii „Sf. Stelian şi Pogorârea Sfântului Duh". Înmormântarea pe data de 17.03.2016 (176547)**

• Suntem alături de Mariana şi de copii acum când se despart de MODIGA GABRIEL- VALERIU, lăsând în urma lui mult regret şi suferinţă. Rămas bun prieten drag! Dumnezeu să-l odihnească. Fam. Ifteni- Luca şi Ţarălungă (176624)

• Cu inima frântă de durere anunţ trecerea în nefiinţă a dragii mele surori MARINA STOICA. Nu te vom uita niciodată. Fam. Stan: Eleni, Gigi, Emil, Iulian şi Ionela. (176629)

• Colegii secţiei Flotă din Romportmet sunt alături de Trandafir Druţă la greaua încercare pricinuită de pierderea mamei. Condoleanţe familiei îndoliate şi Dumnezeu să o odihnească în pace. (176630)

• Sincere regrete la decesul vărului nostru, ILIESCU NICOLAE. Dumnezeu să-l ierte! Familiile Niţă, Candrea, Bergheş. (176638)

• Cu tristeţe şi durere în suflet, anunţăm trecerea fulgerătoare în nefiinţă a dragului nostru cumătru, DOROBĂŢ MARIAN- 39 ani. Dumnezeu să-l odihnească în pace! Familia Sîrbu (176644)

• Organizăm pomeni la cele mai mici preţuri, complex Continental- Ţiglina III şi la domiciliu, inclusiv pe toată raza municipiului Galaţi. 0758628329 (176649)
• Suntem alături de naşa noastră, Modiga Mariana, şi de copii la decesul soţului MODIGA GABI- 63 ani. Dumnezeu să-l ierte! Familia Gherghi (176692)

• **Familia îndurerată anunţă încetarea din viaţă a celei care a fost fiz. NEACŞU ELENA, fiică, mamă şi bunică neprecuită. Dragostea şi recunoştinţa noastră vor dăinui dincolo de marea trecere. (176728)**

Comemorări

• **Comemorăm azi 3 ani de la plecarea într-o lume mai bună a celei care a fost prof. COMAN ELENA. Soţul Marcel, fiii Claudiu şi Laurenţiu o deplâng! Veşnică pomenire! Dumnezeu să o odihnească! (176358)**

• **Familia Coman Claudiu- fiu, Paulanoră, Irina şi Iuliana nepoate, aduc un pios omagiu celei care a fost prof. COMAN ELENA, la comemorarea celor 3 ani de la trecerea în nefiinţă. Dumnezeu să o ierte! (176359)**

Mica Publicitate

• Un suflet minunat, un om blând şi demn s-a ridicat la cer, acum 40 de zile. Te vom păstra veşnic în amintire, dragul nostru **COSTIN IORDAN**. Anişoara şi Florian. (176732)

• **Astăzi se împlinesc 3 ani de la trecerea într-o lume fără boală, suferinţă şi nelinişte a celei care a fost prof. ELENA COMAN. Amintirea i-a rămas vie în casa ei, în şcolile pe care le-a condus şi mai ales în sufletul copiilor şi a nepoatelor. Pe măsură ce timpul a trecut vorbele şi gesturile ei dobândesc şi mai mare greutate în vieţile noastre. Îi simţim prezenţa de înger păzitor şi neam fi dorit să ne bucurăm împreună de realizări, copii şi viaţa în toate dimensiunile sale. Dumnezeu să te odihnească, MAMANE! Fiul Laurenţiu, nepoata Teodora şi nora Ramona o deplâng. (176360)**

• **Se împlinesc astăzi 3 ani de la trecerea în nefiinţă a doamnei ELENA COMAN, manager şi profesor dăruit, om de o înaltă distincţie morală. Cele mai sincere regrete! Colegii de la Liceul Teoretic „Marin Coman". (176361)**

• Pe 17 martie s-au împlinit 2 ani de când ai plecat în veşnicie, lăsându-ne îndureraţi, draga noastră mamă, bunică şi străbunică, ARHANDOPOL LEONTINA. Pentru faptele tale bune şi frumoase, pe care ni le-ai dăruit, îţi aduc în memorie ultimele clipe din viaţa ta şi nu te vom uita niciodată. Te-ai dus, iubito, acolo Sus/ Şi-ţi văd figura-ngândurată,/ Erai pe-un pat, într-un spital/ Şi-aveai o inimă-ntristată./ Simţeai şi tu că te-a răpus/ O boală ce-ţi va rupe viaţa/ Te uitai în ochii mei/ Şi-ţi plângea cu lacrimi faţa/ Te-am sărutat şi am plecat/ Cu gândul să mai vin la tine/ M-am întors a doua zi/ Să văd dacă te simţi mai bine./ Plângeai şi mâna mi-o ţineai,/ Şi-mi spuneai că-ţi pare rău, / Că mult timp nu mai ai/ Şi-o să pleci la Dumnezeu./ Greu m-am despărţit de tine,/ Şi abia acasă am sosit/ Iar fiica mea m-a anunţat/, „Tată, mama noastră a murit". Somn uşor, draga mea! Soţul. (176409)

• Mamă, astăzi ţi-am fi spus „La mulţi ani!", dar nu mai eşti lângă noi. Ne rămâne doar amintirea şi un dor nestins în inimă a dragii noastre TSALIOCOGLU ECATERINA, 81 ani. Dumnezeu să-ţi dea odihnă veşnică în Împărăţia Sa. Familia (176528)

• Dacă moartea nemiloasă mai întârzia 138 zile, astăzi TOFAN GHEORGHE (GIGI) ar fi împlinit 60 ani. El şi-a găsit liniştea şi odihna după atâta durere trupească şi sufletească, dar a lăsat în urmă lacrimi, dor, amintiri şi obsesiva întrebare „De ce el?" Vom găsi vreodată răspunsul? Se întreabă mama, fiul, fratele şi surorile. (176551)

• Cu durere în suflet anunţăm că astăzi se împlineşte un an de la trecerea în nefiinţă a celei care a fost soţie, mamă, bunică şi străbunică MUSCĂ GEORGETA. Vei rămâne mereu în sufletele şi în amintirea noastră. Familiile Muscă Ghiţă, Guiţă, Maftei, Dajbog, Modruz, Moldoveanu. (176625)

• **Cu nemărginită durere în suflet ne amintim că astăzi se împlinesc 13 ani de când ne-a părăsit fiul nostru FILOTE CRISTIAN. Nu te vom uita niciodată. Dumnezeu să te ierte şi să-ţi odihnească sufletul tău curat şi nevinovat. Părinţii (176626)**

• Scumpii noştri părinţi şi bunici ne-au părăsit: HOLCA MARIA acum 8 luni, col.(r) HOLCA CONSTANTIN, azi se împlinesc 3

ani. Dumnezeu să-i odihnească! Fiicele, ginerele şi nepoţii (176628)

• Cu nemărginită durere în suflet amintim că astăzi, 17 martie, se împlinesc 8 ani de la trecerea în nefiinţă a celei care a fost ANA MARIA GRIGORE (fost URSU). Ne rugăm ca bunul Dumnezeu să te aşeze în lumea celor drepţi. Mama, fratele şi fiul. (176633)

• Păstrăm în suflet tristeţe şi dor la împlinirea unui an de când ai plecat de lângă noi RUSU MĂNDIŢA. Nu te vom uita. Soţul şi fiica Daniela. (176672)

• O rugăciune, o floare, o lumânare este tot ce-ţi mai putem oferi la tristul mormânt acum, la 8 ani de când ai plecat spre o lume mai bună, draga noastră ANA MARIA GRIGORE (URSU). Nu te vom uita şi toţi cei care te privesc şi te-au cunoscut, aduceţi-vă o clipă aminte de sufletul ei bun, dragostea de viaţă şi optimismul care nu te-au părăsit până în ultima clipă. Dumnezeu să te odihnească în pace! Familia Grigore. (176687)

Glume

Vasile **Ghica**

- Unde vom ajunge cu netul?
- Vom implora Divinitatea!
- Cum?
- Dă-mi, Doamne, un like!

- A fost arestată vânzătoarea de la Plafar.
- O, dar de ce?
- A vândut coada șoricelului la preț de... bărbăția calului.

- Vă rog să beți o bere în cinstea mea!
- Nu cred că e suficient. Arătați foarte rău!

17 martie 1948
Uniunea Europei Occidentale

La data de 17 martie 1948, se înființează Uniunea Europei Occidentale, conform Tratatului de la Bruxelles, semnat de cinci țări: Belgia, Franța, Luxemburg, Olanda și Marea Britanie. Asociația a început să fie activă la data de 5 mai 1955, pe baza tratativelor de la Paris, din anul 1954.

V.G.

Cotele apelor Dunării
din 16 marte 2016

Cernavodă	572 cm	+10 cm	GALAȚI	551 cm	+8 cm
Hârșova	608 cm	+8 cm	Isaccea	439 cm	+8 cm
Brăila	577 cm	+9 cm	Tulcea	349 cm	+4 cm

www.viata-libera.ro

Viața din carnet

Viața HOROSCOP
17 martie

Pești
19 februarie - 20 martie
Nu sunt recomandate călătoriile lungi, cu atât mai mult dacă sunt în interes de afaceri.

Berbec
21 martie - 20 aprilie
Nu este indicat să conduceți mașina, fiindcă sunteți predispus la accidente.

Taur
21 aprilie - 21 mai
Se pare că aveți multe chestiuni de rezolvat, printre care unele mai vechi, pe care le-ați tot amânat.

Gemeni
22 mai - 21 iunie
Configurația astrală de azi ar putea să vă inducă o stare de irascibilitate.

Rac
22 iunie - 22 iulie
La locul de muncă, s-ar putea să primiți o veste neplăcută de la șef sau de la colegi.

Leu
23 iulie - 22 august
Partenerul de viață v-ar putea reproșa că petreceți prea puțin timp împreună.

Fecioară
23 august - 21 septembrie
Este posibil să nu primiți la timp o sumă de bani care vi se cuvine și pe care contați.

Balanță
22 septembrie - 22 octombrie
Ar fi bine să amânați discuțiile serioase cu colegii sau cu partenerii de afaceri.

Scorpion
23 octombrie - 21 noiembrie
În prima parte a zilei este recomandat să interacționați cât mai puțin cu cei din jur.

Săgetător
22 noiembrie - 21 decembrie
Se pare că sunteți indispus din cauza unei dificultăți financiare de moment.

Capricorn
22 decembrie - 19 ianuarie
Aveți nevoie de mai multă relaxare. Puteți să o considerați o investiție în propria forță de muncă.

Vărsător
20 ianuarie - 18 februarie
Este cazul să apelați la stăpânirea de sine și să evitați subiectele delicate în discuțiile de azi.

Filme la TV
17 martie

Regele din California
(comedie, Mexic-SUA, 2007)
Pro Cinema, ora 20:30
Cu: Michael Douglas, Evan Rachel Wood
Titlu original: King of California

Charlie, un bărbat abia ieșit dintr-un spital de boli mintale, o convinge pe Miranda, fiica sa adolescentă, să-l însoțească într-o aventură nemaipomenită. Charlie este convins că, undeva, în suburbiile californiene, zace îngropat aurul misionarilor spanioli. Fără să stea prea mult pe gânduri, cei doi pornesc în căutarea comorii îngropate. Se pare că micul lor Costco poate să îi ajute să își împlinească visul american. Filmul, pozitiv și energic, cu detalii comice care îl pun minunat în valoare pe Michael Douglas, știe să vorbească tuturor despre importanța familiei.

Planeta interzisă
(S.F., SUA, 1956)
TNT, ora 22:00
Cu: Walter Pidgeon, Anne Francis, Leslie Nielsen
Titlu original: Forbidden Planet

Profesorul Morbius are un laborator pe o planetă îndepărtată. Fiica lui, frumoasa Altaira, este lumina vieții lui. Dar, când un monstru începe să atace și să distrugă totul din jur, bătrânul om de știință trebuie să dea seamă despre cercetările lui. Căci se pare că monstrul nevăzut este o proiecție a gândurilor lui... Un SF memorabil, cu excelente efecte speciale, inspirat după „Furtuna" lui Shakespeare. Walter Pidgeon este Prospero, un lider planetar însetat de cunoaștere.

Agenda culturală

Expoziții

• **Muzeul de Artă Vizuală** - Expoziția „Babilon", de Rodica Gherghinoiu și Valentin Neacșu.

• **Sala „Nicolae Mantu" a Galeriilor de Artă** - Salonul de primăvară al plasticienilor gălățeni.

• **Muzeul de Istorie „Paul Păltănea"** (str. Domnească nr. 25) - temporar închis. Muzeul **„Casa Cuza Vodă"** (str. Al. I. Cuza, nr. 80) - expozițiile: „Ambient monden românesc - A doua jumătate a secolului al XIX-lea - prima jumătate a secolului XX", Exponatul lunii „Un evantai - Accesoriu al eleganței feminine". **Muzeul „Casa Colecțiilor"** (str. Eroilor nr. 64 - fosta Farmacie Ținc) - expozițiile: „Ambient interior gălățean - sfârșitul secolului al XIX-lea - începutul secolului XX", „Restituiri Makșay", „Smaranda Brăescu - Regina aerului", „Filatelia românească între modernitate și contemporaneitate", „Medalistica românească între 1839-1939", „Orașul Iași. Memoria monumentelor". **Casa „Hortensia Papadat Bengescu"** (comuna Ivești) - expoziția „Personalități ivești". **Casa Rurală „Ion Avram Dunăreanu"** (comuna Suhurlui) - expoziția „Ambient tradițional românesc". **Casa Memorială „Costache Negri"** (comuna Costache Negri) - temporar închisă.

• **Complexul Muzeal de Științe ale Naturii** „Răsvan Angheluță" - expozițiile: „Dunărea, Dobrogea, Delta", „Africa". Exponatul lunii: „Gâsca cu gât roșu". **Grădina Botanică** și **Acvariul** pot fi vizitate între orele 9,00 - 17,00 (miercuri - duminică), iar **Observatorul Astronomic** este deschis între orele 19,00 - 22,00 (marți - sâmbătă). **Grădina Zoologică** de la Gârboavele poate fi vizitată de miercuri până duminică, între orele 9,00 și 17,00.

Biblioteci

• **Biblioteca „V. A. Urechia"** - luni-vineri, 9,00 - 20,00.

• **Biblioteca Franceză** - luni-vineri, 11,00 - 16,00.

Iasmina Stoianovici

Program TV
Joi
17 martie

TVR 1
07:00 Telejurnal Matinal
08:50 Vorbește corect!
09:00 Starea nației (sat.) (r)
09:50 Opinii fiscale (emis. info.)
10:00 Tot ce contează (emis. info.)
11:00 Necazuri de puștoaică (sua-can., s. copii, ep. 23-24)
12:30 Tribuna partidelor parlamentare (emis. info.)
13:00 De joi până joi (emis. mag.)
14:00 Telejurnal (emis. info.)
15:30 Akzente (program cult.)
17:00 Interes general (talk show)
18:00 Lozul cel mare (emis. con.) Tragerile Joker, Loto 5 /40, Loto 6/49 și Noroc
18:30 În culisele energiei
19:00 Mediatorii (emis. info.)
19:45 Sport
19:57 Starea zilei (emis. info.)
20:00 Telejurnal (emis. info.)
21:00 Prim-Plan (talk show) (live)
22:25 Starea zilei (emis. info.)
22:30 Starea nației (sat.)
23:30 Nostalgii (SUA, 2000, f. dr.)
00:10 Orașul nebunilor (it., dr. bio.)

TVR 2
08:20 Mic dejun cu un campion (r)
09:10 Cartea cea de toate zilele
09:20 "Brâncuși, sculptorul luminii"
09:30 Europa 360° (emis. info.) (r)
10:00 Documentar 360° - GEO
11:00 La fix (mag. life-style) (live)
12:00 Telejurnal (emis. info.) (live)
12:30 Actual pe 2 (emis. info.)
14:30 Cultura minorităților (doc.)
15:00 Telejurnal (emis. info.)
16:00 Ieri- Azi- Mâine (talk show)
16:50 "Brâncuși, sculptorul luminii" - 140 de ani de la naștere
17:00 Documentar 360° - GEO
18:00 Ora de știri (emis. info.)
19:00 Legea lui Doyle (can., s. polițist, ep. 13)
19:50 Cartea cea de toate zilele
20:10 Poveste după poveste
21:00 Arte, carte și capricii
22:00 Telejurnal (emis. info.) (live)
22:30 În umbra legii (can., s. tv, sez. 2, ep. 1)
23:30 Interviurile Festivalului George Enescu, 2015
00:30 Locuri, oameni și comori (r)
01:00 Pescar hoinar (emis. con.) (r)

HBO
05:30 O faptă bună (rom., s. m.)
06:00 Cel mai nervos bărbat din Brooklyn (SUA, com.)
07:35 Din greșeală împreună (SUA, com.)
09:35 Autopsia extratereștrilor (ger.-engl., com. SF)
11:10 Băiatul din oglindă (braz., acțiune)
12:30 Ascensiunea lui Jupiter (SUA, S.F.)
14:40 Scooby-Doo și monstrul de pe Lună (SUA, f. anim.)
16:00 Exodus: Zei și regi (sua-engl., f. ist. avent.)
18:30 București Non Stop (rom., com. dr.)
20:00 Ebola (ger., f. doc.)
20:50 Omul Pasăre sau Virtutea nesperată a ignoranței (SUA, com.)
22:50 Cazul Deborah Logan (SUA, horror)
00:20 Chocolate City (SUA, f. dr.)

PRO TV
07:00 Știrile Pro TV (emis. info.) Cu: Mihai Dedu și Lavinia Petrea/ Andreea Marinescu
10:30 La Măruță (div.) (r)
12:00 Vorbește lumea (mag. life-style) Prezentatori: Cove și Adela Popescu
13:00 Știrile Pro TV (emis. info.)
14:00 Vorbește lumea (mag. life-style)
15:00 Lecții de viață (ser.)
16:00 Ce spun românii (reality show) - Ediția 54
17:00 Știrile Pro TV (emis. info.) Cu: Monica Dascălu
17:30 La Măruță (div.)
19:00 Știrile Pro TV (emis. info.) Cu: Andreea Esca *Sport *Vremea
20:00 Las fierbinți (rom., s. com., sez. 9, ep. 4)
21:00 Atletico Textila (s. com., sez. 1, ep. 2)
22:00 Fotbal Europa League: Manchester United - Liverpool (live)
00:00 Știrile Pro TV
00:30 Lista neagră (SUA, s. de acț., sez. 1, ep. 18)

Prima TV
07:15 Îmblânzirea scorpiei (r)
08:45 Focus din inima României (r)
10:00 Mama mea gătește mai bine (ep. 13) (r)
11:30 Cireașa de pe tort (r)
12:30 Focus Magazin (ep. 125) (r)
13:20 Teleshopping (promo)
14:00 Focus 14 (emis. info.)
14:30 Teleshopping (promo)
15:00 Camera de râs (ep. 20)
15:30 Mondenii (div., sez. 9, ep. 7-8) Cu: Andreea Grămoșteanu, Mirela Zeța, Angel Popescu
16:30 Focus (emis. info.)
17:00 Trăsniții (sez. 26, ep. 6) (r)
18:00 Focus (emis. info.)
19:15 Mama mea gătește mai bine (ep. 14)
20:15 Cronica cârcotașilor (reality show, sez. 33, ep. 8)
21:00 Iancu Jianu, haiducul (rom., avent. f)
23:00 La TV (s. com., ep. 2)
23:45 Focus din inima României
00:15 Focus Magazin (ep. 126)
01:00 Mama mea gătește mai bine (ep. 14) (r)
02:00 Cronica cârcotașilor (reality show, sez. 33, ep. 8) (r)

Antena 1
06:00 Observator (emis. info.) (live)
08:00 'Neatza cu Răzvan și Dani (div.) (live)
10:55 Teleshopping (promo)
11:15 Mireasă pentru fiul meu (reality show) (live)
13:00 Observator (emis. info.) (live)
14:00 Mireasă pentru fiul meu (reality show) (live)
16:00 Observator (emis. info.) (live)
17:00 Acces direct (talk show) cu Simona Gherghe
19:00 Observator (emis. info.) (live)
20:00 Next Star (emis. con.) Cu Dan Negru
23:30 Un show păcătos (div.) (live) Cu Dan Capatos Invitat permanent: Cătălin Bordea
01:00 Eroine de sacrificiu (SUA, acțiune)
03:00 Observator (emis. info.) (r)
03:45 Acces direct (talk show) (r)

Acasă TV
08:45 Lupta rozelor (tur., dr.) (r)
11:00 Teleshopping (promo)
11:15 În umbra trecutului (mex., s. tv) (r)
13:30 Teleshopping (promo)
14:00 Pasiune interzisă (SUA, s. tv, ep. 53)
15:00 Diamantul nopții (sua-mex., ser., ep. 54)
16:00 Spune-mi că ești a mea (mex., s. rom., ep. 57)
17:00 Sufletul meu pereche (ind., s. rom., ep. 188)
17:30 Sufletul meu pereche (ind., s. rom., ep. 189)
18:00 Lupta rozelor (tur., dr., ep. 33)
20:00 În umbra trecutului (mex., s. tv, ep. 47)
21:00 În umbra trecutului (mex., s. tv, ep. 48)
22:00 Avenida Brasil (braz., s. tv, ep. 114)
23:00 Regina (rom., ser., ep. 16)
00:45 Santa Diabla (SUA, s. polițist, ep. 56)
01:45 Lupta rozelor (tur., dr.) (r)
03:45 Regina (rom., ser.) (r)

KANAL D
05:30 Pastila de râs - Medicament fără efecte secundare (div.) (r)
07:00 Știrile Kanal D (emis. info.)
07:45 Teleshopping (promo)
08:15 Teo Show (div.) (r) Cu Teo Trandafir și Bursucu'
10:00 Teleshopping (promo)
10:30 Cu capul în nori (tur., s. com.)
12:30 Știrile Kanal D (emis. info.) Cu Silvia Ioniță
13:30 Te vreau lângă mine (reality show) Cu Gabriela Cristea
16:00 Teleshopping (promo)
16:45 Teo Show (div.) Cu Teo Trandafir și Bursucu'
18:45 Știrea zilei (emis. info.) cu Simona Pătruleasa
19:00 Știrile Kanal D (emis. info.) Cu Simona Pătruleasa
20:00 Bahar: Viață furată (tur., dr.)
23:00 WOWbiz (div.) Cu Mădălin Ionescu și Andreea Mantea
00:30 Știrile Kanal D (r)
01:45 Bahar: Viață furată (tur., dr.) (r)

ProCinema
06:15 Divele (mex., com. muz.) (r)
08:00 La Măruță (emis. mag.) (r)
09:30 La Bloc (s. com., ep. 127) (r)
10:00 La Bloc (s. com., ep. 128) (r)
10:30 La Bloc (s. com., ep. 129) (r)
11:00 La Bloc (s. com., ep. 130) (r)
12:00 Karate Kid II (SUA, f. de fam.) (r)
14:15 Sirocco (SUA, f. dr., a-n) (r)
16:15 La Bloc (s. com., ep. 131)
16:45 La Bloc (s. com., ep. 132)
17:15 La Bloc (s. com., ep. 133)
17:45 La Bloc (s. com., ep. 134)
18:30 Ultimele ore ale Terrei (can., SF acț.)
20:30 Regele din California (mex.-SUA, com.)
22:30 Blestemul 3: Cheia misterului (SUA, horror)
00:30 Regele din California (mex.-SUA, com.) (r)
02:15 Cine A.M. (emis. info.)

Redacția ziarului „Viața liberă" nu este responsabilă pentru modificările survenite în programul TV după închiderea ediției.

S-a întâmplat
pe 17 martie

Virgil **Guruianu**

1680 - Încetează din viață FRANÇOIS DE ROCHEFOUCAULD (n. 1613), filosof, moralist francez.

1751 - Se naște JAMES MADISON (m. 1836), om politic, președintele SUA (1809-1817).

1819 - Se naște ALECU RUSSO (m.1859), poet, prozator, eseist, memorialist, „personalitate cu înclinații teoretice speciale, ideologul generației de la 1848".

1834 - Se naște GOTTLIEB WILHELM DAIMLER (m. 1900), inginer, inventator german. A inventat motorul cu gaz în patru timpi.

1856 - Se naște NIKOLAI JUKOVSKI (m. 1921), savant rus. Este considerat unul dintre fondatorii hidro și aerodinamicii moderne.

1877 - Se naște, la **Galați**, **DIONISIE GERMANI** (m. 1948), inginer constructor, specialist în hidrodinamică, pedagog, membru de onoare al Academiei Române, al mai multor societăți științifice din țară și străinătate. A fost repus în drepturi ca membru corespondent al Academiei Române în 1990.

1883 - Se naște URMUZ (DEMETRU DEMETRESCU-BUZĂU) (m. 1923, s-a sinucis), prozator, precursor al suprarealismului.

1919 - Se naște NAT KING COLE (m. 1965), pianist american, interpret de jazz.

1924 - Se naște, la **Galați**, **DIANA SCHOR**, pictoriță, artist decorator (ceramică, tapiserie). După 1975, stabilită în SUA.

1938 - Se naște RUDOLF NUREEV (m. 1993), balerin, coregraf, actor rus.

1939 - Se naște MIHAI UNGHEANU (m. 2009) critic literar, eseist, laureat cu premiul pentru Critică al Asociației Scriitorilor din București, cu alte premii.

1940 - Încetează din viață ION BREZIANU (n.1868), actor de teatru și film.

1941 - Încetează din viață NICOLAE TITULESCU (n. 1882), jurist, diplomat și om politic, ministru de Externe (1927-1928 și 1932-1936), reprezentant permanent al României la Societatea Națiunilor (1921-1936), președinte al Adunării Generale a Societății Națiunilor Unite (1930 și 1931), membru al Academiei Române.

1949 - Se naște PATRICK DUFFY, actor american.

1950 - Se naște, la **Corod**, **jud. Galați**, **CONSTANTIN OANCĂ,** poet, autor de aforisme, pedagog.

1956 - Încetează din viață IRENE JOLIOT-CURIE (n.1897), fiziciană și chimistă franceză, laureată cu Premiul Nobel pentru Chimie (1935).

1974 - Se naște ELISABETA VOLCU, pictoriță, membră a UAPR - Filiala Galați.

1976 - Încetează din viață LUCHINO VISCONTI (n.1906), regizor italian de teatru și film, reprezentant de seamă al neorealismului în cinematografie.

1977 - Încetează din viață TACHE PAPAHAGI (n. 1892), folclorist.

1981 - Se naște, la **Galați**, **MIHAELA DIACONU**, pictoriță, membră a UAPR.

1986 - Încetează din viață ALEXANDRU GIUGARU (n.1897), actor de teatru și film.

1996 - Încetează din viață RENÉ CLÉMENT (n. 1913), regizor francez, laureat cu Premiul Oscar.

2005 - Încetează din viață ADRIAN MARINO (n. 1921), critic, teoretician literar, laureat cu Premiul Academiei Române (1968), cu Premiul Internațional „Herder", cu alte premii.

2010 - Încetează din viață **ȘTEFAN GHEORGHIU** (n. 1926, la **Galați**), violonist.

REȚETA ZILEI

Lasagna cu legume

Ingrediente: un praz, 4-5 cepe, câteva mâini de spanac, 1/2 țelină, trei morcovi, un ardei, trei căței de usturoi, o cutie de ciuperci, sos de soia, semințe de susan, piper, un plic de pesto cu semințe de dovleac; pentru sosul 1: brânză frământată, o cutie de roșii în bulion, cașcaval pentru ras; pentru sosul 2: trei ouă, trei linguri de smântână, ulei, sare, foi de lasagna;

Mod de preparare: Se călesc legumele în ulei. Se adaugă sare, piper, sos de soia și plicul de pesto cu semințe, precum și susanul prăjit puțin. Se prepară separat sosurile. Foile de lasagna se fierb. Se unge o tavă cu foarte puțin ulei, se pune un rând de foi de lasagna, un rând de legume, sosul roșu, se rade cașcaval, apoi iar foi, legume, cașcaval. Se termină cu lasagna peste care se toarnă al doilea sos (cel din ouă și smântână), cașcaval ras. Se dă la cuptor până se rumenește.

R.C.

17 martie 1866

S-a înființat ˝Guarda orășenească˝

Cu 150 de ani în urmă, pe data de 17 martie 1866, a fost înființată, prin Decret, „Guarda orășenească", instituită în toate orașele, „pentru a priveghea la paza ordinii".

V.G.

TVMANIA

Florin **Răvdan**

florin.ravdan@viata-libera.ro

˝Îmi place țeava de mică, că așa îl chema pe primul meu iubit˝

Nu vă gândiți (numai) la prostii. Persoana căreia îi place țeava de mică este nimeni alta decât Loredana Groza. Diva în vârstă de 45 de ani a povestit în emisiunea de la radio a Andreei Esca despre cum s-a îndrăgostit ea prima dată. "Eram la Festivalul de la Mamaia, aveam 16 ani, și acolo m-am pupat prima dată. Era cu bărbatul care mă filma. Nu m-am gândit la ceva, mi se părea cel mai cool. Și era o relație din asta, el mă vedea prin cameră, dar mi se părea o chestie așa, că mă băga in seama, mă filma pe sub fustă", a povestit artista. Bărbatul de care s-a îndrăgostit Loredana la acea vreme pentru că "era cool" este Cătălin Cățoiu, poreclit "țeavă", un prieten apropiat al regizorului Dan Chișu.

Ei, și uite de atunci îi place Loredanei "țeava". S-a dat de gol la Vocea României, emisiune în care i-a zis unui concurent, uimită de talentul muzical, "vai, ce țeavă ai!", urmată de ""Îmi place țeava de mică, primul meu iubit se chema Țeavă, de asta!". Asta nu ar fi, oricum, prima aluzie cu anumită tentă a Loredanei, dat fiind că la show-ul în care este jurată (și înjurată, în ultima vreme) mai scapă câte o glumiță din asta, mai deocheată. Na, femeia își permite, dat fiind că e o divă. Cum se urează la așa ceva? Țeavă plăcută?

Dana Săvuică și Șerban Huidu, un cuplu? Nu, doar o glumă între doi prieteni, adoptată de bună imediat de către presa de scandal din România. Cei doi buni prieteni s-au întâlnit la un eveniment monden în fața unor jurnaliști și, pe fondul divorțului Danei Săvuică de fostul soț, purtătorii de microfoane nu s-au putut abține de la speculații. Așa că blonda "le-a trântit mucii în fasole", cum se spune, și le-a zis că Huidu e iubitul ei. Nici el nu s-a lăsat mai prejos și a zis chiar că locuiesc împreună. După care a dispărut din peisaj și a lăsat-o pe blondă să dea explicații. Na, poante vreți, poante primiți! Oricum, nici Huidu nu mai are umorul de altă dată, dar gluma a fost una bună.

www.viata-libera.ro

Viata caleidoscop

Martie 1958

Primul satelit artificial al SUA

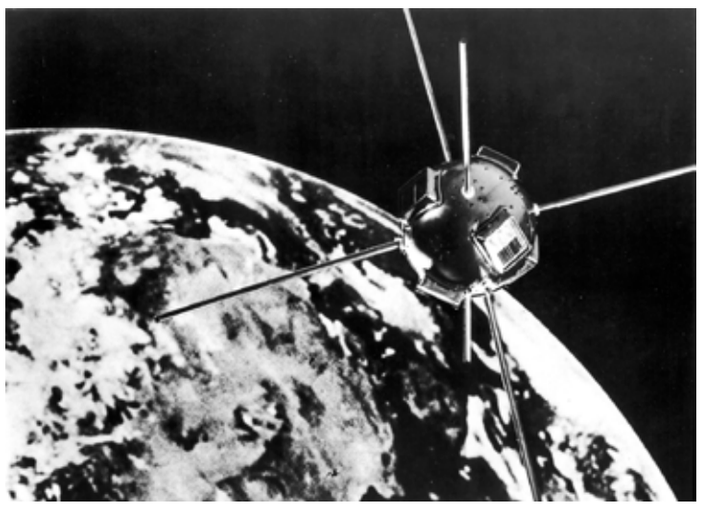

În anul 1955, președintele Dwight D. Eisenhower a anunțat că Statele Unite intenționează să lanseze un obiect artificial pe o orbită extraatmosferică, acest eveniment urmând să reprezinte contribuția americană la Anul Internațional al Geofizicii [iunie 1957 - iunie 1958]. A fost selectat, în acest sens, Proiectul Vanguard, prezentat de Marina Statelor Unite. Finanțarea proiectului a fost asigurată de Fundația Națională pentru Știință. La realizarea proiectului au fost implicate, cu subcontractări, mai multe companii aeronautice din Statele Unite. La 4 octombrie 1957, Uniunea Sovietică [Rusia] a lansat primul satelit al Pământului „Sputnik I", accelerând cursa spațială dintre Statele Unite și Uniunea Sovietică. Drept răspuns, la 2 decembrie 1957, Departamentul Apărării a anunțat iminența lansării unui satelit american. Lansarea a avut loc câteva zile mai târziu, pe 6 decembrie, dar a reprezentat un eșec, racheta purtătoare explodând la lansare. La 17 martie 1958, a fost lansat, cu succes, „Vanguard I" (TV-4), o mică sferă dotată cu mai multe emițătoare radio. Satelitul a emis până în anul 1965, oferind importante date cu privire la forma și înclinația Pământului, precum și despre câmpul său gravitațional.

V.G.

Remember

Anders Dahl (1751-1789)

Botanistul suedez Anders Dahl s-a născut pe 17 martie 1751, în parohia Varnhen, din Vaestergoetland, unde tatăl său era preot. În anul 1755, familia Dahl s-a mutat în parohia Saleby, nu departe de Lidkoeping. A urmat cursurile Școlii din Skara.

La 13 decembrie 1769, a fondat, împreună cu mai mulți prieteni, Societatea Topografică Suedeză din Skara, prin care întocmeau rapoarte scrise privind viața plantelor și a animalelor, geografia, topografia, istoria și economia orașului Vaestergoetland.

Anders Dahl a devenit student al Universității din Uppsala în aprilie 1770, unde l-a avut profesor și mentor pe naturalistul Carl von Linne (1707-1778). Decesul tatălui său, în 1771, și criza financiară în care a intrat familia Dahl l-au determinat pe Anders să-și abandoneze studiile. În 1776, la recomandarea fostului său profesor, Dahl a primit postul de custode al Muzeului Naturii și al Grădinii Botanice din Gamlestaden. Astfel, și-a putut continua studiile, obținând în 1786 titlul de doctor al Universității din Kiel.

S-a stins din viață la 25 mai 1789, la doar 32 de ani.

O parte din bogata sa colecție de plante a fost distrusă de un incendiu izbucnit în 1827 în clădirea Universității din Turku. Ceea ce a putut fi salvat se păstrează și astăzi la Muzeul Botanic al Universității din Helsinki și la Grădina Botanică Regală din Edinburg.

V.G.

Telefoane **Utile**

Dispecerat Urgențe	112
Ambulanță non-stop (VITAL MED)	0236/462222
Inspectoratul pentru Situații de Urgență (ISU)	0236/460441
Centrala Inspectoratului Județean de Poliție	0236/407000
Poliția Transporturi	0236/418460
Secția 1 de Poliție	0236/419966
Secția 2 de Poliție	0236/460854
Secția 3 de Poliție	0236/413400
Secția 4 de Poliție	0236/468490
Secția 5 de Poliție	0236/416945
Serviciul Teritorial al Poliției de Frontieră Galați	0236/491066
Centrul de prevenire și consiliere antidrog	0236/461800
Jandarmi	0236/334152
Poliția Locală	0236/314000
Prefectură	0236/462739 0236/460330
Consiliul Județului	0236/411099
Primărie	0236/307775
Garda de Mediu	0236/311333 0236/413170
S.C. ECOSAL PREST S.A.	0236/312282 - secția menaj
Informații CFR	0236/460643
Rezervare bilete tren	0236/496000
Comisariatul Județean pentru Protecția Consumatorului	0236/413929
Starea Civilă	0236/307747

Deranjamente - intervenții:

CALORGAL:
dispecerat - 0236/311018
0236/473100/120
relații cu publicul - 0236/473151

APĂ CANAL:
dispecerat - 0236/463294
0236/473380

DISTRIGAZ SUD (Sucursala Galați)
0236/928

ELECTRICA (Galați) 929
(număr unic cu apel gratuit pentru toți clienții indiferent de zona de reședință)

Spitale

De Urgență	0236/301111 0236/301112
Psihiatrie	0236/479401
Boli Infecțioase	0236/334022 0236/334032
De Copii	0236/469849 0236/469100
Militar	0236/423983
TBC	0236/460712 0236/460713
Spitalul CFR	0236/475678 0236/475768 fax 0236/411613
Maternitatea Municipală	0236/413131 0236/412301

Farmacii non-stop:

Hygeia (vizavi de Spitalul Județean) 0236/473013

Soluțiile jocurilor apărute în ziarul de ieri:

LA DATORIE

ORIZONTAL: CUFUNDATURA, ARINI, SOLAR, SALANGER, DA, ACI, SECTII, NIAGARA, MOS, TOLA, OROPSI, AA, MOVILA, M, STERI, AIST, LEU, ATACARI, U, SURAZATOR, AMICAL, RATE.

LĂSATE (!)... LA URMĂ

ORIZONTAL: C, D, P, CATARAT, PARERI, P, SARACIT, ARMATA, IZA, IOT, NR, IN, CE, ARIETA, TARI, SENS, CEP, OPTA, U, NAZ, RUMEN, SO, AMARARE, SERIFI, AT.

SUDOKU

3	1	2	4	8	6	5	9	7
9	8	7	2	5	1	3	6	4
4	5	6	3	9	7	2	8	1
5	3	8	7	1	9	4	2	6
1	7	4	8	6	2	9	5	3
2	6	9	5	3	4	1	7	8
7	9	3	6	4	5	8	1	2
6	4	5	1	2	8	7	3	9
8	2	1	9	7	3	6	4	5

1	9	8	3	7	2	4	5	6
7	3	4	6	5	9	1	8	2
2	5	6	8	4	1	9	7	3
3	8	7	4	1	5	2	6	9
6	4	9	2	8	3	5	1	7
5	2	1	7	9	6	8	3	4
8	7	5	9	6	4	3	2	1
4	1	2	5	3	7	6	9	8
9	6	3	1	2	8	7	4	5

Sudoku

Completați grilele astfel încât cifrele de la 1 la 9 să se regăsească o singură dată atât în ariile de câte 9 căsuțe delimitate grafic în interiorul grilelor, cât și pe fiecare din rândurile și coloanele acestora.

Precizăm că grilele au mai multe soluții.

	3		4		2		1	
7			1					
					8	2	3	
				6				
	5							9
2		3		8	1		6	
1		2		5	6			7
						4		2
		8	2		3			

	3		7		8	5		4
9	1			6				
						7		
				2			3	
	5	8	6		1		2	
	4							6
		3		9				
4		6	1				7	
					4	6		

De iarnă

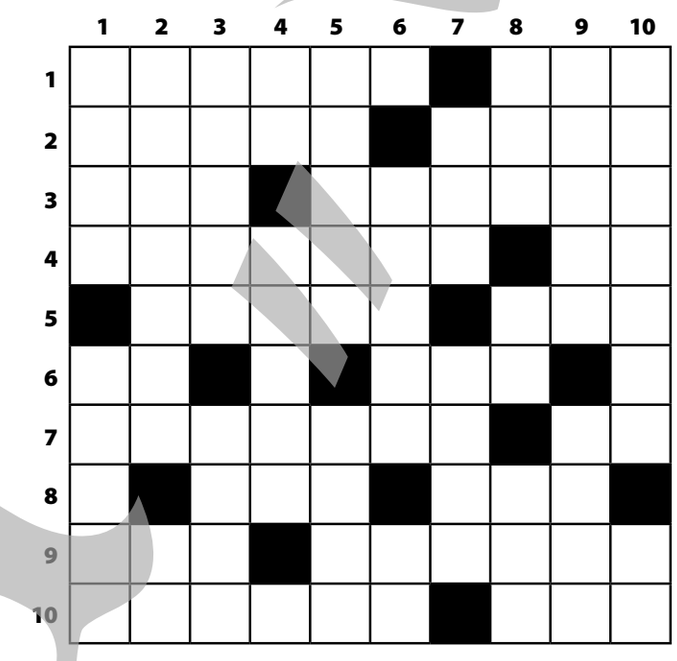

ORIZONTAL: 1) Masă mare de gheață în zonele polare sau alpine – Acoperit de zăpadă, protejează însămânțările de toamnă. 2) Înghețat rău…de nu se mai face bine – Anunță înghețul veșnic. 3) Pătura albă a iernii – Omul vorbelor de bine printre nameții sărbătorilor de iarnă. 4) Loc mic pentru distracția cu săniuțele – Aflate în frig! 5) Vine…și pleacă cu mare pompă în toiul iernii – Îngheață tun în gerul iernii. 6) Pornirea bobului pe pista de coborâre (pl.) – Pare! 7) Ni-l dorim iarna cald și vara rece… la inspirație – Păstrează (încă) obiceiurile tradiționale ale sărbătorilor de iarnă, multe fiind pe cale de dispariție. 9) În listă! – Ascuns lumii. 10) Muntele de zăpadă – Jeepul nostru care se încumetă printre nameți.

VERTICAL: 1) Sunt cu minus iarna…la încălzire (sg.) – Acoperit cu zăpadă. 2) A dormi ca ursul, iarna – Secure! 3) A prinde din urmă…la întrecere pe teren – Bloc militar de notorietate. 4) Înzăpeziți la coadă! – Răcite…de nu se pot mișca. 5) Plecați din cauza greutăților – Terminată… cu multă căldură. 6) Face iarna car și vara sanie, cum se spune – În orice sens! 7) Construcție de iarnă… intrată în folclorul cotidian – Vârful muntelui, înzăpezit și în miezul verii. 8) Omul casei…cu acte în regulă – În zăpadă! – A merge…cu plugul. 9) A trece pe cineva cu forța în iarna veșnică – Aer poetic. 10) Suferinde din cauza gerului…de ne lasă muți – Oprite la stop!

Mihai Gherasim

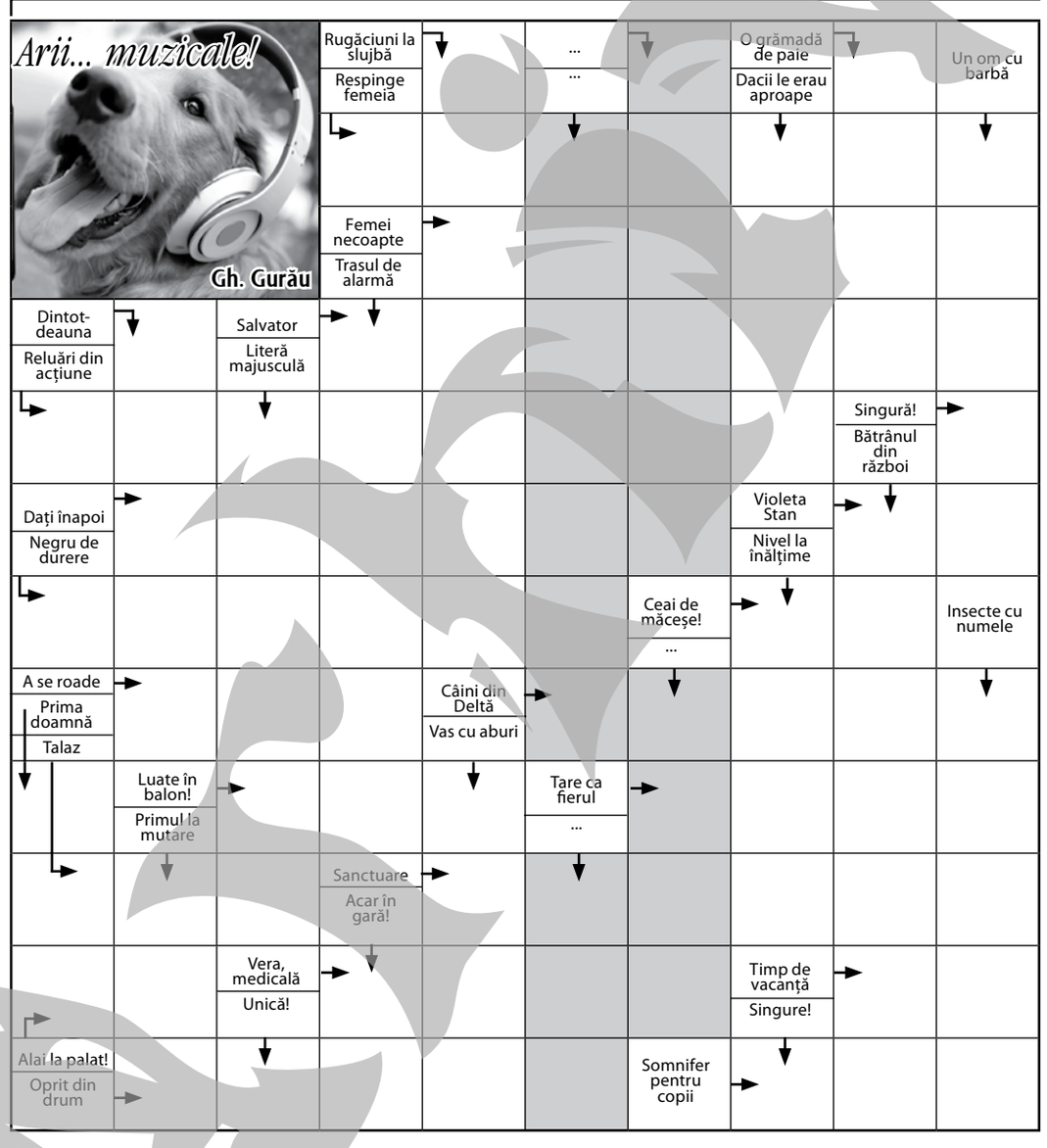

METEO

România *Sud-East 17 martie*

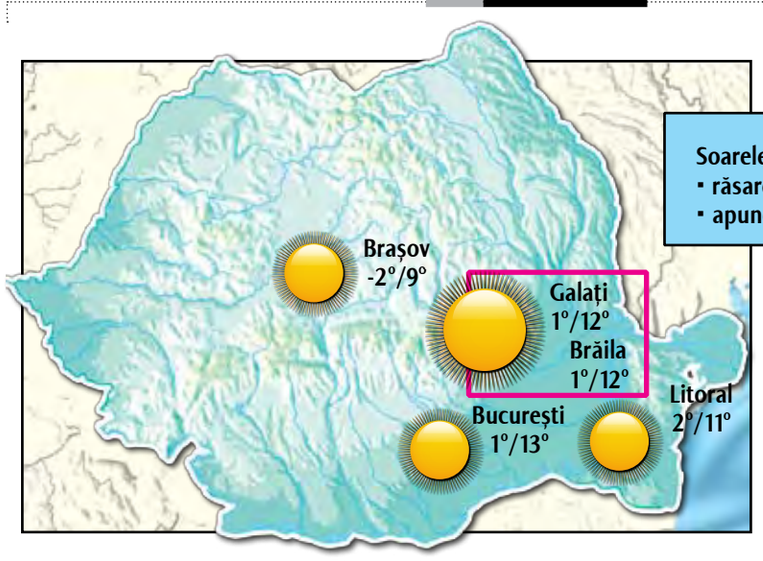

Soarele
- răsare: 6:17 am
- apune: 6:15 pm

Cer senin

Astăzi, cerul va fi senin. Valoarea maximă a temperaturii va ajunge la 12 grade Celsius, iar pe timpul nopții mercurul în termometre va coborî până la valoarea de 1 grade Celsius. Nu sunt șanse de precipitații. Vântul va sufla slab, cu o viteză maximă de până la 15 kilometri pe oră.

Presiunea atmosferică nu va depăși valoarea de 770 mm coloană de mercur, iar umiditatea va oscila în jurul valorii de 54 la sută.

(informații preluate din surse online)

Fondat 1989 Viața liberă

REDACȚIA ȘI ADMINISTRAȚIA: Galați, str. Domnească nr. 68 / SECRETARIAT tel. **0236/460620**, fax **0236/471028** / BIROU COORDONATORI tel: **0372/363643** / REDACȚIE tel. **0372/363631, 0372/363633** / SPORT tel. **0236/411644** / TEHNO tel. **0372/363626** /PUBLICITATE tel. **0236/460719** / MICA PUBLICITATE tel. **0372/363615** / DIFUZARE tel. **0236/460395**

PUBLICAȚIE EDITATĂ DE **VIAȚA LIBERĂ SRL**

Cristina COCU
Manager

CONSILIUL EDITORIAL

Gabriela CREȚU
Director general

Anca SPÂNU
Redactor șef adjunct

Dan Cătălin PREDESCU
Editor coordonator

SOCIAL - EVENIMENT / **Roxana ARTENE PENCIU,** Remus BASALIC, Victor CILINCĂ, Mariana CONSTANDACHE, Teodora MIRON, Iasmina STOIANOVICI, Ruxandra PODLISNIC
ECONOMIC - ADMINISTRAȚIE / **Ovidiu AMĂLINEI,** Corina DOBRE, Gabriel KOLBAY, Anca MELINTE, Florin RĂVDAN
SPORT / **Marian CĂPĂȚÎNĂ,** Sonia BACIU, Gheorghe ARSENIE **ONLINE** / Monica ZANET, Valentin CHIȚU
REDACTORI COLABORATORI / Alina COMȘA DURBACĂ, Dănuț LUNGU, Virgil GURUIANU, Dan PLĂEȘU, Ion ZIMBRU, Marius ȚUCA

DEPARTAMENT CALCULATOARE / **Camelia LUPU**, Adrian BARBU **DTP** / **Constantin POPA**, Andra AMĂLINEI, Lili CRĂCIUN, Tiberiana PRISACARIU **CORECTURĂ** / **Elena ARGHIR,** Cristina GHIZDĂVESCU, Ramona COTÂRLEȚ **MICA PUBLICITATE** / Dorina AXENTE, Marieta MOCANU - **Echipamente livrate de ROMLOTUS**

DIRECTOR VÂNZĂRI PUBLICITATE / **Laurian POPA**

Tipografia
Pănuț HAGHIAC, Nicușor CRĂCIUN, Silviu PĂDURARU, Vasile STAVĂR, Cristi MUNTEANU, Vasile PÂRVU, Iulian COJOCARU.
Unica tipografie din zona Galați - Vrancea - Brăila, care tipărește un ziar cotidian, la calitate de nivel național! **0236/413111**

BRAT IFABC
auditat de **Biroul Român de Audit al Tirajelor** *membru al* **Biroului Internațional de Audit al Tirajelor**

COTIDIAN INDEPENDENT®
marcă înregistrată
ISSN 1221-4914

Echipa de serviciu:
Responsabil ediție: Dan Cătălin Predescu
Corectura: Lili Arghir, Ramona Cotârleț

Copierea oricăror elemente grafice ale acestei publicații va fi sancționată prin lege

OBSERVATOR

Joi, 17 Martie 2016

www.viata-libera.ro

Viața pe scurt

Astăzi, la Galați

Lansare de album Tudor Sișu

Iubitorii de muzică rap pot lua parte la lansarea noului album al lui Tudor Sișu, intitulat „Uvertura", astăzi, în Club Infinity, începând cu ora 22,00. Tudor Sișu este un cântăreț de muzică rap, fost component al trupelor Il-Egal, La Familia, iar din 2010 formează, alături de Cedry2k, Dragonu' și Pacha Man, trupa Haarp Cord. Invitații speciali ai serii sunt Tecko Starr, Robert Drg și D-Trone. Prețul unui bilet este de 20 de lei.

Iasmina Stoianovici

Pentru copiii bolnavi de autism

Campania ˝Forța albastră˝

În perioada 19 martie - 2 aprilie, cei care își doresc să-i ajute pe membrii asociației care suferă de autism pot cumpăra tricouri speciale cu mesajul „Nu te teme să mă iei în brațe". Prețul unui tricou este de 45 lei, iar banii vor fi donați pentru terapia micuților bolnavi. Pentru mai multe detalii, puteți accesa pagina de Facebook *SiNoiSuntemCopiiiVostri* sau puteți suna la numărul 0753.670.622.

Iasmina Stoianovici

Curg sesizările

Cum sunt umiliți gălățenii de Primărie

Oamenii sunt obligați să stea la coadă de două ori pentru a-și plăti taxele și impozitele locale ≋ Scârbiți de tratamentul la care sunt supuși, unii dintre gălățeni aleg să plătească penalități de întârziere

„Aceasta este modelul de maximă umilință a unui cetățean, plătitor de taxe și impozite la Primărie", ne-a spus, cu lacrimi în ochi, domnul Gheorghe Avram, făcând referire la modul în care înțelege municipalitatea să-și trateze contribuabilii. Bărbatul ne-a vizitat, marți, la redacție, pentru a ne povesti cum sunt tratați cei care merg să-și achite taxele și impozitele la Direcția de Fiscalitate a Primăriei, care funcționează în fostul sediu Romarta.

„Primăria a achiziționat, cu ani în urmă, un sistem care dă bonuri de ordine și am fost printre primii cetățeni care s-au bucurat de acest lucru. Până anul trecut, sistemul a funcționat, de anul acesta însă nu mai funcționează. Trebuie să stai la rând, afară, cum stăteai pe vremuri la lapte, ca să iei bon de ordine", ne-a spus, revoltat, domnul Avram. Acesta ne-a povestit că, săptămâna trecută, a mers în audiență la un director din Primărie, pentru a-i povesti cum oamenii sunt obligați să stea de două ori la coadă, destul de mult timp, pentru a putea să-și achite dările. O dată, pentru a putea beneficia de bon de ordine și, apoi, încă o dată, pentru a completa și depune documentele. „Am vorbit cu domnul Stadoleanu și i-am explicat fenomenul. A fost de acord până în momentul în care i-am spus să desființeze coada, după care s-a sucit la 180 de grade. Este o tâmpenie ceea ce se întâmplă. Stai afară, la ditamai coada, ca să îți vină rândul să iei bon de ordine. Tu vrei să dai bani și ei te umilesc", a reclamat gălățeanul.

Aceasta nu este însă singura sesizare pe care am primit-o. Mai mulți cititori ne-au sunat sau ne-au trimis e-mailuri, astfel că ieri-dimineață am mers la Direcția de Fiscalitate, unde zeci de oameni așteptau, la coadă, să intre în posesia unui bon de ordine. „Eu am plătit ieri, iar funcționarul de la ghișeu a făcut o greșeală, mi-a oprit doar taxa de habitat, iar impozitul pe clădiri - nu. Trebuie să mai stau și azi. Le-am zis că voi face reclamație, în care voi semnala cozile la care suntem obligați să stăm de atâtea ori și mi-a zis, răstit, «du-te și fă!»", ne-a spus o doamnă, aprobată de mai multe persoane.

Oamenii reclamă și atitudinea unora dintre angajații de la ghișee, care țipă la contribuabili și le răspund în doi peri. „«Dacă nu ați făcut cererea, de ce ați venit la ghișeu? Mergeți și completați cererea, nu e problema mea.» Asta mi-a spus o doamnă de la ghișeu, în condițiile în care nici nu avusesem timp să completez documentele, pentru că abia intrasem, abia găsisem cererile pe care trebuia să le completez. În schimb, la al doilea ghișeu la care am fost, chiar dacă a trebuit să mă duc la xerox să mai fac copie după acte, mi s-a vorbit frumos, nu am mai stat la rând pentru că mi-a dat bonul înapoi", ne-a povestit un tânăr.

Domnul Gheorghe Avram ne-a spus că, în aceste condiții, cu riscul de a fi penalizat, preferă să amâne plata taxelor și impozitelor!

Primăria nu poate mai mult!

„La Direcția de Taxe și Impozite Locale există ghișee speciale pentru informarea și îndrumarea contribuabililor care au de depus declarații conform noului Cod fiscal. Plata efectivă a obligațiilor fiscale se face la alte ghișee, întrucât, potrivit legii, banii nu pot fi încasați decât de casieri acreditați. Activitatea Direcției de Taxe și Impozite Locale a fost optimizată la maximum, în această perioadă, având în vedere că se apropie termenul-limită (31 martie) până la care contribuabilii mai pot beneficia de bonificația de 10 la sută la plata integrală a taxelor și impozitelor aferente anului 2016. Toate cele 11 ghișee de lucru cu publicul sunt deschise, la care se adaugă centrele de cartier (Micro 18 și 39), precum și cel destinat agenților economici, din strada Basarabiei. Lucrăm cu tot personalul acreditat pe care îl avem. În privința comportamentului necuviincios al unor lucrători de la ghișee, dezaprobăm astfel de practici și le recomandăm cetățenilor nemulțumiți să facă reclamații nominale pentru fiecare caz în parte, pentru a putea lua măsuri împotriva celor care manifestă comportamente neconforme cu Codul de conduită. Profităm de ocazie pentru a le reaminti contribuabililor că pot evita aglomerația de la ghișee plătind online taxele și impozitele. ID-ul și parola se pot obține tot online, trimițând o cerere și o copie după actul de identitate al titularului de rol fiscal, scanate, la adresa de e-mail fiscalitate@primaria.galati.ro", ne-a transmis Biroul de Presă al Primăriei.

Prin urmare, gălățeni, înarmați-vă cu răbdare, căci autoritățile nu pot mai mult.

Corina Dobre
Foto: Marius Negri

Atacat în piețele din Micro 14 și Micro 17

Un gălățean mușcat de câini cere despăgubiri

„În timpul unei plimbări pe străzile Galațiului se poate întâmpla o tragedie" - aceasta este concluzia unui gălățean, care a fost atacat de două ori de câinii fără stăpân din oraș. În decursul anului 2015, Marcu Neculai a fost mușcat de picior de un maidanez, în Piața din Micro 17, iar acum câteva zile colții câinilor s-au înfipt din nou în pantalonii gălățeanului, în Piața din Micro 14. „Anul trecut, am avut dureri vreo două săptămâni, pentru că mușcătura a fost destul de puternică. Îmi făcusem un vaccin antirabic, dar nu am depus plângere nicăieri. Anul acesta, câinele nu a reușit să mă muște de picior, ci doar de pantaloni. Am hotărât să depun o plângere la Primărie. Cel puțin, să mi se întoarcă banii pentru pantaloni. Am dovezi că

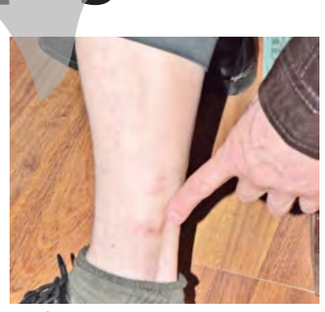

am fost atacat: se vede după pantaloni și câteva persoane care erau la fața locului pot confirma ceea ce mi s-a întâmplat", a precizat Marcu Neculai. Amintim că, în decursul anului 2015, la Spitalul Clinic de Boli Infecțioase „Sf. Parascheva" Galați, peste 300 de gălățeni mușcați de câini au fost vaccinați preventiv împotriva rabiei.

Ruxandra Podlisnic

PE REPEDE-NAPOI

Electoratul care fuma cândva

Dănuț **Lungu**
danut@viata-libera.ro

Țigara poate provoca igrasie. Sau a existat un pericol în acest sens... Începând de astăzi, chiștocul iese de sub acoperiș. Cu alte cuvinte, subsemnatul, colecționar de alte vicii, se lasă de fumatul pasiv.

Fumătorii înrăiți n-ar trebui să fie atât de încruntați din cauza legii care îi scoate în afara pachetului de țigări. Ies ca să trag una-două. Ce ziceți de scuza asta în fața nevestei?

Liviu Dragnea este de părere că legea antifumat e greu de aplicat, considerând-o foarte dură. Omul se gândește îngrozit la alegerile din acest an - electoratul său din Teleorman, înainte de transferul definitiv, nu era amenințat de un asemenea proiect de hotărâre. Așadar, e nevoie de secții de votare în aer liber.

De ce e o lege dură, Livișor? Dar tu când fumai lângă mine, tot la o masă de restaurant, cum se chema șmecheria? Tu erai bărbat deștept, că-ți permiteai să afumi pe oricine, iar eu, pasivul, venit la cârciumă tot pentru a ingurgita, mai și plăteam la final. Așa e, ai dreptate, e cam dură, depinde de care parte a horei dansezi...

Klaus Iohannis i-a decorat pe Stela Popescu, Florin Piersic și pe membrii trupei Cargo. Cum adică de ce? Lăsați insinuările, omul și-a intrat în mână la finele săptămânii trecute, atunci când a onorat-o pe doamna Iolanda Balaș.

Polițistul Marian Godină, deja scriitor cu box-office, a decis să lucreze și la o carte destinată copiilor. Liniuța continuă - ar fi un titlu nimerit. Se poate lăsa și cu bastonașe.

Conform unui studiu de ultimă oră, Danemarca a devenit cea mai fericită țară din lume. O fi ceva putred pe la Copenhaga, dar iată că se poate trăi și așa. România n-a prins nici primele zece locuri, dar nu se bate nici la retrogradare, așadar e și bine, e și rău în sud-estul Europei. Ne descurcăm, cum ar veni.

La Vama Veche ar putea fi aduși peste 500 de refugiați. Pe plajă. Înaintea începerii sezonului. Gata bronzați, așadar soarele va munci în zadar.

TRAGEDIA DIVINA

Abracabarda (alias Abracadabra) [III]

Ion **Zimbru**
redactie@viata-libera.ro

7.

E Iulie, e mai-nainte un Iunie salvat de Mai...! e un Trecut ce-a vrut Prezentul cu-n strop măcar de Viitor!/ [sunt tânăr (zice o mireasă) călătorind pe șapte cai,/ și am un tei cu șapte vrăbii învinuite de omor!]...

Mă-ntorc, mă răsucesc pe Cruce, primesc un cui drept în Lumină,/ pe linia periferiei, sub cerul îmbâcsit de cocs!/ aștept să plece Scaraoschi, și-aștept un Dumnezeu să vină,/ fără de care Turnul Babel se-nalță din „Populi Vox"!...

Fiindcă Tu ești pentru mine superbul X la sânul Sferei,/ al cărui Rază e Egala EmCePătratului Divin!/... hai, las-o lupului de capră, ai loc în Ordinul Himerei!/ hai să jucăm un Dalai Lama! hai să ne plouă din Senin!...

Nu te surprinde Relativul... însă te prinde troleibuzul/ cu brațele întotdeauna sus, condamnate la curent!/... (am pregătit o filomelă Moldavă, să-ți regleze pulsul/ când te pândesc adolescenții și trag în tine cu ciment!)...

8.

Amantelor, numai o noapte dacă ați ști să fiți Vestale,/ și dacă numai o Clipită din noaptea asta ați muri,/ orașul inundat cu votcă s-ar curăța de Mangafale,/ iar Șeful Caprei, trist, ar zice plângând: „a fi" sau „a nu fi" (?!)..../ și ar intra într-o Dilemă, și ar băga într-o Viteză/ și pinionul cel mai Mare, și pinionul cel mai Mic!/ motoarele Nemerniciei ar demara fără Adresă!/... (nu v-ar mai strânge nici o Teamă și nici o funie de Frig!)...

Dar atmosfera-i încărcată și dârdâie de Presiune,/ iar dialogul dă-n Cafteală! (așa-i în țara lui Ion!).../ Abracadabra... trece Viața... și floarea-soarelui apune!/... Abracabarda...taie capra vecinului cu papion!...

9.

Sigur că nu: nu se mai poate! nu are cum să se mai poată/ în acest fel lipsit de scrupul și-n acest chip devastator!/ zadarnic (zilnic, fără noimă) se inventează câte-o Roată,/ câte-o urare imbecilă: „haideți la muncă! somn ușor!"...

Sigur că nu: nu-mi pare bine că stau cuminte la cheremul/ celor cu mâna foarte deasă și cu „deșteptul" foarte rar!.../ Dați-mi o Parcă salvatoare, aceea care taie ghemul!/ sunt saturat până la Ceruri de „fericire" și de „clar"!...

10.

Amante fără frontiere, vă mai aștept numai o Tură!/ Veniți să vă arăt o Lună fără bocanci, prin Cartier!/ N-am scule care să v-agite și care fac Harababură!/ Atâta am: patru Silabe mai tari ca Porțile de Fier!

NECPLUSULTRA

Prețul și disprețul contemplării

(pastel... de sanchi și de treflă, pentru rob și roabă în „sol" minor contemporan)

Ion **Zimbru**
redactie@viata-libera.ro

DIN COLECȚIA "CELE MAI FRUMOASE POEZII RĂMASE TABLOU"

Eu te respect, figura mea de stil,
de sanchi și de treflă... te contemplu
ca pe-un uric de samă, strict-secret,
ascuns într-o firidă dintr-un templu...

și căutat cu patimă și sârg,
de când s-a pus istoria pe cale,
visat, râvnit, râs, plâns de cavaleri,
de regi, de împărați, de haimanale!

Eu chiar cu prețul vieții te respect,
chiar cu disprețul celor care-(mi) sapă
loc pentru pus idei la încolțit
acum, imediat, urgent, degrabă...

fiindcă, altfel, (n)-ar mai fi nimic
în urma mea și-a ta și-a celor care,
din perspectiva altui început,
sunt temple dărâmate-n contemplare!