România, Anul XXVII, Nr. 8065
Miercuri
13 Aprilie 2016
12 pagini, 1,5 Lei

Fondat 1989
Viaţa liberă
COTIDIAN INDEPENDENT

GALAŢI ® ROMÂNIA
ÎNTOTDEAUNA, PRIMII! ©

www.viata-libera.ro

PNL a spart „gheaţa”
Ciumacenco şi-a depus candidatura pentru Primărie
Eveniment/3

În această seară
Cel mai important meci al sezonului pentru Arcada
Sport/6

Adresa redacţiei:
str. Domnească nr. 68
TEL 460 620, FAX 471 028
redactie@viata-libera.ro

COTIDIAN INDEPENDENT®
marcă înregistrată
auditat de Biroul Român de Audit al Tirajelor membru al Biroului Internaţional de Audit al Tirajelor
ISSN 1221-4914

56.000 de cititori zilnic
Publicaţie ce beneficiază de rezultate de audienţă conform Studiului Naţional de Audienţă măsurate în perioada august 2011 - august 2012

Valuta
Euro	4.4711 lei
Dolar	3.9141 lei

Meteo
11° 23°
Galaţi
Vremea se încălzeşte

Decizie controversată
PRIMĂRIA VREA SĂ MUTE POLICLINICA CU PLATĂ

foto Remus Basalic
remus@viata-libera.ro

Municipalitatea a somat conducerea unităţii sanitare să elibereze imobilul de pe strada Domnească în cel mult zece zile, deşi clădirea în care policlinica ar urma să fie mutată nu este încă modernizată în întregime

Eveniment/3

Alte construcţii, în vizor
Buldozerele vor demola şi garajele de la Gară
Social/7

foto Corina Dobre
corina.dobre@viata-libera.ro

Sinaxar
Sf. Sfinţit Mc. Artemon;
Sf. Mc. Elefterie Persul
(Denia Canonului cel Mare)

Maxime
„Pesimismul nu este o viziune asupra lumii, ci ocuparea unei poziţii strategice în faţa imprevizibilului.”
Gabriel Liiceanu

ASTĂZI în Viaţa liberă
PESTE 440 ANUNŢURI DE MICĂ PUBLICITATE
pag. 7-9

„Viaţa liberă”, în cartierul tău
Mâine, venim în Mazepa II

“Viaţa liberă” continuă raidurile în cartierele Galaţiului, pentru a afla direct de la cititori care sunt problemele cu care se confruntă. Astfel, mâine, 14 aprilie, între orele 9,00 şi 9,30, vă aşteptăm în Mazepa II, la chioşcul nostru din dreptul Palatului Telefoanelor, să ne spuneţi ce vă nemulţumeşte şi să le sugeraţi autorităţilor ce trebuie făcut în cartier.

Interior

Eveniment/3
Fenomen infracţional
Maşini vânate pentru oglinzile retrovizoare

Mai multe autoturisme au fost vandalizate în ultimele luni, piesele de interes pentru hoţi fiind oglinzile retrovizoare, a căror valoare totală se ridică la circa 30.000 de lei.

Atitudini/5
Propunere de luat în seamă
Reabilitarea centrului istoric

Strada Domnească trebuie să intre într-un amplu proces de reabilitare, de la statuia lui Costache Negri şi până la Grădina Publică, susţin reprezentanţii Asociaţiei “Galaţi, oraşul meu.

Eveniment/3
Mâine, în holul Universităţii
Prima bursă a locurilor de muncă din 2016

Satul/4
Suferinţa din învăţământul local
Sălile de clasă rămân pustii

Atitudini/5
Nimic „brav” pe strada Bravilor
”Aveţi ceva cu noi, domnule primar?”

Dincolo de moda de a fi verde
Suntem mai mulţi decât vă place să credeţi

Social/7
Concurs naţional
Multe premii pentru tinerii pianişti gălăţeni

Observator/12
Au spart o casă pentru un televizor
Hoţii atacă în centrul oraşului

EDITORIAL

Ovidiu Amălinei
ovidiu@viata-libera.ro

Reforma, bat-o vina!

Nu-i aşa că v-aţi săturat de tot felul de politruci paraşutaţi prin funcţiile publice, „oameni de valoare” pentru care un post sub cel de director de instituţie ar fi „sub demnitatea lor”? Administraţia publică viermuieşte de astfel de persoane şi e multă putreziciune când vine vorba de cheltuirea banului public, dar şi de respectul cuvenit „simplului cetăţean”. Ar trebui făcută puţină ordine, iar faptul că premierul Dacian Cioloş chiar vrea să se înhame la o reformă a administraţiei publice este de lăudat. Întrebarea este cât de profundă va putea fi această transformare, în condiţiile în care Guvernul este unul destul de fragil în faţa presiunilor politice de tot felul.

Testul, în fapt, este unul al societăţii civile şi al capacităţii acesteia de a-şi reafirma dorinţa de schimbare. De reacţia ei în această dezbatere va depinde, până la urmă, forma mai mult sau mai puţin ambiţioasă a proiectului pe care Guvernul Cioloş şi-l va asuma, în iunie, în faţa Parlamentului. În prezent, sunt cristalizate trei posibile variante ale administraţiei publice: una în care elementul politic să se oprească la nivelul miniştrilor şi secretarilor de stat, una în care componenta politică să se regăsească şi la nivelul prefecţilor şi subprefecţilor şi, în sfârşit, în a treia variantă ar urma ca numirile politice să fie asumate până la nivel de agenţii publice sau instituţii deconcentrate.

Dincolo de varianta aleasă, ideea de bază este, însă, de a trasa o linie clară între elementul politic şi elementul pur administrativ dintr-o instituţie publică şi de a defini explicit reperele unei cariere ce poate fi urmată mergând pe o linie sau alta. Asta presupune, indirect, inclusiv o reformă a partidelor - asumarea coerentă a unei identităţi ideologice, doctrinare, dar şi formarea unui corp profesional capabil să le pună în practică şi să respecte, cu adevărat, un program de guvernare. În prezent, politizarea excesivă a funcţiei publice este însoţită de o ambiguitate conceptuală care permite partidelor să se dezică cu uşurinţă atât de propriile principii de guvernare, cât şi - dacă este nevoie - de diletanţii pe care tot ele i-au promovat în fruntea unor instituţii. Din cauza aceasta, partidele par în ochii cetăţenilor „aceeaşi mizerie” şi riscă să compromită însăşi ideea de democraţie! Dar dincolo de rezolvarea acestei crize identitare, la modul practic partidele trebuie să-şi asume inclusiv numirile şi schimbările făcute pe criterii politice în administraţia publică, fie ea centrală sau locală.

O altă miză a reformei administraţiei publice este de a trasa în mod clar un model de carieră pentru adevăratul funcţionar public. Din cauza ingerinţelor politice, de prea multe ori instituţiile publice au fost considerate un fel de feude de partid, iar funcţionarii publici un fel de argaţi la curtea celor „de sus”. O separare clară între statutul politic şi statutul de funcţionar public este strict necesară, pentru a-i reda acestuia din urmă valoarea şi recunoaşterea de care are nevoie pentru a avea, implicit, o administraţie eficientă.

În ce măsură societatea civilă va reacţiona la tema reformei administraţiei publice, rămâne de văzut. În noiembrie anul trecut, în mod Colectiv, românii au făcut dovada că doresc o schimbare de sistem. Iar o reformă a administraţiei publice înseamnă, în ultimă instanţă, o schimbare profundă de sistem. Politicienii nu ar trebui lăsaţi să uite că ne dorim asta.

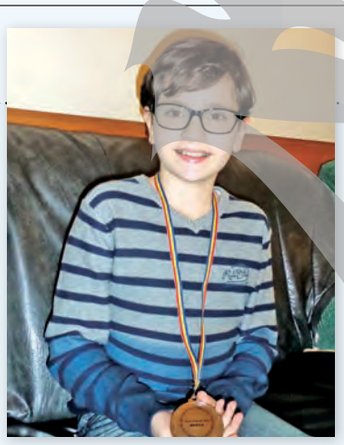
foto Roxana Artene Penciu
roxana@viata-libera.ro

Au fost acceptaţi în Mensa
Cei mai deştepţi copii din Galaţi
Învăţământ/2

Se întâmplă şi la Fundeni
Sărăcia îi alungă pe oameni de acasă
Satul/4

foto Marius Negri
foto@viata-libera.ro

Award of Excellence
European Newspaper Award
Newspaperdesign & Concept

Index
Învăţământ 2
Eveniment 3
Satul 4
Atitudini 5
Sport 6
Social 7
Publicitate 7-9
Agenda 10
Magazin 11
Observator 12

Pe parcursul activității, elevii și profesorii au lucrat împreună ca adevărați parteneri în educație

La Biblioteca Judeţeanã din Cluj

Premii pentru două eleve din Tecuci

Două eleve din Tecuci, Irina Preda de la Școala „Iorgu Iordan", profesoară Ecaterina Jalbă, și Maria Movileanu de la Școala „Dimitrie Sturdza", profesoară Claudia Ghica, s-au clasat pe podium la un concurs de poezie on-line, organizat de Biblioteca Județeană din Cluj. Irina Preda a primit premiul al doilea, iar Maria Movileanu s-a clasat pe locul al treilea.

Roxana Artene Penciu

www.viata-libera.ro
Viața școlii

CATEDRA

Elevii și profesorii, parteneri în educație

Sfârșitul săptămânii trecute a debutat într-un mod inedit pentru elevii din trei unități de învățământ, care s-au reunit pentru a învăța împreună într-un stil non-formal. Liceul Tehnologic Transporturi Căi Ferate a fost gazdă pentru colegii de la Școala Gimnazială „Constantin Gh. Marinescu" și cei de la Colegiul Național „Mihail Kogălniceanu", Galați.

Împreună cu profesorii lor, elevii au desfășurat o oră de curs „altfel", sub egida „Predăm diversitate și elevilor noștri le place". Activitatea a fost moderată de doamnele profesoare Georgiana Ciobotaru și Ioana Alecu. Invitată de onoare a fost jurnalista Cristina Lupu, reprezentantă a Centrului de Jurnalism Independent, București.

Prin intermediul acestei inedite oportunități, participanții au demonstrat că lucrează foarte bine în echipă, că pot renunța cu ușurință la prejudecăți și că activitățile de acest gen reprezintă pentru toți reale resurse de învățare.

Pe parcursul activității, elevii și profesorii au lucrat împreună ca adevărați parteneri în educație, au inversat cu ușurință rolurile și au profitat de prezența unei jurnaliste în mijlocul lor pentru a-i adresa întrebări care să le clarifice rolul în societate și așteptările pe care le are aceasta de la tânăra generație.

Ioana Alecu, profesoară CNMK

Şcoala altfel, CNVA

Evocare a scriitorului Iordan Chimet

Elevii de la CNVA, îndrumați de profesorul Cornel Goldu, vor organiza în cadrul săptămânii „Școala altfel", marți, 19 aprilie, de la ora 10,00, o expoziție intitulată „Alternative didactice", dar și o evocare a personalității scriitorului Iordan Chimet, fost elev și profesor al colegiului.

Roxana Artene Penciu

Au fost acceptaţi în Mensa

Cei mai deștepți copii din Galați

Fabian Anghel și Bianca Roșca Mayer sunt doi olimpici care au și certificat care atestă, dacă mai era cazul, că se numără printre cei mai inteligenți oameni de pe planetă

Fabian Anghel

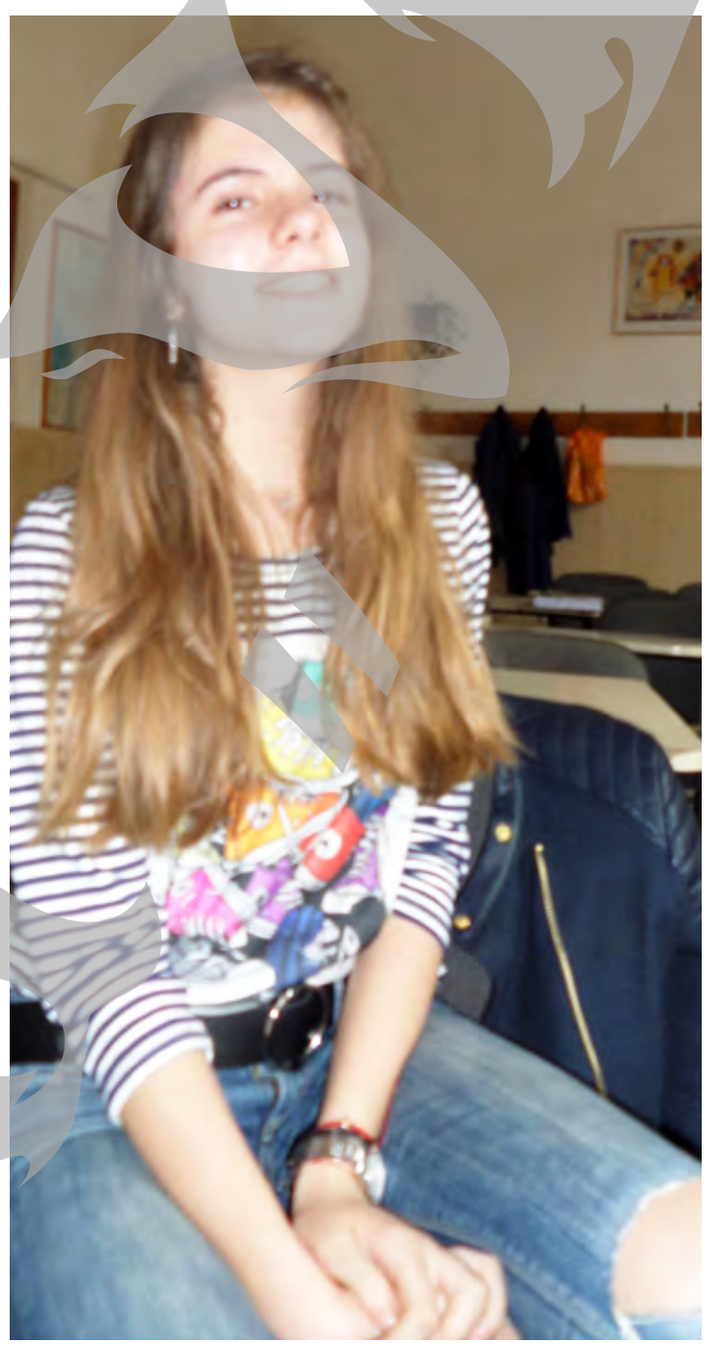

Bianca Roșca Mayer

Întotdeauna mi se luminează ziua, atunci când vorbesc cu un copil deștept. Parcă ceva din seva tuturor posibilităților care le curge prin vine ar trece în sângele meu, molipsindu-mă de entuziasmul lor. În preajma lor poți să inspiri optimismul unor destine pe care le poți ghici deja împlinite. Pentru că nu le lipsește nimic din ingredientele necesare reușitei în viață.

Azi vom face cunoștință cu încă doi dintre copiii care au susținut și promovat testul Mensa, organizație care primește doar 2 la sută dintre cei mai deștepți oameni de pe planetă. Ambii mi-au spus că, deși știu cu ce „se mănâncă" Mensa, s-au prezentat la testare din curiozitate și pentru că le-a intrat de mici în sânge spiritul competiției.

Pur și simplu, deștept

Fabian Anghel seamănă cu un spiriduș, la cei 13 ani ai săi. Poate nu vorbește prea mult despre el, pentru că are mintea prea ocupată de probleme la matematică, fizică și informatică. Nu că s-ar agita prea mult ca să învețe. Îi plac, însă, provocările minții. Este genul de copil autodidact. Părinții n-au fost nevoiți să-l împingă de la spate ca să studieze, nici nu l-au verificat măcar la teme, pentru că știau că le avea gata făcute corect până să ajungă ei de la serviciu. Nici bani pe pregătiri n-au cheltuit. Însă Fabian s-a calificat și anul acesta, în clasa a VI-a, la faza națională a olimpiadei de informatică, așa cum a făcut și anul trecut, când era boboc de gimnaziu la CNVA. Dar nu este singura disciplină la care s-a clasat printre primii pe județ. La matematică a ocupat locul al patrulea (anul trecut al doilea), iar la fizică a mers fără să se fi pregătit suplimentar o oră, doar cu materia de la clasă și a ocupat locul al șaselea.

„Dacă ar trebui să mulțumim cuiva pentru că a crezut de la început în forțele lui, aceea este doamna învățătoare de la Școala Nr. 12, Daniela Druja. Noi n-am prea vrut să cheltuim bani pe concursuri, pe vremea când se organizau. Dar doamna a insistat și a meritat. L-a deprins de mic cu acest spirit de competiție, dar l-a ținut și în priză. S-a format așa", mă lămurește tatăl puștiului, punându-mi în față un morman de medalii și vreo două kilograme de diplome.

Un morman de medalii, kilograme de diplome

Fabian e și modest. Spune că le-a câștigat ușor. Singura care crede că oglindește ceva mai multă muncă e medalia de argint primită anul trecut la Olimpiada Națională de Informatică.

„La faza locală, m-am calificat ultimul. M-am ambiționat și am muncit, pentru că-mi place informatica. La județ, am ieșit primul, cu diferență destul de mare față de cel de-al doilea clasat. M-am calificat la națională și am luat medalie de argint. Anul acesta vreau mai mult. Am muncit, pentru că vreau să mă întorc cu medalia de aur", spune el, vădit însuflețit, pentru că vorbește despre ceea ce-i place.

Cam asta e povestea cu inteligența lui Fabian: în alt copil investești zeci de ore de pregătire (nu mai vorbim de bani) și nu ajung să fie vârfuri. Omul nostru a pornit alergarea de pe ultima poziție, printre câteva zeci de elevi din oraș, într-o lună a ajuns să alerge în față de unul singur, devenind cel mai bun din județ, iar în două luni, a ajuns printre cei mai buni din țară la informatică.

Programator, la Cluj

El mai are de adus mulțumiri și profesoarei de matematică, dirigintei și celei care a propus informatica la clasă ca disciplină opțională, profesoara Georgeta Balacea. Așa a descoperit o pasiune numai bună să-și consume energia, dar și un drum și un destin în viață. „Vreau să devin programator. Voi face facultatea la Cluj și mă voi angaja în același oraș. L-am văzut într-un reportaj la televizor și mi-a plăcut foarte mult. E frumos și civilizat", vin explicațiile lui.

În sfârșit, avem și copii deștepți care măcar în clasa a VI-a visează să rămână în țară! „Ar fi dificil să mă înțeleg cu oamenii în altă limbă. Mi-e dragă româna", spune cel care s-a clasat pe locul al unsprezecelea pe județ la olimpiada de engleză, fără să fi făcut în viața lui măcar o oră de pregătire în particular, așa cum se obișnuiește în zilele noastre.

Mi-a mărturisit că, în ciuda rezultatelor frumoase la mai toate concursurile la care a participat, are suficient timp liber încât să și citească, dar și să se plimbe cu prietenii prin oraș sau pe faleză. O altă pasiune a sa este muntele. „Nu ratez nicio tabără cu clasa", spune el cu o lumină jucăușă în ochi, apărută la gândul distracției, atât de firesc la vârsta lui. Asta chiar dacă e concentrat la maximum pe rezultatele pe care trebuie să le obțină săptămâna viitoare la olimpiada de „info".

Domnișoara ˝pot orice˝

Fie că e vorba de limbi străine, fie de discipline exacte, de mișcări grațioase la balet, de înot, dans sportiv sau pian, Bianca Roșca Mayer nu renunță să le deguste pe toate pe îndelete. Și face asta cu dezinvoltură de campioană. Nu există să renunțe la ceva pentru că nu poate, ci dimpotrivă. Pentru că e nevoită să aleagă, atunci când vine vorba de performanțe. În clasa a VI-a tot la CNVA, Bianca s-a calificat anul acesta la două olimpiade naționale: matematică și lingvistică. Dar a fost printre vârfuri și la fizică (locul al IV-lea pe județ), și la informatică (locul al VI-lea).

Secretul succesului ei ni-l dezvăluie profesorul de matematică de la clasă, Romeo Zamfir: „E un copil cu mult bun-simț, foarte inteligent, dar care nu se sperie de muncă".

Și Biancăi îi plac toate tipurile de teste care-i pun mintea la încercare. Așa a decis să se înscrie la examenul pentru Mensa. Și acesta este motivul pentru care s-a înscris la olimpiada de lingvistică, imediat ce a văzut un model de subiect: „Sunt pasionată de tot ceea ce înseamnă logică. Cum să nu-mi placă să descifrez mesaje dintr-o limbă cu numai 1.000 de vorbitori în toată lumea, pornind de la o cheie logică? Asta m-a determinat să aleg și lingvistica".

Manager de hotel de lux din Monte Carlo

Ce așteptări are de la organizația selectă în care tocmai a intrat? Poate-i va prinde bine să cunoască oameni cu un IQ ridicat, când va pleca la facultate în străinătate. Cum are la picioare o mulțime de posibilități, nu s-a decis unde va face facultatea. Abia astă vară, tot vizitând în vacanță orașe, împreună cu părinții, a descoperit că i-ar plăcea foarte mult să managerieze un hotel de lux în Monte Carlo.

„E un oraș unic, toate casele au stilul lor diferit. Foarte mult lux, cu bun gust. Acolo, ai sentimentul că viața e o permanentă vacanță", îmi explică ea de ce i s-a lipit de suflet orașul.

Are o singură problemă. După ce a învățat atâta engleză și germană, acum va trebui să se apuce serios să studieze și franceza. Cum are și ea teancuri de diplome la concursuri la limbile străine, nu ne îndoim că va ajunge să vorbească fluent și franceza.

Ce provocări mai alegem și pentru timpul liber?

Spre disperarea mamei care consideră că Bianca petrece cam mult timp la birou (cine-a mai auzit așa ceva?), pentru eleva de clasa a VI-a și timpul liber trebuie să aibă provocările lui. Îi place să încerce o sumedenie de lucruri. Iar faptul că ajunge să se priceapă destul de bine la ceea ce face nu e întotdeauna o fericire. „Am făcut înot de la patru ani. Am ajuns să particip la competiții. Dar am renunțat. Antrenorii aveau pretenția să merg zilnic la înot și nu mi-ar fi rămas timp pentru celelalte activități", povestește ea. Cum nu voia să renunțe la balet, la pian și alte activități pe care le-a încercat pe parcursul anilor în timpul liber a decis că nu va mai merge la înot. Recent a dat baletul pe dansul sportiv. Dar pianul a rămas printre pasiunile ei constante.

Îi place atât de mult limba engleză, încât în vacanțele de vară merge la Palatul Copiilor și face voluntariat, învățându-i pe alții mai mici. Și tot pentru că se descurcă bine la acest capitol, colegii mai mari de la CNVA au cooptat-o ca observator la GALMUN (o conferință care se desfășoară exact după modelul celor de la Organizația Națiunilor Unite), urmând ca în curând să devină delegat.

Roxana Artene Penciu

PUBLICITATE

CONVERT LEASING
INSTITUTIE FINANCIARĂ NEBANCARĂ.
OFERĂ CREDITE GARANTATE ÎN CONDITII AVANTAJOASE PENTRU PERSOANE FIZICE SI JURIDICE.
STR BRĂILEI NR. 193, BL I1, PARTER.
TEL.: 0755.742.804

ACORDĂM ÎMPRUMUTURI
CEL MAI MIC COMISION DIN ORAȘ!
GARANTAT
ROMERO
• AMANET • SCHIMB VALUTAR • BIJUTERII • TRANSFER BANI • PLĂȚI FACTURI
INFORMAȚII LA 0730 112 096
WWW.ROMERO.RO

Pentru olimpici şi cei care vor studia în străinătate

Sesiune specială de bacalaureat în luna mai

Elevii gălățeni care au în perioada sesiunii de bacalaureat din vară olimpiade naționale ori competiții sportive pot da examenul mai devreme. Sesiunea specială a examenului de bacalaureat va avea loc în perioada 14 - 27 mai, la Brașov. Este valabil și pentru elevii care susțin în aceeași perioadă admiterea la universitățile din străinătate.

Candidații se vor putea înscrie în perioada 14 - 15 mai, iar probele de evaluare a competențelor se vor desfășura începând cu 16 mai (când se va susține evaluarea competențelor lingvistice de comunicare orală în limba română), apoi pe 18 și 19 mai, va avea loc evaluarea competențelor digitale, iar pe 20 și 21 mai, va avea loc evaluarea competențelor lingvistice într-o limbă de circulație internațională.

Probele scrise încep de pe 23 mai, cu limba și literatura română și continuă pe 24 mai cu proba obligatorie a profilului, urmând ca pe 25 mai să fie proba la alegere a profilului și a specializării. Rezultatele se vor afișa pe 26 mai, până la ora 18,00, iar contestațiile pot fi depuse în aceeași zi în intervalul orar 18,00-20,00. Rezultatele finale vor fi afișate pe 27 mai.

Elevii care dau admitere la o universitate în străinătate trebuie să facă dovada că au fost acceptați, în etapa preliminară, la universitățile din străinătate care le solicită pentru înscriere diploma de bacalaureat, înainte de finalizarea examenului național de bacalaureat, sesiunea iunie - iulie 2016, și că probele de admitere sunt programate în același timp cu probele examenului de bacalaureat, sesiunea iunie - iulie. „Elevii care susțin examenul de bacalaureat în sesiunea specială își vor asuma întreaga răspundere pentru parcurgerea integrală a materiei din care vor fi elaborate subiectele de examen", au precizat printr-un comunicat de presă reprezentanții Ministerul Educației.

De asemenea, conducerea școlii din care provine candidatul răspunde de încheierea situației școlare a acestuia în timp util.

Roxana Artene Penciu

Ceremonie cu ataşat cultural

Colegiul ˝Economic˝ va fi premiat pentru învățământul francofon

Colegiul Economic „Virgil Madgearu" va primi vineri, 15 aprilie, în cadrul ceremoniei ce se va desfășura de la ora 11,30, marca de calitate LabelFrancEducation pentru învățământul bilingv francofon. În toată lumea există 91 de licee care au primit această distincție, iar în România sunt doar șapte licee, două dintre ele fiind din Galați: Colegiul Economic și Colegiul „Al. I. Cuza". Colegiul Economic gălățean este singurul liceu tehnologic din România care a obținut, până acum, această distincție francofonă. La eveniment va participa ataşatul de cooperare educativă din Ambasada Franței în România, Maguelone Orliange – Ladsous. În aceeași zi se va desfășura și Târgul "Tânăr antreprenor", o expoziție de standuri ale firmelor de exercițiu.

Alexandra Gaidasenco

PUBLICITATE

KROM INVEST IFN

CREDITE în maxim 24 ore

pentru persoane fizice

FĂRĂ GIRANȚI și

persoane juridice

în condiții avantajoase.

Telefon: 0236.31.88.27

Decizie controversată

Primăria vrea să mute Policlinica cu Plată

Municipalitatea a somat conducerea unităţii sanitare să elibereze imobilul de pe strada Domnească în cel mult zece zile, deşi clădirea în care policlinica ar urma să fie mutată nu este încă modernizată în întregime

Policlinica cu Plată din Galați va fi evacuată în curând de pe strada Domnească, după ce clădirea monument istoric în care unitatea medicală funcționează a fost încadrată în gradul seismic II. Decizia autorităților locale a stârnit deja nemulțumire în rândul medicilor din cadrul Policlinicii, aceștia spunând că este imposibil să se conformeze termenelor impuse de autorități.

Zvonuri legate de o eventuală mutare a Policlinicii cu Plată de pe strada Domnească circulă în Galați de cel puțin un an. Totul a devenit oficial însă pe 6 aprilie, atunci când de la Primăria Galați a fost trimisă în acest sens o adresă către conducerea Policlinicii. „Vă comunicăm că pentru imobilul situat în Galați, strada Domnească nr. 90 a fost elaborată Expertiza Tehnică de către firma [...] prin care s-a stabilit gradul seismic II pentru imobilul sus-menționat. Față de cele mai sus relatate, vă somăm ca în termen de zece zile de la data primirii prezentei să eliberați imobilul din strada Domnească nr. 90. Menționăm faptul că de eventualele accidente (căderi de tencuială, cutremur) sunteți direct răspunzători", se arată în adresa trimisă de către Primăria Galați.

33 de ani de funcționare neîntreruptă

Documentul a ajuns la Policlinică pe data de 8 aprilie, astfel încât, potrivit adresei, cabinetele medicale ar trebui mutate până cel târziu luni, 18 aprilie. Termenul este total insuficient, atrag atenția medicii, având în vedere statutul aparaturii medicale din dotarea unității. „Noi am făcut deja un memoriu către Primărie, în care arătăm că este imposibil, deocamdată, să facem o evacuare, din mai multe motive obiective", a precizat, pentru „Viața liberă", directoarea Policlinicii cu Plată, dr. Elena Spiridon.

În memoriul amintit se arată faptul că imobilul de pe Domnească nr. 90 a fost repartizat Policlinicii încă din anul 1983, printr-un decret al Consiliului de Stat. Spre exemplu, se mai arată în memoriu, demontarea aparaturii de laborator presupune probleme deosebite, din moment ce aceste aparate sunt foarte sensibile, iar specialiștii care le-au instalat nu asigură funcționalitatea în cazul unui transport în alt loc.

O serie de alte dispozitive medicale aflate acum în dotarea unității pot fi mutate în alt loc doar pe baza unor avize speciale, pentru a căror obținere ar fi nevoie de cel puțin câteva săptămâni. „Avem instalația de roentgendiagnostic, cu două posturi, utilizată în laboratorul de radiologie al Policlinicii, cu avizul Comisiei Naționale pentru Controlul Activităților Nucleare (CNCAN). Dezafectarea acestui laborator impune o serie de măsuri speciale de protecție, cu informări și hotărâri de la CNCAN, precum și de la Laboratorul de Igienă a Radiațiilor Ionizante Galați. Aceste lucruri nu se pot face peste noapte", a atras atenția și dr. Dumitru Soloviev, medic radiolog în cadrul Policlinicii.

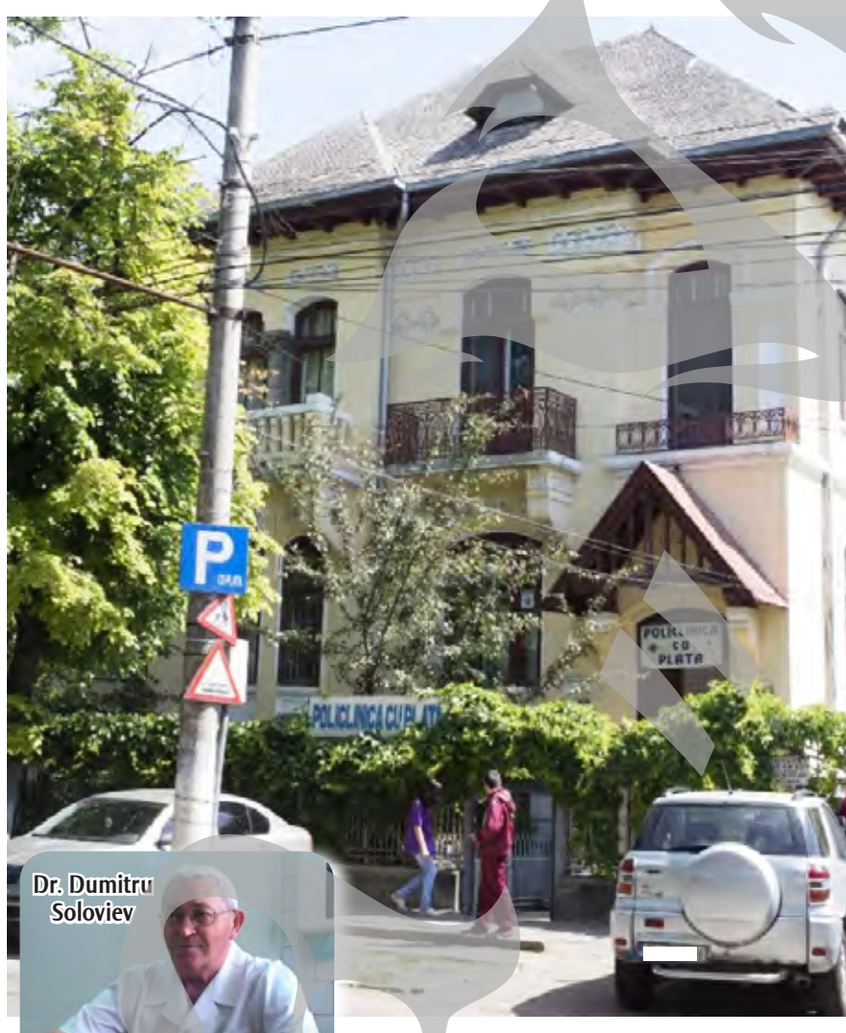

Dr. Dumitru Soloviev

Policlinica va fi mutată în Complexul Francezi

În cadrul unei conferințe de presă, susținute ieri, Marius Stan a recunoscut faptul că angajații din Primăria Galați au dat dovadă de exces de zel atunci când au trimis somația cu pricina, având în vedere faptul că spațiul în care Policlinica ar urma să fie mutată nu este nici măcar modernizat în totalitate. De fapt, adaugă edilul, „am vrut doar să îi atenționăm în felul acesta, să dăm un grad de urgență subiectului, să vină să stăm de vorbă. Nu îi evacuează nimeni forțat".

„Încadrarea în gradul II de risc seismic ne obligă să facem evacuarea tuturor celor care lucrează acolo. Suntem în faza de a finaliza fostul dispensar TBC de pe strada Regiment 11 Siret, din Complexul Francezi. Lucrările sunt aproape gata, urmând ca toți cei care își desfășoară activitatea la Policlinica cu Plată să fie mutați acolo, iar clădirea de pe Domnească să poată fi consolidată și modernizată, cu fonduri europene. Avem axă de finanțare".

În clădirea rămasă liberă după mutarea Policlinicii, Primăria Galați ar urma să amenajeze un birou de informare europeană în privința Strategiei Dunării. Primarul nu a menționat însă dacă spațiul disponibil în fostul dispensar TBC este suficient pentru a găzdui cele 15 cabinete medicale ale Policlinicii.

Text și foto: Remus Basalic

Despre Policlinica cu Plată

Peste 36.000 de pacienți, o treime dintre ei provenind din mediul rural, au apelat anul trecut la serviciile Policlinicii cu Plată din Galați. Ca urmare a tarifelor mai mici decât cele din clinicile private din oraș, policlinica de pe Domnească are adresabilitate mai ales în rândul pensionarilor sau al persoanelor cu venituri mici. Clădirea monument istoric în care Policlinica funcționează încă a fost construită în anul 1910, potrivit Direcției Județene pentru Cultură și Patrimoniu Galați.

Util pentru şoferi

Unde sunt amplasate radarele

Astăzi, 13 aprilie, radarele Poliției Rutiere vor fi amplasate, în municipiul Galați, pe străzile Domnească, Prelungirea Brăilei și Stadionului.

În județ, șoferii vor fi monitorizați pe DN 25, în dreptul localităților Piscu și Barcea, iar pe DN 26 la Șivița și Slobozia Oancea. Pe DE 581, o autospecială va fi amplasată pe raza localității Priponești, iar pe DJ 251, la Cuza Vodă și Costache Negri.

Mariana Constandache

Mâine

Traian Băsescu vine în Galați

Fostul președinte al României, Traian Băsescu, liderul Mișcării Populare la nivel național, va fi prezent, mâine, la Galați, timp de câteva ore, unde va participa la lansarea candidaților filialei locale a partidului pentru Primărie și Consiliul Local.

Fostul șef al statului va fi însoțit de o delegație a conducerii executive a formațiunii politice. Evenimentul va avea loc, de la ora 17,00, la Sala Sporturilor. Candidatul Mișcării Populare pentru Primăria Galați este Cătălin Cristache.

Corina Dobre

La Suceveni

A încercat să se sinucidă cu o substanță otrăvitoare

Un bărbat de 44 de ani, din comuna Suceveni, a băut dintr-o substanță destinată deparazitării câinilor, cel mai probabil cu gândul de a-și pune capăt zilelor.

Incidentul s-a petrecut luni după-amiază, după ce bărbatul s-ar fi certat cu soția sa.

Din fericire, a fost găsit la timp, iar rudele au sunat la 112. „Pacientului i-au fost aplicate măsurile de prim-ajutor, după care a fost transportat la Spitalul Clinic de Urgență", a precizat dr. Mihai Polinschi, directorul Serviciului de Ambulanță Galați. La Spitalul Județean, bărbatul a fost internat la Reanimare, unde va mai fi ținut o perioadă sub supraveghere medicală. Apoi, va fi supus și unei expertize psihiatrice, așa cum prevede legea.

Remus Basalic

PNL a spart „gheaţa"

Ciumacenco și-a depus candidatura pentru Primărie

Candidatul liberalilor pentru fotoliul de primar al Galațiului, Nicușor Ciumacenco, și echipa sa pentru Consiliul Local și-au depus, ieri, oficial candidaturile la Biroul Electoral Municipal (BEM).

Potrivit judecătorului Diana Mihaela Oancea, președintele Biroului Electoral Municipal, liberalii au spart „gheața", fiind primii candidați care au făcut primul pas oficial în bătălia electorală.

„Este o listă echilibrată", a afirmat Ciumacenco, făcând referire la echipa propusă gălățenilor pentru Consiliul Local. „Probabil că se vor găsi și oameni care vor avea de comentat la anumite nume, dar eu cred că avem o listă bună, o echipă serioasă, cu oameni care nu au mai făcut politică (…) Am convingerea că, pe 6 iunie, PNL va fi cel mai puternic partid din municipiul Galați și, pentru prima dată în ultimii 26 de ani, vom putea face lucrurile bine pentru Galați și aduce normalitatea în oraș", a declarat Nicușor Ciumacenco. Unul dintre locurile eligibile din lista liberalilor pentru Consiliul Local i-a revenit unui reprezentant al societății civile - Ion Cordoneanu, profesor de filosofie în cadrul Universității „Dunărea de Jos", care are 41 de ani.

Corina Dobre
Foto: Marius Negri

Mâine, în holul Universităţii „Dunărea de Jos"

Prima bursă a locurilor de muncă din 2016

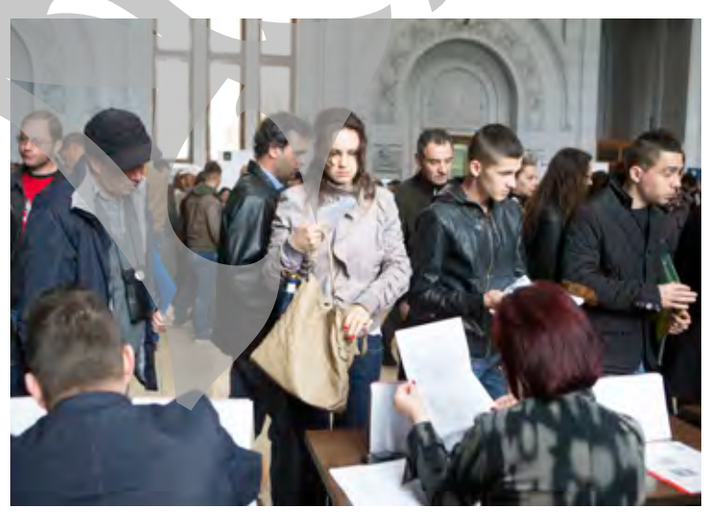

Mâine, 14 aprilie, cu începere de la ora 9,00, reprezentanții Agenției Județene pentru Ocuparea Forței de Muncă (AJOFM), alături de agenții economici care și-au confirmat participarea la eveniment, îi așteaptă pe șomeri, dar și pe alți gălățeni care vor să-și schimbe locul de muncă, în holul Universității „Dunărea de Jos", la prima bursă generală a locurilor de muncă din 2016.

„Până la această dată, AJOFM Galați contează pe un număr de aproximativ 40 de angajatori din județul Galați, care vor oferi în total aproximativ 398 de locuri de muncă", ne-a declarat directorul AJOFM, Cezar Năstase.

Se caută absolvenți de studii superioare

Dacă la majoritatea burselor locurilor de muncă, cele mai multe posturi erau pentru absolvenții de studii medii sau pentru necalificați, de data aceasta au șanse și absolvenții de facultăți, dat fiind că agenții economici care și-au confirmat prezența au anunțat că sunt în căutare de ingineri industrie alimentară, asistenți manageri, ingineri, desenatori tehnici, ingineri proiectanți, programatori, operatori call center etc.

Premiul cel mare în ceea ce privește salariul îl reprezintă, însă, munca în străinătate, în domeniul medical, iar o firmă de recrutare din Galați exact asta pune la bătaie. 50 de posturi pentru personal medical în Marea Britanie, 20 ca asistent medical generalist și câte 15 ca infirmier și îngrijitor de persoane la domiciliu. „Angajatorii cu care colaborăm oferă contract de muncă pe perioadă nedeterminată la clinici private din Marea Britanie, training de patru zile în care se asigură cazarea, două mese pe zi și material didactic, în urma căruia se obține un certificat de specializare în domeniul medical, precum și un salariu de 7,4 lire pe oră pentru infirmieri și 15 lire pe oră pentru asistenți medicali generaliști", ne-a declarat Neta Iacomi, reprezentanta firmei de recrutare.

Concomitent, se desfășoară o bursă a locurilor de muncă și la Tecuci, organizată tot de AJOFM, la Colegiul Național de Agricultură și Economie Tecuci, Str. 1 Decembrie 1918 nr. 107, cu începere tot de la ora 9,00.

Florin Răvdan

Fenomen infracţional

Mașini de lux, vânate pentru oglinzi retrovizoare

Mai multe autoturisme de lux au fost vandalizate în ultimele luni, pe raza municipiului Galați, piesele de interes pentru hoți fiind oglinzile retrovizoare, a căror valoare toată se ridică la circa 30.000 de lei. Fenomenul a ajuns la cunoștința poliției ca urmare a cinci plângeri venite din partea proprietarilor, în intervalul ianuarie - martie 2016, oamenii găsindu-și mașinile în parcare fără prețioasele componente, care fuseseră demontate pe timp de noapte. În urma cercetărilor polițiștilor de la Investigații Criminale, s-a ajuns la concluzia că principalii suspecți ar fi doi gălățeni, unul de 28 de ani și altul de 42 de ani. „Prin extinderea cercetărilor, s-a concluzionat faptul că, în perioada ianuarie - martie 2016, cei doi ar fi comis în total 11 infracțiuni de furt calificat, toate având același mod de operare. Prejudiciul total cauzat prin săvârșirea infracțiunilor se ridică la peste 30.000 de lei și a fost recuperat în proporție de 20 la sută", se menționează într-un comunicat remis de Biroul de Presă al IPJ Galați. Cei doi suspecți, bănuiți că au vândut oglinzile furate și au cheltuit banii, au fost reținuți pe bază de ordonanță și vor fi prezentați Judecătoriei Galați, cu propunere de arestare preventivă pentru furt calificat.

Mariana Constandache

Concert extraordinar la „Magnus"

Adrian Naidin Jazz Band ne duce ˝Pân' la rai˝

Un soi de trubadur modern, o combinație inedită între violoncelist și solist vocal, Adrian Naidin și al său jazz band vor concerta la Galați, la restaurantul din cadrul Hotelului „Magnus", sâmbătă, 16 aprilie. „Pân' la rai" este un concert în care artistul, îmbină melodii din cel mai autentic folclor românesc (unele de pe vremea lui Anton Pann) cu sonorități de jazz modern. În această provocare de a ne duce „Pân' la rai", Adrian Naidin îi are alături pe Sorin Zlat - la pian, Eugen Amarandei - contrabas și Gabriel Bălașa - percuție. Absolvent al Academiei de Muzică „Gheorghe Dima" din Cluj-Napoca, Naidin s-a perfecționat ulterior cu cel supranumit „Paganini al violoncelului", Mischa Maisky, care-l consideră cel mai dăruit discipol al său. A concertat în țară și în străinătate, alături de muzicieni celebri. Sorin Zlat este pianist, clarinetist și compozitor, cu numeroase premii la cele mai importante festivaluri de jazz din Europa. Anul trecut a primit Marele Premiu la Concursul Internațional de Jazz de la Jacksonville (Florida). Accesul în sala restaurantului de la Hotelul „Magnus" este permis începând cu ora 19,00, iar prețul unui bilet este 40 de lei.

Roxana Artene Penciu

De Sfânta Maria

Din 2015, se sărbătorește ziua comunei

Pe data de 15 august 2015, de Sfânta Maria, la Fundeni s-a sărbătorit pentru prima data ziua comunei. Potrivit autorităților, această dată va intra în calendarul sărbătorilor locale. În acest an programul va fi generos, cu zeci de activități artistice și culturale.

Iluminat public şi serviciu de salubrizare

Câteva dintre mulțumirile cetățenilor

Iluminatul public stradal nu mai este o problemă la Fundeni. Au fost montate peste 500 de lămpi cu led, care acoperă toată comuna. Totodată, oamenii sunt mulțumiți și de activitatea serviciului de salubrizare, dar și de faptul că au fost oferite, fiecărei gospodării, pubele ecologice.

www.viata-libera.ro

Viața la țară

Se întâmplă şi la Fundeni

Sărăcia îi alungă pe oameni de acasă

Locurile de muncă, salariile mai mari şi dezvoltarea infrastructurii ar ţine tinerii în locurile lor natale

Primarul comunei Fundeni, Manuel Lupu

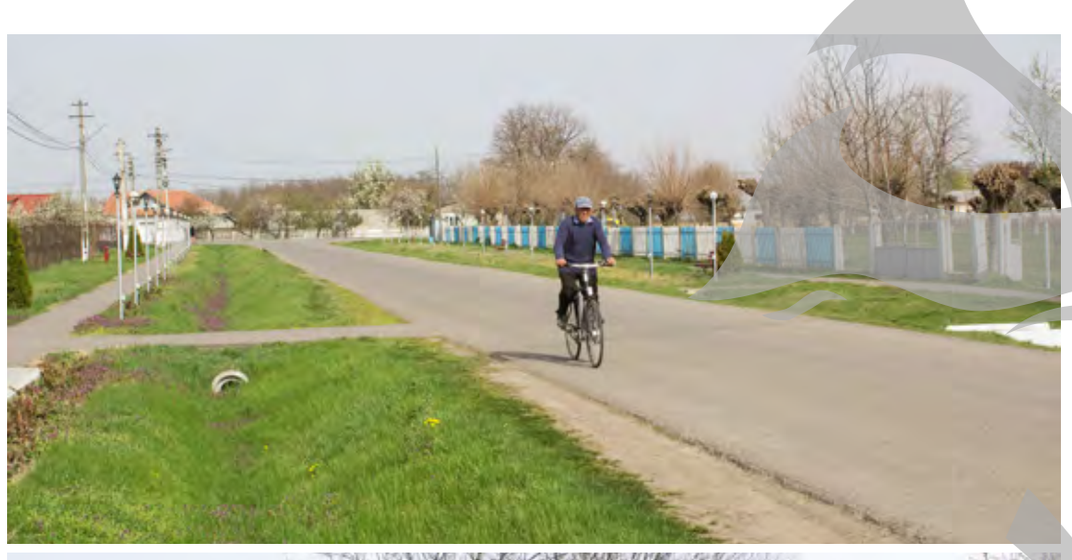

La 48 de kilometri de municipiul Galați, pe cursul inferior al râului Siret, este situată comuna Fundeni. O regiune istorică a Moldovei, în care aproximativ 4.000 de locuitori din satele Lungoci, Fundeni și Hanu Conachi își deapănă anii. Pe ulițele comunei, am întâlnit paradoxuri, care, ne-am dat seama mai târziu, vorbesc despre specificul ei. La intrarea în Fundeni rămâi surprins de curățenia zonei, te bucuri că roțile mașinii nu se împotmolesc în gropi, saluți cu privirea oamenii care văruiesc copacii sau își îngrijesc terenul din curte. Puțin mai la vale, pașii te duc către străzi neasfaltate, pe care mașina se împotrivește „să calce", zărești localnici care stau dis-de-dimineață la o tărie sau care își continuă somnul în mireasma ierbii proaspete de primăvară, sub gardul vecinilor. O comună de gospodari cum rar întâlnești, dar și de leneși care așteaptă pomana statului. Cei mai mulți dintre tineri au plecat, populația fiind destul de îmbătrânită. „Vor condiții mai bune, salarii mai mari, locuri de muncă", ne-au spus niște vârstnici al căror prag nu a mai fost trecut demult de nepoți.

˝Toată lumea vrea asfalt în fața porții˝

Primarul comunei, Manuel Lupu (PSD), este la al doilea mandat. Edilul spune că lucrurile s-au schimbat de când administrează comuna, pentru că a reușit să atragă fonduri europene și guvernamentale. Chiar și așa, problemele cu care se confruntă cetățenii sunt vizibile. „Primul mandat a fost doar de trei ani și nu am avut nici majoritate în Consiliul Local, iar din acest motiv a fost mai greu. Acum lucrurile stau altfel. Am început modernizarea drumurilor locale, cu ajutorul proiectelor guvernamentale. S-au asfaltat cinci kilometri de drum. Facem câte o porțiune în fiecare sat. Valoarea acestui proiect este de cinci miliarde de lei, bani din care urmează să executăm câteva șanțuri, podețe și marcaje rutiere. Am reabilitat și 4,5 kilometri de trotuare pe raza întregii comune. Mai avem încă destule drumuri pietruite, dar noi le mai îndreptăm, pentru ca apa să se scurgă spre șanțuri. Mai avem un proiect depus pentru asfaltarea a patru kilometri de drum în satele Fundeni și Hanu Conachi. În momentul de față, circa 40 la sută din suprafața totală a drumurilor din comună este asfaltată. Toată lumea vrea asfalt acum în fața porții, dar noi trebuie să respectăm anumite criterii introduse în proiect", a precizat primarul Manuel Lupu.

Din discuțiile cu mai mulți primari ai comunelor din județul Galați, am remarcat că majoritatea proiectelor pentru atragerea fondurilor europene vizează infrastructura drumurilor, întrucât străzile din comunele gălățene sunt considerate incalificabile.

Cetățeni nemulțumiți de apa potabilă

Satele din comună sunt alimentate cu apă potabilă, însă mulți dintre oameni nu sunt mulțumiți de calitatea acesteia, în special după ce domeniul a fost preluat de operatorul regional de apă rece și canalizare Apă Canal. „Alimentarea cu apă potabilă a fost asigurată sută la sută de primărie, dar acum câteva luni am predat-o la Apă Canal. Mai sunt și nemulțumiri din cauza excesului de clor. Lumea se plânge că miroase apa, dar această problemă poate fi rezolvată doar de operatorul regional de apă rece și canalizare. La Hanu Conachi sunt branșamente făcute direct în magistrală, dar noi am avut stație de clorinare prin injecție directă în conductă. În satele Fundeni și Lungoci branșamentele sunt tot în magistrală, în schimb, avem trei bazine de 80 de metri cubi și procesul de clorinare are loc în bazin, iar pompele împing apa în conductă. Acum câțiva ani, proiectul a fost cu puțuri forate, această variantă fiind, din punctul meu de vedere, cea mai bună, pentru că îți aduce și profit", completează edilul.

Proiecte europene depuse și câștigate

Deși nu foarte mulți, banii europeni au ajuns și la Fundeni. Autoritățile publice locale menționează că au obținut finanțare pentru toate proiectele depuse. „Din fonduri europene am reabilitat Căminul Cultural de la Hanu Conachi, am luat un buldoexcavator pentru spații verzi și deszăpezire, și am reabilitat sediul Primăriei. Mai avem un proiect depus în 2010. Este vorba despre un drum de exploatație agricolă, pentru care am obținut deja un milion de euro. A avut loc licitația și avem o contestație. Drumul este ca o rută ocolitoare pentru utilajele agricole și leagă satul Hanu Conachi de Fundeni", ne-a explicat primarul.

Căminul Cultural de la Hanu Conachi a fost inaugurat în luna martie a anului curent, însă nici vorbă de specialiști care ar putea desfășura cercuri artistice pentru oamenii din Fundeni. „Copiii din comună mergeau la cercurile de dans de la Lieşti. Acum suntem și noi în căutarea unui antrenor, pentru că avem toate condițiile necesare desfășurării unor astfel de activități. O cameră din Căminul Cultural va fi transformată într-un birou permanent pentru taxe și impozite. Vreau să angajez pe cineva, să pun gratii și sistem de alarmă. Totul funcționează ca la carte: centrala este pe peleți și lemne, avem grup sanitar în interior și spațiul necesar activităților culturale. Căminul acesta era într-o stare extrem de critică", a mai adăugat Manuel Lupu.

Suferinţa din învăţământul local

Sălile de clasă rămân pustii

Pe timpuri, în comuna Fundeni, sălile de clasă erau pline. Oamenii își amintesc că numărul elevilor era mult prea mare pentru o clasă. Astăzi, însă, satele sunt îmbătrânite, școlile și grădinițele se închid, riscând să rămână doar niște edificii abandonate. Cadrele didactice sunt îngrijorate și, în același timp, conștientizează cauza acestui fenomen. Autoritățile locale spun că au făcut investiții în instituțiile de învățământ, au pus la dispoziția elevilor un microbuz școlar, însă numărul copiilor este în continuă descreștere. „O școală de la Lungoci a fost închisă definitiv. La Fundeni mai avem o singură grupă de grădiniță, care va mai funcționa în perioada 2016-2017. Doar la Hanu Conachi avem o școală pentru clasele I-VIII. Mai sunt două grădinițe la Hanu Conachi, acest sat fiind mai mare decât satele Lungoci și Fundeni, luate împreună. Fiind situat pe un drum național, lângă calea ferată, s-a dezvoltat mai mult. Când eram eu în clasa a II-a, la Lungoci erau opt clase și nu mai puțin de 28 de copii în clasă. Astăzi, tinerii fug de la sate, vor altceva", ne-a mărturisit edilul comunei.

Anual dispare câte o clasă

Situația ne-a fost descrisă și de directorul Școlii „Sfinții Trei Ierarhi", Costel Gavrilă. A fost de două ori director al școlii, însumând o activitate profesională de șase ani în această funcție. „Am observat că în fiecare an ne dispare câte o clasă. În total avem 398 de elevi. Tinerii pleacă și sălile de clasă rămân goale. Nu au locuri de muncă, asta este problema. În ceea ce privește cadrele didactice, avem, suficiente: și navetiști și profesori din comună. În școală sunt toate utilitățile, aici nu ar fi o problemă. Și rezultatele pe care le obținem sunt destul de bune. Evaluarea Națională a fost promovată de 58-60 la sută dintre copii, iar cei mai mulți dintre absolvenții noștri își continuă studiile la liceul de la Tudor Vladimirescu sau la Galați", a explicat Costel Gavrliă.

Stadion în amenajare și o croitorie

În timpul vizitei noastre în comuna Fundeni, la Gimnaziul „Sfinții Trei Ierarhi" se lucra intens la construirea unui stadion. Potrivit edilului, acesta va fi dotat și amenajat ca la carte. „Locul în care copiii făceau orele de sport nu poate fi numit decât o baltă. Nicio sală de sport adecvată nu au. Îmi propun să implementez prin Programul Operațional Regional un proiect pentru reabilitarea întregii școli, dar și a grădinițelor din comună, care mai au probleme. Totodată, cu susținerea Inspectoratului Școlar, vreau să deschid o croitorie, la școala de la Fundeni, unde nu mai sunt copii. Nu vreau să țin această școală degeaba", a precizat edilul.

Directorul Școlii ˝Sfinții Trei Ierarhi˝, Costel Gavrilă

Agricultura, principala activitate

Agenții economici, neinteresați de angajări

Comuna Fundeni este o zonă predominant agricolă. Cei mai mulți dintre antreprenorii locali își desfășoară activitatea în acest domeniu, dar nu dispun de locuri de muncă. Aproximativ 80 de șomeri sunt înregistrați la AJOFM, dar, potrivit autorităților, numărul acestora este mult mai mare. Totodată, într-o comună cu aproximativ 4.000 de locuitori, dintre care mai bine de jumătate sunt pensionari, 50 de persoane primesc ajutor social. „Pe lângă agricultură, mai sunt activități în domeniul comerțului și al prelucrării lemnului. Avem în jur de 15 agenți economici. Cred că cel mai mare angajator din comună este firma «Socub», care se ocupă de producerea mobilei", a menționat primarul.

Terenuri îngrijite de proprietari

Stație de irigații pentru 1.000 de hectare

„Colindând" terenurile arabile din comună am observat un lucru îmbucurător: peste 90 la sută dintre acestea au trecut prin mâinile muncitorilor. Unica grijă a oamenilor este seceta. În comună există o stație de irigații, finalizată în decursul anului 2015, dar aceasta este suficientă doar pentru o parte din terenuri. „Printr-un proiect european cu o valoare de un milion de euro s-a modernizat un plot de irigații, beneficiarul fiind Organizația Utilizatorilor de Apă pentru Irigații Fundeni. Stația va deservi aproximativ jumătate din terenurile arabile, adică peste 1.000 de hectare. Este aur pentru aceste pământuri, mai ales în timpul unei secete", a precizat primarul.

pagină realizată de
Ruxandra Podlisnic
ruxandra@viata-libera.ro

Foto: Marius Negri

Primăria are locuri de muncă

˝Nimeni nu vrea să lucreze în administrație˝

Problema locurilor de muncă este, într-adevăr, una gravă. Dar și mai grav este atunci când o instituție are posturi vacante, însă nicio solicitare. „Avem un post vacant la contabilitate, la achiziții publice, două la registrul agricol: unul este asistent și celălalt superior. Din cauza salariilor foarte mici, nimeni nu vrea să lucreze în administrația publică locală. Noi avem și angajați necalificați, dar nu găsim altă soluție. Tinerii fug din comună. Inclusiv procedura de angajare este foarte greoaie. Cine mai vine astăzi la achiziții publice, dacă s-a modificat legislația? Potrivit acesteia, toată culpa este a persoanei responsabile de achiziții publice. Stă securea deasupra capului. Vă mai dau un exemplu, un consilier superior, una dintre cele mai mari funcții într-o instituție publică, are un salariu de 1.624 de lei. Păi, ce salarii pot avea simplii angajați?", ne-a explicat Maranda Costandache, contabila Primăriei.

Costuri enorme pentru locuitori

Alimentarea cu gaz, un proiect imposibil

Alimentarea cu gaz metan este un proiect considerat „ireal", pentru comuna Fundeni. Edilul spune că există suficiente piedici, care nu l-au lăsat să înceapă instalarea conductelor pentru gaz. În primul rând, investițiile operatorilor economici ar fi enorme și aceștia nu au certitudinea că își vor scoate cheltuielile. Totodată, cei mai mulți oameni nu sunt interesați de branșarea la gaze. „Am încercat acum câțiva ani să fac și acest lucru. Discutasem cu operatorul care era dispus să facă proiectul, dar mi-a spus că este nevoie de 400 de cereri de branșament, ceea ce este foarte mult. Costul unui branșament depășește 6.000 de lei. La noi populația este îmbătrânită și chiar dacă tinerii își doresc un sistem de alimentare cu gaz metan, nu avem cum să-l implementăm. Cu o pensie de 400 de lei nu-ți permiți așa ceva. Mai bine își cumpără o căruță cu lemne", ne-a explicat Manuel Lupu.

Constatările edilului

Prioritățile pentru comună

Primarul Manuel Lupu spune că a stabilit prioritățile pentru comuna pe care o administrează de șapte ani. „Eu când am venit la primărie nu am găsit nimic, am luat totul de la zero. Acum, principalele lucruri care necesită investiții sunt drumurile din comună, sistemul de canalizare care lipsește cu desăvârșire, Școala de la Hanu Conachi și dispensarul de la Hanu Conachi. La dispensar activează trei medici, însă instituția necesită reabilitare", a concluzionat primarul.

Aveţi ceva de spus?

″Viața liberă″ vă invită să luați atitudine

Cotidianul „Viața liberă" găzduiește, săptămânal, cele mai interesante opinii și atitudini despre Galați. Ne-am propus să realizăm o radiografie a societății civile, în care să se regăsească aspirațiile fiecărui gălățean care are ceva de spus. Drept urmare, toți cei care vor să se implice și consideră că pot ajuta cu idei și propuneri concrete la schimbarea în bine a orașului sunt așteptați cu texte pe adresa de e-mail a ziarului, redactie@viata-libera.ro.

„Viața liberă"

PUBLICITATE

Provident Financial
angajează
AGENȚI DE VÂNZĂRI
în Galați și zonele limitrofe.

Dacă îți place să stai de vorbă cu oamenii și îți dorești o activitate de teren, te așteptăm în echipa noastră!
Pe lângă un salariu fix și bonusuri în funcție de realizări, îți vom oferi și cursuri gratuite de inițiere în domeniul financiar.
Programul? E flexibil, îl vom stabili împreună.

Pentru mai multe detalii, sună la **0750.100.250** (tarif normal)

www.viata-libera.ro

Viața cetății

Propunere de luat în seamă

Reabilitarea centrului istoric

Strada Domnească trebuie să intre într-un amplu proces de reabilitare, începând cu statuia lui Costache Negri, care trebuie pusă în valoare, amintindu-ne de fosta Piață Regală, în care statuia era amplasată exact în centrul acesteia. Bulevardul va fi reabilitat pe segmentul intersecția cu Brăilei - Grădina Publică. Vor fi folosite pentru trotuare pavaje de piatră, rigole, ghivece stradale de flori, stâlpi de iluminat și mobilier urban în stil vintage, cablajele vor fi îngropate în totalitate.

Pe strada Domnească vor circula numai autobuze de capacitate medie și mică, va fi interzis traficul greu, iar în unele weekenduri va fi întreruptă circulația, pe segmentul Brăilei - Gării - Basarabiei, fiind transformată în zonă de promenadă și socializare, cu ocazia organizării unor evenimente culturale, târguri de carte, meșteșugărești, expoziții, teatru în aer liber etc.

Parcul Eminescu, fost Central, va fi renovat în totalitate într-un stil arhitectonic și peisagistic ce ne-ar aduce imaginea parcului de altădată, va fi reproiectat foișorul care exista cândva în apropierea statuii lui Eminescu, se vor reconfigura aleile, se vor reface grota și podețul, vor fi folosite elemente de fier forjat, decorațiuni și stâlpi de iluminat și mobilier retro, pavaje speciale, se vor planta arbori și arbuști, se va construi o fântână arteziană la intrarea în parc. Statuia lui Eminescu va fi reabilitată și pusă în valoare în zona respectivă.

Se va recomanda proprietarilor imobilelor de pe Domnească, care posedă spații comerciale la parter, montarea de copertine, va fi permisă instalarea de terase pe trotuare, încurajând comerțul și, în acest fel, cumpărarea de imobile de către cei potenți financiar, renovarea și valorificarea acestora. Vor fi regândite, reconfigurate și reabilitate toate spațiile verzi de pe strada Domnească, se vor crea zone de socializare și odihnă, cu fântâni, verdeață, mobilier adecvat, vor fi amplasate busturi ale personalităților gălățene (ex. în parcul de lângă sediul „Vieții libere", în zona virană de lângă Policlinica cu plată).

Bogdan-Radu Brînzan,
președinte Asociația „Galați, orașul meu"

Analiza termoficării Galațiului

Cum încălzim orașul (III)

După cum am arătat, reabilitarea sistemului de termoficare trebuie să pornească dinspre consumator înspre centrala termică. Începem cu măsurarea necesarului de energie printr-un audit energetic, optimizarea pierderilor prin termoizolarea blocurilor și contorizarea individuală. Acest proiect ar dura trei ani și s-ar ridica la 90 milioane de euro, din fonduri europene. Al doilea segment de lucrări reprezintă înlocuirea instalației de distribuție și transport. Rețeaua de transport este învechită și supradimensionată, după opinia specialiștilor. Înlocuirea acestor rețele se poate realiza printr-o emisiune de obligațiuni municipale de 200 milioane de euro. Etapele descrise se pot realiza concomitent dacă sistemul de termoficare reprezintă o prioritate. Și ar trebui să fie, pentru că directivele europene obligă la tranziția către sisteme centralizate, sustenabile, fără combustibili fosili.

Analizăm, din punct de vedere financiar, generarea agentului termic. Specialiștii și nu politicienii trebuie să propună soluția tehnică: o centrală, două, câte una în fiecare cartier sau lângă bloc. Energeticienii sunt cei îndrituiți la o opinie avizată. Noi ne vom opri doar asupra finanțării.

Orice soluție am adopta, investiția se ridică la circa 300 milioane de euro. Acum, Calorgal se confruntă cu o problemă tehnică și de management. La fel și CET. Pe lângă faptul că cele două companii ar trebui să devină una singură, propunem listarea la Bursa de Valori București. Aceasta presupune adoptarea unui management profesionist, dar, mai ales, transparent. Guvernanța corporativă ar fi aplicată cu adevărat, nu doar pe hârtie. Fiecare cetățean și acționar ar cunoaște modul de administrare a întreprinderii. Toate ar veni la pachet cu banii necesari pentru construirea de urgență a centralelor. Municipalitatea și-ar păstra controlul asupra companiei dacă ar oferta doar 40 la sută din acțiuni printr-un IPO (oferta publică inițială). După cum am mai scris, există fonduri de investiții specializate în utilități publice. În țările civilizate, în perioade de criză, această soluție este una mai eficientă decât împrumuturile. Consiliul Local și Primăria trebuie să poarte de urgență negocieri cu Guvernul pentru ca acesta să faciliteze absorbția CET de către Calorgal și, în cazul unor impedimente juridice, acestea să fie înlăturate. Ar trebui să se asigure de garantarea, încă de pe acum, a unui ajutor financiar pentru a ține în viață sistemul și în iarna 2016-2017. Aceste garanții ar trebui să aibă în contrapartidă garanția administrației cu privire la modernizarea si aducerea la standardele solicitate de directiva europeană, până în iarna 2017-2018.

Calorgal trebuie să treacă printr-un proces de reformă internă, ce nu ar trebui să dureze mai mult de 10-12 luni, finalizat cu schimbarea fundamentală a modului de funcționare și, în final, cu listarea la bursă.

Sperăm să nu ne confruntăm iar cu o lipsă de viziune care ne va așeza cu 20 de ani în urma altor orașe. În lipsa unei astfel de strategii pe termen lung, pusă în aplicare după zicala „fă-ți iarna car și vara sanie", un lucru este clar: sistemul nu va funcționa nici în acest an, iar susținerea guvernamentală va fi necesară și de data aceasta.

Gregor Teodorescu,
președintele GI Junior Chamber International Galați

Nimic „brav" pe strada Bravilor

″Aveți ceva cu noi, domnule primar?″

Mă numesc Valentina Drăguș, locatară a străzii Bravilor, cu impozitele plătite la zi. Am citit scrisoarea-raport a dumneavoastră, domnule primar, unde pe primul rând vă exprimați dorința ca anul 2016 să ne aducă fericire, prosperitate (fără stradă reparată!) și încredere. Încredere în cine, domnule primar, care în patru ani nu v-a interesat deloc strada Bravilor, o porțiune de 400 de metri care leagă patru străzi mari asfaltate și pentru care noi, locatarii, am depus petiția cu numărul 35513 din 21 iulie 2011 și alte nouă mesaje pe această temă.

Nu sunteți și primarul nostru sau strada Bravilor nu este în municipiul Galați?

Vă mai informăm că strada Bravilor a fost prinsă la cheltuieli de proiectare pentru modernizare, în Hotărârea Consiliului Local (HCL) nr. 132 din 28 martie 2013, privind aprobarea bugetului pe 2013, la capitolul 84, „Străzi", secțiunea IV, pagina 13. Execuția lucrării nu a mai avut loc însă în anul respectiv.

Dar și în anul următor această stradă a fost prinsă, iar la proiectare pentru modernizare, în HCL nr. 25 din 30 ianuarie 2014, privind aprobarea bugetului pe 2014, la capitolul 84, „Străzi", la poziția 15, pagina 11, fapt ce arăta că există o nouă speranță că va începe și execuția. Dar nu a fost așa...

După toate promisiunile enumerate mai sus - ca în povestea băiețelului căruia tatăl i-a promis un costum de haine și până la urmă i-a cumpărat o pereche de pantaloni scurți - ați hotărât să se repare strada cu piatră cubică. A început la 1 iulie anul trecut și nici acum nu este gata (numai carosabilul) deși ar fi trebuit să fie finalizată la sfârșitul lunii octombrie 2015.

Cât privește trotuarele străzii, oare vă mai gândiți să fie terminate anul acesta? Ca să știm și noi ce avem de făcut.

Având în vedere cele arătate, vă rugăm dacă vreți să ne informați și pe noi, prin intermediul ziarului „Viața liberă", care a scris despre strada Bravilor de vreo cinci-șase ori, dar fără rezultat. Pentru că v-ați rezumat la cele două proiectări de modernizare în bugetul de cheltuieli pe 2013 și 2014, iar în 2015 ați început repietruirea carosabilului, dar nici acesta nu e terminat!

Vă mulțumim!

Cu respect,
Valentina Drăguș,
Vasile Roșu, Ilie Negru

Dincolo de moda de a fi verde

Suntem mai mulți decât vă place să credeți

Este o modă în ultimii ani să fii verde. E cool să știi câte calorii arzi când fugi două ture de faleză, să mănânci seara salate, să ieși în weekend cu bicicleta prin Grădina Publică și să oprești apa la robinet când te speli pe dinți. Sau, în orice caz, să postezi pe Facebook despre asta.

Genul acesta de atitudine, evident diferențiat între planul declarativ și cel palpabil, a molipsit foarte mulți oameni în era tehnologiei. Dar nu despre capcanele social-media discutăm acum, ci despre minciună. Despre cum mințim, ne lăsăm mințiți și ajungem să credem minciuni.

Campaniile electorale sunt ticsite de afirmații care nu sunt susținute de argumente logice. Este deja un adevăr unanim recunoscut. Tunelul pe sub Dunăre, aeroportul, drumul de centură sau stadionul sunt câteva dintre exemple. Nu vorbim nici măcar despre necesitatea acestor obiective, ci despre lejeritatea enunțării minciunii și ușurința cu care consumăm minciunile.

Toți candidații vor vorbi despre necesitatea unei infrastructuri pentru deplasarea urbană cu bicicleta. E frumos, e sănătos, e relaxant, e comod. Argumentele le știm cu toții și ne este ușor să visăm frumos la un Galați în care vom avea piste de biciclete pe Domnească, Brăilei și Coșbuc. Cu toții ne dorim, dar nimeni nu face nimic concret în acest sens. Politicienii ne promit, iar noi visăm cu ochii deschiși. Verbele sunt importante în acest context: "a promite" și "a visa".

În Galați, la fel ca în restul României, administrația locală și candidații pentru posturile din Primărie/CL/CJ vorbesc despre pistele de biciclete în totală necunoștință de cauză și doar folosind subiectul în scopuri populiste (este și normal, când ați văzut un primar sau un consilier ultima dată mergând cu bicicleta la serviciu?). Dezbaterile cu privire la Planul Urbanistic Zonal nu s-au soldat niciodată cu o hartă a viitoarelor piste de biciclete. Nu a existat niciodată un plan etapizat al execuției pistelor de biciclete și al inaugurării lor.

Cel mai evident argument pentru modul sfidător cu care este tratat subiectul pistelor de biciclete este lipsa unui recensământ al bicicletelor/biciclștilor din aria urbană a Galațiului. Efectuarea unei numărători exacte ar releva un număr pe care politicienii nu vor mai avea cum să îl neglijeze sau să îl bage sub preș. În aceste condiții, nu ne rămâne decât să ne numărăm între noi. Și, credeți-ne, suntem mulți!

Ciprian Ciocan,
Project Manager,
Institutul Verde
Foto: ciclismgalati.ro

Opinii

O nație de plastilină

„Suntem complici la tot ceea ce se întâmplă în jurul nostru. România nu este incultă. Avem cărți, internet, televiziune, învățământ obligatoriu. Cine este analfabet este pentru că dorește să fie. Cine se uită la emisiuni de bârfe în detrimentul unor produse media serioase o face pentru că asta vrea, este alegere personală. Să nu plângeți în fața guvernului sau a sindicatelor. Atunci când folosiți telecomanda nu vă împinge nimeni de la spate, așa că asumați-vă responsabilități. În acest sens, noi toți suntem extrem de vinovați și complici cu toate aceste canalii ce ne plimbă, de ani de zile, dintr-un loc în altul."

Acest fragment reprezintă o traducere liberă după scriitorul spaniol Arturo Pérez-Reverte. Am înlocuit doar "Spania" cu "România". Canaliile sunt oamenii politici. Cum altfel? Cum ne-am putea imagina că ai noștri sunt diferiți sau, mai rău, originali în ticăloșiile pe care le instrumentează, în înțelegerile pe care le fac pe sub masă sau în comisioanele băgate în buzunar? Ei fac ceea ce știu, ceea ce au învățat și ceea ce li s-a permis de-a lungul zecilor de ani. Stau cu ochii larg deschiși pe stradă, să nu care cumva să primească șuturi sau palme, dar practică aceleași jocuri murdare dintotdeauna, atunci când ușile se închid după ei. Ne miră? Așteptăm zece secunde ca să răspundeți. Ați zis nu? Atunci de ce li se mai permite? De ce atitudinea pe care o mai au unii și alții prin ziare, aceea de a ridica tonul și a cere socoteală, nu se transferă în case și în stradă? De ce oamenii simpli, cei care citesc aceste rânduri, cei cocoșați de facturi, taxe și de micimea salariilor și pensiilor nu ripostează și preferă să se jeluiască la colțul blocului? Vede cineva vreo vină proprie aici sau credeți că soluțiile se parașutează din rai? Ne înșelăm cu toții dacă avem senzația că Dumnezeu e ocupat cu ridicarea imediată a nivelului nostru de trai. Bănuiesc că stă acolo, pe canapeaua lui, înconjurat de îngeri ce-i toarnă în pahar, și râde în barbă: "Uite-i, proști au fost, proști vor fi, în vecii vecilor".

Pérez-Reverte are perfectă dreptate: suntem complici la furt, la înșelătorie, la cumetrii și la ocuparea de funcții pe pile, suntem în cârdășie tacită cu fiecare ticălos căruia i se demască abuzurile în presă și coboară scările cu cătușe pe mâini. Suntem zilnic martori, de la micul șmen al târgovețului și până la zecile de milioane de euro care se fură sub nasul nostru, suntem martori la dat și luat șpagă. Pentru că noi îi alegem. Sunt aceleași personaje ce ne strâng mâinile în campanie și ne folosesc drept cârpe după aceea. Nu mai dați vina pe nimeni, am pierdut de mult timp dreptul de a mai arăta pe cineva cu degetul: în comunism ne era frică de Securitate și de turnătorii care mișunau inclusiv pe scara blocului, astăzi de cine ne mai e frică pentru a ieși în stradă și a cere socoteală pentru jaful făcut? Am o vagă bănuială: de noi înșine. Ne e frică de umbra noastră. Ne-au transformat în iepuri și ne-am obișnuit cu țarcul atât de bine, încât nimeni și nimic nu ne mai poate da la o parte din fața televizorului. Au reușit ce și-au propus: au sub călcâi o nație de plastilină.

Paul Gabor

FOTBAL

Naționala, trei meciuri înainte de Euro 2016

Echipa națională de fotbal a României va disputa trei partide de pregătire până la EURO 2016, cu RD Congo, Ucraina și Georgia, chiar înaintea turneului final din Franța (10 iunie - 10 iulie), potrivit site-ului FRF. „Tricolorii" vor pregăti Campionatul European cu un cantonament în Alpi, în localitatea Saint-Vincent din Italia, unde vor juca cu RD Congo, pe 25 mai, iar pe 29 mai se vor deplasa la Torino, pentru partida cu Ucraina. Pe 3 iunie, înaintea plecării spre Franța, „tricolorii" vor disputa, în România, o ultimă partidă amicală, împotriva Georgiei.

Sonia Baciu

VOLEI

În această seară, la Zalău

Cel mai important meci al sezonului pentru Arcada

Voleibaliștii echipei gălățene vor juca, de la ora 18.00, partida decisivă a semifinalei campionatului, în deplasare, cu VM Zalău

Echipele Volei Municipal Zalău și Arcada Galați au ajuns în ultima fază a semifinalei Diviziei A1 de volei masculin. După patru jocuri, cele două grupări - care la finele sezonului regulat s-au clasat pe locurile 2 și 3 - se află la egalitate, scor general 2–2, astfel că s-a ajuns ca astăzi, la Zalău, să se joace meciul decisiv, care va stabili echipa calificată în finală, unde își va disputa cu SCMU Craiova obținerea titlului de campioană.

Cele două grupări au susținut în acest sezon nu mai puțin de șapte partide directe: două în sezonul regulat, ambele câștigate cu 3-2 de Arcada, una în semifinala Cupei României (3-1 pentru Zalău) și precedentele patru din play-off. Disputa de astăzi începe la ora 18,00, urmând să fie televizată în direct de Digi Sport 3.

Echipele aflate în această dispută se prezintă cu stări de spirit diferite la ora jocului. Dacă Zalăul este în formă, cucerind, duminică, „Cupa României", jucătorii gălățeni încearcă să-și strângă rândurile și să obțină calificarea în finală chiar dacă au trei indisponibilități în lot: Martin și Radovici, accidentați de mai multă vreme, și Sysoev, accidentat sâmbătă, în partida de Cupă.

Antrenorul Nicolae Harabagiu se așteaptă la o partidă la fel de echilibrată ca toate celelalte șapte confruntări directe din acest sezon. „Cele două formații sunt de forțe sensibil egale, așa că, chiar în condițiile de față, rezultatul este greu de anticipat. Ne vom disputa cu ardoare șansele și cine este mai bun să câștige și să poată lupta, pe mai departe, pentru titlul de campioană", ne-a declarat tehnicianul echipei gălățene.

Lotul Arcadei se află de luni seara la Zalău. Ieri, gălățenii au efectuat un antrenament și au susținut ultimele preparative în vederea acestui important și dificil examen. La Zalău au ajuns: Despotovski - căpitanul echipei, **Caio de Pra (foto, în atac)**, Suson, Marquez, Pașcan, Cerșemba (acesta ar putea fi „sextetul" de start), Cristudor (libero), Dumitrache, Zahar, Muscină și Pârvu.

Partida va fi arbitrată de Tudor Szabo-Alexi (Oradea) și Tudor Pop (Cluj).

Gheorghe Arsenie

Performanță la bowling

Noua echipă gălățeană a promovat în prima ligă

Campionatul Național de bowling, Divizia B, s-a încheiat cu o răsturnare spectaculoasă de situație în fruntea clasamentului, reușită de echipa gălățeană Pol Gal Danub. Ultimul turneu al sezonului, desfășurat la Galați, a fost început de Pol Gal Danub de pe locul secund, aceasta având nevoie pentru a trece pe primul loc, singurul care asigura promovarea directă în prima ligă, de îndeplinerea a două condiții: câștigarea acestei ultime etape și totodată o diferență de minim 103 popice doborâte mai mult față de liderul dinaintea turneului, Bowling Masters 1 Ploiești, echipă care s-a aflat în fruntea clasamentului aproape întregul campionat.

Pe pistele de la Bowling Club, gălățenii au reușit să îndeplinească ambele condiții și astfel au promovat în Divizia A. Pol Gal Danub a câștigat etapa cu un total de 6.356 popice doborâte, în timp ce ploieștenii au avut un bilanț de 6.064. Astfel, formația BM1 Ploiești a coborât pe poziția secundă în ierarhia finală și va juca un baraj de promovare/retrogradare cu echipa de pe locul 7, penultimul, din prima ligă, Constructorul Constanța.

Lotul care a reușit această performanță este format din Ionuț Cucu, Maricel Tărbuc, Marius Maravela, Petrică Sanda, Alexandru Bălan, George Bocioc, Bebe și Bogdan Tudorie (tatăl, respectiv, fratele fotbalistului Alexandru Tudorie) și frații Mihai și Ciprian Cadinoiu. Cei mai mulți dintre aceștia sunt foști practicanți de popice, sportivi de mare performanță cu rezultate notabile și în acest sport, incluzând aici medalii la Campionatele Mondiale și Europene.

Pol Gal Danub este la primul său sezon competițional, mulți dintre componenții săi având însă experiența primei divizii cu fosta echipă Five Stars, cea cu care obțineau medaliile de bronz în urmă cu un an și jumătate.

Marian Căpățînă

CSU Danubius joacă, astăzi, la Tg. Jiu

▸ **La două săptămâni** de la încheierea sezonului regulat al Ligii Naționale de handbal masculin, echipa CSU Danubius este gata pentru meciurile din play-out. CSU joacă, astăzi, de la ora 17,00, cu formația Energia Tg. Jiu, în deplasare. Meciul va fi arbitrat de cuplul Dorinel Gurbină și Emilia Stanciu, ambii din Reșița. Celelalte echipe angrenate în această fază a competiției sunt: Minaur Baia Mare, HC Vaslui, CSM Ploiești și CSM Focșani.

▸ **Sala Sporturilor din Târgu Mureș** a găzduit etapa finală a Campionatului Național de lupte (libere, grecoromane și fete) pentru juniori. Dintre elevii prof. Dumitru Ghețu de la CS Școlar Tecuci, la lupte libere, cel mai bun rezultat l-a obținut Adrian Toderașcu, care, la categoria 50 kg, s-a situat pe locul cinci. „Toderașcu a avut de luptat nu numai cu adversari redutabili, ci și cu propria greutate. A trebuit să slăbească mult, pentru a ajunge la categorie", a declarat antrenorul tecucean. Acesta i-a mai menționat pe alți doi elevi ai săi, Alexandru Cucu (85 kg) și Ilie Roco (50 kg), ambii clasați pe locurile șase.

Altfel, Ghețu ține să-i mulțumească fostului său elev, ing. Claudiu Gavrilă, pentru ajutorul acordat în deplasarea lotului la Târgu Mureș.

▸ **Federația Română de Tenis** a dat publicității clasamentul lunii martie. Iată-i pe cei mai bine clasați gălățeni: Under 10 - Lavinia Maria Găvănescu (Dacia) - locul 12 din 184 clasați și David Cristian Carteputredă (Viva Tenis Club) - locul 6 din 291; Under 12 - Irina Maria Blănaru (Arcada) - loc 44 din 262 și Vlad Valentin Roman (Atlas) - loc 47 din 264; Under 14 - Ana Capăt (Dacia) - locul 12 din 171 și Ștefan Andrei (Dacia) - locul 6 din 211; Under 16 - Ana Maria Zamfir (Viva Tenis) - locul 81 din 158 și Ștefan Andrei - locul 58 din 173. La seniori, Patricia Maria Țig (Arcada) - locul 6 din 126 și Marius Frosă (Dacia/Sportul Studențesc) - locul 33 din 157.

Gh. Arsenie
M. Petrescu

FOTBAL - *LIGA a IV-a*

Meci cu 16 goluri la Schela

Un scor rar întâlnit s-a consemnat la Schela, unde localnicii de la Luceafărul Petrolul au încasat nu mai puțin de 11 goluri, scorul final fiind: Schela - Avântul Vânători 5-11 (la juniori 1-2). Goluri multe s-au înscris și în meciul Avântul Valea Mărului - Victoria Independența, scor 12-0 (1-0), ca și în disputele Fulgerul Smulți - Unirea Braniștea, scor 7-1 (1-2) și CSS Tecuci - Juventus Toflea 7-2 (6-1). Iată și celelalte rezultate ale rundei cu numărul 21: Zimbrul Slobozia Conachi - Muncitorul Ghidigeni 3-4 (1-5), Quantum Club Galați - Șoimii Fundeni 3-1 (9-0), Avântul Drăgănești - Viitorul Costache Negri 3-2 (2-1), dar oaspeții au depus o contestație, acuzând substituirea unui jucător de către cei din Drăgănești. Meci cu probleme și la Tg. Bujor, unde Bujorii s-au impus cu 3-2 (0-5) în confruntarea cu Gloria Ivești, însă, în urma unei contestații, iveștenii au fost declarați învingători la „masa verde", cu 3-0, întrucât la gazde a evoluat un jucător suspendat pentru patru cartonașe galbene.

Situația din prima parte a clasamentului rămâne neschimbată: 1. Fulgerul Smulți - 57 p, 2. Avântul Valea Mărului - 55 p, 3. Avântul Vânători - 45 p, 4. Unirea Braniștea - 44 puncte. La juniori, Quantum Club conduce detașat, cu 60 de puncte, urmată de Muncitorul Ghidigeni - cu 47 p, CSS Tecuci și Schela - 46 p.

• Un scor „deocheat" a fost și în Liga a V-a: Victoria Băleni - Voința Cudalbi 1-12. Celelalte rezultate: Foresta Șendreni - Agrojor Jorăști 3-1, Voința Șivița - Flacăra Pechea 0-3, Voința Cișmele - Avântul Matca 2-0, Siretul Nămoloasa - Mălina Smârdan 2-4, Unirea Cosmești - Zorile Grivița 6-1, Prutul Vlădești - Inter T. Vladimirescu 3-0 și Tineretul Negrilești - Siretul Piscu 1-6.

Mălina Smârdan a acumulat 48 de puncte și se menține în fotoliul de lider, secondată de Pechea - 45 p și Șendreni - 40 puncte.

Gh. Arsenie

FUTSAL

United, învinsă în ultimele secunde de vicecampioană

În penultima etapă a Ligii I de futsal, gălățenii de la United au jucat, în deplasare, cu Aubergamo Deva - vicecampioana en-titre și ocupanta locului secund în clasamentul la zi. Cu toate acestea, pe teren a existat un echilibru perfect, echipa gălățeană fiind la doar câteva secunde de a obține un rezultat mare. Scorul a fost deschis de gazde, iar echipa antrenată de David Asandei a egalat imediat. Tabela s-a dus la 3-1, United a egalat din nou, apoi a preluat conducerea, scor 4-3. Din păcate scorul nu a putut fi menținut; a venit egalarea și, cu doar 17 secunde înainte de fluierul final, echipa din Deva a trecut în avantaj, prin autogolul lui Hendrius da Silva!

Golurile gălățenilor au fost marcate de Moldoveanu - 2, Da Silva și Lașcu. În afara acestora, în sala din Deva au mai evoluat: Wellington - Burdujel, Cireș, Stoian și Popa. Antrenorul echipei gălățene nu a putut folosi cinci jucători de bază, accidentați: Stoykov, Bâgu, Apostol, Crăciun și Cojoc.

United se menține pe locul al patrulea, pe care se va afla și după ultima etapă a sezonului regulat, în care va primi replica echipei Dunărea Călărași, pe 17 aprilie, ora 18,00, la Sala Sporturilor „Dunărea".

Gh. Arsenie

FLASH RUGBY

RCM Galați, egalitate la Bârlad

▸ În etapa a IV-a a „Cupei României", RC Municipal Galați a terminat nedecis meciul din deplasare cu RC Bârlad, din grupa a doua valorică, scor 20-20 (10-14), după ce gălățenii au condus până la ultima fază. Oaspeții au punctat prin Carabăț, Boboc și Budăian - câte un eseu și Partenie - o transformare și o lovitură de pedeapsă. În următorul meci, RCM va juca, acasă (sâmbătă, 16 aprilie, ora 12,00), cu CS Năvodari.

▸ Echipele gălățene de juniori au părăsit terenul învinse. La U18, Colegiul Tehnic „Traian Vuia" - CSS Unirea Iași 0-20, iar la Under 17, RC Muncipal - LPS Focșani 0-15.

▸ Gălățenii Cristian Boboc și Costel Manolache, componenți ai lotului național de tineret, au fost promovați în lotul de seniori de rugby în 7.

▸ Vineri și sâmbătă, la Galați (Stadionul „Municipal") se vor disputa meciurile de rugby tag, din cadrul etapei de zonă a Olimpiadei Naționale a Sportului Școlar. Vor evolua șase echipe reprezentând școli generale din tot atâtea județe, între care și Galațiul. Pentru județul nostru vor juca elevii din comuna Munteni, câștigători ai etapei județene.

Gh. Arsenie

FOTBAL **J**UVENIL

Dunărenii au câștigat la Rm. Sărat

Echipa juniorilor A de la ACS Municipal Galați a obținut o prețioasă victorie, în deplasare, în Campionatul Național de fotbal. Elevii antrenorului Sorin Balaban au jucat pe terenul celor de la Liceul Teoretic „Ștefan cel Mare" Rm. Sărat și, după o prestație foarte bună, au câștigat cu scorul de 1-0. Golul de trei puncte a fost marcat de Claudiu Tofan, care a transformat o lovitură de la 11 metri. Juniorii B, în schimb, au fost învinși la diferență mare de scor: 5-0 pentru Rm. Sărat.

La Galați, echipele Liceului Sportiv și Deltei Tulcea și-au împărțit victoriile. A fost 2-0 la juniori mari (ambele goluri marcate de Remus Sprânceană) și 0-2 la juniorii mici.

Juniorii FC Oțelul au venit cu un singur punct din deplasarea de la Rapid București. Prima echipă a fost învinsă cu scorul de 3-1 (golul oaspeților, marcat de Istrate), în timp ce la juniori B scorul a fost egal:3-3. Pentru echipa antrenată de Sorin Târâlă au punctat Petică, Andrei și Strelțov. Rapidiștii au egalat în min. 90+3, dintr-o lovitură de la 11 metri!

Meciurile rundei următoare au loc sâmbătă și duminică, după următorul program: Gloria Buzău - LPS, Oțelul Galați - LPS Buzău și ACSM Dunărea - Rapid București.

Gh. Arsenie

BASCHET **M**ASCULIN

Un gălățean a câștigat "Cupa României"

Echipa de baschet masculin „U" BT Cluj a câștigat finala „Cupei României", scor 82-75 (36-43), în fața echipei CSM CSU Oradea. Din lotul clujenilor a făcut parte și gălățeanul Adrian Guțoaia, care a marcat două puncte, a reușit patru recuperări și o pasă decisivă. Învinsa din finală, CSM CSU Oradea, va fi adversara echipei gălățene Phoenix în sferturile de finală ale Ligii Naționale.

Sonia Baciu

Şoferiţă inconştientă

A blocat circulația tramvaiului

Polițiștii locali au sancționat-o contravențional, conform prevederilor OUG 195/2002, cu o amendă în valoare de 210 lei și două puncte de penalizare, pe gălățeanca P. M. Femeia a oprit voluntar autoturismul pe strada Anghel Saligny, în dreptul unui imobil, pe calea de rulare a tramvaiului, blocând astfel circulația acestuia și traficul rutier în zonă.

Teodora Miron

Activitate suspendată

Service auto fără autorizație

Polițiștii locali au efectuat un control la o societate comercială, cu punct de lucru pe strada Nămoloasa. Aici s-a constatat că activitatea de service auto se desfășura fără autorizație legală, respectiv „Acordul privind exercitarea activității de comercializare în zone publice", eliberat de autoritatea publică locală. Firma a fost sancționată contravențional cu o amendă de 400 de lei și s-a dispus suspendarea activității până la data autorizării.

Teodora Miron

www.viata-libera.ro

Viata comunitatii

Noi construcţii vor fi puse la pământ

Buldozerele Primăriei ajung și la Gară

O baterie de garaje supraetajate, din zona Gării CFR, ar putea fi pusă, în curând, la pământ, după ce construcțiile, ridicate aparent ilegal, au ajuns în atenția municipalității. Cel mai probabil, în unele dintre așa-zisele garaje locuiesc câțiva oameni, întrucât construcțiile au și geamuri. Reprezentanții Primăriei vor face verificări pentru a vedea cum au fost construite acestea, cine le deține, precum și legalitatea lor, iar în final garajele vor fi demolate. „Cu certitudine, n-au nicio autorizație, de nicăieri. Acolo sunt locuințe, nu garaje. Nu se urcă cu mașina la etaj. Este clar că locuiesc niște oameni amărâți acolo. Vom vedea care este situația lor și dacă au dreptul de a primi locuințe, lucru de care mă îndoiesc, vom face evaluarea a tot ceea ce este acolo. Sincer, nu am mai trecut prin zona aia, nu știam de existența acestor construcții", a declarat, ieri, într-o conferință de presă, primarul Marius Stan.

Corina Dobre

Oprit pe strada Domnească

Căruțaș recalcitrant, amendat de polițiștii locali

Polițiștii locali l-au depistat pe gălățeanul T. M., de 39 de ani, care conducea un vehicul cu tracțiune animală pe strada Domnească, în zona Campusului studențesc, deplasându-se sinuos și punând în pericol traficul rutier și siguranța pietonilor aflați în traversare regulamentară. La solicitarea de a da date privind propria identitate, bărbatul a adresat injurii și expresii jignitoare la adresa agentului constatator. Persoana în cauză a fost sancționată cu o amendă de 500 de lei, conform Legii 61/1991, și cu avertisment scris, sub incidența HCL 307/2006 - nerespectarea perimetrului stabilit prin HCL 333/2001.

Teodora Miron

Mâine, la Muzeul de Artă Vizuală

O nouă ediție a expozițiilor taberei ″Pro Boholț″

Tradiționala expoziție de pictură „Pro Boholț", realizată într-un Barbizon mitic românesc, în zona Făgărașului, vară de vară, va avea vernisajul mâine, 14 aprilie, de la ora 18,00, pe simezele Muzeului de Artă Vizuală. Expoziția cuprinde lucrări concepute, anul trecut, în tabăra din satul Boholț, organizată, ca de obicei, de inginerul gălățean Vasile Joantă, fiu al acelor locuri cu lumină specială. Vor expune acum artiști nu numai din țară: plasticienii Petre Chirea, Iulia Cândea-Daradici, Constantin Daradici, Corneliu Drăgan-Târgoviște, Mariusz Drohomirecki din Polonia, Corina Preda-Perianu, restaurator la Muzeul Național de Artă, și Serge Vasilendiuc, tot de pe meleaguri poloneze, născut peste Prut, la Bălți.

Amintim și faptul că, în vara anului trecut, Muzeul Unirii din Iași a găzduit o expoziție cu lucrări realizate în tabăra de la Boholț **(foto)**, expoziția, itinerantă prin țară, fiind elogiată atunci de Aurica Ichim, directoarea Muzeului Unirii, dar și de Traian Stănculescu, de la Universitatea "Alexandru Ioan Cuza", unul dintre cei mai prestigioși filosofi români.

Victor Cilincă

Concurs naţional

Multe premii pentru tinerii pianişti gălăţeni

Premiile ediției a doua a Concursului național de interpretare „Pianul fermecat", competiție cu participare numeroasă adresată copiilor și adolescenților, au plecat spre toate zările țării. Organizat de Centrul Cultural „Dunărea de Jos" (CCDJ), evenimentul a avut ca parteneri Consiliul Județean, Inspectoratul Școlar Județean, Arhiepiscopia și Biblioteca "V. A. Urechia". Anul trecut interjudețeană, acum națională, competiția a atras 52 de concurenți, cu vârste cuprinse între șase și 18 ani, din Galați, Brăila, Tecuci, București, Iași, Buzău, Constanța, Roman și Vaslui. Ea s-a adresat copiilor, adolescenților și tinerilor care studiază „de plăcere", deci din afara liceelor de muzică, pe 11 categorii de vârstă - născuți între 1998 și 2009. La buna desfășurare a concursului „au pus suflet și inimă" prof. Petrică Șovăială, șeful secției Școala de Arte a CCDJ, prof. Angelica Capră, managerul proiectului, și profesoara de pian Viorica State, amândouă de la Centrul Cultural.

Galațiul, Tecuciul și Brăila se pot lăuda cu cele mai multe premii, după frumoasa înfruntare de pe 1 aprilie, în care publicul a avut parte și de un recital de excepție, la pian, al doctorului în muzică Camelia Pavlenco, de la Universitatea Națională de Muzică din București (președinta juriului). Din juriu au mai făcut parte prof. Raluca Ciucă, de la Liceul „Haricleea Darclee" și Școala de Arte „Vespasian Lungu" Brăila, și prof. Gabriela Gogoncea, șef de catedră la Liceul de Artă „Dimitrie Cuclin" Galați.

Vom semnala, din lipsă de spațiu, doar premiile cele mai mari, unde s-au dus și cine sunt laureații noștri. Astfel, la categoria a II-a, Premiul I a mers la Tecuci, la Felia Călin Șerban. La categoria a III-a, Premiul I a rămas în Galați, la Lefter Iulia-Daria, iar Trofeul și un Premiu I au mers la Iași. La categoria IV, Premiul II a mers la Păvălașc Laura Teodora, de la CCDJ, iar Premiul I, la Porojan Crina-Ioana, tot CCDJ. Un Premiu I a fost câștigat de Țoropoc Elian - Școala „Grigore Moisil" Galați. La categoria a V-a, Premiul I s-a dus la Brăila, la Andreev Ileana Alexia. Un Premiul I special, oferit de Uniunea Armenilor din România, i-a revenit lui Ghinea Alin-Costinel. Premiul I - Premiul special pentru virtuozitate - i-a fost acordat unei eleve din Constanța. Recompensat recent și la Iași, cu multe premii naționale la cei nouă ani ai săi, Neculau Rareș-Andrei, de la CCDJ, a cucerit acum Trofeul - Premiul special pentru interpretarea piesei romantice. Categoria a VI-a a dus trofeul în brațele gălățencei Bohorodiță Crina-Maria, de la CCDJ. Premiul I - Brădeanu Bianca, CCDJ. Trofeu și pentru micul brăilean Marin Luca-Alexandru. La categoria a VII-a, Premiul I a mers la Iași, iar la categoria a VIII-a, la Constanța. Categoria a IX-a a dat trofeul lui Pohrib Kora-Emina, de la Clubul Copiilor Tecuci. Categoria a X-a a trimis trofeul unei eleve din Iași, unde a ajuns și trofeul pentru categoria a XI-a.

Victor Cilincă

„Istoricul Regimentului 8 Călăraşi"

Lansare editorială la ″Casa Cuza″

Editura Muzeului de Istorie organizează astăzi, 13 aprilie, începând cu ora 15,00, lansarea unui volum din Colecția „Restitutio Historiae", „Istoricul Regimentului 8 Călărași", autor colonelul Radu Miclescu.

„Pentru mine, lucrarea scoate la lumină nu doar o istorie seacă a vieții de campanie a călărașilor, ci dezvăluie povestea unei elite militare, oameni care nu au pregetat să moară pentru ca urmașii lor să trăiască. Faptele de arme, devotamentul și curajul acestor eroi ne dau acum prilejul de a fi mândri că suntem urmașii lor, căci, așa cum scria spătarul A. Sion către M. Kogălniceanu: „Nimic nu este mai frumos și mai exemplu pentru viitorime, decât că faptele frumoase ale trecutului să nu fie uitate în întunericul neștiinței" (Cuvânt înainte, de Beatris Bordeianu).

Evenimentul se va desfășura la Muzeul „Casa Cuza Vodă".

Iasmina Stoianovici

În aceeaşi zi

Avertisment și amendă

La controlul efectuat la o societate comercială, cu punct de lucru pe strada Alba Iulia, polițiștii locali au constatat că firma desfășura activități comerciale fără a deține „Acordul privind exercitarea activităților comerciale pe domeniul public". Pentru această abatere, firma a fost sancționată cu avertisment, conform prevederilor OG 99/2000. S-a constat și că, pe domeniul public, erau depozitate șapte vitrine frigorifice și o ladă frigorifică, fără autorizație. De data aceasta, a fost aplicată o amendă de 1.000 de lei, conform prevederilor HCL 434/2015.

Teodora Miron

Mica Publicitate

Vânzări Garsoniere

• Vând garsonieră, Micro 40. 0756641476 (177978)

Vânzări 1 cameră

• 1 cam Micro 38, parter, termopan, curat, 17.000Euro. 0745526231 (178044)
• P.F vând cameră cămin, bl.E, zona Viaduct, fără îmbunătățiri, baie la comun, et.4/4. Preț 35000 lei. 0723517474 (178358)
• Tiglina, mobilata, 87.000lei, 0755296335. (178310)

Vânzări 2 camere

• Vând 2 decomandate I.C. Frimu, telefon: 0748647760. (172846)
• Apartament decomandat îmbunătățit, Mic.21, 27000 euro. 0745673328 (176476)
• 2 dec Tiglina II, etaj intermediar, LIBER, 31.000Euro. 0745526231 (178041)
• 2 dec General, etaj 3, termopan, CT, mobilat, 40.000Euro. 0754267318 (178042)
• Vând apartament 2 camere, Centru, etaj 1, CT, AC, termopane, izolat termic, cu bașcă. 220000 lei negociabil. Telefon 0747079206 (178227)
• 2 camere Icfrimu, 37.000E, 0752627723.. (178312)
• Centru, etaj3, simplu, 27.500 E, 0755296335. (178313)
• 2 camere Micro21, 32.000E, 0755296335. (178315)
• **PF VÂND APARTAMENT 2 CAMERE, PARTER, ULTRACENTRAL. TEL. 0754512915 (178856)**
• 2 camere, zonă bună, etaj intermediar. 0726787528. (178960)
• Urgent! Apartament nou, la cheie, 2 camere, Mic.20, 125000 lei. 0733449100. (178979)

Mica Publicitate

Brateș-Prut Frumușița SA

ÎNCHIRIAZĂ
SPAȚIU COMERCIAL, COMPLET UTILAT
(fost AGRODUNĂREA)
pentru birouri, sedii firme, spații depozitare - PARTER, ETAJ 1, ETAJ 2
Adresa: Calea Prutului nr. 13, Galați
Detalii la tel. 0744 597 295
e-mail: bratesprut@gmail.com facebook: Brates-Prut Frumusita

Vânzări 3 camere

• 3 camere Doja, 45.000E, 0755296335. (178317)
• 3 camere Micro18, 47.000E, 0755296335. (178318)
• 3 camere Mazepa, 51.000E, 0755296335. (178319)
• Vând apartament 3 camere, et.1, mobilat+ utilat, bloc Privilege. 64999 euro. 0745808598 (178355)
• Persoană fizică vând apartament 3 camere, Centru, simplu. 0722248191, 0753112169 (178727)
• Vând apartament 3 camere Faleză, et.8/9, AC, centrală, 2 băi, geam băi, mobilat, utilat, 113 mp, boxă, vedere Dunăre, 110.000 euro. Telefon 0746136926. (178767)
• Vând apartament 3 camere, Micro 18- zona Lidl, confort 1, renovat, cu toate utilitățile. Telefon 0748850043 (178790)
• Vând ap. 3 camere decomandat, CT, Micro 17, et.4. 175000 negociabil. Tel. 0742672049 (178800)
• Vând 3 decomandate, etajul 1, liber, termopan+ izolație exterioară, 40.000 euro. 0746.474.992. (178830)
• Vând apartament 3 camere, parter, Țiglina 1. 0757620964, 0751665558 (178868)
• Vând ap. 3 camere sdec, modificat, îmbunătățit, izolație ext, centrală termică, et.1/4, Micro 20. Preț 40000E. 0758909187 (178906)
• 3 camere, Piața Centrală, S-105 mp, constr. '91. 0722612683. (178961)

Vânzări 4 - 5 camere

• 4 dec Micro 20, parter, CT, TP, pretabil cabinete, 47.000Euro. 0754267318 (178043)
• Apartament 4 camere la stradă Micro 17, centrală, izolat, termopan, uși, apă+ scurgere separat etc. Tel. 0744972672 (178804)

Cumpărări 1 cameră

• Cumpăr garsonieră A-uri, Tiglina, banii cash. 0748647760. (172844)

Cumpărări 2 camere

• Cumpăr 2-3 camere, banii cash. 0756633251. (169122)
• Cumpăr 2, 3 camere, banii cash. 0727897437. (172845)
• Cumpăr 2-3 camere, preiau datorii. 0758385587. (178014)
• Cumpăr 2, 3 camere, prețul pieței. 0749028027. (178016)
• Cumpar apartament 2 camere, I.C.Frimu, Siderurgistilor, Dunarea. Tel. 075102186 (178980)

Cumpărări 3 camere

• Cumpar apartament 3 camere, Centru, Mazepa, Tiglina. Tel. 0758069003 (178981)

Mica Publicitate

Vânzări Case

• Casă în construcție, Prundului 33. 0740340460. (177037)
• Vând vilă P+1, nouă, Șendreni, teren proprietate. 45000E. 0740908351 (177371)
• Vând casă Șivița, 10000E. 0748986377 (177649)
• Casă nouă Braniștea, la glet, utilități. 0754481853 (177787)
• PF vând casă nouă Smârdan, mobilată+ utilată. 65000E negociabil. 0745286155 (177905)
• Vând vilă nouă, Șendreni, negociabil. 0755155752. (178017)
• Vând casă Port sau schmib cu apartament 2 camere+ diferență. 63000E neg. Tel. 0746648978 (178030)
• Vând casă 500 mp, Științei nr.123. Variante. 0745299409, 0772745015 (178125)
• Casa zona Mazepa, 53.000E, 0755296335. (178323)
• PF vând casă bătrânească, 400 mp. Tel. 0753384190 (178551)
• Vând casă Galați, locuibilă. Tel. 0336416716 (178693)
• Vând casă cu spațiu comercial, pe str. Aurel Vlaicu. Tel. 0746320768, 0748839276 (178855)
• Vând casă nouă Galați, toate dotările. 0766559019 (178864)
• PF VAND CASA VACANTA CU 1800 MP TEREN LEPSA DN2D. PEISAJ DEOSEBIT. PRET 67000 EURO NEGOCIABIL. TEL. 0745593330 (178973)
• Casă la roșu, Sat Costi, 45000 euro. 0733449100. (178978)
• Vând casă în comuna Piscu, la șosea, suprafață teren 2450 mp. Telefon 0740992469 (178986)

Cumpărări Case

• Cumpăr casă sau teren pentru construcție. 0756641476 (177977)

Închirieri Cereri Apartamente

• Închiriez apartament mobilat sau nemobilat. 0748647760, 0767070871. (172848)
• Caut gazdă sau îngrijesc bătrân sau bătrână. Tel. 0755438858 (178802)

Închirieri Oferte Apartamente

• Închiriez apartament. 0336423438, 0744604952. (163895)
• 2 camere mobilate, CT, 250E, 0755296335. (178308)
• Închiriez apartament mobilat/nemobilat, tel 0748647760 (172847)
• Inchiriez garsoniera si apartament, mobilate sau nemobilate. 0741914099 (177082)
• Italian Residence închiriază apartamente nemobilate, bloc nou, 0722245260. (177881)
• 1 camera mobilata modern Mazepa, CT, 250E, 0752627723. (178306)
• Garsoniera Tiglina, mobilata, 600lei, 0752627723. (178307)
• Închiriez apartament 4 camere, complet utilat și mobilat. Tel. 0748574211. (178619)
• Închiriez apartament 2 camere, mobilat și utilat. Tel. 0747801630 (178715)
• Ofer spre închiriere garsonieră, Țiglina II, bloc I2, nemobilată. Preț 350 lună+ avans pe o lună. Tel. 0741149762 (178775)
• Primesc în gazdă, la casă, condiții optime, un băiat cuminte. Preț 350 lei. Telefon 0754395476 (178806)
• Persoană fizică ofer spre închiriere apartament cu o cameră, mobilat, utilat, etaj 1, zona ICFrimu. Tel. 0756218325, 0742611250 (178837)

● Prestări Servicii ● Prestări Servicii ● Prestări Servicii ●

NOU IN GALATI !!!

CITY AD

RECLAMA TA IN MIJLOACELE DE TRANSPORT IN COMUN

WWW.RECLAMA-AUTOBUZ.RO
TEL: 0786 128 078
Email: derustransd@yahoo.com

CAR PROFAMILIA IFN Galati

Sediu: Str. 1 Decembrie 1918, Nr. 4, Bl. S7B, Parter (la Masnita)
Telefon fix: 0336.106422 Mobil: 0741.749439
Punct de lucru: Str. Otelarilor, Nr. 32, Bl.P2, Ap.4 (capat troleibuz Micro 19)
Telefon fix: 0336.106424 Mobil: 0740.120333

Acorda imprumuturi catre persoane fizice (garantate cu giranti)

5 x FONDUL SOCIAL pentru imprumuturi pana la 20.000 lei

NOU

Exemplu: 6000 lei imprumut pe 36 luni
Fond social 1200 lei, contribuie fond risc 180 lei
Rata lunara 211 lei, dobanda anulala 16%
DAE 19,79%

Promotie limitata de Paste (luna aprilie)

- Imprumutul se acorda IMEDIAT
- Dobanda este fixa
- Fondul social se constituie din imprumut
- Durata de rambursare maxim 60 luni

AttoSoft®
Programează succesul!

CASE DE MARCAT
service autorizat, role hârtie, cântare, scanere
softuri gestiune-vânzări, sisteme POS, imprimante fiscale
www.attosoft.ro
Galați, str. Portului nr. 23
Parcul de soft, cam. 011
Tel/fax: 0236 407040
Mobil: 0728 321917
ecrattosoft@yahoo.com

CENTRUL PENTRU FORMARE PROFESIONALĂ SI DEZVOLTARE REGIONALĂ

CFPDR

ULTIMELE LOCURI DISPONIBILE LA CURSURILE
BUCATAR – 5 locuri
COFETAR – 3 locuri
INSTALATOR TEHNICO SANITAR SI GAZE – 2 locuri
INSPECTOR PROTECTIE CIVILA – 3 locuri
LUCRATOR COMERT initiere – 3 locuri
INSPECTOR RESURSE UMANE – incepe pe 15 aprilie
BARMAN – incepe pe 16 aprilie
INSPECTOR SSM – incepe pe 18 aprilie

Discount de până la 50%
Sună acum 0735.333.259

REDUCERI DE PREȚURI ȘI LA PLATA ÎN RATE

CURSURI de CALIFICARE
www.calificare.net

CURSURILE CARE ÎNCEP ÎN PERIOADA URMĂTOARE
SPECIALIST MANAGEMENTUL DESEURILOR
ELECTRICIAN INSTALATII ENERGETICE
CONTABIL
SUDOR ELECTRIC
STIVUITORIST AUTORIZAT ISCIR
FOCHIST AUTORIZAT ISCIR
CADRU TEHNIC PSI

Tiglina lângă cinematograf VIP; Tel/Fax: 0236 419110 Mobil: 0735 333 259; E-mail: dana.comanescu@cfpdr.eu
Ofertă supusă unor termeni și condiții. Detalii pe www.calificare.net

Cu noi devii **EXPERT CHEIE** în domeniul MANAGEMENTULUI DE PROIECTE ȘI FORMĂRII PROFESIONALE
dacă te înscrii până pe 25 APRILIE 2016

INEDIT ÎN GALAȚI!

1. EVALUATOR PROIECTE
2. EXPERT ACCESARE FONDURI STRUCTURALE ȘI DE COEZIUNE EUROPENE
3. EVALUATOR COMPETENȚE PROFESIONALE
4. EVALUATOR DE FURNIZORI ȘI PROGRAME DE FORMARE

ÎNSCRIERI ȘI RELAȚII la sediul firmei
CENTRUL DE CONSULTANȚĂ ȘI STUDII EUROPENE SRL GALAȚI
Str. Energiei Nr. 24A sau la tel. 0757 057 510, 0745 080 650
E-mail: secretariat@cursuriccse.ro

CURSURI AUTORIZATE DE MINISTERUL MUNCII ȘI MINISTERUL ÎNVĂȚĂMÂNTULUI SAU AUTORIZATE ANC

Închirieri Oferte Apartamente

• Persoană fizică închiriez ap. 2 cam., Piața Centrală, 70 mp, mobilat, utilat, CT, AC. Tel. 0744158415. (178842)
• Garsonieră semimobilată, Țig.1; 450 lei+ 1 lună garanție. 0723283694 (178850)

• Închiriez garsonieră Brăilei, A-uri, et.2, mobilată+ utilată, termen lung. 0758013911 (178852)

• Închiriez 4 camere et.2, Micro 19, firmă, familie. Telefon 0745112326. (178876)
• Închiriez apartament 2 camere, mobilate și centrală. 0744481439. (178877)
• Persoană fizică ofer închiriere ap. 2 camere. Tel. 0745497621 (178888)
• Închiriez apartament Centru. 0747013608, 0747013607 (178890)
• Primesc în gazdă familiști. 0755387263 (178949)
• Închiriez ap. 1 cameră, et.2, Mazepa I, mobilat, utilat, 600 lei. Tel. 0784764199 (178955)
• Închiriez apartament mobilat, cu centrală proprie. 0726787528. (178962)

Închirieri Oferte Spații comerciale

CENTRUL REGIONAL DE AFACERI
Galați, str. Portului nr. 56
ÎNCHIRIAZĂ
• SPAȚII BIROURI
• SĂLI CONFERINȚE
- spații office între 15-35 mp cu panoramă către Dunăre/stradă, complet mobilate și echipate facilitând începerea imediată a activității;
- săli conferințe cu o capacitate între 40 și 100 locuri, dotate la standarde înalte pentru desfășurarea unor evenimente de business variate;
- sistem de climatizare centralizat, internet prin fibră optică de mare viteză, facilități de parcare 50 locuri, sistem de control acces și supraveghere video, paza clădirii permanentă 24/24, spații de servire a mesei complet mobilate și utilate, mentenanță și curățenie spații comune și birouri.
TEL. 0741.332.316.

• Închiriez spații depozitare 80-200 mp, birouri și cameră frig 50 mp. 0745549968 (176917)

BIROURI DE ÎNCHIRIAT PE FALEZĂ
str. Portului nr. 20
- vedere Dunăre / faleză;
- 18-38 mp sau multiplu;
- încălzire centrală, parcare, aer condiționat, termopan, pază 24/24.

Telefoane: 0723.594.230, 0745.028.089, 0753.038.169.

• Închiriez restaurant complet utilat, Faleza Dunării. Tel. 0744665119 (177369)
• Spatiu comercial zona buna, 400E, 0755296335. (178309)

• Închiriez spații depozitare și birouri, cu suprafețe între 300- 500 mp, norme europene. Relații 0722228829. (178510)

• Închiriez spațiu comercial 12 mp, Țiglina 1- cinema. 0733141444 (178588)
• Închiriez pe termen lung, spațiu autorizat pentru cabinete medicale, centru de sănătate sau alte activități cu profil medical, pe strada Siderurgiștilor, în apropierea Spitalului de copii. 0722747513 (178634)
• Spațiu de închiriat, 50 mp, str. Oțelarilor 31. Tel. 0723666756 (178791)

S.C. PRODVINALCO S.A.
oferă spre închiriere
SPAȚII COMERCIALE
producție și depozitare
situate pe str. G. Coșbuc, nr. 257.
Relații și detalii la telefon 0741 110 311.

• Închiriez/ vând spațiu comercial cu toate utilitățile, parter+ etaj 120 mp, vad comercial. 0757118103 (178828)
• Spații depozitare și birouri, 20-150 mp, toate utilitățile, acces TIR. 0745549968 (178907)
• Hala Galati, 350E, 0755296335. (178958)
• Spațiu 37 mp, complex Țiglina, mobilat, 300 E/l. 0741787800. (178976)
• Închiriez magazin mixt cu societate SRL și marfă, nou înființată, fără datorii, neplătitoare de TVA+ casă de marcat și alte bunuri, la preț avantajos (nedemolabil). 0755234440 (178983)

Vânzări Terenuri

• Teren 400 mp, str. Brăilei 166, lângă bloc Privilege. 100.000E. eric46dania@comcast.net (173945)
• PF vând teren 2000 mp, zona Intersecția Gârboavele cu Tulucești. Telefon 0754461777. (177582)

• Vând teren agricol în aria comunei Independența, județul Galați. Telefon 0236465032. (178205)

• Vând teren intravilan aprox. 3000 mp, com. Negrea- Schela (lângă fabrica de conserve). 0744517233 (178438)
• URGENT! Proprietar vând loturi case 400-500 mp, Sat Costi, utilități: gaz, curent, apă. 0749466018 (178548)
• Vând teren intravilan 400 mp, deschidere 18m, toate utilitățile, lângă stadionul Oțelu. Telefon 0742853673 (178594)
• 469 mp Arcașilor- Barieră, 35000E negociabil. 0741211335. (178714)
• 900 mp, Vânători, utilități, 18 euro. 0749028027. (178719)
• Vând teren lângă Smârdan, 500 sau 1000 mp. Tel. 0746246215 (178840)
• Vând 61 mp teren liber construcție în Țiglina II la stradă. 0744481439. (178878)
• Vând teren 2000 mp com. T.Vladimirescu, poziție bună, utilități. 0747476623 (178943)
• 599 mp, intravilan sat Costi, lângă biserică, 6.000 euro. 0757357773. (178952)
• Vând teren Sat Costi, 7 E/mp. 0733449100. (178977)

Cumpărări Terenuri

• Cumpăr- arendez teren agricol, zona Zătun- Bădălan. 0749546670. (158750)

Vânzări Spații Comerciale

• Vând/ închiriez spațiu comercial, str. Sf. Spiridon 40 (Piața Centrală). Tel. 0755773493 (178370)
• Trei Star- 120 mp, D-22ml, toate utilitățile, trafic pietonal intens. 0744527191. (178691)
• Vând bar în funcțiune Piața Micro 39. Tel. 0744550610 (178778)

Prestări Servicii

REPARAȚII FRIGIDERE MASINI DE SPALAT AER CONDITIONAT
La domiciliul clientului. Garanție 24 luni. Persoană autorizată. Prețuri mici.
0740167887, 0720256788

REPARAȚII FRIGIDERE MAȘINI DE SPĂLAT
La domiciliul clientului. Lucrări profesionale. Rapid. Garanție.
0336.809.021, 0741.984.870.

REPARAȚII FRIGIDERE MAȘINI DE SPĂLAT
La domiciliul clientului. Garanție 24 luni. Persoană autorizată.Prețuri mici.
Tel. 0763.772.722, 0741.580.988.

• REPAR TELEVIZOARE COLOR, rapid, garanție, la domiciliu. 0766327431, 0746983030, 0236320318 (163901)
• Rulouri- jaluzele, termopane. AVANTAJOS. PUNCTUALITATE, calitate. 0722248732, 0741793039. (168227)

• TĂIAT (DEMOLAT) PEREȚI, BĂI, BALCOANE, DEBARALE
• CONSTRUIM CASE
• AMENAJĂRI INTERIOARE
SUPER PREȚ !
Telefon 0755.476.037.

• **REPARAȚII FRIGIDERE, MAȘINI DE SPĂLAT, A.C. Domiciliul clientului. GARANȚIE. 0753862501, 0760140003. (170805)**
• TĂIAT (DEMOLAT) PEREȚI, debarale, băi, balcoane+ transport moluz. 0742111307. (171170)
• Reparații aer condiționat, montaj, vânzare 24 ore. 0744105096, 0766105096. (171452)
• REPARAȚII FRIGIDERE, congelatoare, MAȘINI SPĂLAT. Domiciliu, GARANȚIE. 0767262385, 0741523857, 0236334137. (172061)

• DEMOLĂM GARAJE, CASE, CONSTRUCȚII INDUSTRIALE
• CĂRĂM MOLOZ
SUPER PREȚ !
Telefon 0755.476.037.

• EXECUTĂM IEFTIN ZUGRĂVELI, fundații, vile, apartamente, trotuare, acoperișuri, mansarde, zidării. 0742111307. (173019)
• Execut amenajări interioare, exterioare, rigips, tencuit, gresie, faianță, case. 0744177056. (176356)

• DEMOLĂM GARAJE, CASE
• EXCAVAȚII & CONSTRUCȚII
• RIDICĂM MOLOZ
• ÎNCHIRIERI AUTO & UTILAJE
Telefon 0741.171.168.

• Evidențe contabile, declarații, revisal, bilanț contabil. 0745550936 (176557)
• Echipă de profesioniști executăm construcții și amanjări, de cea mai bună calitate. 0740908351 (177370)
• Execut TENCUIELI mecanizate, tradiționale. SUPER PREȚ. 0745209979. (177489)

CONSTRUCT PRESIDENT
Vă oferă TERMOIZOLAȚII, REPARAȚII și ALTE SERVICII DE ALPINISM UTILITAR la standarde europene, cu prețuri accesibile pentru orice buzunar, la orice etaj.
CU SCHELĂ ȘI ALPINISM UTILITAR!
Telefon 0751 362 118

• Zidim balcoane, TÂMPLĂRIE AL-PVC, AMENAJĂRI INTERIOARE, ALPINIȘTI utilitari. 0745209979. (177490)
• Demolări- decupaje pereți, GĂURI HOTĂ- carotare. 0745209979. (177491)
• Transport marfă 1,2 lei/ km. 0748942643, 0764891571. (177580)
• SC VLAICUINSTAL execută montaj centrale termice, instalații gaz, instalații sanitare. 0749669436, 0720287830 (177647)
• Execut puțuri forate și denisipări. 0757300765 (177650)
• Instalator montaje centrale, separări, sanitare- termice. 0758294335. (177745)

DE VÂNZARE/ÎNCHIRIAT
16.500 MP DE TEREN
pe centura Galați, în dreptul depozitelor Galgros. Acces principal din str. Drumul Viilor și secundar din str. Ștefan cel Mare.
Relații la adresa de e-mail : bratesprut@gmail.com.

• SC execută hidroizolații termosudabile. Experiență, seriozitate, garanție. Posibilitate rate. Tel. 0728053464 (177831)

• Construcții, amenajări interioare, instalații electrice, sanitare. 0771068788 (178002)

• Zugrăveli, faianță, gresie, rigips, zidării, tencuieli. 0748299300 (178099)

• UȘI LEMN MASIV, MOBILĂ, FOIȘOARE, FERESTRE. 0722474704 (178219)

• Execut orice tip de acoperișuri cu țiglă metalică, tablă cutată, inclusiv dulgherie. Curățare uluce și reparații, cu materiale proprii sau ale clientului. Reducere 15%. 0745421137, 0729048905 (178285)
• Execut puțuri forate și denisipări. 0753886323 (178286)
• Meseriași executăm cofraje și armături pentru betoane, scări, garduri, fose. Tel. 0748760035 (178587)
• AMENAJĂRI INTERIOARE, CEL MAI MIC PREȚ. 0753956797, 0748537106 (178644)
• TERMOIZOLAȚII, CEL MAI MIC PREȚ. 0753956797, 0748537106 (178645)
• HIDROIZOLAȚII, calitate, experiență. Seriozitate, garanție. 0741211335. (178713)
• Instalator montez boilere, instalații sanitare, reparații etc. 0754616725. (178729)

• **Execut lucrări de construcții, dulgherie, mansardă, tablă Lindab, tablă ondulată, uluce, burlane, hidroizolații poliester, interioare plus reparații. 15% reducere. 0756665698. (178772)**

• Lucrări instalații electrice, amenajări interioare, exterioeare, reparații mașini de spălat. 0755851091. (178777)
• Execut puțuri forate. Telefon 0747996936 (178784)
• Renovez apartamente, case; execut zidării, tencuieli. Rapid și avantajos. Tel. 0754053900 (178887)
• Construim case structură lemn, mansarde, foișoare, garduri. 0744395480. (178917)

Felicitări

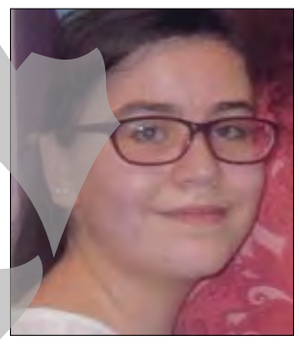

• Lumina lui Dumnezeu să-ți aprindă a 12-a stea pe cerul anilor, să-ți călăuzească pașii spre un viitor cu împliniri și să strălucească toată viața. Te iubim și-ți urăm multă sănătate, judecată înțeleaptă și „La mulți ani!", Cristina Ion. Cu toată dragostea: fratele, părinții, verișorii, mătușile, unchii, bunicii. (178947)

Cumpărări Diverse

• Antichități, bani vechi, decorații, vederi, ceasuri, eurocenți, tablouri, cristaluri, cărți. 0236323500, 0751167540. (177138)

CUMPĂRĂM CALORIFERE, FIER VECHI. FIRMĂ AUTORIZATĂ
SUPER PREȚ !
Telefon 0755.476.037.

• Magazin antichități cumpărăm: tablouri, mobilier, aur, argint, ceasuri, bancnote,monede, carte, decoratii, carti postale. 0751307072 (178046)

Matrimoniale

• Tânăr doresc cunoștință cu doamnă/ domnișoară. 0745464069. (178733)

Vânzări Utilaje agricole

• Tractor 64 cp, dotat cu servo direcție, bancă cu telescop hidraulică, recent adus, stare foarte bună. Accept orice probă la el. 0752523796, 0726079544 (178782)
• Motostivuitor marca Histyer, motor Diesel, ridică 4 tone, recent adus. 0752523796, 0726079544 (178783)

Oferte de Serviciu

Singurul studio de videochat administrat de personal feminin angajează animatoare!
- Training gratuit
- Locație centrală
- Contract de muncă
- Seriozitate, discreție
- 1000-1500 $/lună
0757 804 933

FoxyStudio te vrea în echipă!
Oferim cele mai mari procente din branșă. Doar la noi vei găsi un cadru intim, relaxant și dotări moderne.
studio foxy — Smart girls have more fun!
Ai mai lucrat ca model și cauți altceva? Îți oferim un post de trainer.
0744 865 541 sau Facebook: FoxyStudio Galati

Restaurant Amadeus angajează PERSONAL
sală și bucătărie.
Tel. 0748.226.460.

• Angajăm lucrătoare comercială vânzări. Trimite CV+ poză mail: florin@luxfer.ro (171530)

• Club de noapte angajează dansatoare, cu și fără experiență. Salariu/ zi. 0745781311 (176178)

• Angajez șofer RABA. Telefon: 0744604459. (176355)

• **SC angajează urgent sudori mig-mag, lăcătuși confecții metalice, electricieni, instalatori sanitari. Salarii atractive. Telefon 0749878113. (177124)**

• **SC angajează montatori aere condiționate. Telefon 0749878113. (177125)**

• ANGAJĂM ȘOFER C, E PENTRU INTERN. TELEFON: 0785204566 (177275)

• **SC angajează placatori cu panouri sandwich, muncitori necalificați și lucrători în amenajări interioare. Telefon 0751637592. (177126)**

• Angajăm ȘOFERI categoriile: B,C,D1. 0737222002 (177811)

Restaurant Pește și Vin
ANGAJEAZĂ:
-Administrator;
-Barman;
-Ospătar;
-Ajutor ospătar;
-Șef sală.
Detalii la numărul: 0740 155 300, email: cariera@apan.ro, marketing@apan.ro.

• **SC angajează manipulanți urgent. Telefon 0751637592. (177127)**

• **SC angajează personal pentru postul de vopsitoare. Telefon 0751637592. (177128)**

• Sofaest Mob angajează în condiții avantajoase: tapițer, confecționer mobilier PAL și montator mobilier. CV-urile se pot depune la e-mail: sofaest@yahoo.ro. Relații la telefon: 0745667089. (177486)

• SC Moldovulcan SA angajeaza mecanic utilaje cu permis auto categoria B. Relații la tel.0758510390. CV-urile pot fi lasate la sediul firmei din str. Fagului, nr. 6. sau e-mail: moldovulcan@gmail.com (177676)

SC TEHNOCLIMA angajează personal ofertare-devizist instalații, preferabil cunoscător program AUTOCAD.
Se oferă salariu atractiv, bonificații.
CV-urile se primesc la sediul firmei din str. Portului nr. 47, bl. Jiul, parter, email: office@tehnoclima.eu sau fax: 0236 320 100

• SC Prodleg Farm SRL angajează contabil cu experiență în domeniul agricultură. Pentru relații așteptăm CV-ul la adresa de mail prodlegfarm@yahoo.com (177736)

Angajăm
DISPECERĂ ȘOFER AGENT la pază și protecție.
CV la pazaguard11@yahoo.com.

• SC Agexim Spedition SRL Pitești angajează Șoferi Tir comunitate. Informații: 0732950039. (177755)

• Angajez muncitor construcții. Rog maximă seriozitate. 0753428878 (177788)

• Angajăm Brutar, Patiser, Cofetar, muncitor calificat+ necalificat; Agent-șofer distribuție. 0724423458 (177812)
• **PATISIMO, fabrică prăjituri, Independența, angajează: ambalator, patiser, muncitor necalificat. Program 8 ore, transport asigurat. 0744581262, 0744776850 (177860)**
• SC angajează economist, cu sau fără experiență. Tel. 0760650927 (177889)
• Angajez urgent barmanita, micro 39, irish pub. telefon 0740600585 (177922)

• Societate comercială de producție angajează maistru/ electromecanic cu experiență în acționări- automatizări electrice. CV la office@fierctc.ro, la sediul firmei: strada Șoseaua Smârdan nr.4, fax 0236449909. Telefon 0236449900. (177959)

• TERRA FORTUNA angajează tâmplari PAL, cu experiență. Tel. 0762202524 (177992)
• Salon Crisstyle- M19 angajează coafeze, frizeri(ițe) și manichiuriste, cu experiență. 0745362964. (177996)

INTERMEDIA angajează:
ȘOFER categoria C
AGENT COMERCIAL
(materiale de construcții)
LUCRĂTOR
în termoizolații-finisaje interioare
ZIDAR-TENCUITOR
SECRETARĂ/OPERATOR PC
Se cere experiență de lucru.
Tel. 0758.032.207.

• Societate comercială specializată în cadastru și topografie angajează 3 (trei) specialiști geodezi/ topografi (sau similar) cu studii superioare și experiență minimă de 3 ani pentru prelucrare date (lucrări de specialitate) și 2 (doi) tehnicieni topografi pentru măsurători teren (aceștia pot fi și necalificați). Programări interviu și transmitere CV prin fax 0236496598 (178024)
• **Companie multinațională angajează vopsitori și polizatori navali pentru șantierele din Constanța, Mangalia și Galați cu posibilitatea de plecare și în afară. Telefon: 0720546938 (178104)**
• Spălătorie auto angajăm personal. Tel. 0757020953 (178108)
• SC angajează muncitori utilaje pentru secție prelucrare geamuri și oglinzi (constituie avantaj cunoștințe mecanică- lăcătușerie). Telefon 0754770978 (178120)
• SC angajează muncitoare pentru secție prelucrare geamuri și oglinzi. Telefon 0754770978 (178121)

• Angajez vulcanizator, cu și fără experiență. 0236321810 (178200)

• **SC angajează Lucrători în construcții, Tencuitori, Montatori gips carton, Finisori, Zugravi, Montatori tablă și Confecționeri tâmplărie aluminiu și PVC. Salarii între 1200-2000 lei. Tel. 0749046494 (178212)**

• Angajăm modelator, cocător. Relații la telefon 0754634086 (178247)

SC BECON INSTAL SRL angajează VÂNZĂTOR / VÂNZĂTOARE
pentru magazin instalații sanitare și termice.
CV-urile se depun la sediul firmei, str. Drumul de Centură, nr. 65 (lângă benzinăria Media Trans), la fax 0236.461.611 sau e-mail becon_instal@yahoo.com. Relații la tel. 0744.158.415.

• CORSO angajează barman, ospătărițe, ajutor bucătărie. Rel. 0752209862 (178262)

• **SC angajează șoferi profesioniști pentru transport național de mărfuri, șoferi pentru distribuție profile PVC, motostivuitoriști cu abilități mecanice. Telefon 0749878113 (178356)**

• **Salon TIMEA, Țiglina, angajează manichiuristă. Tel. 0745786852, 0743709587 (178362)**

• Angajez dispecer reparații nave, cunoștințe navale sau construcții civile satisfăcător, cunoștințe operare pe calculator minime, posesor permis categoria B. CV-ul la tehnic@invest-imob.ro. Tel. 0744560891 (178374)
• Angajez maistru construcții nave. CV-ul la tehnic@invest-imob.ro. Tel. 0744560891 (178375)

• GALMIRAD GRUP ANGAJEAZĂ LĂCĂTUȘI CONSTRUCTORI NAVALI, CENTRATORI, SUDORI CO2 ȘI AUTOGEN, ÎNDREPTĂTORI, CU EXPERIENȚĂ. 0751166905 (178388)

• GOSSIP CAFE angajează barman și ospătar cu experiență. Relații la telefon 0751829026 (178389)
• SC angajează tapițer auto, sudor CO2, gestionar, electrician auto, proiectant Autocad, inginer auto, pregătitor auto, lăcătuș confecții metalice, lucrător amenajări interioare, secretară. Tel. 0746269699. CV-uri la:ceminibus@gmail.com (178407)
• Angajăm inginer vânzări, studii superioare tehnice, cunoștințe medii de instalații hidraulice, experiență 3-5 ani funcții similare/ producție, posesor permis categoria B. Salariu motivant, bonusuri din vânzări. Tel. 0236449669; parkerstore_gl@yahoo.com (178410)
• Sc angajeaza electricieni si necalificati pentru lucrari pe platforma Arcelor Mittal.Cv-urile se depun pe str.Traian nr. 446. Informatii la tel. 0731359567. (178426)
• SC angajeaza mecanic utilaj si electrician. Rel la tel: 0730535491. (178441)
• Cioban, văcar, asigur cazare și masă. 0748088106. (178446)

• Societate comercială angajează șoferi profesioniști, cu atestat distribuție marfă. 0722228830 (178511)

• Angajez personal patiserie, covrigărie cu experiență. 0740873715 (178539)
• TITO'S CAFE angajează barman. Telefon 0755432561 (178550)
• Angajăm barman sau ajutor barman și ospătărițe, (numai cu C.M). 0757492365 (178554)
• SC angajează vânzătoare. Telefon 0737098939. (178559)

Angajăm vânzătoare
CV-urile se depun la magazinul Jeans Shop din Micro 19.
Relații la telefon: 0747702430

• Angajez personal spălătorie auto: spălătorese auto, casier, barman- cu sau fără experiență. Tel. 0757479151 (178566)

• Donaldo angajează consultant imobiliar cu experiență. CV-urile se trimit la: office@donaldo.ro (178577)

• Florăria Amarilia angajează vânzătoare cu experiență. Tel. 0730191048 (178597)
• Angajez personal grătar. Tel. 0748933517 (178579)

PROFILAND STEEL ANGAJEAZĂ:
- fochiști pe abur, clasa A, grupa I;
- electricieni;
- sudori;
- lăcătuși

CV-urile se depun la sediul societății din Str. Portului 157, Galați

MICA PUBLICITATE ÎN VIAȚA LIBERĂ CU PLATA PRIN SMS!

Tarif comandă: 3,0 Euro+TVA

Număr UNIC de telefon Orange, Vodafone și Telekom: 1442

Pentru recepționarea corectă a mesajelor vă rugăm NU FOLOSIȚI DIACRITICELE (ex: ș, ț, ă, î, â)!

SMS-ul se scrie astfel:

Indicativ oraș	Spațiu	Indicativ rubrică	Spațiu	Text mesaj
GL		vezi lista rubricilor și indicativelor acestora		154 caractere

Exemplu de anunț trimis prin SMS:
GL 05 Angajam vanzatoare cu experienta pentru magazin alimentar. 0722xxxxxx.
Un mesaj poate avea maxim 154 de caractere (inclusiv spațiile libere).

Lista rubricilor disponibile pentru acest serviciu și indicativele de rubrici:

01 - Prestări servicii; 02 - Pierderi; 03 - Schimburi; 04 - Cereri de serviciu; 05 - Oferte de serviciu; *Vânzări* 06 - terenuri; 07 - garsoniere; 08 - 1 cam.; 09 - 2 cam.; 10 - 3 cam.; 11 - 4-5 cam.; 12 - case ; 13 - spații com.; 14 - electr.- electronice ; 15 - auto ; 16 - diverse; *Cumpărări* 17 - terenuri; 18 - garsoniere; 19 - 1 cam ; 20 - 2 cam.; 21 - 3 cam.; 22 - 4-5 cam.; 23 - case ; 24 - spații com ; 25 - electr.- electronice ; 26 - auto ; 27 - diverse; *Închirieri oferte* 28 - ap.; 29 - spații com.; *Închirieri cereri* 30 - ap.

Atenție la introducerea indicativului de rubrică! Dacă o rubrică nu are indicativ, înseamnă că nu o puteți apela prin acest serviciu. Nu introduceți deliberat indicativul altei rubrici. Dacă mesajul nu corespunde rubricii respective, acesta nu va fi publicat. Textul publicat va fi identic cu cel scris în mesaj. Nu se adaugă automat numărul de mobil de pe care a fost trimis mesajul. Acesta trebuie completat de d-voastră. **1 SMS trimis = 1 apariție publicată în Viața Liberă.** Nu trimiteți același mesaj de mai multe ori într-o zi în speranța că va fi publicat în zile consecutive. Programul utilizat nu poate face acest lucru. **Mesajele care nu corespund regulilor enumerate nu vor fi publicate!** SMS-urile trimise în cursul zilei până la ora 15,00 vor fi publicate în ziua următoare.SMS-urile transmise după ora 15,00 vor fi publicate peste 2 zile.

Sesizări la telefon: 021.3196098

Atenție! Pentru mare publicitate contactați DEPARTAMENTUL PUBLICITATE:
Galați, str. Domnească nr. 68, tel: 0236 460719; 0372 363642; e-mail: pub@viata-libera.ro, www.viata-libera.ro

VREȚI SĂ VĂ FACEȚI RECLAMĂ? SUNAȚI LA Tel. 0372 363 642

Oferte de serviciu

• S.C. angajeaza: maistri vopsitori; vopsitori pistolari si traicotisti pentru punct de lucru Santierul Naval Tulcea. Salariu F. Atractiv. Relatii de luni pina vineri la tel. 0745157796. (178591)

• Firmă de transport internațional angajează șofer profesionist cat. B,C,E. Salariu atractiv. Relații la telefon 0751567927 (178593)

• **ANGAJAM ZILIERI PENTRU GRADINARIT -locatia comuna Frumusita. Relatii la tel. 0744597295 (178604)**

• **ANGAJAM LACATUS MECANIC -locația comuna Frumusita, judetul Galati. Salariu lunar net 1.800 lei. Proba de lucru: lacatuserie, sudare, etc. Relatii la tel. 0744597295 (178606)**

• Angajez inginer geodez, cu studii superioare de specialitate, utilizator al programelor specifice cadastrului: Autocad, Topolt, Generare CP. Telefon de contact 0745314746 (178610)

GRANDE GLORIA angajează
ECONOMIST
Cerințe:
- proaspăt absolvent de studii economice superioare;
- cunoștințe de contabilitate (registru de casă, bancă, deconturi cheltuieli, contabilitate de gestiune, clienți, furnizori, mijloace fixe);

Responsabilități:
- operarea și verificarea documentelor contabile;
- întocmirea registrelor contabile obligatorii.

Email secretariat@asilgroup.ro. Telefon 0236470890.

• NEW YORK PUB angajează barman, ospătar, pizzar, bucătar cu și fără experiență. Telefon de contact 0754834145 (178611)

• Angajez muncitor în construcții. Rog seriozitate. 0753428878 (178612)

• **Reprezentanță auto angajează tinichigii auto. Relații la telefon 0236413344 (178613)**

• **Angajăm consilier vânzări piese auto, cu experiență. CV-urile se trimit pe mail la adresa: piese@autouniversal.ro (178614)**

• URGENT! Fabrică de panificație angajează personal modelator, cocător. Relații la telefon 0754634086 (178632)

Firmă angajează
ASISTENT MANAGER
cu studii ASE.
CV la rodlagero@yahoo.com.

• Caut persoană îngrijire doamnă în vârstă. Tel. 0727888682 (178633)
• SC angajează personal calificat: instalatori sanitari, electricieni, zidari, mozaicari, rigipsari. Contact: 0741303018 (178636)

Firmă angajează
OPERATOR WOLLA (VOLIST)
Relații la tel. 0731.341.202

• Hotel Malibu**** si Oxford*** din statiunea Mamaia, angajeaza de sezon bucatari si ospatari cu calificare si experienta. Oferim cazare si salariu foarte avantajos. Relatii la telef 0241/606510 sau la 0730/070021. Cv-urile se depun la rezervari@hotelmalibu.ro (178651)

• **SOCIETATE COMERCIALĂ ANGAJEAZĂ URMĂTOARELE CATEGORII DE PERSONAL: - LACATUS MECANIC - MUNCITOR NECALIFICAT SALARIU ATRACTIV. RELATII LA TELEFON 0746060365 (178657)**

• Angajez croitoreasă cu experiență pentru comandă și retușuri. Tel. 0746267286 (178663)

• Angajez barmanițe, condiții avantajoase. Telefon 0745298458. (178671)

• **SC angajează buldoexcavatorist. Salariu atractiv. Tel. 0742826194 (178676)**
• SC ANGAJEAZĂ PENTRU LUCRĂRI LA ARCELORMITTAL: RECTIFICATORI (STRUNGĂRIA DE CILINDRI LBR), LĂCĂTUȘI, SUDORI ELECTRIC+ AUTOGEN, ELECTRICIENI AUTOMATIZĂRI, MUNCITORI NECALIFICAȚI. 0749901239, 0754950929 (178677)

Școală șoferi profesioniști angajează
INSTRUCTOR AUTO
autorizat pentru toate categoriile.
Tel. 0752.192.228.

• **SOCIETATE COMERCIALĂ ÎNCHIRIAZĂ POSTURI DE LUCRU: COAFOR - FRIZERIE, ÎN SALON ÎNFRUMUSEȚARE ELEGANT, ZONĂ CENTRALĂ. TELEFOANE: 0236320053, 0236463649, 0747221305 (178681)**

• Angajez cofetar cu experiență. 0729881701. (178684)

• Angajez patiser cu experiență. 0729881701. (178685)

Fondat 1989 Viața liberă

SEDINȚA ORDINARĂ

a **Consiliului Local al Municipiului Galați**, convocată pentru data de **14.04.2016**, a fost **REPROGRAMATĂ** pentru data de **20.04.2016**, orele **15.00** și se va desfășura în sala de ședință de la sediul Instituției Prefectului.

SC ASIL SRL angajează
MANIPULANȚI PERSONAL NECALIFICAT
secția ambalare.
Tel. 0236.470.890.

• SC IANK SECURITY GUARD angajează agenți de securitate. Telefon 0755124302, 0755124301. (178688)
• **Cofetăria Dragoș Roșu angajează personal curățenie. Relații la telefon: 0751070034, după ora 10,00. (178701)**
• SC PROGRES DISTRIBUȚIE angajează șofer cat.B și C pt distribuție bere. Salariu atractiv. Relații la 0765022043 (178702)
• Angajez persoană spălătorie auto. Tel. 0770196109 (178703)

Restaurant BLUE ACQUA angajează
BUCĂTARI OSPĂTARI
Tel. 0755.070.093.

• Restaurant Libertatea 2000 angajează bucătar, ajutor bucătar, pizzar și femeie de serviciu, cu experiență. Tel. 0745002392 (178704)

• Caut persoană pentru îngrijire bătrână imobilizată la pat. 0752402766, 0752220264 (178706)

• Angajez vânzătoare magazin alimentar. Program non-stop. Tel. 0755996883 (178711)

GRANDE GLORIA SRL angajează
GESTIONAR
Tel. 0236470890/int. 117, email desfacere@grandegloria.com.

• Angajez șofer pensionar, sezonier, TILITRANS, Ștefan cel Mare nr.2 (colț strada Traian). (178731)
• S.C. Racricom SRL Galati, distribuitor Heineken Romania S.A, Pepsi-co, angajeaza manipulanti delegati pentru activitatea de distributie. Candidatii interesati se pot prezenta zilnic la sediul societatii Calea Prutului nr. 17 intre orele 10.30- 13.00, sau C.V.-urile si relatii se pot primi la tel./fax 0236448134 si e-mail: logistik@racricom.ro. (178736)

Restaurant BLUE ACQUA angajează
FEMEIE LA SPĂLAT VASE
Tel. 0755.070.093.

• SC „Pui la Jar" angajează urgent vânzătoare și grataragiu cu experiență. 0754778458. (178738)
• Angajez finisori amenajări interioare. 0741492233. (178739)

Angajăm
SUDORI electrici și autogen
INGINER MECANIC
cu experiență AMG.
Telefon 0744.883.084.

• **Angajam agenti de securitate cu atestat. Telefon 0759033901. (178748)**
• Angajez vânzătoare magazin alimentar. 0754745665. (178752)
• Angajez agenți pază și dispeceră cu atestat. 0751112212. (178755)

SC angajează
- TINICHIGII
- APLICATORI
podele sintetice.
Tel. 0735835879, email liliana.coada@kaefer.com

• Angajăm vânzătoare, modelatori covrigi, ajutor bucătari, ospătari, barmani cu sau fără experiență. Salariul motivant, carte de muncă, sistem bonusare săptămânal. 0763398818. (178758)
• Angajez vânzătoare cu experiență pentru magazin de îmbrăcăminte-încălțăminte. Telefon 0745521229. (178759)

• Angajăm lăcătuși mecanici și inginer sau maistru mecanic pentru lucrări de mentenanță pe platforma siderurgică. Se cere experiență Sidex sau ICMRSG. Relații la telefon 0744640639. (178764)

• SC angajează fierari, betoniști, dulgheri și necalificați. 0757364206. (178768)
• Angajăm ambalatori tablă, macaragii, instalatori sanitari, sudor electric și autogen, lăcătuș confecții metalice, operatori Skoda și sortatori. Relații vis-a-vis Autogară. (178770)

Angajăm
PERSONAL
cu sau fără experiență pentru SPĂLĂTORIE AUTO.
Tel. 0742.516.513.

• Angajez instalator aer condiționat. Telefon 0755073840 (178773)
• Angajez vânzătoare mag. legume fructe, Țiglina I. Tel. 0743382548 (178781)
• Societate comercială angajez modelator produse de panificație și patiserie. Tel. 0754011100 (178785)
• Angajez vânzătoare magazin mixt. Relații la telefon 0754948073 (178787)
• Parc dezmembrări auto angajează paznic, poate fi și pensionar. Telefon 0726955955 (178793)
• Angajăm tractorist profesionist și tehnician horticol, zona Bădălan. Tel. 0756168331 (178794)
• Angajez doi zidari buni. Ofer 100 lei/ zi persoană. Tel. 0745245539 (178799)
• Firmă transport persoane angajează șofer profesionist. Relații la telefon 0371012509. Email: nectravel@yahoo.com (178815)

• **Angajăm muncitori amenajări spații verzi, calificați și necalificați dornici să învețe meserie; buldoexcavatorist cu experiență. str. Domnească 206, Galați. Tel. 0236329022, 0757025833. (178801)**

• Firmă angajează pregătitori, vopsitori pentru Șantierul Naval Mangalia. Cazare hotel și masă, asigurate. 0755354988 (178807)

• SC BBQ HOUSE angajează personal fast-food. 0748711990 (178812)

• Angajez vânzătoare bar, ICFrimu. Tel. 0752937011 (178817)

• **Spălătorie auto angajează personal, cu sau fără experiență. Relații la telefon 0236413344 (178819)**

• Angajez operator de vânzări în cadrul unui depozit materiale de construcții. Tel. 0745131838 (178821)

• Angajez tăietor kebab, casier și preparator fast food. 0742461812 (178824)
• Societate de instalatii angajează instalator termico- sanitar cu experiența relevanta in domeniu. Tel: 0758427891 (178825)
• Societatea Katy angajeaza personal ce urmeaza sa participe la cursuri gratuite de: macaragiu pod rulant, taietori oxigaz, laminatori, finisatori, sudori pentru lucrari in Mittal. Pe toata perioada cursurilor si dupa absolvirea lor se asigura de lucru in Mittal. (178826)
• Angajam soferi profesionisti categoria D pentru Conventie pe platforma Mittal. Relatii vis-a-vis Autogara. (178827)
• SC angajează: zidari, zugravi. Telefon 0770339949 (178829)
• Angajez șofer categoria B,C. 0743242360 (178833)
• Angajez vânzătoare pentru magazin mixt situat în Țiglina I. Relații la telefon 0740039190 (178834)
• Operator maxi taxi pe traseul 68, angajează șoferi deținători ai categoriei D,D1. 0336401352 (178836)
• Union Jack Pub caută persoane dinamice, responsabile și cu pregătire în domeniu pentru a-și întregi echipa. Angajăm barmani, ospătari și personal bucătărie. Relații 0752952536 (178838)
• Societate comercială angajează șofer profesionist pe prelată, cu experiență. Tel. 0744840845 (178847)
• Angajez ospătar. 0743420648 (178849)

• Grupul de firme de servicii financiare CONVERT angajeaza casier – analist credite. Telefon 0236.46.55.30; 0747.938.229 (178853)

• ANGAJEZ VANZATOARE FAST-FOOD 0743590067 (178857)
• Angajăm personal cu experiență pentru amenajări grădini și cu permis auto; și inginer peisagist. 0735215211 (178865)

• Restaurant ANTIC angajează ospătar și ajutor de bucătar, cu experiență. 0740355607 (178869)

• SC angajează muncitori în construcții. Telefon 0742193596 (178874)
• Casa de Cultură Tecuci cu sediul în Str. 1 Decembrie 1918, nr. 62, Tecuci, Jud. Galați, cod fiscal 4973562, tel./fax 0236 820449, în conformitate cu H.G. Nr. 286 / 2011, cu modificările și completările ulterioare, organizează concurs pentru ocuparea următoarelor posturi contractuale vacante pe perioadă nedeterminată:1 post de Referent cu studii superioare;1 post de Referent cu studii medii;1 post de Administrator cu studii medii. Condițiile generale de ocupare a posturilor sunt prevăzute la art. 3 din H.G. nr. 286/2011, cu modificările și completările ulterioare. I. REFERENT CU STUDII SUPERIOARE. Condiții specifice de participare la concurs: a) studii superioare absolvite cu diplomă de licență în filologie; b) vechime minimum 10 ani; c) cunoașterea unei limbi străine nivel avansat; d) cunoștințe de operare pe calculator; e) cunoștințe în domeniul folclorului și a etnografiei; f) experiență în organizarea de activități culturale pe plan educațional. II. REFERENT CU STUDII MEDII. Condiții specifice de participare la concurs: a) studii medii liceale absolvite cu diploma de bacalaureat; b) vechime în munca de minimum 2 ani. c) cunoștințe de operare pe calculator; d) cunoașterea unei limbi străine (facultativă); e) studii de specialitate (muzică); f) cunoașterea unui instrument muzical și citirea partiturii la prima vedere; g) experiență în domeniul cultural. III. ADMINISTRATOR CU STUDII MEDII. Condiții specifice de participare la concurs: a) studii medii absolvite cu diplomă de bacalaureat; b) vechime în muncă minimum 5 ani; c) cunoștințe de operare pe calculator; d) vechime în gestiune de minimum 5 ani; e) vechime într-o instituție culturală minimum 2 ani. Dosarul de înscriere la concurs se depune la sediul Casei de Cultură Tecuci din str. 1 Decembrie 1918, nr. 62, în perioada 12.04.2016 – 25.04.2016 până la ora 12,00 și trebuie să conțină obligatoriu documentele următoare: a) cerere de înscriere la concurs; b) copia actului de identitate sau orice alt document care atestă identitatea, potrivit legii, după caz; c) copiile documentelor care să ateste nivelul studiilor și ale altor acte care atestă efectuarea unor specializări; d) copia carnetului de muncă și adeverință care să ateste vechimea în muncă, în meserie și/sau în specialitatea studiilor, începând cu data de 01.01.2011; e) cazierul judiciar; f) adeverință medicală care să ateste starea de sănătate; g) curriculum vitae; h) copiile actelor prevăzute mai sus vor fi însoțite de documentele originale în vederea verificării conformității copiilor cu originalul. Concursul se va desfășura la sediul Casei de Cultură Tecuci, str. 1 Decembrie 1918, nr. 62, Mun. Tecuci, Jud. Galați astfel: depunerea dosarelor în perioada 12.04.2016 –25.04.2016, proba scrisă în data de 05.05.2016, ora 9.00, interviu în data de 10.05.2016, ora 9.00. Relațiile se pot obține la telefon 0236 820449, persoană de contact: Vasilache Mihail. (178879)
• SC angajează: consilier vânzări magazin tâmplărie PVC și aluminiu; agent teren; montatori și confecționeri tâmplărie PVC și aluminiu. Tel. 0743512331 (178880)
• Angajez pregătitor și vopsitor auto, cu experiență. Telefon 0749123329 (178881)
• Angajez preparatoare fast-food. Telefon 0753057585. (178889)
• Angajez manipulant mărfuri. Telefon 0753069565. (178892)
• Angajăm muncitori calificați, construcții și amenajări interioare. 0747110880 (178898)
• Angajez frizeriță cu experiență, zona M.39. Telefon 0748032529. (178903)

• **Angajez vânzător legume fructe. Tel. 0766660651 (178912)**

• Laborator angajează cofetar cu experiență și ajutor de cofetar. Telefon 0744785180, 0755022024, între orele 9,00-17,00. (178913)
• Cofetărie angajează modelator în pastă de zahăr, fără experiență, eventual absolvent școală de artă. Telefon 0744785180, 0755022024, între orele 9,00-17,00. (178914)

• Angajez vânzătoare cu experiență vânzări confecții damă și bărbați, pentru magazin zona Micro 19. Tel. 0748114665 (178916)

• Angajez bucătar, ajutor bucătar. Relații telefon 0746750169 (178921)
• Societate comercială angajează urgent șoferi profesioniști cu atestat marfă. Relații telefon 0741132382 și 0741132669 (178922)
• SC Slik Impex SRL angajează șofer distribuție. Se cere: experiență, permis categoria B. CV la fax 0339401147 sau la sediul firmei str. Împăratul Traian nr.21, Brăila. (178925)
• Familie, copil mic, angajăm menajeră pentru ap. 1 cameră. 0770615730 (178926)

• **Angajăm muncitor cu abilități tehnice pentru tipografie. Program part time. CV-uri și relații la sec@viata-libera.ro sau la sediul redacției din str. Domnească nr. 68, între orele 14:00-16:00. (178934)**

• Fabrică de acoperișuri angajează montatori, cu sau fără experiență. Relații la tel. 0743051218 și / sau trimite un CV la: resurseumane@fabricadeacoperisuri.ro (178935)

• S.C. angajeaza: maistru coordonator montaj tubulatura ventilatie pentru santier naval din Italia, cunoscator de limba italiana si plan. Relatii de luni pina vineri intre orele 09-17 la tel. 0753108657 sau mail: office.romania@saldnav.com. (178936)

• SC DEMCAR SRL angajează vopsitor construcții metalice. Telefon 0754217066 (178941)
• Școala Gimnazială Nr. 29 Galați organizează concurs pentru ocuparea următorului post contractual aprobat prin H.G. nr. 286/2011, modificat și completat de H.G. nr. 1027/2014, în cadrul instituției. Denumirea postului- paznic 1 normă -post vacant contractual pe perioadă nedeterminată. Condiții specifice de participare la concurs: -nivelul studiilor: generale sau medii,fără cazier judiciar, certificat de absolvire a unui curs de calificare agent de pază și ordine, avizat de M.E.N.C.S. Data, ora și locul de desfășurare a concursului: proba de interviu în data de 06.05.2016, ora 10, la sediul Școlii Gimnaziale Nr. 29 Galați. Data limită până la care candidații vor depune actele pentru dosarul de concurs este 28.04.2016 la sediul Școlii Gimnaziale Nr.29 Galați. Date contact: telefon 0236488560. (178942)
• SC caută să angajeze 2 persoane pe abkant CNC, producție+ vânzare produse metalurgice, experiență minimă. 0722487770 (178945)
• Angajez personal autoservire. Detalii la telefon 0751815376 (178950)
• Șofer tir (prelată) cu categoriile și atestatele necesare. 0757357773. (178951)
• Sc Firogal Srl angajeaza agent de paza cu atestat. Cv-urile se depun pe str.Traian nr.446.Informatii la 0731359567 (178953)
• Angajez muncitori necalificați, lăcătuși, sudori, electricieni. Tel. 0756845873 (178956)
• Angajăm agenți vânzări Orange Store. Salariu 1500+ bonusuri. CV la adresa: personal@telesys.ro (178957)
• Sc angajează șoferi categoria D, cu experiență și atestat de persoane, pentru transport persoane, intern. Program flexibil. Salariu atractiv. 0754531341 (178959)
• Societate transport marfa intern si international angajeaza sofer cu atestat, card tahograf, minime cunostinte limba engleza. Relatii la tel: 0756.328.604, intre orele 08.00-15.00. (178964)
• Royal Tiere- frizerie și toaletare animale de companie, angajează personal. Tel. 0742833702 (178966)
• ANGAJEZ VANZATOARE FAST-FOOD CU SAU FARA EXPERIENTA 0743590067 (178968)
• ANGAJAM BUCATARI SI AJUTOR DE BUCUTAR. RELATII SI CV. LA RESTAURANT NIC-NIC TEL.0728028334 (178969)
• ANGAJAM OSPATARI SI AJUTOR OSPATARI. RELATII SI CV. LA RESTAURANT NIC-NIC TEL.0728028335 (178970)
• ANGAJAM BUCATARI SI AJUTOR DE BUCUTAR. RELATII SI CV. LA RESTAURANT NIC-NIC TEL.0728028335 (178971)
• SOCIETATE COMERCIALA ANGAJEAZA DULGHER- FIERAR CU EXPERIENTA. RELATII LA 0762651221 (178972)
• Restaurant Teatris angajează bucătari și ospătari. 0746226225. (178975)
• Angajăm bucătăreasă fast-food- catering. 0756922029 (178982)
• Societate comercială angajează operator facturare, cu experiență în domeniu similar. 0744539785 (178984)

Cereri de Serviciu

• Caut loc de muncă în tură de noapte: casier, gestionar, vânzător. Tel. 0725479449 (178712)
• Persoană fără obligații, îngrijesc bătrâni (copii), numai internă. Telefon 0728718802. (178769)

• Administrator imobil cu atestat (vechime 5 ani) și contabil caut asociație de proprietari minim 250 apartamente. Tel. 0757603589 (178933)

Vânzări Auto

• **Vând Hyundai Santa FE 2007, cutie automată, stare excelentă, proprietar, negociabil. 0745350049 (178452)**

• Saab Diesel 2001 motor Opel 1700 euro. 0755651090 (178841)

Cumpărări Auto

• CUMPĂR AUTOTURISME orice tip, 2004- 2014. 0742597315. (178327)

Vânzări Electronice

• OFERTĂ: mașini de spălat -399, frigidere -350, televizoare -250. Tel. 0745353977. (178045)

Vânzări Diverse

• Pui curcan- 800g, rasă grea, maturitate 30 kg, vaccinați. 0745808293. (175437)
• Cavou, monument marmură, aleea centrală, lângă biserică, Eternitatea. 0726200216 (177265)
• Gazon rulou sau prin semințe. 0748957414 (177930)
• Vând familii albine. Telefon 0745808293 (178359)
• Vând dormitor, living, bucătărie etc. 0740611511. (178734)
• Vând familii de albine. 0724619589 (178797)
• Vând loc de veci Eternitatea, 5000 lei. 0336109112 (178848)
• Vând găini roșii, tinere, rasă ouătoare, 2 kg- greutate, deparazitat. 0757307294 (178866)
• Vând pui porumbaci și roșii, la 3 săptămâni, vaccinați și deparazitați. 0757307294 (178867)
• Vând bicicletă medicinală, mașină spălat Indesit, dedector metale Garrett ACE 250. Tel. 0745647582 (178883)
• Vând porci pentru pește. 0722/636790. (178908)
• Vând garaj proprietate personală, cu acte în regulă; str. N. Alexandrescu colț cu strada Serei, aproape de Piața Centrală. Tel. 0771953302 (178910)

Propuneri de Afaceri

• CASA DE AJUTOR RECIPROC MOLDOVA GALAȚI oferă ÎMPRUMUTURI pensionarilor și salariaților în CONDIȚII AVANTAJOASE; de 10 ori fondul; împrumut maxim 25.000 lei. Informații la telefon 0236411122, 0724599854. Program luni- vineri: 9,00-17,00. (177414)
• Predau societate SRL neplătitoare de TVA, nou înființată, fără datorii+ casă de marcat. 0755234440 (178987)

Cursuri

• Liceul de Arte „Dimitrie Cuclin" din Galați organizează probe de aptitudini pentru admiterea elevilor la clasa I- muzică. Probele se vor desfășura vineri, 15 aprilie, ora 10,00, la sediul liceului. Informații suplimentare la telefon 0236415414 (178909)

Adunări Generale

• Presedintele "YACHT CLUB REGAL ROMAN" –Filiala Galati, CUI 21596535, convoaca pentru data de 15.04.2016 ora 18.00 la sediul Asociatiei situat in Galati, str. Brailei nr.193, bl. I1, parter, Adunarea Generala Ordinara a Asociatiei. Adunarea Generala Ordinara a Asociatiei va avea urmatoarea ordine de zi. 1. Se aproba Darea de seama a Consiliului Director pe anul 2015; 2. Se aproba bilantul pe anul 2015, Raportul de Gestiune si Raportul Comisiei de Cenzori; 3. Se aproba Bugetul de Venituri si Cheltuieli pe anul 2016; 4. Diverse Daca nu se intrunesc conditiile legale pentru prima A.G.O.A., a doua Adunare A.G.O.A. va avea loc in data de 20.04.2016, ora 18.00 in aceeasi locatie. (178954)

Pierderi

• Pierdut abonament Transurb pe numele Ioan Maria. Se declară nul. (178884)
• Pierdut act de concesiune nr.5526/29.05.2012 pe numele Nicolau Sicu 1/2 și Satmare Maria 1/2 pentru locul din cimitirul „Eternitatea" parcela 81, rândul 3, locul 21. Se declară nul. (178896)
• Pierdut carnet și legitimație student pe numele Gheorghiță Ionatan. Se declară nule. (178897)
• Pierdut abonament Transurb pe numele Pintilie Marian- Liviu. Se declară nul. (178899)
• Pierdut abonament Transurb pe numele Grigoraș Cornelia. Se declară nul. (178918)
• Pierdut act de concesiune nr. 438/ 11.02.1993 pe numele Barac Alexe pentru locul din cimitirul Eternitatea, parcela 3 prot, rândul 3, locul 11. Se declară nul. (178923)
• Pierdut act de concesiune nr. 7750 din data de 3.12.2014 pe numele Stângă Mișu și Stângă Madi pentru locul din cimitirul Eternitatea, parcela 59, rândul 1, locul 7. Se declară nul. (178928)
• Pierdut abonament Transurb pe numele Petrea Cosmin. Se declară nul. (178929)
• Pierdut certificat constatator sediu social al societății Garga SED SRL. Se declară nul. (178948)

Diverse

• Clovnul tânăr cu baloane, pentru acasă/ petrecere. 0784025740. (177247)

• „Societatea Zone Verzi Tec SRL" anunță publicul interesat asupra depunerii solicitării de emitere a acordului de mediu pentru proiectul „Reparatii alei parc „Alexandru Ioan Cuza –etapa II", propus a fi amplasat în intravilanul municipiului Tecuci, judetul Galati. Informațiile privind proiectul propus pot fi consultate la sediul A.P.M. Galați, str. Regiment 11 Siret nr. 2, Galați și la sediul Zone Verzi Tec SRL din Tecuci, str.Elena Doamna, nr.1A, jud.Galati, în zilele de luni- joi, între orele 08.30–16.00 si vineri intre orele 08.30-13.30. Observațiile publicului se primesc zilnic la sediul A.P.M. Galați din str. Regiment 11 Siret nr.2, Galați. (178835)

RESTAURANT LAURA
anunță disponibile pentru nunți, zilele de 11 iunie, 9 iulie, 28 august și 8 octombrie 2016.
Tel.: 0743.306.808, 0236.312.302.

• SC RBA TYRES SRL anunță publicul interesat asupra depunerii solicitării de emitere a acordului de mediu pentru proiectul „Spălătorie auto, depozit anvelope, modernizare magazie și schimbare destinație" propus a fi amplasat în com. Oancea, str. Basarabiei nr.11, județul Galați. Informațiile privind proiectul propus pot fi consultate la sediul autorității competente pentru protecția mediului APM Galați, str. Regiment 11 Siret nr.2 și la sediul SC RBA TYRES SRL din com. Oancea, str. Basarabiei nr.11, jud. Galați, în zilele de luni- joi, între orele 8,30-16,00 și vineri între orele 8,30-13,30. Observațiile publicului se primesc zilnic la sediul APM Galați, din Galați, str. Regiment 11 Siret nr.2. (178901)
• Pușcașu Aparița cere scuze lui Tecu Costică pentru obiectul dosarului nr.1220/P/2014 (178920)
• Primaria Comunei Independenta anunta publicul interesat asupra deciziei APM Galati de incadrare fara evaluare de mediu a Planului "Amenajament Pastoral al pajistilor din comuna Independenta". Motivele care au stat la baza luarii acestei decizii au fost: -In conformitate cu H.G. nr. 1076/2004, art. 11 si luand in considerare criteriile pentru determinarea efectelor semnificative potentiele prevazute in Anexa 1 a aceluiasi act normativ, nu este posibil ca planul sa aiba efecte semnificative asupra mediului -Planul intra sub incidenta art. 28 din OUG nr. 57/2007 privind regimul ariilor naturale protejate, conservarea habitatelor naturale, a florei si faunei salbatice, aprobata prin modificari si completari prin Legea nr. 49/2011, dar nu necesita trecerea la etapa studiului de evaluare adecvata deoarece nu va afecta arii naturale protejate, habitate sau specii de ineteres comunitar si nici zone de reproducere, hranire, odihna sau adapost pentru specii de interes comunitar. (178927)
• Societatea Agricola "Petru Rares" anunță publicul interesat asupra depunerii solicitării de emitere a acordului de mediu pentru proiectul "Garaj utilaje agricole si atelier mecanic" propus a fi amplasat în sat Cuca, comuna Cuca, județul Galați. Informațiile privind proiectul propus pot fi consultate la sediul autorității competente pentru protecția mediului A.P.M. Galați, str. Regiment 11 Siret nr.2, Galati și la sediul Societatii Agricole "Petru Rares" din sat Cuca, comuna Cuca, judetul Galati, în zilele de luni-joi, între orele 8.30-16.00 și vineri între orele 08.30-13.30. Observațiile publicului se primesc zilnic la sediul APM Galați din str. Regiment 11 Siret, nr. 2, Galati. (178985)

Decese

SERVICII FUNERARE
Sicrie, îmbălsămări, transport funerar la jumătate din preț.
NON STOP Țiglina II, str. Constructorilor vizavi Poliția Județeană, 0724 599 840

CHRISTIAN COMPANY
SICRIE de la 100 lei
POMENI de la 20 lei
GRATUIT Casa Mortuara Transport Funerar
NON STOP: 0747.205.205
www.christiancompany.ro

• Colectivul Colegiului Tehnic „Traian Vuia" este alături de domnul director Homner Gelu la greaua încercare cauzată de trecerea în neființă a surorii sale. Dumnezeu să o ierte! (178891)
• Cu durere în suflet ne despărțim de scumpa noastră fiică și soră, BARBOȘ OLGUȚA. Dumnezeu să o ierte și să o odihnească în pace! Homner Neculai, Gelu, Nina și Mariana. (178893)
• Acum când florile își deschid petalele, o floare minunată și le-a închis pentru totdeauna. Rămas bun scumpa noastră soră, cumnată și mătușă, BARBOȘ OLGUȚA. Dumnezeu să te odihnească în pace! Familia Homner Gelu, Simona, Teodora și Dragoș. (178895)

• **Cu regret în suflet anunțăm trecerea în neființă a bunului nostru cumnat, COȘNIȚĂ PETRE. Dumnezeu să-l odihnească în liniște! Fam. Preda. (178911)**

"COLȚ DE RAI"
SERVICII FUNERARE NON-STOP
Tel: 0721 846 716
Str. Stadionului, bl. M3, parter, vizavi de Sala Sporturilor, str. Brăilei nr .190, între banca Transilvania si Medlife
www.funerare-galati.ro
- Îmbălsămări, constatări deces domiciliu;
- Sicrie;
- Consiliere funerară
- Transport funerar;
- Organizare pomeni.

PREȚ CORECT!

• **După o lungă și grea suferință, un suflet bun și blând, cu ochii înlăcrimați de durere, pierde lupta cu viața, prietena noastră dragă BARBOȘ OLGUȚA. Te vom iubi mereu și vei rămâne veșnic în inimile noastre. Suntem alături de familia îndurerată. Colegi, prieteni- CTC și Desfacere LTG 2. (178919)**

• Sincere condoleanțe și toată compasiunea colegului Gelu Homner, directorul Colegiului Tehnic „Traian Vuia", în aceste momente deosebit de grele pricinuite de pierderea surorii sale. Dumnezeu s-o ierte și să-i vegheze odihna, iar lumina s-o însoțească pe drumul spre liniștea și pacea veșnică! Organizația Municipală a PSD Galați (178924)

• Familia și rudele îndoliate anunță încetarea din viață a celui ce a fost FLUTUR OREST, 83 ani. Îi vom păstra vie amintirea. Înmormântarea joi, 14 aprilie 2016, ora 11.30, la Cimitirul „Sf. Lazăr". (178939)

• Suntem alături de colega noastră, Norocea Vasilica, în aceste momente de grea încercare când se desparte de tatăl său, FLUTUR OREST. Sincere condoleanțe din partea colectivului GALGROS SA. (178940)

• **S-a stins cu aceeași discreție și modestie care i-a caracterizat viața, bunul nostru unchi, PETRICĂ ZAHARIA, un om cu o mare căldură sufletească și generozitate. Sincere condoleanțe și întreaga noastră compasiune transmitem familiei greu încercate. Familia Ioniță Marius. (178988)**

Comemorări

• Timpul trece, viața își urmează drumul ei, iar sufletele noastre sunt la fel de îndurerate ca acum 6 luni de când CĂLIN COSTICĂ ne-a părăsit, la numai 66 de ani. Dar nouă ne-au rămas lacrimi și durere. Dumnezeu să-l ierte! Îndureraţi: soția, copiii și nepoții. (178805)

• Comemorăm, cu durere și tristețe în suflete, 4 ani de la moartea celui care a fost soț, tată și bunic PĂDURARU MARIN. Ne rugăm pentru odihna sufletului său. Dumnezeu să-l ierte! Familia (178905)

Glume

Vasile **Ghica**

- Au și computerele limitele lor.
- Adică?
- Nu pot înlocui prostia umană.

- Lasă-mă liber, zise peștișorul de aur, și-ți îndeplinesc trei dorințe.
- Și s-a întors acasă badea Gheorghe cu... trei vaci.

Ion taie un copac cu briceagul.
- De ce nu folosești toporul?
- Sunt plătit cu ora.

13 aprilie 1964
Primul actor de culoare distins cu Oscar

La data de 13 aprilie 1964, Sidney Poitier a fost primul actor de culoare care a primit Premiul Oscar, pentru rolul din filmul „Lilies of the Field" - producție 1963. Artistul a mai primit, în anul 2000, Premiul pentru întreaga activitate, oferit de către Asociația Actorilor Americani.

V.G.

Cotele apelor Dunării
din 12 aprilie 2016

Cernavodă	289 cm	-6 cm	GALAȚI	371 cm	-9 cm
Hârșova	356 cm	-12 cm	Isaccea	303 cm	-7 cm
Brăila	379 cm	-8 cm	Tulcea	246 cm	-6 cm

www.viata-libera.ro

Viața din Internet

Viața HOROSCOP
13 aprilie

Berbec
21 martie - 20 aprilie
Se pare că vă simțiți epuizat și nu sunteți dispus să vă întâlniți cu prietenii.

Taur
21 aprilie - 21 mai
Vă sfătuim să fiți foarte atent cu actele, fiindcă există riscul să le pierdeți.

Gemeni
22 mai - 21 iunie
Ascultați-vă intuiția și nu cedați insistențelor persoanei iubite.

Rac
22 iunie - 22 iulie
Dacă doriți să plecați într-o vizită, vă sfătuim să luați legătura cu gazdele înainte de a pleca.

Leu
23 iulie - 22 august
Dupa-amiază s-ar putea să fiți puțin agitat, dar spre seară totul revine la normal.

Fecioară
23 august - 21 septembrie
Este posibil să aveți o problemă de sănătate care vă împiedică să faceți tot ce v-ați propus.

Balanță
22 septembrie - 22 octombrie
Reușiți să finalizați o lucrare importantă, începută mai demult.

Scorpion
23 octombrie - 21 noiembrie
S-ar putea să fiți indispus și chiar irascibil din cauză că o afacere nu a ieșit așa cum ați fi vrut.

Săgetător
22 noiembrie - 21 decembrie
Este posibil ca persoana iubită să vă reproșeze că sunteți prea rece.

Capricorn
22 decembrie - 19 ianuarie
S-ar putea să înțelegeți greșit un partener de afaceri și să vă certați degeaba.

Vărsător
20 ianuarie - 18 februarie
Prietenii v-ar putea face o surpriză, invitându-vă să petreceți după-amiaza împreună.

Pești
19 februarie - 20 martie
Ar fi bine să nu vă planificați afaceri importante, pentru ca s-ar putea să intervină evenimente neprevăzute.

Filme la TV
13 aprilie

Rațiune și simțire

(romanță, SUA-Anglia, 1995), TV 1000, ora 19:20
Cu: Emma Thompson, Alan Rickman, Kate Winslet, Hugh Grant
Titlu original: Sense and Sensibility

Armonioasă, cu echilibru între plastica desfășurare a poveștii și momentele de umor între eroi, povestea aceasta delicată de dragoste pe atâtea paliere poartă neașteptat de fină semnătură a regizorului asiatic ce va uimi peste foarte puțin timp publicul cu aerianul „Tigru și dragon". Alan Rickman, potolit și foarte emoționant în codul său protocolar, atât de aparte față de alte roluri, Hugh Grant, delicios în bălbâiala sa timidă, Emma Thompson, atașantă în momentele pudice ca și în cele de recunoaștere a dragostei și impetuosul Greg Wise (ce va deveni soțul scriitoarei scenariului) au o ușurință a jocului și a gestului fizic semnificativ ce îi recomandă în orice fel de top.

Povestea unui polițist

(film polițist, Franța-Italia, 1975), TVR 2, ora 20:05
Cu: Alain Delon, Jean-Louis Trintignant
Titlu original: Flic Story

Franța anului 1947. Periculosul criminal Emile Buisson evadează dintr-un spital de psihiatrie. Pe urmele lui se află inspectorul Roger Borniche. Inspirat dintr-un fapt real, filmul este prima adaptare pentru ecran a memoriilor lui Borniche. Pelicula impresionează și azi prin excelenta atmosferă specifică filmelor de „serie noir".

Agenda culturală

- Muzeul de Artă Vizuală - Expoziția „Babilon", de Rodica Gherghinoiu și Valentin Neacșu. - **Sala „Nicolae Mantu" a Galeriilor de Artă** - Expoziția „În căutarea luminii".

- **Muzeul de Istorie „Paul Păltănea"** (str. Domnească nr. 25) - Expoziția „Jandarmeria gălățeană - 166 ani de istorie. Tradiție și perspectivă". **Muzeul „Casa Cuza Vodă"** (str. Al. I. Cuza nr. 80) - expozițiile: „Ambient monden românesc - A doua jumătate a secolului al XIX-lea - prima jumătate a secolului XX", „Principatele dunărene în cartografia medievală și modernă", „Poliția română la ceas aniversar. Girofaruri pentru autovehicule prioritare". Exponatul lunii: „Cupa cu trei picioare" **Muzeul „Casa Colecțiilor"** (str. Eroilor nr. 64 - fosta Farmacie Ținc) - expozițiile: „Ambient interior gălățean - sfârșitul secolului al XIX-lea - începutul secolului XX", „Restituiri Makșay", „Smaranda Brăescu - Regina aerului", „Filatelia românească între modernitate și contemporaneitate", „Medalistica românească între 1839-1939", „Orașul Iași. Memoria monumentelor". **Casa „Hortensia Papadat Bengescu"** (comuna Ivești) - expoziția „Personalități ivештene". **Casa Rurală „Ion Avram Dunăreanu"** (comuna Suhurlui) - expoziția „Ambient tradițional românesc". **Casa Memorială „Costache Negri"** (comuna Costache Negri) - temporar închisă. - **Complexul Muzeal de Științe ale Naturii „Răsvan Angheluță"** - expozițiile: „Dunărea, Dobrogea, Delta", „Africa". Exponatul lunii: „Cucul - pasăre migratoare", Expoziția „Vestitorii primăverii" , Expoziția de fotografii aeriene „Aero Galați" **Grădina Botanică** și **Acvariul** pot fi vizitate între orele 9,00 - 17,00 (miercuri - duminică), iar **Observatorul Astronomic** este deschis între orele 19,00 - 22,00 (marți - sâmbătă). **Grădina Zoologică** de la Gârboavele poate fi vizitată de miercuri până duminică, între orele 9,00 și 17,00.

Biblioteci

- Biblioteca „V. A. Urechia"-luni-vineri,9,00-20,00. - **Biblioteca Franceză** - luni-vineri, 11,00 - 16,00.

Iasmina Stoianovici

Program TV

Miercuri
13 aprilie

TVR 1
07:00 Telejurnal Matinal
08:50 Vorbește corect!
09:00 Starea nației (sat.) (r)
10:00 Tot ce contează (emis. info.)
11:00 Viața dublă a lui Eddie McDowd (can.-SUA, s. tv, ep. 31-32)
12:30 În grădina Danei (r)
13:00 Fără etichetă (emis. mag.)
14:00 Telejurnal (emis. info.)
15:30 Conviețuiri (doc.) (live)i
16:55 Vorbește corect!
17:00 Profesioniștii... (r) Cu Eugenia Vodă
18:00 Superconsumatorul (emis. info.) (live) Cu: Anna de Hillerin
19:00 Prețuiește viața! (r)
19:45 Sport
19:57 Starea zilei (emis. info.)
20:00 Telejurnal (emis. info.)
21:00 Prim-Plan (talk show) (live)
22:25 Starea zilei (emis. info.)
22:30 Starea nației (sat.)
23:30 Mașini, teste și verdicte
00:10 Teroare în L.A. (SUA, f-catastr.)

TVR 2
08:20 Legea lui Doyle (can., s. polițist, sez. 4, ep. 12) (r)
09:10 Cartea cea de toate zilele
09:20 Interzis, arestat, cenzurat
09:30 Pescar hoinar (emis. con.) (r)
10:00 Documentar 360° - GEO
11:00 La fix (mag. life-style) (live)
12:00 Telejurnal (emis. info.) (live)
12:30 Actual pe 2 (emis. info.)
14:10 5 minute de istorie
14:30 Cultura minorităților (doc.)
15:00 Telejurnal (emis. info.)
16:00 Ieri- Azi- Mâine (talk show)
16:50 Interzis, arestat, cenzurat
17:00 Documentar 360° - GEO
18:00 Ora de știri (emis. info.)
19:00 Legea lui Doyle (can., s. polițist, sez. 4, ep. 13) - Ultimul episod
19:50 Cartea cea de toate zilele
20:05 Povestea unui polițist (fra.-it., f. pol.)
22:00 Telejurnal (emis. info.) (live)
22:30 Dr. House (SUA, ser., sez. 1, ep. 2)
23:20 5 minute de știință
23:30 Festivalul Internațional George Enescu 2015

HBO
06:00 Aproape liber (SUA, com.)
07:35 Viața nu e pentru lași (ger., f. dr.)
09:15 În visele mele (SUA, f. dr.)
10:50 Bhopal: O rugăciune pentru ploaie (engl.-ind., dr.)
12:30 Lumea Nouă (sua-engl., avent. f)
14:45 Echipa Foxcatcher (SUA, f. dr.)
17:00 John Tucker trebuie să moară (SUA, com. rom.)
18:30 Josephine (fra., com.)
20:00 Box (rom.-ger.-fra., 2015)
21:35 Vinil (SUA, s. dr., ep. 9)
22:40 Fetele (SUA, s. com., sez. 5, ep. 8)
23:10 Sub același acoperiș (SUA, s. com., sez. 2, ep. 8)
23:45 Afacere nepreVăzută (SUA, com.)
01:15 Careul de rockeri (SUA, com.)

PRO TV
06:15 Ce spun românii (reality show) (r)
07:00 Știrile Pro TV (emis. info.)
10:30 La Măruță (emis. mag.) (r)
12:00 Vorbește lumea (mag. life-style) Prezentatori: Cove și Adela Popescu
13:00 Știrile Pro TV (emis. info.) Cu Diana Enache
14:00 Vorbește lumea (mag. life-style)
15:00 Lecții de viață (ser.)
16:00 Ce spun românii (reality show)
17:00 Știrile Pro TV (emis. info.) Cu: Monica Dascălu
17:40 La Măruță (emis. mag.)
19:00 Știrile Pro TV (emis. info.) Cu: Andreea Esca
20:30 Ferma vedetelor reality show, ep. 19)
22:30 Las fierbinți (rom., s. com., sez. 4, ep. 12)
23:45 Știrile Pro TV
00:15 Criză națională (SUA, s. de acț., sez. 1, ep. 11)
01:15 Culisele puterii (SUA, ser., sez. 1, ep. 7)
02:00 Vorbește lumea (mag. life-style)

Prima TV
08:20 Focus din inima României (r)
08:45 Școala.tv (emis. info., ep. 13)
10:00 Mama mea gătește mai bine (gastro-reality, ep. 32) (r)
11:30 Cireașa de pe tort (gastro-reality, ep. 12) (r)
12:30 Focus Magazin (ep. 139) (r)
13:20 Teleshopping (promo)
14:00 Focus 14 (emis. info.)
14:30 Teleshopping (promo)
15:00 Camera de râs (ep. 38)
15:30 Mondenii (div., sez. 9, ep. 45-46) Cu: Andreea Grămoșteanu, Mirela Zeța, Anghel Popescu
16:30 Focus (emis. info.)
17:00 Trăsniții (sez. 26, ep. 17) (r)
18:00 Focus (emis. info.)
19:30 Mama mea gătește mai bine (gastro-reality, ep. 33)
20:30 Cronica cârcotașilor (reality show, sez. 33, ep. 17)
22:30 Trăsniții (sez. 26, ep. 18)
23:15 Focus din inima României
23:45 Focus Magazin (ep. 140)
00:30 Mama mea gătește mai bine (r)
01:30 Cronica cârcotașilor (reality

Antena 1
06:00 Observator (emis. info.) (live)
08:00 'Neatza cu Răzvan și Dani (div.) (live)
10:55 Teleshopping
11:15 Mireasă pentru fiul meu (reality show) (live)
13:00 Observator (emis. info.) (live)
14:00 Mireasă pentru fiul meu (reality show) (live)
16:00 Observator (emis. info.) (live)
17:00 Acces direct (talk show) (live)
19:00 Observator (emis. info.) (live)
20:00 Observator special (emis. info.) (live)
20:30 În puii mei! (div.)
22:15 În puii mei Xtra Show (div.)
23:15 Un show păcătos (div.) (live) Invitat permanent: Cătălin Bordea
01:00 Eroine de sacrificiu (SUA, acțiune)
02:45 Observator (emis. info.) (r)
03:30 Acces direct (talk show) (r)

Acasă TV
06:00 Vorbește lumea
08:30 Teleshopping (promo)
08:45 Lupta rozelor (tur., dr.) (r)
11:00 Teleshopping (promo)
11:15 În umbra trecutului (mex., s. tv) (r)
13:30 Teleshopping (promo)
14:00 Pasiune interzisă (SUA, s. tv, ep. 80)
15:00 Diamantul nopții (sua-mex., ser., ep. 81)
16:00 Spune-mi că ești a mea (mex., s. rom., ep. 80)
17:00 Sufletul meu pereche (ind., s. rom., ep. 258)
17:30 Sufletul meu pereche (ind., s. rom., ep. 259)
18:00 Lupta rozelor (tur., dr., ep. 52)
20:00 În umbra trecutului (mex., s. tv, ep. 85)
21:00 În umbra trecutului (mex., s. tv, ep. 86)
22:00 Avenida Brasil (braz., s. tv, ep. 133)
23:00 Regina (rom., ser., ep. 35)
00:30 Santa Diabla (SUA, s. polițist, ep. 82)
01:15 Lupta rozelor (tur., dr.) (r)

KANAL D
05:30 Pastila de râs - Medicament fără efecte secundare (div.) (r)
07:00 Știrile Kanal D (emis. info.)
07:45 Teleshopping (promo)
08:15 Teo Show (div.) (r) Cu Teo Trandafir și Bursucu'
10:00 Teleshopping (promo)
10:30 Cu capul în nori (tur., s. com.)
12:30 Știrile Kanal D (emis. info.) Cu Silvia Ioniță
13:30 Te vreau lângă mine (reality show) Cu Gabriela Cristea
16:00 Teleshopping (promo)
16:45 Teo Show (div.) Cu Teo Trandafir și Bursucu'
18:45 Știrea zilei (emis. info.) cu Simona Pătruleasa
19:00 Știrile Kanal D (emis. info.) Cu Simona Pătruleasa
20:00 Bahar: Viață furată (tur., dr.)
22:30 WOWbiz (div.) Cu Mădălin Ionescu și Andreea Mantea
00:30 Știrile Kanal D (r)
01:45 Bahar: Viață furată (tur., dr.) (r)

ProCinema
06:15 Cowboy (SUA, west.) (r)
08:00 La Măruță (emis. mag.) (r) Cu Cătălin Măruță
09:30 La Bloc (s. com., ep. 228) (r)
10:00 La Bloc (s. com., ep. 229) (r)
10:30 La Bloc (s. com., ep. 230) (r)
12:00 Mama mea vitregă, extraterestră (SUA, com.) (r)
14:15 Păstrează amintirile (SUA, f. dr.) (r)
15:45 La Bloc (s. com., ep. 207)
16:15 La Bloc (s. com., ep. 208)
16:45 La Bloc (s. com., ep. 209)
17:15 La Bloc (s. com., ep. 210)
18:45 Viața începe la 17 ani
20:30 S.W.A.T. - Trupe de elită (SUA, acțiune)
23:00 Cercul vrajitoarelor (sua-can., s. thrill.)
01:00 S.W.A.T. - Trupe de elită (SUA, acțiune) (r)
03:00 Cine A.M. (emis. info.)

Redacția ziarului „Viața liberă" nu este responsabilă pentru modificările survenite în programul TV după închiderea ediției.

S-a întâmplat pe 13 aprilie

Virgil **Guruianu**

1695 - Încetează din viață JEAN de LA FONTAINE (n. 1621), scriitor francez, celebru autor de fabule.

1743 - Se naște THOMAS JEFFERSON (m. 1826), om politic american, al treilea președinte al SUA (1801-1809).

1862 - Intră în vigoare Legea presei.

1885 - Se naște GYORGY LUKACS (m. 1971), filosof, istoric literar, estetician ungur.

1886 - Se naște NICOLAE TONITZA (m. 1940), pictor, grafician, critic de artă, pedagog, laureat cu mai multe premii.

1892 ▸ Se naște SIMION IAGNOV (m. 1958), medic, membru corespondent al Academiei Române.

▸ Se naște ROBERT ALEXANDR WATSON-WATT (m.1973), fizician britanic. A inventat aparatul radar.

1901 - Se naște, la **Galați**, **GRIGORE SĂLCEANU** (m. 1980), poet, traducător, pedagog, laureat cu numeroase premii naționale.

1906 - Se naște SAMUEL BECKETT (m.1989), scriitor irlandez, laureat cu Premiul Nobel pentru Literatură (1969).

1924 - Se naște ALEXANDRU LUNGU (m. 2008), poet, pictor, grafician, medic. Din 1973, stabilit în Germania.

1926 - Se naște SABIN MARIUS PECULEA, fizician, secretar general al Academiei Române (1994-1999), laureat cu Premiul Academiei Române, cu alte premii.

1927 - Se naște MAURICE RONET (m. 1983), actor, scenarist, regizor francez.

1930 - Se naște SERGIU NICOLAESCU (m. 2013), regizor, actor, scenarist, producător de filme; după 1989, om politic și senator, laureat cu mai multe premii.

1935 - Se naște C. D. ZELETIN, poet, eseist, traducător.

1936 - Se naște NICOLAE VELEA (m. 1987), prozator, autor de literatură pentru copii, laureat cu Premiul Academiei Române pentru Proză.

1938 - Se naște CĂTĂLINA BUZOIANU, regizoare, pedagog, laureată cu Premiul Academiei Române, cu alte premii.

1939 - Se naște SAMUS HEANEY, scriitor nord-irlandez, laureat cu Premiul Nobel pentru Literatură (1996).

1940 - Se naște JEAN-MARIE GUSTAVE LE CLEZIO, scriitor francez, laureat cu Premiul Nobel pentru Literatură (2008).

1951 - Se naște PETRE RĂILEANU, critic și istoric literar, eseist, gazetar. Din 1992, stabilit la Paris.

1952 - Se naște, la **Galați**, **VLADIMIR CRIVOI** (m. 2011), caricaturist, pictor decorator, laureat cu premii și medalii naționale și internaționale.

1963 - Se naște GARI KASPAROV, șahist rus, campion mondial.

1966 - Încetează din viață GEORGE DUHAMEL (n. 1884), scriitor francez.

1993 - Încetează din viață FRANCISC MUNTEANU (n. 1924), prozator, autor de literatură pentru copii, scenarist, regizor.

1998 - Încetează din viață DUMITRU FURDUI (n. 1936), actor de teatru și film.

2012 - Încetează din viață FLORIN CONSTANTINIU (n. 1933), istoric, membru corespondent al Academiei Române.

2013 - Încetează din viață **MIRCEA PETRESCU-DÂMBOVIȚA** (n.1915, la **Galați**), istoric, membru al Academiei Române.

REȚETA ZILEI

Mâncare de mazăre cu ciuperci

Ingrediente: un kilogram de mazăre, jumătate de kilogram de ciuperci champignon, sare, piper negru boabe, un litru de suc de roșii gătit în casă, puțin ulei de măsline, două frunze de dafin și două cepe mici uscate.

Mod de preparare: Ceapa se spală, se curăță de foi și se taie julien. Se înăbușă. Se folosește foarte puțin ulei. Mâncarea de mazăre cu ciuperci este o rețetă de post, fără prea multe grăsimi. Se adaugă apoi ciupercile (tăiate felii), sucul de roșii și uleiul rămas (puțin cât să îi confere gust și să nu fie fadă). Se ține pe foc circa 30 de minute. Se condimentează cu sare, piper și foi de dafin. Mâncarea va sta la foc mediu.

L. A.

13 aprilie 1913

Academia de Înalte Studii Comerciale

Academia de Înalte Studii Comerciale și Industriale a luat ființă, la București, pe data de 13 aprilie 1913. A început să funcționeze la 15 septembrie, același an, cu trei secțiuni: Comerț, bănci, asigurări; Industrie; Administrație economico-comercială. În prezent are denumirea de Academia de Studii Economice.

V.G.

TVMANIA

Florin **Răvdan**
florin.ravdan@viata-libera.ro

Fuego, baie de mulțime cu perdeaua în spate

*** Vă era dor de Irina Loghin?** Ei bine, dacă ea nu mai cântă, rolul a fost preluat de protejatul ei, Paul Surugiu, cunoscut mai bine sub numele de Fuego, chiar dacă a anunțat prin vara trecută că nu mai vrea să i se zică așa. La ultimul său concert, din nou cu sala plină, ca de fiecare dată, artistul s-a îmbrăcat în alb, și-a pus o perdea pe spate și... "haide, vino, dansează cu mine, haide să dansăm amândoi". Știți voi, a mai împodobit și mama lui bradul, a mai dansat și latino. Numai zborul nu și l-a luat, semn că pelerina lui Superman era, cel mai probabil, la spălat.

A făcut, însă, și un lucru bun. După binemeritata baie în mulțimea a cărei medie de vârstă atingea lejer 70 de ani, Fuego a invitat pe scenă o fetiță care cânta minunat la nai și alte instrumente. Măcar promovează tinere talente. "Mădălina este un copil extraordinar de talentat. Este născută în Argeș și cântă la nouă instrumente de suflat, iar în această seară a avut un succes colosal pe scena Casei de Cultură a Studenților din Iași. Proiectul meu «Artă pentru suflet» ajută marile legende ale României, dar și tinerii foarte talentați, așa cum este Mădălina. Până acum am ajutat peste 30 de tineri. Eu vreau să îi cumpăr un nai performant Mădalinei, ca să ne cânte și să ne încânte. Doresc să realizez o întâlnire între maestrul Gheorghe Zamfir și Mădălina, pentru că sunt convins că sfaturile dânsului îi vor fi utile acestui copil, care la 10 ani ridică sala în picioare", a declarat Fuego. De admirat că vrea să ajute.

*** Iar, la final,** pentru că altfel nu se putea, Paul Surugiu s-a simțit ca o educatoare în prima zi de școală, dat fiind că a plecat de pe scenă cu brațul plin de flori primite de la copiii cărați de bunicile lor să îl vadă pe marele artist. La iUmor se pusese în discuție un featuring între Cheloo și Fuego, dar acolo nu cred că au ce căuta doamnele mai în vârstă și cu inima slabă.

www.viata-libera.ro

Viata caleidoscop

Remember

Constantin Dumbravă (1898-1935)

Naturalistul și cercetătorul polar Constantin Dumbravă s-a născut în localitatea Buhuși, pe 13 aprilie 1898.

Și-a efectuat studiile superioare în Franța și Belgia, devenind doctor în științe. Căsătorindu-se cu americanca Estelle Heigs, s-a stabilit la New York, unde și-a pregătit expedițiile în perimetrul țărmului groenlandez - în 1925, timp de patru luni, în 1927-1928, cu durata totală de paisprezece luni, precum și în 1934.

Expediția din Groenlanda din perioada 1927-1928 s-a desfășurat sub auspiciile Societății de Geografie a Franței și a Societății Regale Belgiene de Geografie, cu fonduri puse la dispoziție de Societatea de Geografie din Philadelphia, Clubul Exploratorilor din New York și Universitatea din Michigan, SUA.

Propunându-și să facă observații meteorologice - mișcarea ciclonilor și anticiclonilor, proprietățile gheții marine și ale celei de creastă, temperatura apei mării, mareele, curenții marini, l-a luat asociat pe inginerul belgian Freddy Bernard, specialist în meteorologie. De asemenea, intenționa să facă cercetări botanice, etnografice, geomorfologice etc.

Expediția a început la Copenhaga, pe 27 iulie 1927. Ajuns la Angmasalik, cercetările au fost efectuate pe coasta estică a insulei. A reușit, cu sprijinul băștinașilor, să fie oaspetele a douăzeci și două de așezări ale eschimoșilor.

La revenirea în Europa, Constantin Dumbravă a ținut conferințe despre expediție, expunându-și rezultatele obținute. Totodată, a realizat un film științific și i-au fost publicate lucrările "Un an printre eschimoși" [în limba franceză] și "Jurnal de călătorie" [în limba engleză].

A încetat din viață la 22 septembrie 1935.

V.G.

Aprilie 1948

Prima Constituție postbelică a României

La scurt timp după proclamarea Republicii Populare Române [30 decembrie 1947], autoritățile comuniste au emis un decret de abolire a Constituției din 1923 - parțial repusă în drepturi la 31 august 1944. Adunarea Deputaților, în componența rezultată din scrutinul din noiembrie 1946, a decis dizolvarea legislativului și convocarea alegerilor pentru Marea Adunare Națională (MAN) la 28 martie 1948. MAN - parlament unicameral - a elaborat Constituția Republicii Populare Române și a votat în unanimitate textul legii fundamentale pe 13 aprilie 1948. Legea fundamentală din aprilie 1948 a reprezentat o ruptură în istoria constituțională a României, prevederile sale, de sorginte sovietică, eliminând principiile liberale și democratice statuate în constituțiile din 1866 și 1923. Cele 105 articole înlăturau, pentru prima dată, principiul democratic al separării puterilor în stat, iar MAN devenea organul suprem.

Constituția din 1948 a marcat trecerea spre un regim întemeiat pe monopartitism și autoritarism statal, precum și o economie centralizată și dirijată politic. Această constituție a fost abrogată în septembrie 1952.

V.G.

Soluțiile jocurilor apărute în ziarul de ieri:

OM BOGAT, OM SĂRAC

ORIZONTAL: HAGITUDOSE, AVARA, SUTI, PULURI, TA, STAPANI, RB, A, NENE, SEU, NET, ILOT, T, LOT, APIDE, MINIERA, AL, IT, NT, ICNI, CAPACITATE.

PRIM... PLAN!

ORIZONTAL: C, P, F, CAPRARI, PROFAN, C, OTII, NT, POSTAMENTE, NEO, OCA, R, STI, ORTIC, ACORD, VAS, AB, CLIPITA, IOT, AL, ET, ALA, PLANTE, ICAR, TREN.

SUDOKU

7	3	9	8	4	6	5	1	2
6	1	8	2	5	7	9	4	3
4	5	2	3	9	1	8	7	6
2	9	1	6	7	4	3	8	5
5	6	4	1	3	8	7	2	9
3	8	7	9	2	5	4	6	1
9	7	6	5	8	2	1	3	4
1	4	3	7	6	9	2	5	8
8	2	5	4	1	3	6	9	7

1	5	8	4	6	3	2	9	7
4	7	9	2	8	1	5	6	3
2	6	3	5	7	9	1	4	8
7	1	2	6	3	8	4	5	9
3	8	6	9	4	5	7	2	1
9	4	5	7	1	2	8	3	6
8	9	4	3	2	7	6	1	5
6	3	7	1	5	4	9	8	2
5	2	1	8	9	6	3	7	4

Sudoku

Completați grilele astfel încât cifrele de la 1 la 9 să se regăsească o singură dată atât în ariile de câte 9 căsuțe delimitate grafic în interiorul grilelor, cât și pe fiecare din rândurile și coloanele acestora.

			9			6		
					4	3		7
9			3	6	5		8	
				7				
6	8					2	3	
						1		8
		1						
	2		4	3	9	8		6
	4		1	8			5	

	3						4	
				3	6	9		
			9		4			3
							2	4
					1	6		
	1			7	5			
				9			1	6
		8	2		7			
6	9			4		8		5

Manevre

	1	2	3	4	5	6	7	8	9	10
1										
2					■					
3								■		
4			■						■	
5				■			■			
6										
7					■					■
8			■							
9				■						
10					■					

ORIZONTAL: 1) Au moralul ridicat. 2) Meșter de vază – Certificat de naștere. 3) A fi în stare…de agitație – Intrate în panică! 4) Țigări… slabe! – Pânză cu motive naționale. 5) Soi de platan – Sunt în cort! – Se înfige primul la o gură…de vin. 6) Mediu… spiritual. 7) Era un domn la Atena – Albe la corp. 8) E altfel spus – Cele ce vin de la țară. 9) Indicatoare de bord – Bază cerealieră. 10) Se duce repede – A face pe sefu'.

VERTICAL: 1) De neam ales. 2) Una în strânsă legătură cu conducerea minoritarilor. 3) Probă de cultură generală – Urcate pe scări – Niște necunoscuți. 4) Apreciat din ochi – Însemnat cu fierul roșu. 5) Companie de zbor – Trag în lături! 6) Scene…de familie. 7) Accesorii la potcoave (sg.) – Obișnuit al hanului. 8) Note… medii! – Plini de sine. 9) Primul fel la masă – Are cal și căruță. 10) Lățimi de bazin – Are destul timp.

Mihai Gherasim

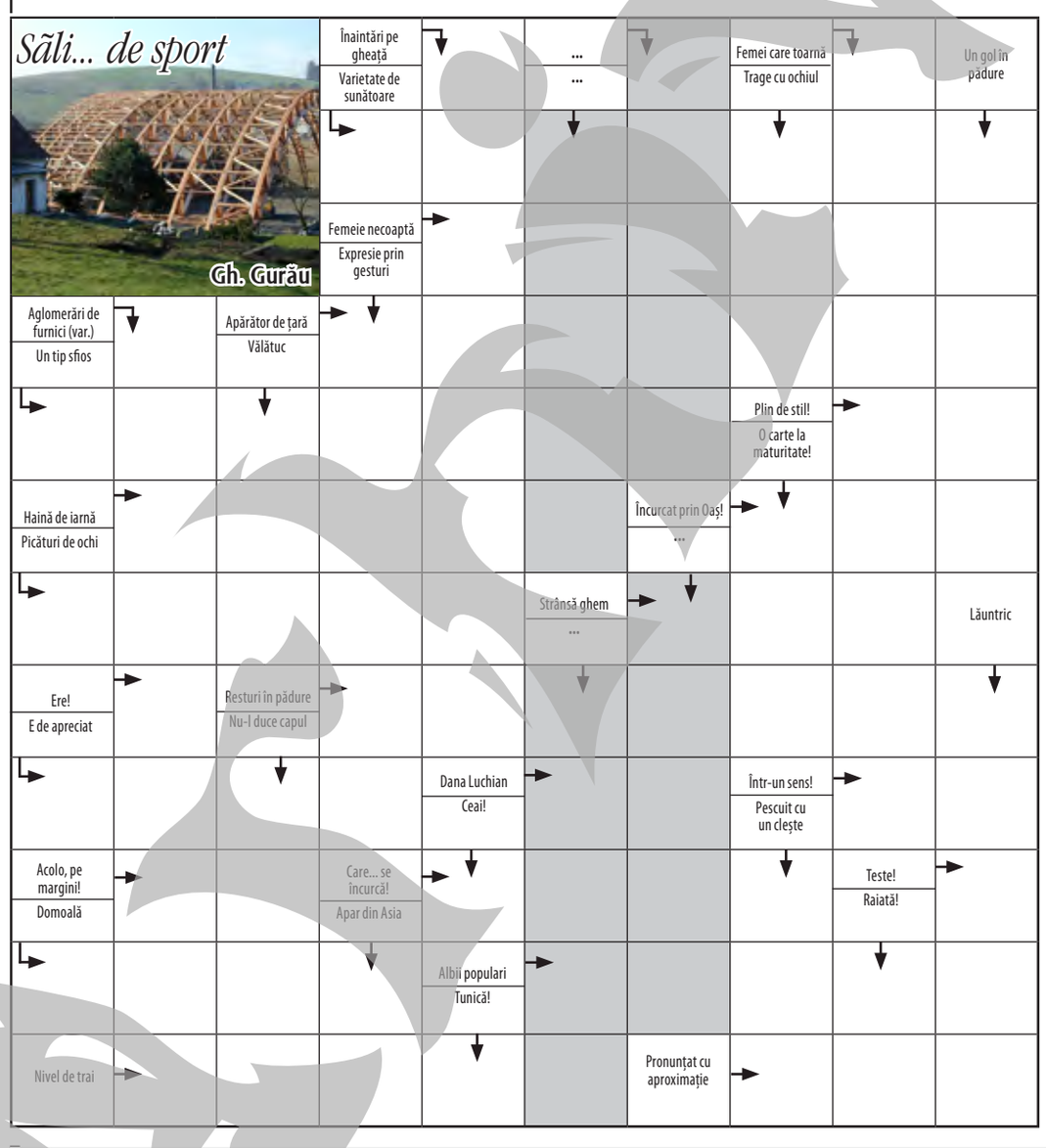

METEO

România *Sud-Est 13 aprilie*

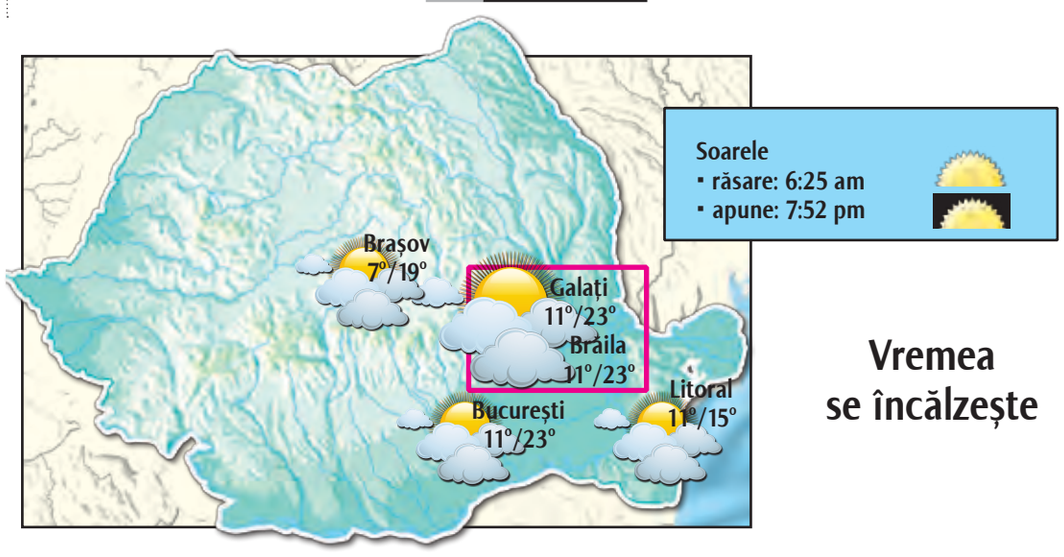

Vremea se încălzește

Astăzi, cerul va fi predominant senin.

Valoarea maximă a temperaturii va ajunge la 23 grade Celsius, iar pe timpul nopții mercurul în termometre va coborî până la valoarea de 11 grade Celsius.

Nu sunt șanse de precipitații.

Vântul va sufla slab, cu o viteză maximă de până la 8 kilometri pe oră.

Presiunea atmosferică nu va depăși valoarea de 758 mm coloană de mercur, iar umiditatea va oscila în jurul valorii de 65 la sută.

(informații preluate din surse online)

Telefoane **Utile**

Dispecerat Urgențe	112
Ambulanță non-stop (VITAL MED)	0236/462222
Inspectoratul pentru Situații de Urgență (ISU)	0236/460441
Centrala Inspectoratului Județean de Poliție	0236/407000
Poliția Transporturi	0236/418460
Secția 1 de Poliție	0236/419966
Secția 2 de Poliție	0236/460854
Secția 3 de Poliție	0236/413400
Secția 4 de Poliție	0236/468490
Secția 5 de Poliție	0236/416945
Serviciul Teritorial al Poliției de Frontieră Galați	0236/491066
Centrul de prevenire și consiliere antidrog	0236/461800
Jandarmi	0236/334152
Poliția Locală	0236/314000
Prefectură	0236/462739 0236/460330
Consiliul Județului	0236/411099
Primărie	0236/307775
Garda de Mediu	0236/311333 0236/413170
S.C. ECOSAL PREST S.A.	0236/312282 - secția menaj
Informații CFR	0236/460643
Rezervare bilete tren	0236/496000
Comisariatul Județean pentru Protecția Consumatorului	0236/413929
Starea Civilă	0236/307747

Deranjamente - intervenții:

CALORGAL:
dispecerat - 0236/311018
0236/473100/120
relații cu publicul - 0236/473151

APĂ CANAL:
dispecerat - 0236/463294
0236/473380

DISTRIGAZ SUD (Sucursala Galați)
0236/928

ELECTRICA (Galați) 929
(număr unic cu apel gratuit pentru toți clienții indiferent de zona de reședință)

Spitale

De Urgență	0236/301111 0236/301112
Psihiatrie	0236/479401
Boli Infecțioase	0236/334022 0236/334032
De Copii	0236/469849 0236/469100
Militar	0236/423983
TBC	0236/460712 0236/460713
Spitalul CFR	0236/475678 0236/475768 fax 0236/411613
Maternitatea Municipală	0236/413131 0236/412301

Farmacii non-stop:

Hygeia (vizavi de Spitalul Județean) 0236/473013

REDACȚIA ȘI ADMINISTRAȚIA: Galați, str. Domnească nr. 68 / SECRETARIAT tel. **0236/460620**, fax **0236/471028** /
BIROU COORDONATORI tel: **0372/363643** / REDACȚIE tel. **0372/363631, 0372/363633** /
SPORT tel. **0236/411644** / TEHNO tel. **0372/363626** /PUBLICITATE tel. **0236/460719** /
MICA PUBLICITATE tel. **0372/363615** / DIFUZARE tel. **0236/460395**

PUBLICAȚIE EDITATĂ DE
VIAȚA LIBERĂ SRL

Cristina COCU
Manager

CONSILIUL EDITORIAL

Gabriela CREȚU
Director general

Anca SPÂNU
Redactor șef adjunct

Dan Cătălin PREDESCU
Editor coordonator

SOCIAL - EVENIMENT / **Roxana ARTENE PENCIU,** Remus BASALIC, Victor CILINCĂ, Mariana CONSTANDACHE, Teodora MIRON, Iasmina STOIANOVICI, Ruxandra PODLISNIC
ECONOMIC - ADMINISTRAȚIE / **Ovidiu AMĂLINEI**, Corina DOBRE, Gabriel KOLBAY, Anca MELINTE, Florin RĂVDAN
SPORT / **Marian CĂPĂȚÎNĂ,** Sonia BACIU, Gheorghe ARSENIE **ONLINE** / Monica ZANET, Valentin CHIȚU
REDACTORI COLABORATORI / Alina COMȘA DURBACĂ, Dănuț LUNGU, Virgil GURUIANU, Dan PLĂEȘU, Ion ZIMBRU, Marius ȚUCA

DEPARTAMENT CALCULATOARE / **Camelia LUPU**, Adrian BARBU **DTP** / **Constantin POPA**, Andra AMĂLINEI, Lili CRĂCIUN, Tiberiana PRISACARIU **CORECTURĂ** / **Elena ARGHIR,** Ramona COTÂRLEȚ, Dana AXENTE **MICA PUBLICITATE** / Dorina AXENTE, Marieta MOCANU - **Echipamente livrate de ROMLOTUS**

DIRECTOR VÂNZĂRI PUBLICITATE / **Laurian POPA**

Pănuț HAGHIAC, Nicușor CRĂCIUN, Silviu PĂDURARU, Vasile STAVĂR, Cristi MUNTEANU, Vasile PÂRVU, Iulian COJOCARU.
Unica tipografie din zona Galați - Vrancea - Brăila, care tipărește un ziar cotidian, la calitate de nivel național! **0236/413111**

BRAT IFABC
auditat de **Biroul Român de Audit al Tirajelor** *membru al* **Biroului Internațional de Audit al Tirajelor**
COTIDIAN INDEPENDENT®
marcă înregistrată
ISSN 1221-4914

Echipa de serviciu:
Responsabil ediție: Dan Cătălin Predescu
Corectura: Lili Arghir, Dana Axente

Copierea oricăror elemente grafice ale acestei publicații va fi sancționată prin lege

OBSERVATOR

Miercuri, 13 Aprilie 2016

www.viata-libera.ro

Viața pe scurt

Aprilie 1990

S-a înființat Institutul de Chimie Fizică din București

Institutul de Chimie Fizică din București s-a înființat pe 13 aprilie 1990, prin transformarea Centrului de Chimie Fizică din București - înființat de academicianul Ilie G. Murgulescu, în 1963. Față de programul inițial de cercetare, axat pe trei tematici principale: chimia fizică a sărurilor topite, cinetica chimică, electrochimia, centrul a fost dezvoltat prin orientarea mai amănunțită a direcțiilor de cercetare, ajungându-se la nouă profiluri științifice. Ca o recunoaștere a marilor realizări ale profesorului Ilie G. Murgulescu (1902-1991), Academia Română a decis ca Institutul să-i poarte numele.

Institutul de Chimie Fizică „Ilie G. Murgulescu" se prezintă astăzi ca o unitate de cercetări cu posibilități de a cuprinde o arie tematică largă, orientată către cercetarea fundamentală, dar și cu unele deschideri pentru aplicații în ingineria și tehnologia chimică, în cercetările de farmacologie, ecologie etc. Institutul a fost și este implicat într-o serie de proiecte europene, având ca parteneri universități din țări cu o activitate de cercetare prestigioasă, precum Anglia, Germania, Italia sau Spania.

Virgil Guruianu

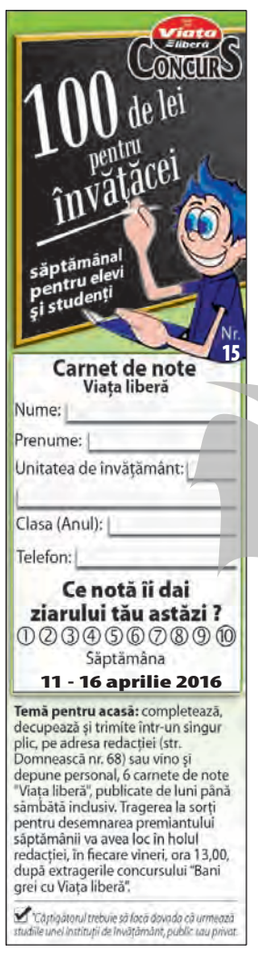

NECPLUSULTRA

Acum și Atunci

(mic... tratat de imposibilitate)

Ion **Zimbru**

redactie@viata-libera.ro

DIN COLECȚIA "CELE MAI FRUMOASE POEZII RĂMASE TABLOU"

[...pășim aproape... și tăcem... și spui
fără adresă, trist și într-o doară:
pășeam aproape, veseli... dinspre deal
se auzea oleacă de fanfară...

și vals parcă era... parcă era
sosirea dimineții la o nuntă,
când se sfărâmă visul și se văd
corăbii cu nectar cum se scufundă...]

[...și rostogol de liniște-mprejur
cu dezgătire-ncet amestecată...
și noi, aproape miri și-aproape plânși,
voiam să se audă înc-o dată...

să se întoarcă visele la țărm,
în cea mai lungă/sfântă așteptare
cu mâinile întinse-nspre neant,
unde nimic și nimeni nu dispare...]

[...pășim aproape... spusul tău mi-i dor,
gătire, zvon, sărut, odinioară...
încet-încet, ajungem nicăieri...
și ascultăm oleacă de fanfară...]

Au spart o casă pentru un televizor

Hoții atacă în centrul orașului

Doi infractori cunoscuți polițiștilor pentru furturi repetate au ajuns din nou pe mâna autorităților, zilele trecute, în urma unei spargeri pe care au dat-o într-o locuință situată în centrul Galațiului. Cel care i-a dat în vileag a fost chiar proprietarul locuinței, care i-a surprins în casă în miez de noapte. Nu a apucat să pună mâna pe ei, pentru că hoții, cu experiență, au reușit să fugă, dar apelul imediat la 112 al bărbatului, care a constatat ulterior că din casă îi lipsea un televizor, a fost decisiv.

„La fața locului au ajuns două echipaje de siguranță publică de la Secția 1 Poliție, polițiștii interceptând în proximitatea zonei vizate un autoturism, condus de un bărbat de 39 de ani. Alături de acesta, în autoturism se mai aflau doi bărbați, de 30, respectiv, 44 de ani, persoane cunoscute polițiștilor ca având preocupări infracționale", se arată în comunicatul IPJ Galați. Nu departe de locul în care a fost oprită mașina, a fost găsit, abandonat, și televizorul, în valoare de 1.300 de lei, care lipsea din casa de-abia „vizitată". Cele două „cunoștințe" ale polițiștilor s-au ales cu dosar penal pentru furt calificat, iar prietenul lor, șoferul, pentru complicitate la această faptă, dar și pentru că se urcase la volan băut, agenții constatând că avea o alcoolemie în aerul expirat de 0,67 la mie.

Mariana Constandache

TRAGEDIA DIVINA

Terapie intensivă (XVI)

Ion **Zimbru**

redactie@viata-libera.ro

Auzi, domnule?!... după ce că parchează pe trotuar, mai și claxonează... mai face și scandal!... că așa-s ăștia, alde Ceafă Groasă!... toți considerã cã lor li se cuvine totul în lumea asta și-n lumea cealaltă, cã-s buricul Pãmântului, cã ei au inventat ouăle cu bretele și biscuiții cu pedale!... De fapt, la ce să ne mai mirăm? așa-i pe bulevardul/strada/aleea/calea/fundătura Dezamăgirii!... alde glugă peste șapcă și peste acrocefalul gol parchează chiar și sub semnul care arată și zice „Parcarea Interzisă"!... chiar și pe așa-numitele zebre își priponesc „visul vieții"!... și ce-și mai umflă și-și accelerează creierașul netezit de manele, dacă îndrăznești să le observi și să le apostrofezi sfidarea legii și a bunului-simț!... Desigur, patrule de poliție trec nepăsătoare și reci! iar pietonii fac slalom, sunt nevoiți să folosească partea carosabilă a Dezamăgirii, unde... nu-i așa?... domnul cu limuzină-i suveran și chiar rîști să te pocnească și să te scuipe în felinare, sărmănelul, dacă-i replici la claxon, la înjurătură, la blestem, la semne ale lipsei totale de educație, morală și toleranță!...

Iată, niște meseriași în salopete, scuipând de zor în palme și-n iarbă, sapă alene și se uită la ceasuri... și sapă, și sapă... și cică descoperă curentul electric, fiindcă-i defect!... Pe partea cealaltă, o echipă mixtă, înarmată cu ferăstrău și picamăr, zguduie sănătatea publică... și cică renovează farmacia, crâșma... spațiul și timpul pompelor funebre!... În spate și-n față, direct pe ferestre, niște madame înăcrite își scutură păturile și cearșafurile nupțiale... și cică le doare-n dres și-n rimel și-n suliman că strică decorul cu năravul de țațe fundamentale!... Dincolo și dincoace și peste tot, niște marțafoi bat recorduri în hărmălaie, în seminție, în farafastâcuri și-n savantlâcuri caraghioase!... În tramvaie și-n autobuze, c-o vlagă și-un tupeu numai bune pentru pus în ramă, se bat aceleași recorduri, altfel de recorduri... se verifică rezistența bătrânilor la Stat în picioare, rezistența timpanelor la timbrul și la tăria convorbirilor telefonice inutile, rezistența nasului la alcool, usturoi și sudoripare amestecate cu indiferență și deodorant!...De departe, dinspre Ucraina sau dinspre poligonul cu nume și prenume de poamă tămăduitoare, niște soldați și niște ofițeri se aud cum trag concluzii devastatoare!...

Cherpedin zice că trebuie (neapărat) să-i oprim pe toți oamenii care, iată, fug de realitate! A. Ghiuță zâmbește mefistofelic și propune să mergem unde se ascund fluturii când plouă! Mutelcă n-are nimic împotriva nici unuia, dar consideră că ar fi mult mai bine să ne ducem acolo... unde vântul rostogolește norii! Eu aprob pozitiv, cum Caragiale, însă îi conjur să aibă „puțintică răbdare"!...

(continuarea, în ziarul de mâine)...

PUBLICITATE

COMUNITATEA ELENĂ GALAȚI

ZIUA NATIONALA A GRECIEI

Comunitatea Elenă Galați vă invită la activitățile dedicate omagierii Zilei Naționale a Greciei:

- Duminică, 27 martie 2016, ora 11:00 Tedeum la Biserica Greacă
- Sâmbătă, 16 aprilie 2016, ora 10:30, Spectacol de muzică și dans tradițional grecesc la Teatrul Dramatic „Fani Tardini".

Vă așteptăm !

INTRAREA LIBERĂ

Ansamblul Artistic Olympos Comunitatea Elena Galati

PE REPEDE-NAPOI

Spațiul Schengen. Mic

Dănuț **Lungu**

danut@viata-libera.ro

▸ Doamna Carmen a alergat în colanți alături de elevii săi din Sibiu. V-am atenționat acum câteva zile... Carevasăzică, treningul ăla rămâne în dressing pentru următoarea vizită cu ștaif.

▸ Toată lumea își scoate basca în contul gestului firesc al lui Ludovic Orban. Candidatul liberalilor la șefia Bucureștilor, inculpat la minut, și-a dat demisia din toate funcțiile și așteaptă sfânta judecată. Iată o reacție salutară, mai ales în contextul bălăriilor care populează Palatul Parlamentului, însă îmi păstrez șapca pe țeastă pentru acel antropoid care nu va fi niciodată vizat de DNA.

▸ Comisia Europeană anunță că România îndeplinește toate condițiile pentru a fi admisă în spațiul Schengen. Spațiu mic, așa cum îi place lui Dumnezeu.

▸ Remus Cernea a pierdut un prim meci, Senatul votând pentru continuarea lucrărilor la Catedrala Mântuirii Neamului cu sprijinul banilor publici. Apropo, Dan Teodorescu ar trebui certat: De ce l-ai evitat, nene, pe Remus? El n-ar fi încăput în acel videoclip? E adevărat, lui nu-i place în frizeriile mari, dar nici în cele înguste.

▸ Un român s-a înecat cu un mic la o serbare electorală la Ipotești și n-a putut fi resuscitat. Am putea spune că bietul om a murit, dar ar însemna să judecăm simplist lucrurile. Botoșăneanul nu va rata alegerile locale din vară, el, mulțumită domnului Dragnea, își va exercita dreptul de elector în județul Teleorman.

▸ Micul electoral face, iată, prima victimă în mai bine de 26 de ani de democrație. Încercați, băi politicienilor de mucava, cu păstrăvi, au mai puține oase!

▸ În luna martie 2016, Iohannis și soția au depășit orice record în materie de cheltuieli pe deplasări externe. Asta înseamnă să ai președinte veritabil - dacă domnia sa nu strânge cureaua, eu ce să mai chircesc? Bașca, la costumul lui Adam nu prea merge nicio centură.

▸ Parlamentul vrea să introducă taxa de lift pentru turiști. Mersul pe scări este gratuit, a comentat deputatul Pambuccian. Totuși, gândirea costă.

PUBLICITATE