PUBLICITATE

ROMÂNIA, ANUL XXVII, NR. 8133

LUNI
4 IULIE 2016

12 PAGINI, 1,5 LEI

Fondat 1989

Viața liberă

COTIDIAN INDEPENDENT

www.viata-libera.ro

Unde vă puteți angaja

PIAȚA GĂLĂȚEANĂ A LOCURILOR DE MUNCĂ, ÎN CONTINUARE DEFICITARĂ

ECONOMIE/4

ÎNTOTDEAUNA, PRIMII! ©

Adresa redacției:
str. Domnească nr. 68
TEL 460 620, FAX 471 028
redactie@viata-libera.ro

COTIDIAN INDEPENDENT®
marcă înregistrată
auditat de Biroul Român de Audit al Tirajelor membru al Biroului Internațional de Audit al Tirajelor
ISSN 1221-4914

56.000 de cititori zilnic
Publicație ce beneficiază de rezultate de audiență conform Studiului Național de Audiență măsurate în perioada august 2011 - august 2012

VALUTA

Euro	4.5148 lei
Dolar	4.0639 lei

METEO

16° 28°
Galați
Parțial înnorat

SINAXAR

Sf. Andrei, Arhiep. Cretei;
Sf. Cuv. Marta

MAXIME

„Îndrăgostitului ce-și așteaptă iubita niciun sunet nu i se pare mai trist decât cel al bătăilor întârziate ale orologiului."
William Somerset Maugham

Nereguli grave pe șoselele gălățene

foto IPJ Galați

ȘOFERII DE MAXI-TAXI TRANSPORTĂ OAMENII CA PE ANIMALE

OBSERVATOR/12

„Viața liberă" în cartierul tău

Joi, venim la Spicu

„Viața liberă" continuă raidurile în cartierele Galațiului pentru a afla direct de la oameni ce îi nemulțumește. Astfel, joi, 7 iulie, între orele 9,00 și 9,30, vă așteptăm la chioșcul nostru din zona Spicu, pentru a ne spune ce probleme sunt în cartierul dumneavoastră și să le sugerați autorităților soluțiile pentru remedierea lor.

INTERIOR

EVENIMENT/3
Sâmbătă seara
O femeie a născut în taxi!
O gălățeancă de 37 de ani a reușit să doboare orice record în materie de nașteri, după ce a adus pe lume o fetiță în taxiul cu care plecase spre spital.

POLITICĂ-ADMIN./5
Până joi
Plăți pentru membrii secțiilor de votare
Membrii birourilor secțiilor de votare din municipiul Galați la scrutinul din 5 iunie își pot ridica indemnizațiile pentru serviciile prestate până joi, 7 iulie.

Interviu cu primarul Galațiului, Ionuț Pucheanu

„Voi da o șansă oamenilor din eșaloanele doi și trei"

POLITICĂ-ADMINISTRAȚIE/5

foto Remus Basalic
foto@viata-libera.ro

EDITORIAL

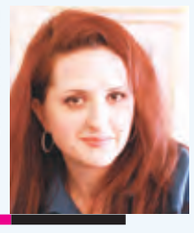

Mariana **Constandache**
mariana@viata-libera.ro

Să fim ciudați până la capăt!

Cică ar trebui să mai vină și pe la noi turiștii, să stea o zi, două, trei, o săptămână, să viziteze, să vadă, să se simtă bine. Să avem un loc definitoriu pentru Galați, cu adevărat impregnat cu identitate locală și istorică, sau, la polul opus, un centru cu adevărat modern și cosmopolit, dacă tot ne ținem că suntem oraș la granița Europei.

Mă tot aștept de vreo patru-cinci legislaturi locale încoace să vină vreunii la cârma orașului care să decidă cap-coadă, în baza unor proiecte coerente, ce e voie și ce nu e voie să se facă prin Galați. Unde e piață să fie piață, unde e parc să fie parc, unde e zonă de promenadă să fie zonă de promenadă, unde e centru comercial, asta să fie! Loc! Odată ce ai apucat să vezi Brașovul, Sibiul, Clujul sau Timișoara, ori chiar controversatul București, nu îți mai dorești să revii printre blocurile gri din orașul unde ai cel mult două-trei variante să te plimbi și unde, dacă ai ghinionul să ajungi în vreun cartier nu foarte mărginaș, să te lupți cu haitele de câini mai rezistente la noi decât asfaltul pe trotuare.

Galațiul e un kitsch la scară mare, în ciuda floricelelor și a câtorva zone unde s-a mai făcut câte una, alta. Lipsa unei politici clare, unitare, a unei fermități în executarea construcțiilor, în emiterea autorizațiilor, în aplicarea unor planuri nu doar acolo unde „dă bine". Per ansamblu, blocurile arată cam așa: unul alb, unul verde, unul bej, unul galben, unul nevăruit. Mai sunt cele care sunt renovate pe jumătate, pe sfert ori deloc. Trecem la balcoane: termopan alb, termopan maro, cornier, perdeluță, draperie sau, mai rar, lipsă, cum a lăsat constructorul. Să nu omitem gardurile, grădinițele, frânghiile de întins rufe printre blocuri, peisaj urbanistic omniprezent în cartierele de blocuri.

Acum, să trecem la afaceri. Spiritul concurențial și libertatea de a derula activități comerciale sunt garantate, iar la noi, nelimitate. S-au dărâmat chioșcurile, că erau urâte, dar ce ne facem cu spațiile în care s-au înființat care și pe unde au apucat tot felul de afaceri? Voi lăsa la o parte magazinașele, cârciumile și covrigăriile înghesuite la „vad", dar ați remarcat în ultima perioadă explozia de afaceri funebre care a înflorit la bulevard, în zona Spitalului Județean? Dacă dăm timpul puțin înapoi, vom vedea că au evoluat afacerile cu morți de la câteva „reprezentanțe" pitite timid mai după colț, la unele fațoase și imposibil de ignorat, în zona „zero". Bancă, farmacie, pompe funebre. Clinică, pompe funebre, florărie. Și iar pompe funebre. Să fie pe alese, cu servicii complete. Și dacă ați ratat ca, trecând prin zonă, să vă oglindiți, din greșeală, în capacul unui copârșeu expus într-unul dintre showroomurile de sicrie, puteți să aflați că acolo se moare în siguranță chiar în parcarea din fața policlinicii, unde e parcul auto, cu „limuzine" negre. Hai cu optimismul și speranța!

Special am lăsat la urmă centrul, puternic luat în colimator în aceste zile, din cauza celei mai noi construcții - sediul Primăriei - care se naște pe Domnească, între două clădiri de patrimoniu, Prefectura și Casa Serfioti. Părerile sunt pro și contra. Personal, văd combinația ca o asociere între un pantalon de trening și o pereche de pantofi cu toc. Nu vă răsuciți în mormânt, maestre Mincu, maestre Șwab! Ideile trăsnite vă vor scoate din anonimat operele, dar și pe noi, nație de provinciali din blocurile gri!

ASTĂZI în Viața liberă
PESTE 380 ANUNȚURI DE MICĂ PUBLICITATE
pag.7-9

INTERIOR

EVENIMENT/3
Emoții pentru absolvenții de liceu
Astăzi încep probele scrise la bacalaureat

POLITICĂ-ADMIN./5
Atribuire directă
"Priză" pentru noul sediu al administrației locale

SPORT/6
Dialog cu Virgil Doca, primarul comunei Valea Mărului
"Avem șanse să jucăm în Liga a III-a pe stadionul nostru"

Tenis
Victorie gălățeană în circuitul ITF Pro

OBSERVATOR/12
Formațiunile ISU, în concurs
Paramedicii gălățeni, printre cei mai buni din sud-estul țării

foto Florin Răvdan

La oraș, mai rău ca la țară

Filești, o zonă de care autorităților nu le pasă

CARTIER/2

Meseria, cel mai bun antrenament

Cei mai rapizi poștași gălățeni sunt cei de la țară!

EVENIMENT/3

foto Mariana Constandache

AWARD OF EXCELLENCE
European Newspaper AWARD

INDEX

CARTIER 2
EVENIMENT 3
ECONOMIE 4
POLITICĂ-ADMINISTRAȚIE 5
SPORT 6
PUBLICITATE 7-9
AGENDA 10
MAGAZIN 11
OBSERVATOR 12

Pentru modernizare

Fileștenii vor plan urbanistic

Una dintre principalele nemulțumiri ale cetățenilor din cartierul Filești este faptul că primăria i-a ignorat de fiecare dată când a vrut să facă ceva în oraș. Astfel, mai mulți cetățeni s-au gândit la ideea scrierii unei petiții pentru consultarea cu primăria asupra unui plan urbanistic zonal, în urma căruia ei să propună soluții pentru modernizarea cartierului de la marginea urbei.

„Viaţa liberă" în cartierul tău

Joi, venim la Spicu

„Viața liberă" continuă raidurile în cartierele Galațiului, pentru a afla direct de la oameni ce îi nemulțumește. Astfel, joi, 7 iulie, între orele 9,00 și 9,30, vă așteptăm la chioșcul nostru din zona Spicu, pentru a ne spune ce probleme sunt în cartierul dumneavoastră și să le sugerați autorităților soluțiile pentru remedierea lor.

www.viata-libera.ro
Viața la fața locului

La oraş, mai rău ca la ţară

Filești, o zonă de care autorităților nu le pasă

A trecut fix un an de la ultima vizită a reporterilor „Vieții libere" în Filești și, în lumina acestor fapte, ne așteptam să vedem lucrurile măcar puțin schimbate. Ne-am trezit, însă, la punctul de întâlnire cu cititorii cu același refugiu ponosit din stația de autobuz, aceleași tomberoane ruginite (dar și goale), încadrate de, parcă, aceiași câini care veghează neobosiți la intrarea într-un cartier a cărui poziționare o știu foarte puțini dintre gălățenii mai tineri. Până și buruienile arată la fel, semn că pe aici nu mai trec decât localnicii și, din oră în oră, autobuzul care îi duce până în oraș.

Mai rău ca în satele din apropiere

Din ce în ce mai multe dintre satele din apropierea Galațiului beneficiază de străzi asfaltate, alimentare cu apă potabilă până în casa omului, pe alocuri chiar canalizare sau gaze, iar acest lucru îi nemulțumește pe fileșteni, care plătesc taxe de oraș, în timp ce își aduc apa de la fântână. Unde mai pui că nici iluminatul public nu funcționează? Asta în zonele din cartier în care, totuși, există becuri montate pe stâlpi. „Solicităm ca, în cadrul Consiliului Local al municipiului Galați, să se adopte o hotărâre pentru dezvoltarea și modernizarea acestui cartier, în care comunitatea este lipsită de cele mai importante utilități publice. Astfel, ne dorim ca străzile din satul vechi, dar și drumurile de acces spre nord-vestul localității să nu mai fie impracticabile, pentru că traficul crește de la an la an. Trebuie amenajată neapărat strada V.A. Urechia, pe care circulă traseul 25. Solicităm și rezolvarea problemei iluminatului public, dat fiind faptul că străzile sunt înguste și, în caz de vreme rea, proaste, astfel că circulația este aproape imposibilă pe timp de noapte", se arată într-o scrisoare deschisă, semnată de peste 100 de locatari din cartierul Filești, adresată Primăriei Galați.

Locuitorii amenință cu proteste

Pentru un cartier a cărui primă atestare documentare datează din secolul al XVI-lea, aspectul este unul de ghetou. Multe terenuri din zonă sunt pline de gunoaie, clădirile fostelor CAP-uri se dărâmă de la sine, câinii și pisicile maidaneze străbat fără nicio grijă zona prin care trec și copii, și bătrâni, iar modernitatea este doar un cuvânt din dicționar. Filești este un cartier care, în ultimii ani, nu s-a mai schimbat cu nimic, iar locuitorii au ajuns în stadiul în care amenință cu proteste. „Vom ieși și vom bloca drumul județean, dacă primăria nu ne va băga deloc în seamă. Așa ceva nu se mai poate!", ne-a spus domnul Tanvuia, un locuitor nemulțumit.

Vox populi

Ce schimbări vor oamenii

Doina Bădianu, locuiește în cartier de cinci ani: „Sper să se rezolve problema câinilor maidanezi, pentru că ei nu

au nicio vină că îi abandonează alții. Așa este, cresc și devin agresivi, că nu sunt sterilizați, nu sunt hrăniți. Eu am grijă de câțiva, dar nu pot să îi iau pe toți, așa că sper să se construiască padocuri și să se strângă toți câinii de pe stradă, să fie îngrijiți. Așa e normal, pentru că de asta plătim toate taxele astea".

Aurel Dogaru: „În primul rând, vreau rezolvarea problemei câinilor maidanezi. Nu mai suport așa ceva. Sunt foarte mulți pe străzile din cartier și noaptea e teroare.

Mai ales că și iluminatul e prost. Apoi, aș vrea rezolvarea problemei transportului. Să se prelungească, domnule, traseul 25 cu încă o stație. Nu e atât de greu, pentru că strada arată mai bine decât aici și autobuzul are și loc să întoarcă. Și cu gunoaiele pe care le aruncă unii și alții am o problemă mare. Cine e prins trebuie să plătească și amendă, dar trebuie să fie și pus să facă curățenie. Muncă în folosul comunității. Cea mai mare doleanță a mea, însă, este legată de apa potabilă. Nu este posibil să așteptăm până în 2017, 2018, pentru a ni se trage apă. E anormal așa ceva, mai ales că trăim în oraș, nu la țară. Dacă nu se poate, să ne dea statut de sat, comună, să ne alegem propriul primar și să ne gospodărim cumva".

I. Tanvuia: „Vreau ca locuitorii din Filești să aibă un reprezentant în Primăria Galați, o școală, o unitate sanitară, vreau ca acest cartier să fie integrat cu adevărat în oraș. Problemele care țin de mediu și de traiul

comunității de aici trebuie să fie rezolvate. Avem nevoie de drumuri bune, de curățenie, de iluminat corespunzător, de locuri de joacă. În caz contrar, singura soluție este un protest. Vom bloca drumul județean, dacă altfel nu se poate".

Fără şcoală şi loc de joacă

Copiii, obligați să meargă în alte cartiere

Până acum câțiva ani, în cartierul Filești funcționa o grădiniță, dar și o școală primară, astfel că cei mici puteau merge să învețe aproape de casă. Astăzi, însă, ambele instituții sunt închise, iar părinții sunt foarte nemulțumiți că trebuie să își trezească copiii cu noaptea în cap, să prindă autobuzul, să ajungă la școală, iar la prânz să repete procedeul.

„Chiar nu se poate redeschide școala sau grădinița? Avem copii aici, sunt mulți oameni care au luat copii orfani în grijă. Cum să îi îngrijești, dacă nu îi ai aproape, dacă nu le creezi condiții? E o investiție atât de mare?", ni s-a plâns domnul Tanvuia.

Nici la capitolul locuri de joacă nu stau mai bine fileștenii. Deși sunt înconjurați de întinderi mari de câmp, copiii din cartier nu au unde să bată mingea în liniște ori unde să se joace fără a deranja pe nimeni. „Nu s-au mai creat condiții pentru nimeni din cartierul nostru. Suntem la capătul orașului, nu ne bagă în seamă nimeni. Parcă suntem un ghetou. Înainte de alegeri, vin mereu candidații pe aici și ne zic că se vor rezolva problemele. După aceea, la revedere, inexistenți patru ani", ne-a spus și Aurel Dogaru.

Cetățenii din cartierul Filești nu își doresc de la administrația locală decât asigurarea unui minim de trai modern: apă potabilă, o școală în cartier, transport asigurat pentru toți cetățenii, un parc și străzi mai bune, pe care să nu își mai distrugă mașinile. Când vor fi găsite soluții la aceste probleme, nu știe însă nimeni.

Se înmulţesc necontrolat

Câinii maidanezi îi terorizează pe localnici

Nu doar domnul Tanvuia ne-a vorbit despre problema câinilor comunitari, ci și doamna Doina Bădianu, care, deși își dorește ca patrupedele să fie strânse, le și îngrijește. „Eu am trei câini ai mei, în curte, dar pentru că mi se rupe sufletul de puii abandonați de alții, mai am câțiva cățeluși în spatele casei, care nu au nici șase luni. Sunt pui, vă dați seama că nu fac rău nimănui. Pe ai mei i-am sterilizat, îi deparazitez periodic, dar cu ăștia ce să fac? Le dau apă și mâncare, că mi-e milă și nu vreau să moară, dar cred că Primăria ar trebui să facă padocuri mari, să îi ia acolo, să îi sterilizeze, să îi îngrijească, că sunt și ei suflete și nu merită răul care li se face. Sperăm ca domnul primar să rezolve problema asta, pentru că plătim niște bani pe taxa aia de ecarisaj", ne-a explicat femeia, care locuiește în Filești de cinci ani.

Și Aurel Dogaru, un alt cetățean care a venit să stea de vorbă cu reporterii „Vieții libere", ne-a spus că este foarte nemulțumit de problema câinilor maidanezi. „Nu știu cine îi aduce aici, cine le dă drumul pe străzi, dar deja este inuman. Sunt oameni care au câte 20-30 în curți și le dau drumul pe străzi. Acum câteva luni s-a făcut o acțiune de strângere a câinilor de către Ecosal, dar, în loc să fie mai puțini, sunt mai mulți. Nu se mai poate așa. Avem copii mici, e crunt!", ne-a zis omul.

Peisaj sinistru

Cimitirul de pe deal, un punct de reper

Despre cimitirul din Filești am scris și în alte rânduri, aproape mereu când am trecut prin cartier. Peisajul morbid care ne-a fost pus în față de fiecare dată când am stat de vorbă cu locuitorii din capătul cartierului ne-a impresionat întotdeauna, așa că nu am putut rata ocazia de a-l descrie în cuvinte. Am vorbit și despre zecile de cruci fără nume, despre care locuitorii habar nu au cum au ajuns acolo. „Or fi oameni necunoscuți, cărora au trebuit să le facă o înmormântare creștinească. Nu știu. Sunt multe, așa e, și nu are nimeni grijă de ele", ne-a explicat un cetățean. De altfel, cimitirul din Filești e desprins, parcă, dintr-un film de groază al anilor '80. Rece, tăcut, departe de mașinile care să treacă din două în două secunde pe lângă el. Doar trenul mai alungă ciorile, când și când. Un cimitir al animalelor, dacă îl privim de departe. Un loc al durerii. Un adevărat punct de reper în Filești.

Traiul în Fileşti, din ce în ce mai greu

Zeci de familii, fără apă potabilă

„Nu avem apă potabilă. Trebuie să așteptăm până în 2017, ca să ni se dea apă de băut", ne-a spus, disperat, Aurel Dogaru. Omul ne-a explicat că a făcut mai multe demersuri către Primăria Galați și către Apă Canal, pentru ca Fileștiul să beneficieze de alimentare cu apă potabilă, cu precădere în zona de după calea ferată, spre fostele CAP-uri. Răspunsul a fost, însă, crunt. „Urmare a adresei dumneavoastră 24703/2016, vă comunicăm că în programul de dezvoltare a rețelelor de apă și canalizare din municipiul Galați, ce se va derula prin SC Apă Canal SA, sunt propuse a fi incluse și înlocuirea/introducerea de rețele hidroedilitare în cartierul Filești. Proiectul se va derula în perioada 2016-2020", se arată în răspunsul pe care omul l-a primit de la fosta administrație a urbei.

„Nu mi se pare normal. În partea mea de cartier locuiesc mai bine de 80 de familii. Unii s-au descurcat, și-au săpat câte o fântână. Alții, însă, cară apa cu spinarea, de la cine le dă sau de la cișmeaua din gară. Or, de la mine și până la gară sunt vreo doi kilometri. Vă imaginați? România anului 2016, în plin oraș, și noi trăim mai rău ca la sate. Până și acolo au apă potabilă în curte. Poate ar fi mai bine să ne facă și pe noi, din nou, sat, cu primărie proprie", ne-a mai spus domnul Dogaru.

Cu toate că nu beneficiază de utilități esențiale traiului de pe o zi pe alta, fileștenii plătesc taxe și impozite la fel ca restul gălățenilor din municipiu.

Se solicită o nouă staţie

Traseul 25 trebuie să ajungă până la capătul cartierului

O bună parte dintre locuitorii de peste calea ferată ne-au spus că își doresc ca autobuzul 25, cel care face legătura dintre Filești și restul orașului, să ajungă și în zona lor, pentru a nu mai fi nevoiți să plece de acasă, pe călduri, vânt sau ploaie pentru a prinde la timp autobuzul. „Traseul ăsta ajunge din oră în oră în cartier. Noi stăm cam la un kilometru de stație, ceea ce înseamnă că mergem cam 10 minute pe jos. Nu e normal. Acum e cald, dar ce facem când încep iar ploile? Ar putea fi prelungit traseul cu încă o stație, pentru că are loc să întoarcă și în zona noastră", spun oamenii. Dacă se va rezolva această problemă, rămâne de văzut.

pagină realizată de
Florin **Răvdan**
florin.ravdan@viata-libera.ro
Foto: Florin **Răvdan**

Util pentru şoferi

Unde sunt amplasate radarele

Astăzi, 4 iulie, radarele Poliției Rutiere vor fi amplasate, în municipiul Galați, pe străzile Frunzei, Brăilei și Calea Galați. În județ, șoferii vor fi monitorizați pe DN 25, în zona localităților Independența și Lieşti, iar pe DN 26, la Ijdileni și Brănești. Pe DE 581, o autospecială cu radar va fi amplasată în comuna Priponești, iar pe DJ 251, la Slobozia Conachi și Matca.

Mariana Constandache

Atenţie ce cumpăraţi!

Vindea brânză din portbagaj

Polițiștii locali din cadrul Secției 4 l-au sancționat contravențional, cu o amendă în valoare de 300 de lei, pe B. C., în vârstă de 45 de ani, din comuna Pechea, județul Galați. Bărbatul a fost depistat, în dreptul unui bloc de pe bulevardul Traian Vuia, comercializând produse lactate din portbagajul autoturismului, fără a respecta condițiile de igienă.

Teodora Miron

www.viata-libera.ro
Viața 24

Emoţii pentru absolvenţii de liceu

Astăzi încep probele scrise la bacalaureat

Astăzi, 4 iulie, absolvenții de liceu susțin proba scrisă la limba și literatura română, primul din cele trei examene scrise de la bacalaureat. Miercuri, 6 iulie, urmează proba obligatorie a profilului, iar vineri, 8 iulie, se desfășoară proba la alegere a profilului și specializării.

Bacalaureatul a început pe 13 iunie, absolvenții de liceu susținând probe orale, de comunicare în limba română, competențe digitale și competențe lingvistice într-o limbă de circulație internațională.

În județul Galați, pentru susținerea examenului de bacalaureat s-au înscris 3.420 de candidați, 2.894 fiind absolvenți ai claselor a XII-a din acest an. La începutul anului școlar, erau înscriși în clasa a XII-a 4.085 elevi, ceea ce înseamnă că peste 1.000 de elevi înscriși în clasa a XII-a nu s-au înscris la examen.

Absolvenții de liceu promovează examenul de bacalaureat dacă susțin toate probele scrise și obțin cel puțin nota 5.00 la fiecare dintre acestea și cel puțin media 6.00.

Primele rezultate se afișează pe 12 iulie (până la ora 16,00) și, în aceeași zi, vor putea fi depuse contestații, până la ora 20,00, care urmează a fi soluționate în perioada 13-15 iulie. Rezultatele finale vor fi afișate pe 16 iulie.

Cei care nu vor reuși să obțină note de trecere la examenul din prima sesiune se vor putea înscrie, pe 16 și 17 august, la cea de-a doua sesiune.

Monica Zanet

Sâmbătă seara

O femeie și-a născut fetița în taxi!

Lica Ioan, mama care și-a născut copilul în taxi

O gălățeancă de 37 de ani, mamă a trei copii, a reușit să doboare orice record în materie de nașteri. Mai puțin de cinci minute! Lica Ioan se aștepta să devină mamă pentru a patra oară, săptămâna viitoare, numai că bebelușul, o fetiță, a avut alte planuri. Sâmbătă seara, femeia ieșise la un magazin din Bariera Traian, ca să cumpere ceva, și, deodată, înainte să apuce să își pună produsele în sacoșă, a simțit că i s-a rupt apa. În fața evenimentului neașteptat, nu a mai stat să sune la ambulanță, ci s-a urcat în primul taxi.

„Am simțit că nasc și nu am mai avut răbdare să aștept salvarea. Eram cu sora mea, i-am zis taximetristului să meargă repede la spital, că nasc. Omul a mers cât de repede a putut, dar am născut pe drum, în mașină, singură. Când am ajuns la spital, fetița era ieșită și am fost preluate de medici", povestește Lica Ioan. Micuța, care a fost imediat evaluată, cântărește peste 3 kilograme și este perfect sănătoasă, spun medicii.

„Am avut în timpul gărzii o naștere care s-a petrecut într-un taxi, a unei mame destul de tinere. Copilul este normoponderal, de sex feminin și s-a adaptat foarte bine, având o evoluție favorabilă", a declarat dr. Genoveva Vasilcan, neonatolog în cadrul Spitalului de Urgență Galați.

Atât mama, cât și bebelușul se află acum în îngrijirea medicilor și abia așteaptă să plece acasă, la cei doi frați și la surioara care îi așteaptă cu nerăbdare. Nu este exclus ca tocmai taximetristul care și-a doborât recordul personal de viteză într-o cursă, și sub ochii căruia s-a născut practic fetița, să-i fie tocmai naș de botez.

„Cred că am făcut cinci minute din Barieră până la spital, dar fetița a vrut să iasă când eram pe Centură. Am fost îngrijorat, dar nu m-am speriat, m-am preocupat ca mama și copilul să fie bine, să îi aduc cât mai repede la spital. Dacă vor vrea și vor avea plăcerea, eu aș fi de acord să o botez" ne-a spus taximetristul Ionuț Florea.

Text și foto: Mariana Constandache

Cursuri intensive

Viitorii polițiști au intrat în focurile pregătirilor

Cei 36 de recruți care au promovat, la jumătatea lunii mai, examenul de admitere din sursă externă în Poliția Galați au început cursurile de formare, în vederea încadrării pe funcțiile pentru care au optat. Noii polițiști, care vor deveni oameni ai legii, oficial, pe 11 iulie, când vor depune jurământul de credință, participă, de câteva zile, la sesiuni de formare, unde sunt învățați despre viitoarele lor atribuții și despre conduita pe care trebuie să o aibă ca polițiști. Timp de aproape trei săptămâni, până pe 25 iulie, aceștia vor avea posibilitatea să se familiarizeze cu rigorile noului loc de muncă, să își cunoască viitorii colegi și să deprindă noțiuni elementare, pe care le vor aprofunda mai apoi, timp ce trei luni, la un curs de pregătire intensivă la Centrul de Formare și Perfecționare a Polițiștilor „Nicolae Golescu" de la Slatina.

După ce vor absolvi cursul de inițiere, noii polițiști se vor afla, timp ce trei luni, sub supravegherea unui coleg cu experiență, din acel moment ei având dreptul și de a purta și folosi armamentul din dotare. Abia după această etapă, vor susține un examen de definitivare în profesie, pentru a dovedi că au destule abilități să-și exercite meseria aleasă.

Mariana Constandache
Foto: IPJ Galați

Meseria, cel mai bun antrenament

Cei mai rapizi poștași gălățeni sunt cei de la țară!

Parcurg zilnic zeci de kilometri, pe arșiță, ploaie sau viscol, cărând în spate o geantă care deseori depășește zece kilograme. Înfruntă câinii, și, câteodată, așa cum s-a întâmplat în trecut, lăcomia hoților, dar rămân fideli misiunii pe care și-au ales-o, cea de a le duce oamenilor corespondența. Factorii poștali nu se dau înapoi nici de la muncă, dar nici de la competiție, când vine vorba să-și arate, așa, ca între colegi, dibăcia în parcurgerea contratimp a unui traseu, motiv pentru care zeci de factori poștali din Galați s-au întâlnit, sâmbătă, în Grădina Publică, pentru a participa la cea de-a 37-a ediție a Marșului Factorilor Poștali - faza județeană. Atât doamnele înscrise la concurs, cât și domnii s-au aliniat încrezători la start și nu s-au dat bătuți în cursele de 3 kilometri, cât a avut de parcurs prima categorie, respectiv, 5 kilometri, distanță rezervată bărbaților, cu atât mai mult cu cât majoritatea nu erau la prima participare.

Prima care a trecut linia de sosire la proba fetelor a fost o poștăriță din Frumușița. În vârstă de 36 de ani, Ecaterina Mănăstireanu nu este nici la prima participare și nici la prima reușită la o astfel de competiție. Are antrenament pe drumurile de țară, parcurgând zilnic zeci de kilometri, pentru a le duce localnicilor din două sate corespondența. „Am mai câștigat o dată. E greu la țară, dar dacă îți place ceea ce faci, reușești. Parcurg zilnic pe jos cam 20 de kilometri", ne-a declarat câștigătoarea, la finalul cursei.

Tot un „veteran" al curselor, dar și al kilometrilor parcurși zilnic în slujba comunității a câștigat și la categoria „bărbați". Poștașul din Pechea are 16 ani vechime în meserie și 15 în calitate de participant la marș. „Sper să mă mai mențin în formă. Merg zilnic și 30 de kilometri, iarna e mai dificil, dar mă descurc. Geanta e în continuare grea, nu s-a mai ușurat de când cu mailurile. Sunt facturile și sunt multe!", ne-a spus Petrică Angheluță, 44 ani.

Participanții s-au bucurat de o vie susținere din partea a zeci de colegi, care au venit special ca să-i încurajeze, dar și a familiilor. Pentru ca cei dragi să simtă și ei gustul competiției, la finalul marșului, copiii poștașilor au fost provocați să parcurgă o tură. Poate cine știe, printre ei sunt și unii care, într-o zi, vor moșteni meseria părinților și o vor duce mai departe!

Text și foto: Mariana Constandache

PUBLICITATE

CONSILIUL JUDEȚEAN GALAȚI,
cu sediul în str. Eroilor nr. 7 Galați,

ORGANIZEAZĂ în ziua de **14.07.2016** la sediul precizat mai sus **CONCURS** pentru ocuparea funcției vacante de

ADMINISTRATOR PUBLIC la nivelul Consiliului Județean Galați

CONDIȚII NECESAR A FI ÎNDEPLINITE PENTRU OCUPAREA FUNCȚIEI:

a) cetățenia română, cetățenie a altor state membre ale Uniunii Europene sau a statelor aparținând Spațiului Economic European și domiciliul în România;
b) cunoașterea limbii române, scris și vorbit;
c) vârsta minimă reglementată de prevederile legale;
d) capacitate deplină de exercițiu;
e) stare de sănătate corespunzătoare postului pentru care candidează, atestată pe baza adeverinței medicale eliberate de medicul de familie sau de unitățile sanitare abilitate;
f) studii universitare de licență absolvite cu diplomă, respectiv studii superioare de lungă durată, absolvite cu diplomă de licență sau echivalentă;
g) vechime în specialitatea studiilor de minim 5 ani;
h) nu a fost condamnată definitiv pentru săvârșirea unei infracțiuni contra umanității, contra statului ori contra autorității, de serviciu sau în legătură cu serviciul, care împiedică înfăptuirea justiției, de fals ori a unor fapte de corupție sau a unei infracțiuni săvârșite cu intenție, care ar face-o incompatibilă cu exercitarea funcției, cu excepția situației în care a intervenit reabilitarea.

CALENDARUL CONCURSULUI ESTE URMĂTORUL:

- depunerea dosarelor de concurs: până la data de 07.07.2016, orele 12.00 la sediul Consiliului Județean Galați.
- selecția dosarelor: 08.07.2016;
- eventuale contestații la rezultatele selecției dosarelor: 11.07.2016;
- soluționarea contestațiilor la selecția dosarelor: 12.07.2012;
- interviu susținut de candidați în fața comisiei de concurs: 14.07.2012, orele 10.00, la sediul Consiliului Județean Galați;
- eventualele contestații la proba interviului: 15.07.2016;
- soluționarea contestațiilor la proba interviului: 18.07.2016.

DOSARUL DE CONCURS VA CONȚINE URMĂTOARELE DOCUMENTE:

a) cerere de înscriere la concurs adresată Președintelui Consiliului Județean Galați;
b) copia actului de identitate sau orice alt document care atestă identitatea, potrivit legii, după caz;
c) copiile documentelor care să ateste nivelul și specialitatea studiilor;
d) documente care atestă efectuarea unor specializări;
e) copia carnetului de muncă, conformă cu originalul, sau, după caz, o adeverință care să ateste vechimea în muncă și/sau în specialitatea studiilor;
f) cazierul judiciar sau o declarație pe propria răspundere că nu are antecedente penale care să-l facă incompatibil cu funcția pentru care candidează. Candidatul declarat admis la selecția dosarelor, care a depus la înscriere o declarație pe propria răspundere că nu are antecedente penale, are obligația de a completa dosarul de concurs cu originalul cazierului judiciar, cel mai târziu până la data desfășurării concursului.
g) adeverință medicală care să ateste starea de sănătate corespunzătoare eliberată cu cel mult 6 luni anterior derulării concursului de către medicul de familie al candidatului sau de către unitățile sanitare abilitate. Adeverința va conține, în clar, numărul, data, numele emitentului și calitatea acestuia, în formatul standard stabilit de Ministerul Sănătății.
h) curriculum vitae;
i) alte documente relevante pentru desfășurarea concursului.

Actele depuse în copie vor fi prezentate și în original în vederea verificării conformității copiilor cu acestea.

BIBLIOGRAFIA ESTE URMĂTOAREA:

- Constituția României, republicată;
- Legea nr. 215/2001 – Legea administrației publice locale, republicată, cu modificările și completările ulterioare;
- Legea nr. 213/1998 privind proprietatea publică și regimul juridic al acesteia, cu modificările și completările ulterioare;
- Legea nr. 98/2016 privind achizițiile publice;
- Hotărârea Guvernului nr. 395/2016 pentru aprobarea Normelor metodologice de aplicare a prevederilor referitoare la atribuirea contractului de achiziție publică/acordului-cadru din <LLNK 12016 98 10 201 0 17>Legea nr. 98/2016 privind achizițiile publice;
- Legea nr. 273/2006 privind finanțele publice locale, cu modificările și completările ulterioare;
- Legea nr. 51/2006 privind serviciilor comunitare de utilități publice, republicată, cu modificările și completările ulterioare;
- Ordonanța Guvernului nr. 71/2002 privind organizarea și funcționarea serviciilor publice de administrare a domeniului public și privat de interes local, cu modificările și completările ulterioare;
- Hotărârea Guvernului nr. 955/2004 pentru aprobarea reglementărilor-cadru de aplicare a <LLNK 12002 71130 301 0 33>Ordonanței Guvernului nr. 71/2002 privind organizarea și funcționarea serviciilor publice de administrare a domeniului public și privat de interes local.

Relații suplimentare se pot obține la sediul Consiliului Județean Galați – Serviciul de management al resurselor umane, sănătate și securitate în muncă și asigurarea calității, telefon 0236 – 302501 și 0236 – 462409 telefon – FAX, precum și pe pagina de internet a Consiliului Județului Galați (www.cjgalati.ro)".

Tineri şi gălăgioşi

Amendați pentru tulburarea liniștii publice

Polițiștii locali din cadrul Secției 4 au sancționat doi tineri care tulburau liniștea publică. Cei doi, C. D., de 26 de ani, și T. F., de 28 de ani, ambii din Galați, aflându-se în fața unui bloc de pe strada Alba Iulia, tulburau liniștea locatarilor, prin strigăte și larmă. Ambii au primit câte 500 de lei amendă.

Teodora Miron

În vizită

Scandalagiu de peste Dunăre

Polițiștii locali l-au depistat în Parcul Eminescu pe numitul I. V., de 54 de ani, din orașul Măcin, județul Tulcea, în timp ce tulbura ordinea și liniștea publică, proferând totodată injurii și amenințări cu acte de violență la adresa numitei Z. I. C. Tulceanul a fost sancționat contravențional, conform prevederilor Legii 61/1991, cu o amendă în valoare de 400 de lei.

Teodora Miron

La nivel național

580.000 de români nu au loc de muncă

Conform datelor Institutului Național de Statistică, numărul șomerilor estimat este de 581.000 de persoane, în creștere față de luna trecută, când sursa citată arăta că, în România, 573.000 de persoane nu aveau loc de muncă. Astfel, rata șomajului la nivel național este de 6,6 la sută, în creștere cu 0,2 puncte procentuale față de finalul lunii aprilie, când era 6,4 la sută.

În România

Cel mai mic salariu minim din Europa

Conform unui studiu statistic, o treime dintre angajații români sunt remunerați cu un salariu de 205 euro pe lună, adică 925 de lei. Acesta este cel mai mic salariu minim din Europa, însă românii nu stau mai bine nici la salariul mediu, acolo unde cu 2.100 de lei pe lună încasăm de cinci ori mai puțin decât media din Uniunea Europeană.

www.viata-libera.ro

Viața firmelor

Unde se pot angaja gălățenii

Piața locurilor de muncă, în continuare deficitară

După prima jumătate a anului 2016, Galațiul are, conform statisticilor centralizate de Agenția Județeană pentru Ocuparea Forței de Muncă (AJOFM), nici mai mult, nici mai puțin de 17.362 de șomeri, la nivel județean. Asta înseamnă o rată de 8,57 la sută, care ne situează tot în top 10 al județelor din țară la numărul celor care nu își găsesc de muncă. E drept, rata șomajului actuală este mai mică cu 0,73 puncte procentuale față de aceeași perioadă a anului trecut, când Galațiul avea o rată a șomajului de 9,30 la sută și aproape 19.000 de șomeri.

Cu toate că numărul șomerilor la nivel județean a mai scăzut în ultimul an, cel puțin pe hârtie, situația locurilor de muncă disponibile nu este deloc roz. Conform ultimelor date centralizate de AJOFM Galați, pentru șomerii gălățeni sunt vacante 124 de locuri de muncă, cele mai multe adresându-se absolvenților de studii medii sau necalificaților. Astfel, sunt disponibile 20 de posturi de agent de securitate, opt posturi de lăcătuș confecții metalice și navale, cinci posturi de lucrător comercial, zece posturi de operator confecționer industrial îmbrăcăminte din țesături, tricotaje, materiale sintetice, 12 locuri de sudor, 10 de strungar și, de la o firmă la alta, câte un post de zugrav, tapițer, tencuitor, șofer, patiser, ospătar etc.

Nu se caută șomeri cu studii superioare

La nivelul județului Galați există, în acest moment, aproximativ 400 de persoane cu studii superioare aflate în evidențele AJOFM. Pe lângă aceștia, odată cu terminarea studiilor universitare, mai sunt, probabil, alte câteva sute de absolvenți care își caută un loc de muncă. Oferta pentru ei este, însă, foarte slabă, astfel că mulți se văd nevoiți să aleagă un loc de muncă mai slab plătit sau în cu totul alt domeniu față de cel pentru care s-au pregătit pe băncile facultății.

„Din păcate, îmi este foarte greu să îmi găsesc un loc de muncă. Am terminat facultatea de litere și, în afară de un post în învățământ, nu știu pentru ce aș putea opta. Pentru a lucra ca traducător, acolo unde se caută, îmi trebuie și o diplomă de master, ceea ce înseamnă încă doi ani pe băncile facultății. Salariile oferite de angajatori sunt mici, în comparație cu nivelul chiriilor din Galați și cu nivelul traiului, în general. Din 1.000 de lei pe lună e greu să trăiești", ne-a explicat Andreea P., o proaspătă absolventă.

Lipsa locurilor de muncă pentru cei cu studii superioare este reflectată și de ultima ofertă a AJOFM, în care nu se regăsește niciun post pentru cei cu diplomă universitară. Cu toate astea, șanse la angajare au, totuși, absolvenții de inginerie. Atât pe site-urile de anunțuri pentru locuri de muncă, cât și în rubrica „oferte de serviciu" a „Vieții libere" sunt disponibile posturi pentru ingineri instalații, ingineri construcții, arhitecți, dar și ingineri pentru pregătirea fabricației. Pentru absolvenții celorlalte facultăți, există întotdeauna posturi de agent vânzări, asistent manager sau operator call-center, pentru care pot opta.

„Eu am avut noroc că am făcut practică la o firmă încă din timpul facultății și m-au angajat imediat ce am terminat, acum un an. În caz contrar, cine știe, poate și acum îmi căutam un loc de muncă, dat fiind faptul că nu oricine are nevoie de un inginer electronist. Sau, dacă au nevoie, oferă salarii foarte mici, cu care nu se poate trăi", ne-a explicat și Lucian, un tânăr de 25 de ani.

Atragerea investitorilor, salvarea Galațiului

„Pentru Galați ar fi necesar un program pe termen lung, o listă de priorități de la care să nu se abată nimeni, indiferent de partidul de proveniență. Foarte importante ar trebui să fie colaborarea cu cele două universități gălățene, pentru a pune în practică programele și ideile lor. De asemenea, ar trebui ca autoritățile locale să se pună la masa de discuție cu cei doi coloși ai mediului de afaceri gălățean, Damen și Sidex, actualmente cei mai mari angajatori, pentru a ne putea dezvolta împreună. Sunt convins că numai prin acești pași ar putea fi atrași investitori străini, dat fiind că acești actori din mediul de afaceri ar putea fi ambasadorii orașului nostru", a spus directorul AJOFM Galați, Cezar Năstase.

Munca în străinătate, soluția pe termen scurt

În lumina faptelor prezentate, cei mai mulți tineri gălățeni aleg să se angajeze în alte orașe din țară, mai spre vest, ori în străinătate, acolo unde salariile sunt mai mari, iar nivelul de respect al angajatorului este, de cele mai multe ori, net superior celui de aici. Tot prin intermediul AJOFM Galați și a serviciului EURES, gălățenii pot opta pentru locuri de muncă în străinătate, plătite la timp și pentru care se încheie contracte legale, conform termenelor și condițiilor stabilite de Uniunea Europeană.

Există, însă, și gălățeni care aleg să plece la muncă în străinătate prin intermediul firmelor de recrutare. „Avem contracte cu mai multe companii din diferite țări, ca Germania, Olanda, Marea Britanie etc, care ne cer forță de muncă din România. Se caută șoferi de tir, asistenți medicali, îngrijitori, agenți de vânzări. Gălățenii care optează pentru plecarea în străinătate la muncă trebuie să aibă mare grijă unde se duc și cine îi trimite acolo, pentru că fără contract s-ar putea duce degeaba", ne-a explicat Neta Iacomi, reprezentanta unei firme de recrutare.

Dat fiind faptul că atât prin EURES, cât și prin majoritatea firmelor de recrutare, cele mai multe posturi oferite sunt cele din domeniul medical, disponibile în Marea Britanie, pentru mulți gălățeni a apărut incertitudinea. Odată cu votul pentru ieșirea din Uniunea Europeană a Regatului Unit al Marii Britanii și Irlandei de Nord, potențialii candidați pentru aceste posturi au făcut un pas înapoi, neștiind dacă situația lor se poate schimba la un moment dat. „Pentru moment, contractele cu firmele din Marea Britanie se încheie la fel ca până acum. Nu au fost introduse acte noi, cerințe noi, condiții noi. Românii nu au nevoie de viză pentru a ajunge la muncă acolo, dat fiind faptul că se duc cu contractul deja încheiat", ne-a mai explicat Neta Iacomi. Același răspuns l-am primit și din partea reprezentanților AJOFM, care ne-au spus că toți gălățenii care vor să plece în Marea Britanie la muncă prin intermediul rețelei EURES o pot face fără probleme, exact ca și până acum.

Până vor apărea investitorii mult așteptați, însă, gălățenii se văd nevoiți, în continuare, să lucreze pe salarii mici sau să nu lucreze deloc, din lipsa locurilor de muncă.

Stimulent financiar de la stat

Angajatorii elevilor și studenților vor primi bani pe perioada verii

Agenții economici care încadrează în muncă elevi și studenți pe perioada vacanțelor de vară vor primi un stimulent financiar de 250 de lei pe lună, pe o perioadă de 60 de zile lucrătoare într-un an calendaristic, conform unui comunicat emis de Agenția Națională pentru Ocuparea Forței de Muncă (ANOFM). Diferența dintre banii pe care îi oferă ANOFM și salariul elevului și studentului este realizată din fondurile angajatorului.

Stimulentul financiar se acordă în baza unui contract individual de muncă, cu normă întreagă sau part-time, pe o durată egală sau mai mică decât cea a vacanței, sau în baza unui contract de muncă temporar, dacă perioada angajării este mai mică sau egală cu cea a vacanței.

„În cazul tinerilor în vârstă de până la 18 ani, contractul individual de muncă încheiat cu durata timpului de muncă de 6 ore pe zi și de 30 de ore pe săptămână se consideră încheiat cu normă întreagă. Suma reprezentând stimulentul financiar se deduce de către angajator din contribuția de asigurări pentru șomaj, pe care acesta este obligat să o vireze lunar în contul bugetului asigurărilor pentru șomaj", se arată în comunicatul ANOFM.

Agenții economici care angajează elevi și studenți înainte de începerea vacanței nu beneficiază de acești 250 de lei. De asemenea, de stimulentul financiar nu beneficiază nici angajatorii care au primit deja banii pentru o perioadă de 60 de zile lucrătoare într-un an calendaristic.

În Galați, Universitatea „Dunărea de Jos" are înscriși la cursuri peste 10.000 de studenți, în timp ce liceele gălățene numără câteva mii de elevi. Astfel, angajatorii care vor nu doar să primească un stimulent financiar, dar și să pregătească tinerii pentru o posibilă angajare cu normă întreagă pe viitor au de unde alege.

ANALIZA SĂPTĂMÂNII

Impactul Brexitului, nesemnificativ pentru leu

Efectele Brexitului au fost minime pentru leu, care a reușit să-și limiteze deprecierea față de principalele valute. „A fost mai degrabă un șoc emoțional, iar pe piața monetară a fost imperceptibil", a declarat guvernatorul BNR, Mugur Isărescu. Acesta a precizat că „că nici măcar nu ne-am gândit să intervenim pe piața valutară, iar cursul s-a corectat de la sine. Impactul a fost aproape nesemnificativ. Mișcările au fost extrem de mici, comentariile au fost extrem de mari și uneori periculoase. Creăm probleme fără să ne doară capul".

Cursul euro a crescut, la începutul perioadei, la 4,5225 lei, iar la finalul ei a scăzut la 4,5148 lei, într-o ședință în care tranzacțiile s-au realizat între 4,5130 și 4,5240 lei, cu închiderea la 4,5160 - 4,5190 lei, în condițiile creșterii apetitului investitorilor pentru active mai riscante.

Pentru a proteja cursul de eventuale episoade negative, BNR a decis să mențină dobânda-cheie la 1,75 la sută, iar ratele rezervelor minime obligatorii la 8 la sută pentru lei și la 12 la sută pentru valută.

În privința evoluției leului, aceasta va continua să fie influențată de efectele părăsirii UE de către Regatul Unit. În acest sens, guvernatorul BNR a afirmat că „Brexitul a fost un risc major, s-a materializat, impactul este însă pe termen mai îndelungat și derivă din două elemente: din incertitudine, care a sporit, și din faptul că slăbește spiritul european. Iar, pentru România, spiritul european a constituit principala ancoră".

După o creștere la 4,0924 lei, la începutul intervalului, cursul dolarului american l-a încheiat la 4,0639 lei, într-o ședință în care cotațiile au fluctuat între 4,043 și 4,079 lei.

Perechea euro/dolar a crescut de la 1,0971 la 1,1169 dolari și a închis perioada, pe piețele americane, la 1,1104 dolari.

Radu Georgescu

Din proprietate în chirie

Neplata ratelor ar putea să nu mai însemne evacuarea

Potrivit unui proiect de lege inițiat de deputatul Daniel Zamfir, principalul promotor al legii „dării în plată", cei care au cumpărat o casă prin programul de creditare „Prima Casă" și au ajuns în situația de a fi executați silit nu vor mai fi dați afară din case. Conform acestui proiect, statul ar urma să cumpere casa de la respectivul datornic, urmând ca între acesta și statul român să se încheie un contract de chirie, pe o durată de cinci ani, la un preț stabilit de Guvern, anual.

Principala motivație pentru constituirea acestui proiect de lege este faptul că „Prima Casă" nu poate fi „dată în plată", iar românii care apelează la acest program de credit sunt neprotejați în cazul în care ajung în imposibilitatea de a-și mai achita ratele la timp.

Astfel, în termen de 15 zile de la momentul în care clientul primește somația de executare silită, acesta își poate manifesta dorința de a rămâne, cu chirie, în locuința pe care a achiziționat-o prin credit. În acest caz, ANAF, instituția care se ocupă de executarea silită a creditelor garantate de stat, oprește procedura de executare silită și vinde locuința către ANL, la un preț egal cu valoarea rămasă din credit.

La finalul celor cinci ani de închiriere, deja fostul proprietar al apartamentului are posibilitatea de a-l răscumpăra la prețul la care ANL l-a cumpărat de la el, ajustat cu rata inflației.

Pagină realizată de
Florin **Răvdan**
florin@viata-libera.ro

AGENDA FINANȚE BĂNCI

PUBLICITATE

CONVERT LEASING
INSTITUTIE FINANCIARĂ NEBANCARĂ.
OFERĂ CREDITE GARANTATE ÎN CONDITII AVANTAJOASE PENTRU PERSOANE FIZICE SI JURIDICE.
STR BRĂILEI NR. 193, BL I1, PARTER.
TEL.: 0755.742.804

ACORDĂM ÎMPRUMUTURI
CEL MAI MIC COMISION DIN ORAȘ!
GARANTAT
ROMERO
• AMANET • SCHIMB VALUTAR • BIJUTERII
• TRANSFER BANI • PLĂȚI FACTURI
INFORMAȚII LA 0730 112 096
WWW.ROMERO.RO

Interviu cu primarul Galațiului, Ionuț Pucheanu

"Voi da o șansă oamenilor din eșaloanele doi și trei"

– Domnule primar, fostul edil, Marius Stan, a preferat ca în posturile cheie din administrația locală să aducă oameni de la București - city managerul Aurel Vlaicu, directorul de Dezvoltare, Adrian Bucur - sau din afara Primăriei. Ce veți face dumneavoastră? Cine rămâne și cine pleacă din Primărie?

- Cu riscul de a-i dezamăgi pe unii cetățeni, abordarea va fi la fel ca la Ecosal: să dau credit oamenilor din linia a doua și a treia. Poate că acesta este marele meu avantaj, faptul că nu sunt în totală necunoștință de cauză de ceea ce înseamnă Primărie. Am apucat să lucrez cu absolut toți factorii decidenți, am cunoscut, în cei trei ani cât am fost director la Ecosal, extrem de mulți angajați ai Primăriei. În Primărie, chiar dacă e blamată de mulți cetățeni pentru modul în care se interacționează cu ei, să știți că o parte dintre oameni sunt extrem de bine pregătiți și, din punctul meu de vedere, chiar merită o șansă în plus. Prin urmare, importuri masive din afara sistemului nu vor exista. Voi merge pe oamenii care știu cu ce se „mănâncă" administrația publică.

Una dintre marile metehne ale administrației Stan au fost oamenii aduși din mediul privat. A durat mult până s-au obișnuit cu sistemul administrației publice, unde, de cele mai multe ori, ceea ce pare logic și normal de făcut, nu este și legal. Aceeași senzație am avut-o și eu, când am venit din mediul privat în administrație. În mediul privat mergi cu 120 la oră, când ai intrat în administrație publică, efectiv parcă cineva îți trage frâna de mână și-ți impune să mergi cu 50. Sunt mulți care se adaptează, sunt unii care nu înțeleg sistemul și fac extrem de multe greșeli. Prin urmare, cred că oamenii din eșantionul doi, așa cum arată în momentul de față Primăria, merită o șansă.

- Unele dintre instituţiile subordonate Consiliului Local nu mai au directori de mult timp, altele sunt conduse de oameni criticaţi. Ce veţi face?

- Sunt patru instituții din subordinea Primăriei care, în momentul de față, nu au conducere: Calorgal, Gospodărire Urbană, Ecosal și Cantina Socială. În viitorul imediat, evident că va trebui pus un interimar, pentru că un astfel de post nu poate fi ocupat decât în urma unui concurs. Sper din tot sufletul ca persoanele care vor câștiga concursurile să fie oameni bine intenționați și bine pregătiți.

Așa cum am spus, unora dintre oamenii din eșalonul doi nu li s-au dat șanse, la un moment dat. La fel, sunt convins că sunt și directori de instituții sau societăți subordonate CL cărora nu li s-a cerut ce trebuie. E ca atunci când unui portar îi cei să dea goluri. Atât timp cât ai experiență managerială, știi cu ce se mănâncă jobul respectiv, cred că oamenii aceia pot performa. Unora li se va mai da o șansă. Alții, care au demonstrat că nici măcar repetându-le a doua, a treia oară, nu înțeleg, sper să aibă bunul simț să ridice mâna sus și să se ceară afară.

- Una dintre priorităţile din programul dumneavoastră politic este crearea de noi locuri de muncă. În Galaţi, există deja un parc industrial care zace gol. Există o Zonă Liberă cu puţini investitori. De ce credeţi că e nevoie de un al doilea parc industrial pe platforma siderurgică?

- Nu era imperios necesar nici pentru oraș, nici pentru proiectul meu politic. Este o opțiune. Ideea deschiderii unui parc industrial pe platforma ArcelorMittal dăinuie în mediul acesta politico-privat. La momentul în care am propus un astfel de proiect, am avut o discuție cu cei de la Combinat. Există posibilitatea dării în plată a acelor hale pe care Combinatul nu le mai folosește, modalitate prin care municipalitatea ar putea intra în posesia lor. Evident, doar dacă ajungem la un numitor comun cu cei de la ArcelorMittal, să nu creadă cineva că se pot face procedurile acestea dincolo de voința celor de la Combinat. Într-adevăr, acolo ai deja toată infrastructura necesară, utilități, ar fi un mare avantaj pentru eventualii investitori. Dacă vom reuși să umplem Parcul Industrial și Zona Liberă, o opțiune de extindere este pe platforma siderurgică.

- Tot în programul politic, propuneţi lucrări de infrastructură pe cartiere. Și primele pe listă sunt Micro 17, 18, 19, 20 și 21. Ce vizează aceste lucrări?

- În primul rând, eu asta leam promis locuitorilor din zona respectivă: reasfaltarea trotuarelor și, evident, a străzilor. La aceasta m-am referit când vine vorba de infrastructură. Nu vom intra în subsol, nu vom înlocui conducte, pentru că deja vorbim de investiții majore. Momentan, probleme cu canalizarea sau cu sistemul de distribuție a energiei termice sau a apei calde și reci, în zona respectivă, nu prea au fost.

În afara lucrărilor de anul trecut, pe vremea când activam la Ecosal, când am reușit refacerea unor zone din Micro 39, 19 și 17, să știți că pe partea de asfaltare trotuare nu s-a făcut nimic! Marea majoritate a trotuarelor cred că sunt de dinainte de Revoluție. Cu lucrurile acestea vom începe, și cred că, într-o săptămână - două, demarăm procedura.

- De pe lista cartierelor vizate lipsesc Micro 38, 39, 40. De ce?

- Programul cu care am venit în fața cetățenilor am vrut să fie cât se poate de realist și de realizabil. Vă pot spune cu siguranță - pentru că știu ce înseamnă asfaltarea, de trei ani de zile tot asfaltăm prin intermediul Ecosal, Primăria municipiului Galați nu are fondurile necesare pentru a rezolva această problemă. Plecând de la premisa că vreau să am o altfel de campanie, nu am vrut să promit mai mult decât sunt sigur că aș putea realiza. Reparații punctuale în urma unor intervenții sau a unor avarii, cu siguranță se vor face! În momentul de față, așa cum este conceput bugetul Galațiului, și ce investiții ar mai trebui să fie, altele decât străzile, vă spun că în patru ani, cu toate fondurile ce pot fi alocate pe zona aceasta, orașul nu poate ajunge la un grad de sută la sută refacere străzi. Prin urmare, cred că ar fi fost o nesimțire din partea mea, cunoscând lucrurile acestea, să promit cuiva: „Îți voi face", și peste patru ani de zile să fiu arătat cu degetul: „Mi-ai promis și n-ai făcut". Așa am fost educat, să mă întind cât îmi este pătura. Dacă vom accesa fonduri europene și vom degreva bugetul local de anumite sarcini financiare, atunci cu siguranță ne vom îndrepta atenția și către zonele neacoperite.

Oricum, o să îmi aduc aici pliantul cu care am mers în campanie, pentru a-mi fi de căpătâi în cei patru ani.

- Veniţi de la Ecosal, cunoașteţi problema câinilor fără stăpân. Cum o veţi rezolva?

- Înainte de a fi învestit în funcție, am avut o discuție cu primarii din Tulucești și Vânători. Problema dezvoltării unui nou adăpost în municipiul Galați e terenul, iar noi suntem la capacitate maximă. Conform ultimelor reglementări în vigoare, în intravilanul localităților nu mai ai voie să dezvolți adăposturi de animale. Dincolo de proiectele cu asociațiile de protecția animalelor din Anglia, care iau periodic câte 30-40-50 de câini o dată, vrem să dezvoltăm împreună cu celelalte două primării un adăpost comun, pentru că problema Galațiului provine și din zonele limitrofe. Și atunci, rezolvându-le și lor problema, ne-o rezolvăm și nouă. Nu am avut o discuție în sensul acesta cu primarii de la Smârdan și Șendreni. Poate facem o asociație de dezvoltare intercomunitară, pentru dezvoltarea unui nou adăpost, suficient de mare și la standardele impuse de lege, astfel încât să acopere nevoile celor cinci localități amintite. Vreau să demarez acest proiect cât se poate de repede. Municipalitatea gălățeană are fondurile necesare, la sfârșitul anului trecut erau disponibile aproximativ 2 milioane de lei.

- În Galaţi există investiţii care poartă numele cui le-a făcut: „parcul lui Durbacă", „tunelul lui Stan". Există un obiectiv pe care v-aţi propus să-l realizaţi până la sfârșitul mandatului și de care să vă rămână legat numele?

- Poate că e măgulitor ca un obiectiv să fie legat de numele unui om. Într-adevăr, asta înseamnă că, la un moment dat, chiar ai făcut ceva pentru acea comunitate. Plec de la premisa că aș fi cel mai tânăr primar al Galațiului. Tinerețea e trecătoare, la fel ca frumusețea. Eu vreau să rămân drept cel mai bun primar al Galațiului, nu doar cel mai tânăr. Aș vrea ca peste patru ani să se poată spune cu tărie: „Dom'le, copilul ăsta - așa cum îmi spun unii - a avut stropul ăla de nebunie să creadă în el, și a fost într-atât de îndărătnic și de încăpățânat să arate că poate, încât Galațiul acesta arată altfel. N-aș vrea ca acestui oraș să i se spună peste nu știu câți ani Pucheanu! Nu am gânduri din acestea de mărire, m-ar bate Dumnezeu! Lucrurile acestea cred că vor veni cu timpul.

Nu am venit cu investiții sau cu proiecte fantasmagorice - noul Galați, noul stadion - nu, am venit cu idei și cu măsuri care cred că sunt direct necesare acestui oraș. Chelului tichie de mărgăritar îi trebuie? Noi n-avem lucrurile de bază pe care să clădim! Și, evident, orice clădești pe soluri nisipoase, mai devreme sau mai târziu, se va dărâma. Am de gând să aduc în normalitate Galațiul. Nu-mi propun, deocamdată, nimic. Când voi crede de cuviință sau cetățenii vor cere: „Avem baza, haideți să ne apucăm și de planurile alea mărețe". Vreau să desprăfuiesc orașul, pentru că atât chipurile oamenilor, cât și clădirile și cam totul par așa, în ușoare nuanțe de gri, iar orașul acesta n-a fost niciodată atât de gri. Mai în glumă, mai în serios, i s-a spus orașul roșu, haideți să-i redăm culorile pe care le-a avut!

Pânã joi

Ultimele plăți pentru membrii secțiilor de votare

Membrii birourilor secțiilor de votare din municipiul Galați, care au activat în cadrul scrutinului din data de 5 iunie, și care încă nu și-au ridicat indemnizațiile pentru serviciile prestate, o mai pot face în această săptămână.

Potrivit informațiilor oficiale pe care le-am obținut, banii pot fi ridicați de la casieria Primăriei municipiului Galați până pe 7 iulie inclusiv, în intervalele orare 9,00 - 12,30 și, respectiv, 13,00 - 17,00.

Birocrație în timp

Mii de metri liniari de documente

Potrivit datelor oficiale, în prezent, arhiva centrală a Primăriei Galați deține 38 de fonduri arhivistice și aproximativ 2.200 metri liniari de documente. Având în vedere complexitatea și cantitatea documentelor create în timp de Primăria municipiului Galați, precum și importanța păstrării și conservării acestora, în anul 2013 s-a efectuat mutarea arhivei în spațiul amenajat în acest scop la sediul din strada Traian nr. 254. Spațiile amenajate pentru arhivă îndeplinesc cerințele legale în vigoare, fiind dotate cu instalații autonome de ultimă generație pentru prevenirea și stingerea incendiilor, centrală termică proprie, instalații de alarmare, telefonie, apă, canal și instalații de ventilare aer pentru asigurarea microclimatului corespunzător păstrării informațiilor, indiferent de suportul lor (hârtie, CD, microfilme etc.), aparatură de măsură pentru temperatură și umiditate (termometre și higrometre). Pentru documentele vechi, nearhivate și deteriorate, recuperate din diferite locuri și instituții desființate în timp, se derulează activitatea de restaurare, inventariere și arhivare.

Pagină realizată de

Anca **Melinte**

ancam@viata-libera.ro

Foto: Remus Basalic

Atribuire directã

"Priză" pentru noul sediu al administrației locale

Deși noul sediu al Primăriei Galați se află într-o fază avansată de construcție, se pare că problemele cu utilitățile nu sunt pe deplin rezolvate. Așa se face că, în ultimele săptămâni ale mandatului fostului primar Marius Stan, municipalitatea a încredințat direct, fără licitație, firmei RBX Electric SRL, un contract pentru „Modernizare imobil strada Domnească nr. 54" - studiu de soluție pentru racordarea la rețeaua electrică. Valoarea totală a contractului se ridică la 5.000 de lei fără TVA.

Problema trebuie privită și tratată cu toată seriozitatea, în condițiile în care campusul social din Micro 17 zace nefinalizat și acum, din cauză că Primăria a fost obligată să refacă documentele pentru rețeaua de alimentare cu energie electrică!

Ubicuitate administrativã

Cine conduce Cantina de Ajutor Social

Funcția de viceprimar al municipiului Galați și, implicit, mandatul de consilier local sunt incompatibile cu funcțiile de conducere în cadrul instituțiilor aflate în subordinea Primăriei. Pe scurt, potrivit legii, viceprimarul UNPR Picu Apostol Roman ar avea zece zile la dispoziție pentru a opta pentru una dintre slujbele plătite din bani publici: viceprimar sau director la Cantina de Ajutor Social. Potrivit datelor noastre, Picu Apostol Roman nu a renunțat încă la șefia Cantinei și va opta pentru o altă posibilitate legală: suspendarea din funcție. În acest caz, la cârma Cantinei va fi numit un director interimar, cel mai probabil din interiorul instituției, iar Picu Apostol Roman se va putea întoarce la șefia instituției când i se va încheia mandatul de viceprimar.

Replici pe Facebook

Bilanțul dispozițiilor lui Daniel Țuchel

Printr-o postare pe pagina oficială de Facebook, fostul primar al municipiului Tecuci, Daniel Gerhardt Țuchel, își face un bilanț al ordinelor pe care le-a dat în cei patru ani de mandat, răspunzând, astfel, criticilor din rețeaua de socializare: „M-ați întrebat, mulți dintre voi, de ce nu am stat mai mult pe teren pe timpul mandatului meu? Primarul conduce prin dispoziții, scrise sau verbale. Astăzi le-am făcut inventarul și am emis în cei patru ani peste 16.500 de astfel de acte administrative, peste zece pe zi și, spre dezamăgirea multora, toate legale. Restul? Aici se pricep bine alții... Mizerii, fabulații, bârfe, minciuni și multe, multe interese, pentru că Tecuciul se vrea a fi al lor, al unora. Faptele noastre însă rămân! Ale lor? Mai vedem... Să auzim de bine!", transmite, ironic, fostul edil tecucean.

HANDBAL FEMININ

Argint pentru România, la Campionatul Mondial Universitar

Echipa națională feminină a României a câștigat medalia de argint la Campionatul Mondial Universitar de la Malaga. În finală, formația antrenată de Costică Buceschi și Nicoleta Alexandrescu a fost învinsă de echipa țării gazdă, Spania, cu scorul de 20-14. România a cucerit din nou argint la Mondialul Universitar după patru ani, însă adevăratul exament pentru handbalul feminin românesc va fi în august, la Jocurile Olimpice de la Rio. Ieri-seară, în finala masculină a aceleiași competiții, s-a jucat partida România - Coreea de Sud, meci terminat după închiderea ediției.

Marian Căpățînă

www.viata-libera.ro

Viața în arenă

„Viața liberă", în dialog cu VIRGIL DOCA, primarul comunei Valea Mărului

„Avem șanse să jucăm în Liga a III-a pe stadionul nostru"

Promovarea în eşalonul al treilea a echipei de fotbal Avântul Valea Mărului (4-1 şi 3-1, cu Pajura Huşi) ne-a oferit prilejul unui dialog cu edilul comunei, un mare amator de sport

- Felicitări! Sunteți un primar fericit, aveți echipă în Liga a III-a...

- Nu neapărat fericit, dar sunt foarte bucuros de ceea ce au realizat băieții noștri. Marea bucurie a fost cu două săptămâna în urmă, la Huși, unde echipa noastră a câștigat foarte clar. Returul ne-a adus, practic, oficializarea promovării în Liga a III-a. În prezent, jucătorii au luat o binemeritată vacanță, iar antrenamentele vor fi reluate la mijlocul acestei luni.

- Cum au reacționat localnicii după acest eveniment istoric pentru comună?

- Este, într-adevăr, un eveniment istoric, pentru că la Valea Mărului se face fotbal de când lumea. Avem în comună oameni ajunși la o vârstă venerabilă, care au jucat în echipă cu cinci-șase decenii în urmă. În ultima vreme, însă, s-a amplificat interesul vălmărenilor pentru fotbal, oamenii populând până la refuz tribunele stadionului. Vreau să vă dau și un exemplu: dacă în trecut adunam cu greu 11 juniori pentru a alcătui o echipă pentru campionat, acum zeci de copii vin la stadion și vor să se legitimeze la Avântul.

- Promovarea nu a fost un lucru ușor, dar odată ajunși aici va trebui să faceți eforturi pentru menținerea în Liga a III-a.

- Fără discuție, misiunea noastră nu este ușoară și eforturile vor trebui amplificate. Ne preocupăm de fortificarea lotului, pentru a putea alcătui o echipă competitivă. Avem și o perioadă propice, în care suntem căutați de foști jucători, în special gălățeni, care și-au anunțat disponibilitatea de a veni la noi. Cu siguranță, cei doi antrenori tineri, care au realizat promovarea (n.n. - Ovidiu Lupu și Cătălin Curteanu), au capacitatea de a efectua transferurile cele mai bune, în folosul echipei. De altfel, stafful tehnic a avut tot timpul mână liberă, iar rezultatele sunt cât se poate de palpabile. Vrem să avem o viață liniștită la prima participare într-un campionat național. Deocamdată, vălmărenii sunt mulțumiți de echipa lor, iar dacă, în anii următori, se va putea mai mult, nu ne vom da la o parte. Vrem să credem că vom fi sprijiniți și în continuare de oameni de bine din comună și din județ, ca și de Consiliul Local, pentru a avea asigurat sprijinul financiar.

Proiect de modernizare a stadionului

- Apropo de sprijin financiar, va fi mare nevoie de capital și pentru modernizarea stadionului. Unde va juca, totuși, echipa în prima parte a campionatului?

- Este o problemă care ne preocupă foarte mult. Deocamdată, la baza sportivă de la Valea Mărului vor trebui efectuate multe lucrări de modernizare. Am organizat deja o echipă de proiectanți și topometriști, care va stabili toate detaliile în legătură cu realizarea acestui proiect, foarte important pentru comuna noastră.

Pentru început, hotărâsem să disputăm meciurile pe „Municipalul" tecucean, dar am înțeles că nici aici nu se poate. În aceste condiții, meciurile din tur le vom disputa la Lieți sau poate chiar la Ivești. Totuși, noi vom face toate diligențele necesare la FRF pentru a juca acasă, cu adevărat, la Valea Mărului. Avem șanse pentru că articolul 39 din ROAF (n.r. - Regulamentul de Organizare a Activității Fotbalistice) prevede excepția ca nou-promovatele în Liga a III-a să poată beneficia de o perioadă de grație de trei ani competiționali pentru a se putea realiza lucrările necesare omologării bazei sportive proprii.

- Mai doriți să completați cu ceva cele spuse până acum?

- Este un deziderat al nostru să creăm acea emulație în rândul tuturor tinerilor din comună pentru participarea la fenomenul sportiv. În afara statutului de suporter al echipei noastre, tinerii pot face ei înșiși mișcare, spre binele sănătății lor. Avem multe sute de flăcăi în această situație și sunt convins că aceștia vor fi din ce în ce mai implicați. Sunt fiu al comunei și vreau tot binele locuitorilor noștri. Numai cu oameni sănătoși putem demara diferite proiecte, având siguranța că le vom și putea duce la capăt.

- Vă mulțumesc și vă doresc mult succes, atât în noul mandat din care au trecut doar câteva zile, cât și cu echipa în Liga a III-a.

Discuție consemnată de Gheorghe Arsenie

Din SPORTUL gălățean

Dublă legitimare, aprobată de FR Haltere

Biroul Federației Române de Haltere a aprobat două duble legitimări pentru sportivii gălățeni, ținându-se cont de faptul că aceștia pot, astfel, să fie mai bine susținuți material. Este vorba despre Andreea Penciu (triplă vicecampioană europeană Under 15) și Constantin Carp (multiplu campion național de juniori și tineret), ambii legitimați la C.S. Școlar Galați. Cei doi vor reprezenta în continuare acest club la concursurile pentru juniori I și II, iar acum, conform hotărârii federale, vor reprezenta CS Universitatea Galați în concursurile pentru tineret și seniori.

Cei doi menționați, împreună cu Nuțu Bădărău, formează acum nucleul secției de profil de la CSU. „E bine că am găsit interes la clubul studențesc. Se oferă astfel încă o alternativă, pe lângă clubul municipal (n.r. - CSM Dunărea), ca sportivii noștri trecuți de vârsta junioratului să poată continua la Galați", a declarat Costel Dimofte, antrenorul care i-a format, alături de Mariana Bălan, pe cei doi halterofili.

Campionatul Național de atletism pentru veterani a avut loc, sâmbătă și duminică, la București, cu participarea a 150 de sportivi. Printre aceștia s-a aflat și gălățeanul Cătălin Brăila, care s-a prezentat la startul a două probe. La 100 de metri, a ocupat locul al patrulea, în timp ce la 10.000 de metri s-a clasat pe locul al treilea și a obținut astfel medalia de bronz.

Rezultatele tenismanilor gălățeni în sferturile de finală ale Campionatului Național individual Under 10, de la Centrul Național din București: Mihnea Maftei (Dunărea) - Alin Ștefan Butnaru (Magic Constanța) 1-6, 5-7 și David Carteputredă (Viva Tenis Club) - Andrei Ariton (Dacia) 6-1, 6-2. În semifinalele turneului cu un tablou de 64 jucători, Carteputredă a cedat în fața craioveanului Teodor Călin Știrbu (T.C. Enache) cu 2-6, 1-6.

Gh. Arsenie
M. Petrescu

TENIS

Victorie gălățeană în circuitul ITF Pro

Jucătoarea gălățeană Gabriela Talabă a câștigat cel de-al doilea titlu de dublu din carieră în circuitul profesionist, după ce s-a impus în finala turneul ITF Pro de categorie Futures de la Focșani, dotat cu premii în valoare totală de 10.000 de dolari. Perechea Gabriela Talabă/ Oana Simion a câștigat finala în fața perechii Daniela Ciobanu/ Kassandra Davesne (R. Moldova/ Franța), scor 5-7, 6-1, 10-6.

Gabriela Talabă a mai făcut pereche cu Oana Simion și anul trecut, când a reușit, de altfel, în această formulă, să câștige primul său trofeu ITF, cel al turneului de la Galați. Și atunci, una din învinsele din finală a fost, la fel ca la Focșani, Daniela Ciobanu, care făcea pereche cu Elena Hristea.

În turneul de simplu de la Focșani, gălățeanca a ajuns până în semifinale, fază a competiției în care a fost învinsă, scor 3-6, 3-6, de Anastasia Vdovenco (R. Moldova).

"Sunt foarte bucuroasă că am reușit să am un parcurs foarte bun la Focșani, atât în proba de simplu, cât și în cea de dublu. Este al doilea titlu împreună la dublu și totodată al doilea din cariera mea. Am trăit fiecare meci în parte și, cel mai important, am jucat fiecare punct până la ultima minge. Am luat totul pas cu pas în acest turneu și în final a ieșit bine pentru noi. Mă bucură nespus atât rezultatul obținut, cât și jocul bun pe care l-am arătat la fiecare meci și sper ca rezultatele bune să continue", a declarat Gabriela Talabă.

Gălățeanca va juca săptămâna aceasta la un alt turneu ITF de 10.000 de dolari, la Iași.

Sonia Baciu

MINIFOTBAL

Calificare a echipei polițiștilor gălățeni

Campionatul de minifotbal al echipelor formate din jucători care își desfășoară activitatea în cadrul Ministerului Afacerilor Interne se află în plină desfășurare. S-au disputat meciurile etapei interjudețene, în care echipa Clubului Danubius din Galați a jucat la Tulcea. Gălățenii au avut o comportare bună și, cu două victorii și o înfrângere, s-au clasat pe locul al doilea: 4-2 cu echipa Buzăului, 3-0 cu Brăila și 2-3 cu Vrancea. Marcatorii echipei Danubius au fost Nicușor Ilie - 3, Cojocaru - 2, Nunu - 2, Stati și Ciurea - câte unul. Cu acest bilanț, polițiștii gălățeni s-au calificat în faza optimilor de finală (turneul play-off), unde vor juca cu echipa ce se va clasa pe primul loc în zona Moldova Nord. Câștigătoarea acestui meci va obține calificarea la turneul final, de opt echipe, care va avea loc la Câmpina. Formația gălățeană este alcătuită din următorii jucători: Hodorogea, Dediu - Enache, Jireghie, Stati, Ciurea, Cojocaru, Ionescu, Nunu, Nicușor Ilie, Rogojină, Pitariu și Oprea.

Gh. Arsenie

BASCHET

Echipele de babybaschet, în creștere

Clubul gălățean Phoenix a fost prezent cu cinci echipe, trei de fete și două de băieți, la întrecerile din cadrul Ligii Naționale de babybaschet (Under 10), unde au reușit clasări bune.

La feminin, Phoenix I (antrenor Adriana Iacob) a terminat competiția pe locul 9, din 25 de echipe, cu șapte victorii și două înfrângeri. Antrenoarea micuțelor s-a declarat foarte mulțumită de progresul elevelor sale, care anul trecut terminau pe locul 24. „Fetele au luptat în teren peste așteptările mele. Obiectivele au fost atinse încă din prima grupă, când am intrat în zona locurilor 1-16. Fetele au dat dovadă de curaj, ambiție și, nu în ultimul rând, de spirit de echipă, ceea ce pe teren contează cel mai mult. Au vrut să câștige și au reușit", a declarat Adriana Iacob.

Pentru celelalte două echipe feminine, antrenate de Iulia Mihai, respectiv, Andreea Șoptică ("secunda" de la echipa de senioare se află la prima sa experiență cu o echipă de copii), competiția a adus doar un plus de experiență. La masculin, unde au fost 95 de formații participante, clubul gălățean a avut două echipe. Phoenix I (antrenor Cristina Nini) s-a clasat pe locul 26, cu cinci victorii și patru înfrângeri, iar Phoenix II, cu Andrei Negoiță aflat la primul său sezon de antrenor, s-a clasat pe locul 32.

Copiii au fost susținuți de o galerie formată din aproximativ 60 de părinți.

De astăzi, tot la Mangalia, va începe Liga Națională de minibaschet (Under 12), unde Phoenix va fi prezent cu patru echipe, două de fete și două de băieți.

Sonia Baciu

WIMBLEDON

Halep are adversară din Top 10 WTA, în optimi

Simona Halep, locul 5 in topul mondial, a învins-o, sâmbătă, pe jucătoarea olandeză Kiki Bertens (locul 28 WTA), scor 6-4, 6-3, în turul trei al turneului de Mare Șlem de la Wimbledon, și s-a calificat în optimile de finală. În această fază a competiției, Halep o va întâlni pe sportiva americană Madison Keys (21 de ani, poziția 9 WTA). Sâmbătă, Keys a eliminat-o pe franțuzoaica Alize Cornet (locul 61 WTA), scor 6-4, 5-7, 6-2.

În urmă cu două luni, gălățeanca Patricia Țig o învingea în două seturi pe Madison Keys, în optimile turneului de la Madrid. În acel moment, americanca era pe locul 25 în ierarhia WTA, reușind apoi o ascensiunea impresionată, intrând recent în Top 10 mondial, după ce a câștigat turneul pe iarbă de la Birmingham.

„Keys este o jucătoare solidă, cu un serviciu foarte puternic. Are încredere mare, pentru că a câștigat un turneu pe iarbă. Suprafața asta cred că i se potrivește cel mai mult, dar și eu joc un tenis destul de bun pe suprafața asta. Mă aștept la un meci foarte greu. Trebuie să merg și să îmi fac treaba cât de bine pot", a declarat Simona Halep.

Anul trecut, Madison Keys a ajuns până în sferturi la Wimbledon, în timp ce pentru Halep cel mai bun parcurs la turneul londonez a fost în 2014, când a fost semifinalistă.

Meciul Simona Halep - Madison Keys se va disputa astăzi, la o oră ce urma să fie stabilită aseară târziu și pe care o puteți afla pe site-ul viata-libera.ro.

Dacă va trece de sportiva americană, Halep se va confrunta în sferturile de finală cu învingătoarea din partida Misaki Doi (Japonia, locul 49 WTA) - Angelique Kerber (Germania, 4 WTA).

Marian Căpățînă

Vânzări Garsoniere

• Proprietar, vând garsonieră, parter, vizavi poliția județeană. 0744581380. (185505)

Vânzări 1 cameră

• Vând apartament una cameră, baie, bucătărie, hol, balcon, suprafață 28 mp. Telefon 0766310369 (184627)

Vânzări 2 camere

• Decomandat Mic.21, et.9/10, mobilat, 30000E. 0745673328 (183360)

• Avantajos! Apartamente noi, „Ultimul Leu". Rate până la 5 ani. Preț foarte bun la plata integrală. 0752334334. (183559)

• Vând apartament 2 camere,central, îmbunătățiri. 46500E. 0769630868 (184736)
• Centru, etaj intermediar, liber, simplu, locuibil 0745806158 (185336)
• Vând ap. 2 camere, str. Al. Lăpușneanu nr.24, Mazepa 1, et.3/4, bl.C4. Preț 30000E. Tel. 0722532980 (185373)
• Vând apartament 2 camere, confort 1. Telefon 0763820564 (185374)
• Apartament 2 camere, semidecomandat, Tiglina 2- Siderurgiștilor, etaj 3/4, balcon, termopane, recent reabilitat, vedere la stradă. 0743394815. (185405)
• 2 dec Mazepa II, etaj 3, LIBER, 2 balc, 40.500Euro. 0745526231 (185465)
• 2 cam Micro 39, etaj 1, CT, TP, 115.000Ron. 0754267318. (185466)

Vânzări 3 camere

• Vând apartament 3 camere Micro 19- piață, sdec, 62 mp, proprietar. 0773818229 (183742)
• Vând apartament 3 camere+ garaj, 90 mp, toate dotările, ICFrimu. 0757035644 (184866)
• Vând apartament Micro 13. Tel. 0747843487 (185430)
• 3 dec SID-Vest, termopan, izolat, curat, 39.000Euro. 0754267318 (185467)
• Vând apartament 4 camere, parter, str. Oltului nr.22, 55000E. Tel. 0747697053 (185497)
• Apartament 3 cam. Micro 17, et.5/8, balcon, 2 grupuri sanitare, termopan parțial, ușă metalică. Preț 56000 euro. 0746471764 (185581)

Vânzări 4 - 5 camere

• Persoană fizică vând urgent ap. 4 camere, zonă f. bună, Micro 20. Tel. 0745886277. Exclus agenții. (184619)

Cumpărări Garsoniere

• Cumpărăm garsonieră sau apartament 1 cameră, cash. 0746.474.992. (184148)

Cumpărări 2 camere

• Cumpăr 2-3 camere, banii cash. 0756633251. (169122)
• Cumpăr apartament cu banii cash, inclusiv ultimul etaj. 0742.68.69.17. (184149)
• Cumpar urgent 1, 2, camere, 0745806158 (185338)
• Cumpăr 2 camere, preiau datorii, plata cash. 0758385587. (185408)
• Cumpăr 2, 3 camere, prețul pieței. 0749028027. (185410)

Cumpărări 3 camere

• Cumpărăm apartament, cash, inclusiv etajul 4. 0747.708.566. (184150)

Vânzări Case

• Vând casă 240 mp+ teren 342 mp, Vasile Lupu 10, 60000 E negociabil. 0752334334. (183560)

• Vând casă cu teren aferent 30 ari Băleni. 0786232328. (184139)
• VAND/INCHIRIEZ CASA PE STR. TRAIAN Nr. 151.Relatii la Telefon: 0744541251 (184164)
• Vând casă nouă la cheie Braniștea sau schimb cu apartament. 0757956209. (184307)
• Vilă ALEEA ZIMBRULUI, 270 mp construiți, 800 mp teren, piscină. 0742597315 (184752)
• Vând casă bătrânescă 500 mp., str. Științei nr. 123. Tel. 0757347869 (185221)
• Vând casă 1/2, sat Cișmele, comuna Smârdan; +2 vetre. 0753848139 (185250)

• Vând casă zonă centrală, S+P+1E+M, suprafață curte 250 mp. Relații la telefon proprietar 0743144550 (185258)

• Casa noua, Sendreni, aproape de strada 0745806158 (185346)
• Vând vilă nouă, Șendreni, negociabil. 0755155752. (185411)
• Vând casă veche, cărămidă, central, 248 mp și grădină 1252 mp, toate utilitățile, negociabil. Tel. 0743933155 (185447)
• Urgent, casă Smârdan, trei camere, baie, bucătărie, apă curentă, canalizare, izolată termic, condiții ca la bloc. 28000 E. Tel. 0746278663. (185487)

Închirieri Cereri Apartamente

• Caut gazdă la curte. 0755438858 (185520)
• Caut gazdă, la casă, curte cu utilități și mobilat. 0785167359 (185522)

Închirieri Oferte Apartamente

• Închiriez apartament. 0336423438, 0744604952. (182131)

• Închiriez penthouse 400 mp, complex Privilege, pentru birouri sau locuință. 0752334334 (183562)

• Inchiriez garsoniere si apartamente,mobilate sau nemobilate.0741914099 (183946)
• Închiriez apartament 2 camere, Țiglina 2. 0770614369 (184992)
• Apartament 2 camere, Tiglina 2. Exclus agenții imobiliare. Tel. 0751546708 (185141)
• Oferta. Închiriez apartament 4 cam., 100 mp, Micro 18, mobilat, utilat modern, CT, AC și în regim hotelier. 0730647148 (185270)
• Închiriez o camera+ bucătărie, 6/ 4 la curte+ baie. 0751814431 (185351)
• Proprietar central, mobilat, utilat. 0748165698 (185372)
• Închiriez/ vând apartament 2 camere, Mazepa II. Tel. 0727210555/ 0722617399 (185399)
• Închiriez apartament o cameră, mobilat modern. 0757398500. (185402)
• Ofer spre închiriere ap. 2 camere, complet utilat, str. Oltului (lângă Cina), pe termen nelimitat. Tel. 0772093113 (185416)
• Italian Residence inchiriaza apartamente bloc nou, 0722245260 (185458)

• Închiriez apartament 1 cameră, Mazepa I, centrala termică, mobilat și utilat complet. Tel: 0741115522 (185541)

• 1 cam MAZEPA, mobilat si utilat, CT, 600Ron. 0745526231 (185561)
• Apartament 2 camere, mobilat, Port. 0723657987 (185563)

Închirieri Oferte Spații comerciale

• Spații depozitare 80-150 mp și birouri 20-35 mp, toate utilitățile, acces tir. 0745549968. (182319)

S.C. PRODVINALCO S.A.
oferă spre închiriere
SPAȚII COMERCIALE
producție și depozitare
situate pe str. G. Coşbuc, nr. 257.
Relații și detalii la telefon 0741 110 311.

• SC închiriază hale producție+ spațiu birouri. 0722487770 (183145)
• Închiriez magazin alimentar la cheie, 70 mp, bd-ul Milcov, la stradă la intersecție Beverly-Hills, pretabil pentru: cabinet notarial, medical, stomatologie etc. 500 E/lună. Telefon 0747871649 (184937)

BIROURI DE ÎNCHIRIAT PE FALEZĂ
str. Portului nr. 20
- vedere Dunăre / faleză;
- 18-38 mp sau multiplu;
- încălzire centrală, parcare, aer condiționat, termopan, pază 24/24.

Telefoane: 0723.594.230, 0745.028.089, 0753.038.169.

• Închiriez sp. com. M20, 32 mp. Tel. 0751263838 (185012)

• Închiriez spațiu comercial în suprafață de 180 mp, str. Brăilei- fost magazin Select, lângă Raiffeisen. 0722555599, 0722262294. (185284)

• Închiriez hală 100 mp, str. Drumul de Centură. Tel. 0759113098 (185371)

ÎNCHIRIEZ SPAȚIU COMERCIAL,
84 MP, LA ETAJUL 1 AL CLĂDIRII MAGNUS DIN STR. N. BĂLCESCU, NR. 2, LÂNGĂ HOTELUL DUNĂREA. TELEFON 0730.070.208.

Brateș-Prut Frumușița SA

ÎNCHIRIAZĂ
SPAȚIU COMERCIAL, COMPLET UTILAT
(fost AGRODUNĂREA)
pentru birouri, sedii firme, spații depozitare - PARTER, ETAJ 1, ETAJ 2
Adresa: Calea Prutului nr. 13, Galați
Detalii la tel. 0744 597 295
e-mail: bratesprut@gmail.com facebook: Brates-Prut Frumusita

• Închiriez spațiu comercial, strada Brăilei- Micro 19, stradal, 100 mp. 0744792802 (185569)
• Închiriez spațiu comercial (magazin alimentar- în prezent). Tel. 0726623989 (185572)

Vânzări Terenuri

• Rate, loturi 500/ 1000 Sat Costi. 0744492266 (183336)

• Vând teren 650 mp, Tecuci colț cu Morilor. Preț avantajos. 0752334334. (183561)

• Vând 1,24 ha teren construcții, cu apă și lumină în apropiere, zona Tg. Bujor. Tel. 0746430021 (184649)
• Vând teren 900 mp cu toate utilitățile, pe str. Traian în apropiere de Metro. 0757035644 (184865)
• Vatră casă Lieşti, 2200 mp, utilități. 0747805773 (184873)
• Vând teren 2000 mp, Tulucești, cartier nou. 11500 euro. Tel. 0754461777 (184877)
• 20000 mp, deschidere DN 21, Mall Brăila, toate utilitățile, 9 E/mp. 0722953464. (185001)
• 1700 mp teren intravilan cu deschidere 17m la DN 25, lângă fostul IAS Șerbești Vechi, Șendreni. 10 E/mp. 0752514070 (185045)
• 600 mp teren Smârdan. Relații 0744302016 (185130)

• Loturi 500 mp, Arcașilor, utilități, 55E. 0762321440 (185205)
• Vând 400 mp în Micro 17. Tel. 0741254475 (185276)
• Vând teren, zona Metro lângă depozit Pietricica, deschidere la DN 26. Accept și variante. 0761411989 (185415)
• Vând 1000 mp teren Smârdan (cartier vile). 0744774410 (185553)

Cumpărări Terenuri

• Cumpăr- arendez teren agricol, zona Zătun- Bădălan. 0749546670. (158750)

Vânzări Spații Comerciale

• Trei Star- spațiu comercial, b-dul Brăilei 21, bl.R4, 60 mp (rate). 0744527191 (184549)
• Vând/ închiriez spațiu 25 mp parter+ 25 mp etaj, Piața Centrală. Tel. 0758852166 (185424)
• Vând/ închiriez spațiu comercial, 80 mp, Micro 20. Tel. 0758852166 (185425)

Citații

• Dna Nare Lăcrămioara, din comuna Matca, sat Matca, este chemată la Judecătoria Galați, în data de 26.07.2016, amendă contravențională. (185500)

Felicitări

• Cu o floare ca Albert Sălăvăstru în sufletul lui buni s-a făcut primăvară. La mulți ani, puișor, să fii sănătos și o copilărie fericită. (185582)

Cereri de Serviciu

• Doamnă fără vicii, doresc să îngrijesc bătrân/ bătrână, permanent. Rog și ofer seriozitate. Telefon 0753646296 (185499)

APĂ CANAL S.A. Galați
Protejăm Apa, Protejăm Viața!
CUI: RO 16914128; Nr.ord. Reg. Com./an: J17/1795/05.11.2004
Str. Constantin Brâncoveanu nr. 2 Galați 800058
Tel: 0236-473.380; Fax: 0236-473.367; www.apa-canal.ro; Email: office@apa-canal.ro

SRAC Certificat Nr.6529 ISO 9001 | SRAC Certificat Nr.1978 ISO 14001 | SRAC Certificat Nr.1042 OHSAS 18001 | CERTIFIED IQNet MANAGEMENT SYSTEM

Nr.23224/01.07.2016

Comunicat de presă

Referitor: Oprire apă potabilă în intervalul **6 Iulie 2016, ora 08⁰⁰ - 7 Iulie 2016, ora 06⁰⁰**, la solicitarea TANCRAD, pentru lucrări de investiții la rețeaua de alimentare cu apă potabilă din strada Tecuci, Municipiul Galați

În cadrul *obiectivului de investiții al Primăriei Municipiului Galați* **"Modernizare strada Tecuci, tronson cuprins între strada 1 Decembrie 1918 și strada Traian"**, în intervalul 06-07.07.2016, **TANCRAD** va executa lucrări de înlocuire a conductei de alimentare cu apă OL Dn800mm din intersecția străzilor Tecuci cu bdul. G. Coșbuc. Pentru execuția acestor lucrări TANCRAD a solicitat sistarea apei, lucrările fiind imposibil de executat în alte condiții.

Investiția Primariei Municipiului Galați **"Modernizare strada Tecuci, tronson cuprins între strada 1 Decembrie 1918 și strada Traian"** este finanțata cu fonduri BERD, ceea ce implică obligativitatea respectării cu strictețe a termenelor de execuție din contract.

✓ ***POPULAȚIE***

– cartierele: ȚIGLINA 1, ȚIGLINA 2, MAZEPA 1, MAZEPA 2, CENTRU – DOMNEASCĂ, CENTRU–PORT, PIAȚA CENTRALĂ, VALEA ORAȘULUI (partial)

- **străzile:** DOMNEASCĂ (tronson ELICE – str. R. NEGRU), G.COȘBUC, H.COANDĂ (tronson G.COȘBUC – G.VENTURA), BUCOVINEI, UNIRII, TRAIAN, CEZAR, TRANSILVANIEI, DOCHIEI, RĂZBOIENI, R. NEGRU, ZEFIRULUI, AFINULUI, MALUL BRATEȘ, DOBROGEI (tronson AL. CEL BUN - ȘTIINȚEI), SOARELUI, TUNELULUI, LĂCRĂMIOAREI, CERULUI, RĂȘINARI, TAZLĂU, APRODU PURICE, ARCAȘILOR (inclusiv toate aleile laterale), BORZEȘTI, ȘTEFAN CEL MARE, VÂNĂTORI, DUMBRAVA ROȘIE, ALEEA METEO, ALEEA ZIMBRULUI, CETĂȚEAN ION, ZIMBRULUI, SULFINEI, PRIVIGHETORII, PESCĂRUȘULUI, GRAURULUI, LIBELULEI, DROPIEI, RĂCHITEI, ZAMBILELOR, BRAVILOR (tronson AL. CEL BUN - ȘTIINȚEI), ALEEA BRAVILOR, CĂLĂRAȘI, CĂPRIOAREI, TUFĂNELELOR, LOZOVENI, PRUNDULUI, ELENA DOAMNA, DRAGOȘ VODĂ, GRĂDINA VECHE, ȘTIINȚEI (tronson BASARABIEI – R.NEGRU), V. ALECSANDRI (tronson RIZER - DOMNEASCĂ), TECUCI (tronson TRAIAN – ALUNIȘULUI), M. BRAVU (tronson BASARABIEI - GĂRII), DR. CARNABEL, RIZER, N. ALEXANDRESCU, ANUL REVOLUȚIEI, POȘTA VECHE, LIBERTĂȚII, V. PANU, DOROBANȚI, STELEI, TH. NECULUȚĂ, ETERNITĂȚII, SEREI, MOVILEI, ALUNIȘULUI, MUZICII, M. EMINESCU, CÎMPULUI, BUCUREȘTII NOI, MORILOR, AL. CERNAT, ROMÂNĂ, VICTORIEI, N. BĂLCESCU, UNIVERSITĂȚII, ARIEȘULUI, MR. I. FOTEA, EROILOR, ALEEA TRANDAFIRILOR, RÎNDUNELELOR, PĂUNULUI, RUBINELOR, ALEEA PIEȚII, ZILEI, SILFIDELOR, SPĂTARULUI, C. COLUMB, DEMOCRAȚIEI, CICERO, ZÎNELOR, NENIȚESCU, PLANTELOR, SF. SPIRIDON, ALEEA ȘCOLII, ARIEI, SMÎRDAN, I. L. CARAGIALE, M. KOGĂLNICEANU, PLUGULUI, COMETEI, ZORILOR, LIVEZENI, SECEREI, LAHOVARY, LUPENI, CUZA VODĂ, LOGOFĂT TAUTU, I. CREANGĂ, LABIRINT, G. ENESCU, FRATERNITĂȚII, C. PORUMBESCU, ARMATA POPORULUI, FALEZEI, GARIBALDI, RÎPEI, BANULUI, VULCAN, NAVELOR, DOGĂRIEI, RĂSĂRITULUI, OLTENIȚEI, V. LUPU, TĂUNI, A. IPĂTESCU, GLORIEI, CANALULUI, SCULPTURII, SPANIOLĂ, SINDICATELOR, CRIȘANA, D. CANTEMIR, SALIȘTEI, DACIEI, DACULUI, APOLLON, FARULUI, CEZAR BOLIAC, VIDRA, GHECET, AL. MORUZZI, SULINEI, CERNEI, FUNDĂTURA CERNEI, IZVOR, JUPITER, MIRCEA CEL BĂTRÂN, GRIVITEI, LEULUI, VADUL CĂRĂBUȘ, MĂCIN, UNIVERSITĂȚII, AL. SAHIA.

✓ ***AGENȚII ECONOMICI***:

– LICEE, ȘCOLI, GRĂDINIȚE, CREȘE, DIN CARTIERELE MAI SUS MENȚIONATE
– UNITĂȚI ALIMENTARE, RESTAURANTE, ETC. DIN CARTIERELE MAI SUS MENȚIONATE
– PREFECTURA GALAȚI, PRIMARIA GALAȚI, CONSILIUL JUDEȚEAN GALAȚI, POLIȚIA JUDEȚEANA, POLIȚIA RUTIERĂ, JANDARMERIA (TRAIAN), UM 01551 str. CRIZANTEMELOR, UNITATEA MILITARĂ (STEFAN CEL MARE), DISTRIGAZ, CALORGAL (sediu + PT/SC DIN CARTIERELE SI STRAZILE MAI SUS MENȚIONATE), TRIBUNALUL GALAȚI, TELEKOM, PARCHETUL GALAȚI, AZILUL DE BĂTRÂNI ȘT. CEL MARE – RĂZBOIENI, SPITALUL ELENA DOAMNA, SPITALUL BOLI INFECȚIOASE, SPITALUL TBC, SPITALUL CFR, SPITALUL MATERNITATE, STAȚIA DE SALVARE, INSP. PROTECȚIA MEDIULUI, OF. PENTRU PROTECȚIA CONSUMATORILOR, INSP. DE STAT ÎN CONSTRUCȚII, TEATRUL DRAMATIC, VIAȚA LIBERĂ, SC TRANSURB (sediu + G. COSBUC), CENTRUL CULTURAL DUNĂREA DE JOS, ADMINISTRAȚIA PIEȚELOR GALAȚI, ELECTRICA (sediu + GARA 8), ROMAR, VITAL MED, PLASE PESCĂREȘTI, UNIVERSITATEA DUNĂREA DE JOS, VEGA *93 HOLDING, EPISCOPIA, INSP. PROTECȚIA MUNCII, HOTEL GALAȚI, HOTEL VEGA, HOTEL VIVA, HOTEL DUNĂREA, HOTEL GALMONDO, HOTEL FALEZA, HOTEL ALEX, HOTEL HOLOGEN, HOTEL MERCUR, HOTEL CRETA, VILA CLASIC, CASA DE CULTURĂ A SINDICATELOR, B.C.R., B.R.D., RAIFEISSEN BANK, ING, BANCPOST, ALFA BANK, UNICREDIT, CEC BANK, BANCA COMERCIALĂ VOLKSBANK, BANCA TRANSILVANIA, BANCA MILENIUM, MINDBANK, BANCA NAȚIONALĂ, BANCA CARPATICA, DIRECȚIA DE FINANȚE, INSPECTORATUL ȘCOLAR, POȘTA ROMÂNĂ, WINMARKT, S.C. PRUTUL, INFOR, PORT DOCURI, ZONA LIBERĂ – SEDIU, AUTOGARA GALAȚI, DIRECȚIA AGRICOLĂ, SC PROIECT, ICEPRONAV, PALATUL NAVIGAȚIEI, NAVROM, NAVLOMAR, AFDJ, APDM, DIRECȚIA REGIONALĂ VAMALĂ, TORANAVIS, CAMERA DE COMERȚ ȘI INDUSTRIE, SC OMNIA, ROMTRANS, S.C. PRODVINALCO, GOSPODARIE URBANĂ (PATINOAR G. COȘBUC), PENITENCIAR, POLIȚIA LOCALĂ, A.D.P. TRAIAN, ARCADA, DIRECȚIA JUDEȚEANĂ VETERINARĂ, METRO, PRAKTIKER, SF. TEX, S.J.M.L., A.J.O.F.M, SHOPING CITY GALAȚI – CARREFOUR, POLICLINICA CU PLATĂ, LICEUL DE MARINĂ, POLIȚIA DE FRONTIERĂ, GARDA DE MEDIU, FACULTATEA DE MEDICINĂ "DUNĂREA DE JOS", LICEUL DE ARTĂ "DIMITRIE CUCLIN", CENTRUL DE AFACERI, ROMTRANS, ADMET S.A., ROMLOTUS S.A., DRUMURI ȘI PODURI, MUZEUL ȘTIINȚELE NATURII, D.N.A. GALAȚI etc.

În consecință, pentru a crea premisele execuției lucrărilor, în intervalul 6 Iulie 2016, ora 08⁰⁰ - 7 Iulie 2016, ora 06⁰⁰, Societatea Apa Canal SA Galați va proceda la întreruperea alimentării cu apă potabilă a tuturor consumatorilor racordați din Stația de pompare Turnul de apă.

Vor fi afectati următorii consumatori:

Rugăm toți consumatorii afectați să își asigure rezerva minimă de apă necesară pentru intervalul orar precizat.

Societatea Apa Canal SA Galați asigură numai asistența tehnică pe parcursul lucrărilor, execută manevrele specifice de golire/umplere rețea, închidere și deschidere vane, precum și spălarea rețelei de distribuție la finalizarea lucrărilor de cuplare executate de către constructor.

Facem precizarea că, dupa repunerea în funcțiune a sistemului de alimentare cu apă rece potabilă, există posibilitatea ca aspectul apei să fie opalescent; din punct de vedere bacteriologic și calitativ, aceasta se încadreaza în standardele de potabilitate impuse de legislația în vigoare.

Pentru situații deosebite, APA CANAL S.A. Galați va pune la dispoziție cisterne cu apă, cererile putând fi făcute la Dispeceratul societătii noastre, la numerele de telefon 0236/463294 si 0236/473380 int.133. Vor avea prioritate unitățile spitalicești, unitățile școlare, obiectivele socio-culturale.

În cazul în care condițiile meteorologice vor afecta executarea lucrărilor în intervalul precizat, acestea se vor reprograma pentru o data ulterioară, care va fi anunțată în timp util.

Ne cerem scuze pentru disconfortul creat consumatorilor afectați de sistarea apei și multumim pentru înțelegere.

● Prestări Servicii ● Prestări Servicii ● Prestări Servicii ●

NOU IN GALATI !!!

CITY AD

RECLAMA TA IN MIJLOACELE DE TRANSPORT IN COMUN

WWW.RECLAMA-AUTOBUZ.RO
TEL: 0786 128 078
Email: derustransd@yahoo.com

CENTRUL PENTRU FORMARE PROFESIONALĂ SI DEZVOLTARE REGIONALĂ

CFPDR

ULTIMELE LOCURI DISPONIBILE LA CURSURILE
CONTABIL – 4 locuri
COFETAR - PATISER – 3 locuri
INSPECTOR RESURSE UMANE – Incepe pe 11 iulie
LUCRATOR IN COMERT – Incepe pe 15 iulie
BARMAN – OSPATAR – 7 locuri
STIVUITORIST autorizat ISCIR – 3 locuri
ELECTRICIAN INSTALATII ENERGETICE – 4 locuri

Discount de până la 50%
Sună acum 0735.333.259

REDUCERI DE PREȚURI ȘI LA PLATA ÎN RATE

CURSURI de CALIFICARE

www.calificare.net

CURSURILE CARE ÎNCEP ÎN PERIOADA URMĂTOARE
SPECIALIST MANAGEMENTUL DESEURILOR
LUCRATOR IN COMERT
CONTABIL
BARMAN
FOCHIST AUTORIZAT ISCIR
STAGIU PENTRU PRELUNGIREA VALABILITATII AUTORIZATIEI FOCHIST / STIVUITORIST

Tiglina lângă cinematograf VIP; Tel/Fax: 0236 419110 Mobil: 0735 333 259; E-mail: dana.comanescu@cfpdr.eu
Ofertă supusă unor termeni și condiții. Detalii pe www.calificare.net

---

AttoSoft®
Programează succesul!

CASE DE MARCAT
service autorizat, role hârtie, cântare, scanere
softuri gestiune-vânzări, sisteme POS, imprimante fiscale

www.attosoft.ro
Galați, str. Portului nr. 23
Parcul de soft, cam. 011
Tel/fax: 0236 407040
Mobil: 0728 321917
ecrattosoft@yahoo.com

CAR PROFAMILIA IFN Galati

Sediu: Str. 1 Decembrie 1918, Nr. 4, Bl. S7B, Parter (la Masnita)
Telefon fix: 0336.106422 Mobil: 0741.749439
Punct de lucru: Str. Otelarilor, Nr. 32, Bl.P2, Ap.4 (capat troleibuz Micro 19)
Telefon fix: 0336.106424 Mobil: 0740.120333

Acorda imprumuturi catre persoane fizice (garantate cu giranti)

5 x FONDUL SOCIAL pentru imprumuturi pana la 20.000 lei

NOU
Exemplu: 6000 lei imprumut pe 36 luni
Fond social 1200 lei, contributie fond risc 180 lei
Rata lunara 217 lei, dobanda anulala 18%
DAE 19,57%

Va asteptam!
- Imprumutul se acorda IMEDIAT
- Dobanda este fixa
- Fondul social se constituie din imprumut
- Durata de rambursare maxim 60 luni

C. A. R. ŞANTIERUL NAVAL GALAŢI

acordă membrilor săi din S.C. DAMEN S.A. cât şi din municipiul Galaţi:
- **ÎMPRUMUTURI (garantate cu giranţi) cu o dobândă reală de la 7,04%-8,20% (DAE: 13,81%-16,07%, dobândă nominală 13%-15%, funcţie de tipul fondului social), pentru lunile iunie, iulie şi august 2016, în cuantum de 6 ori fondul social propriu (nu se percep comisioane);**
- **AJUTOARE SOCIALE NERAMBURSABILE (regulamentul de asistenţă socială) ce constau în sume de bani pentru:**
  - ajutor de deces familiei membrului;
  - cu ocazia naşterii unui copil (femei);
  - cu ocazia ieşirii la pensie;
  - cu ocazia disponibilizării şi intrării în şomaj;
  - cu ocazia căsătoriei membrului;
  - pentru cazuri grave de boală numai la membri cu venituri mici;
- **BONIFICAŢIA ANUALĂ A FONDULUI SOCIAL cu mult peste rata inflaţiei (pentru anul 2015 bonificaţia a fost de 4,2%).**

• Ţiglina I, bloc G, ap. 18. Telefon: 0784.226.085 / 0236.473.085.
• Mazepa I, bloc C9, ap. 2. Telefon: 0784.226.088 / 0236.418.129.
www.carsng.ro

Şcoala Postliceala F.E.G.Galaţi
organizează înscrieri zilnic între orele 10.00-18.00, cu şi fără diplomă de bac pentru:
- asistent medical generalist
- asistent medical de farmacie
- asistent medical de laborator
- asistent medical de radiologie
- asistent medical de igienă şi sănătate publică
- asistent medical de balneofiziokinetoterapie
- asistent pentru ocrotirea persoanelor vârstnice
- pedagog de recuperare
- asistent medical de nutriţie şi dietetică
- ergoterapeut

Tel 0769 059 115

• POSIBILITĂŢI ANGAJARE PRIN CURSURI CALIFICARE: FRIZER- COAFOR-MANICHIURIST- PEDICHIURIST; BUCĂTAR; OSPĂTAR (BARMAN); MĂCELAR (TRANŞATOR); COFETAR (PATISER); BRUTAR; SUDOR ISCIR; STIVUITORIST; AGENT SECURITATE (+ATESTAT). 0740806501 (183695)

• **SC angajează Lucrători în construcţii, Tencuitori, Montatori gips carton, Finisori, Zugravi, Montatori tablă şi Confecţioneri tâmplărie aluminiu şi PVC. Salarii între 1200-2000 lei. Tel. 0749046494 (183698)**

• Angajez şoferi profesionişti categoria C+E, intern. Salariu atractiv. Tel. 0745054919 (183699)

• Concept-Events angajează personal florărie şi asistent manager. Telefon 0741664272. (184105)

• Societate comercială angajează bucătăreasă, cameristă. 0740425775. (184216)
• Angajez şofer tir transport intern. 0742531599. (184274)

• **SC angajează montatori aer condiţionat. Telefon 0751637592. (184280)**

• **SC angajează agenţi de vânzări profile PVC şi aluminiu. Telefon 0749878113. (184281)**

• S.C. angajeaza lacatusi, sudori Co2 tubulatori si vopsitori pentru punct de lucru Santierul Naval din Tulcea. Relatii la telefon 0758081746. (184361)

• CINAR FOOD PRODUCTION angajează în condiţii avantajoase muncitori necalificaţi în industria alimentară. Telefon 0236449442. (184367)

• Caut persoană îngrijire bătrână imobilizată la pat. 0752402766, 0752220264 (184484)

• SC angajăm tâmplar mobilier PAL şi sudor fier forjat. Telefon 0743162465 (184523)

• Patiserie angajează vânzătoare cu experienţă. CV la office.alimenatre@yahoo.com (184689)

• Angajez vânzătoare magazin alimentar. Telefon 0722762743 (184700)
• Angajăm mecanic auto. Salariu motivant. 0757035644 (184701)
• Cafeneaua 365 angajează barmani, ospătari, bucătar cu minum de experienţă sau ajutor de bucătar cu experienţă. Detalii la cafenea sau tel. 0744700241, 0755053046 (184740)
• **Resortul Pirates Bicaz -Mamaia Nord, angajează urgent Ospătari si Bucatari perioada estivală! 0741191062, 0743818811. (184741)**

• Angajez brutar, modelator pâine. Salariu atractiv. Tel. 0751490542 (184753)

• Angajez muncitoare pentru curăţenie. 0751696470 (184779)
• Angajăm urgent personal spălătorie auto, cu experienţă. Tel. 0757020953 (184791)

• **Societa`servizi di telecomunicazioni (call-center) ricerca operatori per la sede di Galati. Si richiede una buona conoscenza della lingua italiana e conoscenze minime del computer. Inviare CV all`indirizzo e-mail office.comdata@gmail.com. Per informazioni 0236/313120 ;0733699016 (184789)**

• Angajez îngrijitor taurine, în Galaţi. Asigur cazare, masă şi salariu. Tel. 0758561328 (184854)
• Angajez manipulant depozit en-gross de băuturi. Salariu net 1200 lei +tichete de masă. 0722762798 (184899)

• Societate comercială angajează, pe perioadă nedeterminată, electricieni, instalatori, tehnicieni frigotehnişti cu studii medii şi/ sau superioare de specialitate, CU sau FĂRĂ experienţă. Oferim salarii atractive. Relaţii la tel. 0755158643; CV-ul se depune la email: ioan.axinte71@yahoo.com (184903)

• Cauţi un loc de muncă? Fabrică de confecţii angajează: Secretară: limba engleza, fluent; Personal CTC, surfilat, sală de croit; Inginer textilist; Şef bandă; Modelist; Personal calcat final; Personal necalificat în vederea calificării pe maşina de cusut. Oferim pachete salariale atractive, bonusuri de fidelizare, transport gratuit în Brăila, Galati şi imprejurimi. Te aşteptăm în echipa noastră! DAP CLOTHING S.R.L. Galaţi, Com. Vânători, sat Costi, Str. Prelungirea Foltanului Nr. 73A. E-mail: office.dapclothing1@gmail.com; Telefoane: 0733013289, 0236829652 (184914)
• Secţie prelucrare geamuri, cartier Fileşti, angajează lăcătuşi mecanici pentru utilaje, muncitori necalificaţi şlefuire şi găurire sticlă. Telefon 0754770978 (184918)

• SC Moldovulcan SA angajeaza buldoexcavatorist si sofer utilaj pentru bobkat. Relaţii la tel.0758510390. (184951)

• Restaurant ANTIC angajează ospătari, ajutor de bucătar (salate) şi ajutor de bucătar (pizza). 0740355607 (184953)

• Magazin Top angajează vânzătoare cu sau fără experienţă. Relaţii la tel. 0749614452 între orele 08.00-16.00. Oferim şi cerem seriozitate. (185009)

• Angajăm şoferi categoria C+E. Telefon 0744143690 (185011)

• Angajez modelatori covrigi. Tel. 0748804793 (185021)
• Angajez patisere, modelatori, covrigi şi vânzătoare patiserie. 0755396954 (185026)
• New York Pub angajează ospătari, ajutor ospătar, barman. Relaţii la 0754834145 (185028)
• Angajăm cofetar cu experienţă. Salariu motivant. Tel. 0747065531 (185040)

Prestări Servicii

REPARATII FRIGIDERE MASINI DE SPALAT AER CONDITIONAT
La domiciliul clientului. Garanţie 24 luni. Persoană autorizată. Preţuri mici.
0740167887, 0720256788

REPARAŢII FRIGIDERE MAŞINI DE SPĂLAT
La domiciliul clientului. Lucrări profesionale. Rapid. Garanţie.
0336.809.021, 0741.984.870.

REPARAŢII FRIGIDERE MAŞINI DE SPĂLAT
La domiciliul clientului. Garanţie.
Tel. 0741.580.988, 0722.421.075.

• **REPARAŢII FRIGIDERE, MAŞINI DE SPĂLAT, A.C. Domiciliul clientului. GARANŢIE. 0753862501, 0760140003. (170805)**
• Rulouri- jaluzele, termopane. AVANTAJOS. PUNCTUALITATE, calitate. 0722248732, 0741793039. (180419)

• DEMOLĂM GARAJE, CASE, CONSTRUCŢII INDUSTRIALE, PEREŢI INTERIORI
• CĂRĂM MOLOZ ŞI MOBILĂ
SUPER PREŢ !
Telefon 0755.476.037.

• Reparaţii aer condiţionat, montaj, vânzare 24 ore. 0744105096, 0766105096. (182117)
• REPAR TELEVIZOARE COLOR, rapid, garanţie, la domiciliu. 0766327431, 0746983030, 0236320318 (182124)

• Construcţii civile „la cheie". Proiectare. 0741582972 (183736)

• Transport marfă 1,2 lei/km. 0748942643, 0764891571. (183951)
• FILMĂRI PROFESIONALE, FOTOGRAFII. AVANTAJOS. TEL. 0746689591, 0756655413. (184467)
• Instalator montaje centrale, separări, sanitare- termice. 0758294335. (184504)

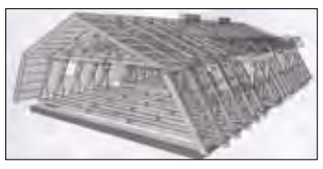

• Executăm acoperişuri, dulgherii, orice reparaţii, tablă Lindab, uluce, burlane; polistiren, zugrăveli interioare- exterioare, mansarde, case din lemn. 0756645611. (184507)
• Execut puţuri forate, denisipări. 0757300765 (184867)

• DEMOLĂM GARAJE, CASE
• EXCAVAŢII & CONSTRUCŢII
• RIDICĂM MOLOZ
• ÎNCHIRIERI AUTO & UTILAJE
Telefon 0741.171.168.

• Confecţii metalice şi fier forjat. Calitate superioară. Super preţ!!! Telefon 0771532205 (184893)
• Zidim balcoane, TÂMPLĂRIE AL-PC, AMENAJĂRI INTERIOARE, ALPINIŞTI utilitari. 0745209979. (184904)

CONSTRUCT PRESIDENT
Vă oferă TERMOIZOLAŢII, REPARAŢII şi ALTE SERVICII DE ALPINISM UTILITAR *la standarde europene, cu preţuri accesibile pentru orice buzunar, la orice etaj.*
CU SCHELĂ ŞI ALPINISM UTILITAR!
Telefon 0751 362 118

• Demolări- decupaje pereţi, GĂURI HOTĂ-carotare. 0745209979. (184905)
• Execut TENCUIELI mecanizate, tradiţionale. SUPER PREŢ. 0745209979. (184906)
• RAPID şi AVANTAJOS! Izolaţii cu polistiren şi amenajări interioare. 0753767149. (184988)
• SC execută izolaţii cu schelă+ alpinişti, zidărie balcoane. 0755322914. (185048)
• PF execut faianţă, gresie, zugrăveli, tencuieli, zidării. Tel. 0754805859 (185239)

• Instalator, montez boilere, reparaţii sanitare, instalaţii. 0754616725 (185343)
• Execut zidării, tencuieli, zugrăveli, faianţă, gresie. Ieftin. 0751356516 (185367)
• Parchetar raşchetez, montez cu scule profesionale. 0745636418 (185398)

• Execut încărcări freon aer condiţionat, reparaţii, igienizare la domiciliul clientului. Relaţii 0754375105 (185539)

• Executăm: faianţări, gresie, zugrăveli, parchet. Tel. 0742870202 (185568)
• Zugrăveli, rigips, parchet, faianţă, tencuieli, sanitare. 0758920708 (185570)
• Execut lucrări: fier forjat, garduri, porţi, gratii, scări etc. 0743042578 (185574)

Oferte de Serviciu

Singurul studio de videochat administrat de personal feminin angajează animatoare!
- Training gratuit
- Locaţie centrală
- Contract de muncă
- Seriozitate, discreţie
- 1000-1500 $/lună

0757 804 933

• Angajăm lucrătoare comercială vânzări. Trimite CV+ poză mail: florin@luxfer.ro (171530)

Foxystudio angajează modele de video chat!
Dacă îţi doreşti un job relaxant şi bine plătit, sună şi programează un interviu. Profită acum de bonusul de angajare!
studio foxy — Smart girls have more fun!
Ai mai lucrat ca model şi cauţi altceva? Îţi oferim un post de trainer.
0744 865 541 sau
Facebook: FoxyStudio Galati
www.foxystudiochat.com

• **Angajăm urgent vânzătoare magazin mixt. Tel. 0755635822 (182627)**

Amadeus angajează
OSPĂTĂRIŢE
COFETAR-PATISER
FEMEIE DE SERVICIU
Tel. 0748.226.460.

Angajăm
PERSONAL
cu sau fără experienţă pentru SPĂLĂTORIE AUTO.
Tel. 0742.516.513.

• Angajăm personal hotelier Grecia, insula Creta. 0741982433 (183042)
• Magazin alimentar angajăm vânzătoare, cu sau fără experienţă. Tel. 0788600309 (183101)

• **SC angajează paznic hală industrială. Telefon 0749878113 (183520)**

• **SC angajează geamgii, confecţioneri tâmplărie PVC+ aluminiu. 0749878113 (183521)**

• **SC angajează şoferi profesionişti pentru transport naţional de mărfuri. 0749878113 (183522)**

• **SC angajează urgent sudori MIG-MAG, lăcătuşi confecţii metalice, instalatori sanitari, electricieni. 0751637592 (183523)**

• **SC angajează manipulanţi, motostivuitorist şi personal necalificat. 0751637592 (183524)**

• **SC angajează montatori aer condiţionat, vopsitoare la trafalet confecţii metalice, placatori panouri sandwich. 0751637592 (183525)**

• Angajez secretară, contabilă, şofer cu şi fără ADR. Relaţii la telefon 0748230412. CV-urile se trimit pe adresa mirela.mir@yahoo.com (184340)

Societatea KATY
cu o vechime de peste 24 ani în domeniul prestărilor de servicii siderurgice şi al construcţiilor
angajează:
- evaluator risc;
- inspector SSM;
- responsabil birou tehnic;
- responsabil parc auto;
- inspector resurse umane pentru recrutare forţă de muncă;
- calcul salarii;
- maiştri şi ingineri constructori;
- maiştri şi ingineri metalurgi pentru LBR, LBZ, LBC, LTG2.

Cerinţe :
- experienţa Mittal constituie un avantaj;
- cunoştinţe specifice postului;
- comportament etic faţă de colegi şi colaboratori;
- capacitatea de a lucra şi a lua decizii singur;
- abilitate de a găsi soluţii în timp optim la problemele existente
- abilităţi de organizare şi planificare;
- abilităţi de relationare-comunicare pentru a transmite idei altor persoane;
- respectarea politicilor de firmă;
- profesionalism;
- implicare;
- seriozitate;
- organizat;
- receptiv;
- muncitor;
- spirit de echipă.

CV pe mail : katy_construct@yahoo.com

---

eekels | TBI

Eekels Romania, parte a grupului olandez Eekels TBI, specializata in proiectarea, construcţia si punerea in funcţie a instalaţiilor electrice la bordul navelor, are disponibile posturi de

INGINERI DE PROBE

Cerinte:
1. Absolvent al învăţământului tehnic superior de specialitate: electrica, electronica, automatizări;
2. Cunoaşterea limbii engleze nivel mediu/avansat (citit, scris, vorbit);
3. Cunoaşterea pachetului Microsoft Office (Word, Excel, Power Point) si internet;
4. Abilitati foarte bune de comunicare, de a găsi in timp util soluţii la problemele existente;
5. Capacitate de lucru sub presiune, de a lucra independent si de adaptare la situaţii speciale, iniţiativa;
6. Disponibilitate pentru lucru program prelungit si lucru in afara României pentru perioade de maxim 8 săptămâni;
7. Permis de conducere constituie avantaj;
8. Constituie avantaj experienţa in activităţi de punere in funcţie a instalaţiilor electrice si experienţa in conducerea echipelor de punere in funcţie.

Persoanele interesate pot depune CV-ul la adresa de mail: ekl@eekels.ro sau la sediul firmei din strada Alexandru Moruzzi nr. 132A, cod 800223, Galaţi, telefon: 0236-449665. www.eekels.ro

---

eekels | TBI

Eekels Romania, parte a grupului olandez Eekels TBI, specializata in proiectarea, construcţia si punerea in funcţie a instalaţiilor electrice la bordul navelor, are disponibile posturi de

INGINERI PROIECTANŢI

Cerinţe:
1. Absolvent al învăţământului tehnic superior de specialitate: electrica, electronica, automatizări;
2. Cunoaşterea limbii engleze nivel mediu/avansat (citit, scris, vorbit);
3. Cunoaşterea pachetului Microsoft Office (Word, Excel, Power Point) si internet;
4. Utilizarea programelor de proiectare asistata pe calculator;
5. Abilitati foarte bune de comunicare, de a găsi in timp util soluţii la problemele existente;
6. Capacitate de lucru sub presiune, de a lucra independent si de adaptare la situaţii speciale, iniţiativa;
7. Abilitatea de a găsi in timp optim soluţii la problemele existente;
8. Disponibilitate pentru lucru program prelungit si lucru in afara României pentru perioade de maxim 8 săptămâni;
9. Experienţa in activităţi de proiectare instalaţii electrice navale constituie un avantaj.

Persoanele interesate pot depune CV-ul la adresa de mail: ekl@eekels.ro sau la sediul firmei din strada Alexandru Moruzzi nr. 132A, cod 800223, Galaţi, telefon: 0236-449665. Www.eekels.ro

---

eekels | TBI

Eekels Romania are disponibile doua posturi de

INGINERI PREGATIREA FABRICATIEI

Cerinte:
1. Absolvent al invatamantului tehnic superior de specialitate: electrica, automatizari;
2. Cunoasterea limbii engleze nivel mediu/avansat (citit, scris, vorbit);
3. Cunoaşterea pachetului Microsoft Office (Word, Excell, Power Point), Windows Live Mail (sau similar) si internet;
4. Utilizarea calculatorului;
5. Abilitatea de a utiliza limbajul scris, cât şi oral pentru a comunica informaţii sau idei altor persoane;
6. Capacitate de a redacta rapoarte, de a sintetiza şi clarifica informaţiile;
7. Abilităţi de conducere, organizare şi planificare a operaţiilor şi activităţilor.
8. Experienta in activitatea lui Eekels Romania (sau firme similare) constituie avantaj.
9. Experienta in conducerea de activitati la nava pe zone si compartimente constituie avantaj.

Sarcini: pregatirea fabricatiei.

Atributiile postului:
a. Primeste si distribuie planuri si documente in conformitate cu procedurile in vigoare;
b. Administreaza planurile de executie si trimite reactii catre proiectare pentru corectarea eventualelor greseli;
c. Primeste, verifica si transmite informatii despre modificarile din planurile de executie in conformitate cu procedurile in vigoare;
d. Verifica planurile actualizate dupa corectare/modificare;
e. Asigura suport pentru verificarea, arhivarea si organizarea documentelor;
f. Asigura suport pentru intocmirea documentelor de tipul procese verbale, foi de prezenta, rapoarte, grafice, programe, inregistrari, etc;
g. In conformitate cu procedurile/regulile in vigoare urmareste materialele incepand cu depozitarea in magazie si verifica daca corespund din punct de vedere cantitativ si ca tip;
h. Asigura suport pentru Proiectare la calculul necesarului si comanda cablurilor si a materialelor pentru etansarea trecerilor;
i. Urmareste si tine evidenta consumului de materiale;
j. Intretine baza de date a materialelor;
k. Initiaza achizitia de mijloace de productie, scule si dispozitive;
l. Intocmeste rapoarte si/sau furnizeaza datele necesare rapoartelor pentru urmarirea stadiului de executie a proiectelor, aprovizionare, consum materiale etc.

Doritorii vor depune cererile la:
Secretariat sediul din Strada Alexandru Moruzzi nr. 132A, cod 800223, Galaţi.
E-mail: ekl@eekels.ro sau prin fax: 0236 - 448371.

MICA PUBLICITATE ÎN VIAŢA LIBERĂ CU PLATA PRIN SMS!

Tarif comandă: 3,0 Euro+TVA

Număr UNIC de telefon Orange, Vodafone şi Telekom: **1442**

Pentru recepţionarea corectă a mesajelor vă rugăm NU FOLOSIŢI DIACRITICELE (ex: ş, ţ, ă, î, â)!

SMS-ul se scrie astfel:

Indicativ oraş	Spaţiu	Indicativ rubrică	Spaţiu	Text mesaj
GL		vezi lista rubricilor şi indicativelor acestora		154 caractere

Exemplu de anunţ trimis prin SMS:
GL *05 Angajam vanzatoare cu experienta pentru magazin alimentar. 0722xxxxxx.*
Un mesaj poate avea maxim 154 de caractere (inclusiv spaţiile libere).

PUBLICITATE

Luni, 4 Iulie 2016

Lista rubricilor disponibile pentru acest serviciu şi indicativele de rubrici:

01 - Prestări servicii; 02 - Pierderi; 03 - Schimburi; 04 - Cereri de serviciu; 05 - Oferte de serviciu; *Vânzări* 06 - terenuri; 07 - garsoniere; 08 - 1 cam.; 09 - 2 cam.; 10 - 3 cam.; 11 - 4-5 cam.; 12 - case ; 13 - spaţii com.; 14 - electr.- electronice ; 15 - auto ; 16 - diverse; *Cumpărări* 17 - terenuri; 18 - garsoniere; 19 - 1 cam ; 20 - 2 cam.; 21 - 3 cam.; 22 - 4-5 cam.; 23 - case ; 24 - spaţii com.; 25 - electr.- electronice ; 26 - auto ; 27 - diverse; *Închirieri oferte* 28 - ap.; 29 - spaţii com.; *Închirieri cereri* 30 - ap.

Atenţie la introducerea indicativului de rubrică! Dacă o rubrică nu are indicativ, înseamnă că nu o puteţi apela prin acest serviciu. Nu introduceţi deliberat indicativul altei rubrici. Dacă mesajul nu corespunde rubricii respective, acesta nu va fi publicat. Textul publicat va fi identic cu cel scris în mesaj. Nu se adaugă automat numărul de mobil de pe care a fost trimis mesajul. Acesta trebuie completat de d-voastră. **1 SMS trimis = 1 apariţie publicată în Viaţa Liberă.** Nu trimiteţi acelaşi mesaj de mai multe ori într-o zi în speranţa că va fi publicat în zile consecutive. Programul utilizat nu poate face acest lucru. **Mesajele care nu corespund regulilor enumerate nu vor fi publicate!** SMS-urile trimise în cursul zilei până la ora 15,00 vor fi publicate în ziua următoare.SMS-urile transmise după ora 15,00 vor fi publicate peste 2 zile.

Sesizări la telefon: 021.3196098

Atenţie! Pentru mare publicitate contactaţi DEPARTAMENTUL PUBLICITATE:
Galaţi, str. Domnească nr. 68, tel: 0236 460719; 0372 363642; e-mail: pub@viata-libera.ro, www.viata-libera.ro

VREŢI SĂ VĂ FACEŢI RECLAMĂ? SUNAŢI LA Tel. 0372 363 642

Oferte de Serviciu

Societate comercială angajează
ŞOFERI PROFESIONIŞTI
pentru autobasculante
ELECTRICIENI ELECTROMECANICI
cu desfăşurarea activităţii pe Halda de Zgură, platforma Combinatului.
Puteţi transmite Curriculum Vitae pe email benzenpecimportexport@gmail.com, fax 0236 331 001 sau îl puteţi aduce personal la sediul societăţii, pe str. George Coşbuc nr. 257 în incinta clădirii Galmopan (la parter).

• Restaurant ultracentral angajează bucătar, ospătar. Telefon 0756338733, 0748394284 (185043)
• Restaurant Cormoran angajează bucătar, ajutor de bucătar şi femeie de serviciu cu experienţă. Tel. 0746884622 (185046)
• Angajăm: şoferi C+E, cu experienţă; paznici noapte. Tel. 0751923840 (185061)
• Cofetărie angajează vânzătoare. Relaţii la telefon 0751251677 (185064)
• Angajez muncitori necalificaţi. Relaţii str. Combinatului nr.7, vis-a-vis IVECO, ora 10,00. CV obligatoriu. (185070)
• SC angajează lăcătuşi construcţii metalice, sudori, hidroizolatori, muncitori necalificaţi. Tel. 0236449605, 0736631678 (185072)
• Societate comercială angajează brutar (frământător, cocător). Tel. 0766/337339. (185073)
• SC Frontera Trading SRL angajează şoferi distribuitori pentru pâine şi patiserie. Tel. 0751139488 (185100)

• DYP Security angajează agenţi intervenţie. Tel. 0725892115 (185114)

• SC angajeaza sofer profesionist B,C,E. Experienta minim 5 ani, salariu 1700 lei net. Informatii la 0731840532. (185125)
• SC angajeaza operatori utilaje cu experienta pe buldozer, excavator, autogreder. Salariu 1700 net. Informatii la 0731840532 (185126)

ASIL SRL angajează
MECANIC maşini-ambalare
MANIPULANT marfă-depozit
PERSONAL AMBALARE şerveţele umede
Tel. 0236470890, email costel.dumitru@asilgroup.ro.

• Salon evenimente festive angajeaza administrator/sef de sală. Salariu motivant. Relatii la tel. 0756065729. Responsabilitati: -mentinerea relatiilor cu clientii -organizarea de evenimente, promovare Cerinte: -experienta in domeniu minim 5 ani -implicare in dezvoltarea continua si imbunatatirea serviciilor oferite -permis de conducere categ. B (185127)
• Restaurant Carpe Diem angajeaza bucatar cu experinta. Cv-urile se depun pe str Traian nr. 446. Informatii la 0756065729 (185128)

• Restaurant PESCĂRUŞ angajează barmani şi bucătari. Relaţii la 0747350659 (185135)

• SAIZ TOUR, agenţia Galaţi, angajează agent de voiaj, cu experienţă, cunoştinţe operare PC. CV la: robert@saiztour.ro (185140)

• Angajăm vânzător (recepţioner) produse suplimente sportive. Sală fitness. Tel. 0769241930 (185149)

• Restaurant ANTIC angajează personal pentru spălat vase. Relaţii la restaurant, în Ţig.1, între bl.A3-A4. (185152)

• SC angajează: fierari betonişti, dulgheri, finisori. 0755666865. (185163)

• Societate comercială angajează în condiţii avantajoase: croitorese cu experienţă, tapiţer, confecţioner mobilier PAL şi montator mobilier. Relaţii la telefon: 0742038393. (185166)

• Societatea PRUTUL SA angajează gestionar recepţie/ livrare materii prime/ produse auxiliare. CV-urile se pot trimite la: personal@prutul.ro; fax 0236460616 sau la sediul: str. Ana Ipătescu nr.12 (185180)
• Angajăm vânzătoare, cunoştinţe contabilitate primară. CV+ foto la: cri_ramona80@yahoo.com (185186)

Restaurant I.C.Frimu angajează urgent
BUCĂTĂREASĂ
cu experienţă pentru activitatea de catering şi mese organizate.
Relaţii la telefon 0755.864.489.

• Angajez vânzătoare pentru magazin mixt, situat în Ţiglina I. Salariu motivant. Tel. 0740039190 (185193)
• Angajez vânzătoare magazin mixt, cu experienţă. tel. 0747168939 (185204)
• SC angajează şofer profesionist cat. B,C,E. Cerinţe: atestat marfă. Relaţii 0742826194 (185213)

• SC angajează mozaicar şi muncitor necalificat în construcţii funerare. Tel. 0741591955 (185215)

Restaurant ICFrimu angajează urgent
PERSOANĂ
pentru curăţenie şi activităţi auxiliare în bucătărie.
Relaţii la telefon 0755.864.489.

• SC angajează muncitori calificaţi pentru construcţii. Tel. 0740367063 (185216)
• Restaurant- pizzerie angajează barman, ospătar, bucătar şi pizzar. Salariu atractiv. 0752539122 (185224)
• SC STILOTERM angajează sudor autogen pentru instalaţii gaze naturale. Relaţii telefon 0751829026 (185238)

• SC angajez şofer cat. C+E, cu atestate pentru transport marfă, naţional. Tel. 0744607558 (185244)

• Agent vânzări Call Center, cu experienţă, dexteritate introducere date pe calculator. CV pe office@promotur.ro (185266)
• Caut persoană pentru menaj în casă, ofer cazare. Tel. 0751552502 (185275)

Restaurant I.C.Frimu angajează part time
ŞOFER
categoria B, pentru activitate de catering.
Relaţii la telefon 0755.864.489.

• Angajez instalator sanitar, aer condiţionat, muncitor necalificat. 0743042562 (185278)

• Best PizzaChicken angajează personal fast-food, cu sau fără experienţă, (casierie- servire, pizza). Tel. 0747622174 (185282)

• SC angajează şofer categ. „B", şofer autobasculantă, operator excavator/ volă, sudor, lăcătuş, pentru punct de lucru „halda de zgură". Tel. 0236448108, luni- vineri 09.00- 17.00. (185286)

• Magazin „FEMME"- cosmetică şi accesorii femei, angajează vânzătoare cu experienţă. Vă aşteptăm cu CV-urile dumneavoastră în punctul de lucru situat la IREG sau detalii telefon 0743011546 (185288)

• Magazin lenjerie intimă, angajează vânzătoare. Tel. 0743135719 (185289)

• Restaurant angajez ospătăriţă, cu experienţă. Rog seriozitate. Tel. 0745954960 (185290)

• Angajez tâmplar şi muncitor necalificat pentru executarea mobilierului din lemn masiv. Tel. 0726386358 (185297)
• Angajăm tehnicieni şi manipulanţi. Relaţii la telefon 0755138281 (185301)

• Hotel-Restaurant Corneliuss angajează ospatar cu experienţă. Tel 0749278177. (185305)

• Angajăm instalatori, electricieni şi rigipsari. Tel. 0740034287 (185306)
• Caut şofer cu experienţă pe comunitate, pentru dubă de 3,5 t. cu prelată. Se munceşte pe comunitate. 0741529746 (185322)
• TITO'S CAFFE angajează barman. Telefon 0755432561 (185328)
• Cafe-bar angajează barman- barmaniţă. Telefon 0755432561 (185329)

Restaurant Teatris angajează
• BUCĂTARI • OSPĂTARI
• AJUTORI DE BUCĂTARI
• AJUTORI DE OSPĂTARI
Relaţii la tel. 0748.228.229.

• Angajez maistru LCN, sudori electric, CO2, autogen şi lăcătuşi construcţii navale. 0744560891, 0757168999. CV-ul: tehnic@invest-imob.ro (185331)

SC ANGHEL NG SRL GALAŢI angajează
ŞEF PARC AUTO
cu experienţă / salariu motivant / transport asigurat.
CV: secretariat@anghelng.ro. Tel. 0236.826.536.

• Societate comercială angajez vânzătoare magazin alimentar. Tel. 0744693556 (185334)

• SC angajează geamgii, confecţioneri tâmplărie PVC+ aluminiu. 0749878113 (185339)

• SC angajează şoferi profesionişti pentru transport naţional de mărfuri. 0749878113 (185340)

• SC angajează urgent sudori MIG-MAG, lăcătuşi confecţii metalice, instalatori sanitari, electricieni. 0751637592 (185341)

• SC angajează montatori aer condiţionat, vopsitoare la trafalet confecţii metalice, placatori panouri sandwich. 0751637592 (185344)

• Angajez muncitor amenajări interioare, exterioare. 0744177056 (185362)
• Societate comercială angajăm şofer cat.B, pentru distribuţie pâine. Tel. 0748883915 (185368)

PUI LA JAR(vizavi de Tribunal) angajează
PERSONAL GRĂTAR şi LIVRĂRI
Tel. 0754.778.458.

BAMEN SERVICES angajează
MUNCITORI NECALIFICAŢI instalaţii
INSTALATOR instalaţii termice şi sanitare
TABULATOR tablă şi alp
LĂCĂTUŞ MECANIC
INSTALATORI echipamente AC
Aşteptăm CV-urile dumneavoastră în showroom-ul BAMEN, bd. George Coşbuc, nr. 223A.
Tel. 0336 - 802.200 / 401.299
Email: bamen@bamen.eu

electrica Sursa ta de energie

INTRERUPERI PROGRAMATE
11 - 15.07.2016 SDEE Galati

Data planificata pentru retragere	Durata planificata (interval)	Instalatii retrase / Locatia (localitatea+starzi)
11-12.07. 2016	09.00 – 16.00	- Com. Matca, Corod, Balasesti, Certesti, Cosmesti – partial, Negrilesti – partial, Brahasesti - partial; - Mun. Tecuci – Str. Vrancei, Vigilentei, Sergent Serea, Vornicului, Vidin, Horia, Harlescu, Criviteni, Partizanului;
12.07.2016	08.00 – 16.00	- Bl. F4, F5, L, A21 – Micro 16, CALORGAL – SC DOINA, APA-CANAL – hidrofor afer. SC DOINA Micro 16. Agenti economici aferenti.
12.07.2016	09.00 – 15.00	- Loc. Tulucesti;
13.07.2016	09.00 – 15.00	- Loc. M. Kogalniceanu;
13-15.07. 2016	09.00 – 16.00	- Com. Matca, Balasesti, Certesti, Corod – partial, Brahasesti – partial, Cosmesti – partial, Negrilesti – partial, PT Peresciv (terti); - Mun. Tecuci – Str. Vrancei, Vigilentei, Sergent Serea, Vornicului, Vidin, Horia, Harlescu, Criviteni, Partizanului;
14.07.2016	08.00 – 16.00	- Bl. C1, Bloc 1, Camin 1, Camin 2, Camine : A, B, C, D, E, F, G, H, I, J – Siderurgistilor c/c Drumul Viilor. Agenti economici aferenti.

Astfel, în aceste intervale orare, la toţi consumatorii casnici şi agenţii economici din zonele amintite, va fi sistată furnizarea energiei electrice. Dată fiind importanţa acestor lucrări pentru îmbunătăţirea serviciilor oferite de societatea noastră, apelăm la înţelegerea tuturor consumatorilor de energie electrică din aceste zone. Sperăm că vom evita împreună orice evenimente neplăcute.
Sucursala de Distribuţie a Energiei Electrice Galaţi, str. N. Bălcescu, nr. 35A.
Deranjamente: 0236.929, telverde: 0800.150.036
Anunţurile de întrerupere sunt postate şi pe site-ul instituţiei www.mnd.electrica.ro - Relaţii clienţi

• Angajez barman ospătar, salvamar plaja Doaga din Tecuci. Tel. 0764640989 (185377)
• Închiriez post manichiură, pedichiură, frizerie. Tel. 0729769436. (185380)

• SC LEMACONS SRL, societate de construcţii, cu sediul în Galaţi, str. Crizantemelor nr. 6, angajează: muncitori necalificaţi pentru săpat şanturi, CV- urile se pot trimite la e- mail: office@lemacons.ro. Relaţii la telefon: 0336401564, fax: 0336401567, de luni până vineri, între orele 8.00- 15.30. (185381)

• Angajez modelator covrigi, patiser, cu experienţă; zona Maşniţă. Tel. 0740072249 (185396)
• I. Spitalul de Pneumoftiziologie Galati, in conformitate cu prevederile H.G. nr.286/2011 pentru aprobarea Regulamentului-cadru privind stabilirea principiilor generale de ocupare a unui post vacant sau temporar vacant corespunzator functiilor contractuale si a criteriilor de promovare in grade sau trepte profesionale imediat superioare a personalului contractual din sectorul bugetar platit din fonduri publice, organizeaza concurs pentru ocuparea unor functii contractuale vacante pe perioada nedeterminata, dupa cum urmeaza: • 1 post asistent medical generalist cu studii postliceale Cerinte si conditii de participare: - minim 4(patru) ani vechime ca si asistent medical generalist - diploma de scoala sanitara postliceala sau echivalenta • 1 post economist – Serviciul Runos Cerinte si conditii de participare: - minim 7(sapte) ani vechime ca si economist - absolventi ai invatamantului superior de specialitate - curs perfectionare Resurse Umane recunoscut de Ministerul Muncii, Familiei si Protectiei Sociale Concursul se va desfasura la sediul unitatii conform calendarului urmator: - 15.07.2016, ora 12.00: data limita de depunere a dosarelor - 01.08.2016, incepand cu ora 09.00. proba scrisa - data si ora interviului vor fi comunicate ulterior. II. Unitatea organizeaza concurs pentru ocuparea unei functii contractuale temporar vacante pe perioada determinata, dupa cum urmeaza: • 1 post infirmiera Cerinte si conditii de participare: - Curs infirmier organizat de OAMGMAMR - vechime minim 6(sase) luni Concursul se va organiza conform calendarului urmator: - 08.07.2016, ora 14.00 : data limita pentru depunerea dosarelor - 18.07.2016 , ora 10.00 : proba scrisa - data si ora interviului vor fi comunicate ulterior Detalii suplimentare se pot obtine de la sediul Spitalului de Pneumoftiziologie Galati Str. Stiintei nr. 117 tel : 0236/460712 int 210, sau pe site-ul spitalului http:// w.w.w. spitalpneumoftiziologiegalati.ro. Plata anuntului de concurs se va face din contul nostru de virament nr. RO03TREZ24F660601203001X, deschis la Trezoreria Municipiului Galati. (185400)

• Bella Casa angajează şef atelier şi personal muncitor pentru secţia debitare pal. CV-urile se pot trimite pe e-mail office@bella-casa.eu sau la sediul firmei de pe str. Tecuci nr. 288. Tel. 0725.594.894. (185403)

• Angajam urgent contabil cu experinţă min. 5 ani în contabilitatea bugetară. Telefon: 0741654108. (185404)

• Bella Casa angajează operator facturare în domeniu pal melaminat şi accesorii mobilier. Cerinţe: cunoştinţe MS Office, atenţie la detalii, responsabilitate, receptivitate. CV-urile se pot trimite pe e-mail office.gl@bella-casa.eu sau la sediul firmei de pe str. Tecuci nr. 288. Tel. 0732.127.004. (185406)

• Expert contabil caut pentru colaborare o persoană serioasă pentru activităţi specifice de contabilitate. Astept CV: mihaelanistor30@yahoo.co.uk (185414)

• Angajez vânzătoare magazin mixt, zona Micro 21. 0746904768 (185418)
• Angajăm mecanici, electromecanic, şofer distribuţie, muncitori calificaţi/ necalificaţi în domeniul panificaţie- patiserie, cofetărie. Telefon 0752232568 (185423)
• Angajez vânzătoare magazin alimentar. 0754745665 (185426)
• Brutărie, angajează urgent modelatoare, salariu motivant. Tel. 0757089886 (185434)

• Angajez vânzătoare pentru bar cartier ICFrimu. Tel. 0752937011 (185435)

• Angajez şofer profesionist. Telefon 0757356815 (185436)

• MENAROM P.E.C S.A. Galaţi angajează găuritor, mortezor, frezor, rectificator, bohrwerkist, danturist, vopsitori industriali (pistol+ trafalet+ pregătire suprafeţe), lăcătuşi construcţii metalice, lăcătuşi montaj reductoare. Se cere experienţă şi cunoştinţe citire desen tehnic şi aparate de măsură şi control. CV-urile se depun la sediul societăţii din Galaţi, Calea Prutului nr.12, telefon 0236448931 sau prin email: office@menarom.ro (185439)

• Angajez manichiuristă cu experienţă şi coafeză. Tel. 0766683617/ 0754474690 (185440)
• Închiriez 2 scaune coafor. Tel. 0766683617/ 0754474690 (185441)
• Angajez vânzătoare part-time, magazin mixt. Tel. 0740793610 (185445)
• Angajez vânzătoare magazin mixt. Tel. 0755860217, după ora 10,00. (185449)
• COFETĂRIA DRAGOS ROSU ANGAJEAZĂ: PATISER CU, SAU FARA EXPERIENŢĂ ŞI UN POST PT VASE ŞI CURĂŢENIE, NU PENSIONARA. Telefon:0751070034. (185457)
• Angajez barmaniţă. Rog seriozitate. Tel. 0744753080 (185462)
• Angajez vânzătoare cu experienţă pt magazin alimentar. Salariu 1350 lei net. 0732733218 (185463)
• Societate comercială angajează şofer profesionist, cu atestat marfă pentru transport ciment (cimentruc). Relaţii la telefon 0741132669 (185477)
• Angajez personal magazin mixt, cu experienţă şi recomandare. Tel. 0740276996 (185485)
• Angajez vânzătoare. 0744372648 (185496)
• SC angajează muncitori necalificaţi, calificaţi, în domeniul construcţiilor. 0741582972. (185498)
• Caut contabilă cesionare limba engleză. Strada Traian nr.64. Contact telefon 0746115098 (185503)
• Caut constructori, pentru 200 mp faianţă, 13 lei/ mp. 0733945779 (185509)

• Angajez personal în construcţii. Salariul 2500 lei. Maximă seriozitate. 0753428878 (185512)

• SC angajează zidari, zugravi, dulgheri. Telefon 0774042054 (185515)
• SC angajează agent vânzări produse metalurgice. 0757591302 (185516)
• Fermă zootehnică angajează îngrijitori vaci lapte. Ofer masă, cazare, salariu. 0745609138. (185519)
• Angajăm agent vânzări show-room tâmplărie PVC şi Al. Salarizare motivantă. 0756624723 (185521)
• CUMPĂNA 1993 angajează operator intervenţii/ reparaţii dozatoare apă. Cerinţe: carnet conducere, minime cunoştinţe tehnice. Aşteptăm CV-uri la: galati@cumpana.ro Telefon 0732599913 (185523)
• Angajăm electricieni pentru punct de lucru VARD Brăila. Telefon 0746055496 (185526)

• Restaurant chinezesc Panda angajează ospătar cu carnet conducere. 0744505601 (185530)

• Angajez vânzătoare bar. Telefon 0746066260/ 0745860474 (185531)

• Birou executor judecătoresc angajează secretară. Cerinţe: persoană ordonată şi riguroasă în îndeplinirea sarcinilor, cu experienţă operare PC (Word, Excel) şi aptitudini de comunicare. Avantaje: cunoştinţe juridice, prezenţă agreabilă. CV şi fotografie se vor trimite la adresa de email: birou@executari-silite.ro. Numai persoanele selectate vor fi contactate pentru interviu. (185532)
• Societate comercială angajează casieri şi vânzători platformă staţie distribuţie carburanţi. CV pe adresa interoil_srl@yahoo.com. (185533)

• Agenţie de pariuri, angajează personal (2 posturi), salarizare motivantă+ bonusuri. 0756806412 (185542)

• Spălătorie auto, Coşbuc 113, angajează personal, salarizare motivantă. 0756806412 (185543)

• SOCIETATE COMERCIALĂ ANGAJEAZĂ MUNCITORI NECALIFICAŢI, SUDOR ŞI MAŞINIST LA MAŞINI PENTRU TERASAMENT- EXCAVATORIST. SALARIU ATRACTIV. TELEFON 0757802756 (185551)

• Selectam Sudori MIG - MAG (135 sau 136) si TIG WIG pentru GERMANIA • experienta in sudura sudura de minim 3 ani; Beneficii: • angajarea se face cu contract de muncă; • tarif pe ora foarte atractiv; • se lucreaza minim 220 ore pe luna; • bani de masa • transport local si international; • cazare; • asigurari de sanatate recunoscute international; Trimiteti cv-ul in limba engleza sau romana la adresa: office@jpsgroup.ro „ (185554)

• Societate angajează: Contabil/ economist, experienţă minim 2 ani; Secretară; lucrători Gestionari, Şoferi profeţionişti pentru TIR; Muncitori necalificaţi. CV-urile se trimit pe adresa de email: nic_nic36@yahoo.com (185555)
• SC angajeaza SUDOR, LACATUS MECANIC SI ELECTRICIAN, PRELUCRATOR PRIN ASCHIERE, cu experienta in reparatii poduri rulante. Rel la tel: 0730535491. (185557)
• S.C. ATLAS MANAGEMENT TRADE ATL SRL GALAŢI, Str. Calea Smirdan nr. 2, ANGAJEAZA: -ŞOFERI permis categoria C, CE; -STIVUITORIŞTI; -MECANICI REPARATII SI INTRETINERE AUTO SI UTILAJE; -MECANICI REPARATII INSTALATII HIDRAULICE; -ZUGRAVI. Relaţii suplimentare, telefon 0236448114, 0725682183. Program: Luni – Vineri, orele 8.00-16.00. (185559)
• Angajez şofer TIR, cu experienţă, pentru Ro. 0748794484 (185560)

• Angajez muncitori necalificaţi. Tel. 0722570051 (185564)

• Angajăm vânzătoare magazin alimentar (preparate+ dulciuri). Tel. 0737773830. (185571)

• GALMIRAD GRUP ANGAJEAZĂ LĂCĂTUŞI NAVALI, SUDORI CO2/ AUTOGENI, CU EXPERIENŢĂ PENTRU VARD BRĂILA ŞI DMHI MANGALIA. 0751414248 (185573)
• Restaurant DAKOTA angajează bucătar, ajutor de bucătar, spălător vase şi ospătar. Telefon 0767573603 (185576)
• FIRMA CU DOMENIU DE ACTIVITATE IN AGRICULTURA ANGAJAM ELECTROMECANIC SI INGINER AGRONOM/ HORTICOL. CV PE MAIL: DANGPOPA@YAHOO.COM, TEL: 0744178233 (185579)
• Restaurant angajează personal bucătărie. 0749506301. (185580)

Propuneri de Afaceri

• CASA DE AJUTOR RECIPROC MOLDOVA GALAŢI oferă ÎMPRUMUTURI pensionarilor şi salariaţilor în CONDIŢII AVANTAJOASE; de 10 ori fondul; împrumut maxim 25.000 lei. Informaţii la telefon 0236411122, 0724599854. Program luni- vineri: 9,00-17,00. (183795)

COVURLUI
CREDITE
CU GIRANŢI SAU IPOTECĂ PENTRU PERSOANE FIZICE ŞI JURIDICE ÎN 24 ORE
BONUS*: la fiecare 11 dobânzi plătite, a 12-a este gratuită
Relaţii la sediul din str. Siderurgiştilor, nr. 45, bl. SD1B, parter sau la telefon 0236 319154.
*ofertă valabilă în anumite condiţii

Vânzări Auto

• Vând Dacia Solenza, motor 1,4, benzină, culoare roşu, nr. înmatriculare GL 26 FUL. 22.10.2004, catg. auto M1. Nr. tel. 0724673188. (185378)
• Vând Tico SL, 35000 km. 0742538052 (185511)

Cumpărări Auto

• CUMPĂR AUTOTURISME orice tip, 2004-2014. 0742597315. (184662)
• Firmă autorizată Rabla 2016, Re-mat achiziţionează autoturisme, autoutilitare. Tel. 0755874388, 0753051106 (184761)
• Cumpăr maşini de la proprietari. 0743513793 (185189)

Vânzări Electronice

• OFERTĂ: maşini de spălat -399, frigidere -350, televizoare -250. Tel. 0745353977. (185461)

Vânzări Diverse

BRATEŞ PRUT FRUMUSIŢA S.A.
VINDE LUCERNĂ
PRIMA COASĂ, BALOŢI MICI, BALOŢI MARI ROTUNZI ŞI GRANULE DE LUCERNĂ.
PREŢUL ESTE NEGOCIABIL
0747/536693, 0774/404478

• Vând rulou gazon natural. 0748957414 (183833)
• Vand porci pentru taiat. 0722/636790. (184259)
• Vând utilaje noi, profesionale pentru spălătorie şi curăţătorie chimică. Tel. 0744826136 (184922)
• Vând 2 locuri de veci, alăturate, cimitir „Sf. Lazăr", Ţig.3. Tel. 0722290425, 0730698208 (185003)
• Vând garaj proprietate personală, cu acte în regulă, str. Nicolae Alexandrescu, colţ cu str. Serei. Tel. 0771953302, 0772959706 (185243)

• Vând 2 parcele cimitir Sf. Lazăr, aproape de intrare. 0744346839 (185427)

• Vând 40 familii de albine şi centrifugă de inox 4 rame. 0722785904 (185479)
• Vând aparat sudură invertor +argon. 0743042578 (185575)

Cumpărări Diverse

• Cumpăr fier vechi, calorifere. Tel. 0745192393, 0747538213 (183881)
• Antichităţi, bani vechi, decoraţii, vederi, ceasuri, eurocenţi, tablouri, cristaluri, cărţi. 0236323500, 0751167540. (185392)
• Cumpăr sticlă de sticlă, 0,20/kg, la domiciliu. 0741753358 (185437)

CUMPĂRĂM CALORIFERE, FIER VECHI. CĂRĂM MOLOZ.
- FIRMĂ AUTORIZATĂ -
SUPER PREŢ !
Telefon 0755.476.037.

• SC achizitioneaza de la domiciliu fier vechi, hartie, pet. Telefon 0745.383.583 (185459)
• Magazin antichităţi cumpărăm: tablouri, mobilier, aur, argint, ceasuri, bancnote,monede, carte, decoratii, carti postale. 0751307072 (185460)

Diverse

• Primesc donaţii de: cărţi, documente, vederi, monede, medalii, discuri, alte antichităţi. 0751167540 (185391)

RESTAURANT VALMONELY
Str Stadionului
0742038538
• Nunţi • Botezuri • Mese festive
Preţuri avantajoase!

Diverse Prezicătoare

• Doamna Aurica vă scapă de farmece, dezleagă cununii, împacă căsnicii, vindecă boli, beţia, scoate argintul, spor în afaceri. Rezolvare garantat, 5 ore. 0753704462, 0731203412 (185364)

Decese

CEPROVIA-SERVICII FUNERARE
Sicrie, îmbălsămări, constatări deces, transport funerar.
NON STOP Ţiglina II, str. Constructorilor, vizavi de Poliţia Judeţeană
0724 599 840

CHRISTIAN COMPANY
SICRIE de la **100 lei**
POMENI de la **20 lei**
GRATUIT Casa Mortuara Transport Funerar
NON STOP: 0747.205.205
www.christiancompany.ro

• În loc de „La mulţi ani", te conducem pe ultimul drum, dragul nostru coleg de clasă, BUJOREANU MARICEL, gimnast de performanţă, profesor de ed. fizică, absolvent al Liceului Sportiv Nr.4. Dumnezeu să-l odihnească în pace! Colegii de clasă (185565)

• Pe 1 iulie s-a stins din viaţă PATRICHIANA, fostă salariată la „11 lunie", după o suferinţă scurtă, dar foarte grea. Dumnezeu s-o odihnească lângă toţi cei dragi- mama, soţul, surorile, cumnaţii şi nepoţii. Geta Vişansoră, Viviana nepoată, Nelu ginere, Vlăduţ nepot. (185566)

• Locatarii blocului E1, scara 3, din Ţiglina 2, exprimă pe această cale profunde regrete şi sincere condoleanţe familiei îndoliate, în aceste clipe de grea încercare, la decesul celui care le-a fost vecin, profesor BUJOREANU MARCEL. Dumnezeu să-l ierte şi să-l aşeze în rândul celor drepţi! (185567)

• Cu profundă durere, familia anunţă încetarea din viaţă, după o îndelungată suferinţă, a celei care a fost STAN ELENA, învăţătoare pensionară. Înhumarea astăzi, 4 iulie 2016, ora 12.30, la Cimitirul „Sfântul Lazăr". (185578)

Comemorări

• Cu tine alături, viaţa era plină de speranţe, lângă chipul tău bun şi blând, viaţa avea farmecul ei, dar, există un loc unde timpul se opreşte, speranţele mor şi durerea e fără cuvinte. A trecut un an de când ai plecat de lângă noi MIHNEA NARCISA, la 31 de ani. Dumnezeu să te ierte. Nicu soţ, Denisa fiica şi familia. (185356)

• Florile de narcise s-au scuturat, dar a rămas parfumul lor, aşa şi tu MIHNEA (POŞA) NARCISA, 31 de ani. Ai plecat lăsând în urma ta amintirea unui an de lacrimi şi durere. Te vom păstra totdeauna în sufletele noastre. Multă lumină în calea sufletului tău. Familia. (185358)

• În această zi de vară sufletele noastre sunt umbrite de durerea care ne apasă de 14 ani de când draga noastră mamă, bunică şi străbunică, IONESCU VASILICA, ne-a părăsit pentru totdeauna. Dumnezeu s-o odihnească în pace! Familiile Ardeleanu Costică fiu şi Ardeleanu Willi nepot. (185562)

Glume

Vasile **Ghica**

- Tu, bărbate, vrei numai sex!
- Dacă știai să gătești, aș fi vrut și-o ciorbă!

- Dle polițist, soțul meu a dispărut de acasă.
- Ce să-i spunem dacă îl găsim?
- Spuneți-i să se întoarcă, pentru că nu mai vine mama la noi.

- Nouă bărbați din zece preferă femeile cu pieptul mare.
- Așa este. Iar celui de-al zecelea îi place de ceilalți nouă.

4 iulie 1999

Lansarea satelitului ˝Raduga-1˝

Rusia a lansat, de pe cosmodromul Baikonur din Kazahstan, la data de 4 iulie 1999, satelitul de comunicații militare „Raduga-1"

V.G.

Cotele apelor Dunării

din 3 iulie 2016

Cernavodă	330 cm	+5 cm	GALAȚI	387 cm	+5 cm
Hârșova	386 cm	+2 cm	Isaccea	315 cm	+3 cm
Brăila	397 cm	+5 cm	Tulcea	253 cm	+2 cm

www.viata-libera.ro

Viața din Internet

Filme la TV

4 iulie

Lunetistul american

(dramă de război, SUA, 2014)
HBO, ora 20,00
Cu: Bradley Cooper, Sienna Miller, Jake McDorman, Brian Hallisay
Titlu original: American Sniper

Film biografic despre celebrul lunetist Chris Kyle, recordman în ceea ce privește țintele lovite. Și, tocmai din cauza renumelui său, luptătorii irakieni și-au propus să-l prindă cu orice preț.

Ninja

(film de acțiune, SUA, 2009)
PRO TV, ora 21,30
Cu: Scott Adkins, Tsuyoshi Ihara, Mika Hijii, Todd Jensen
Titlu original: Ninja

Senseiul unei școli de ninja, ajuns la bătrânețe, are în minte câțiva posibili succesori, care au demonstrat că sunt luptători desăvârșiți. Printre ei, nechibzuitul Masazuka și un orfan de origine americană, Casey. În timpul unei confruntări, Masazuka aproape că îl ucide pe Casey, iar asta face ca el să fie dat afară din școală. Din nefericire, acesta devine asasinul perfect, grație antrenamentului de care a avut parte. Masazuka revine la școală și pretinde să i se dea ceea ce, crede el, i se cuvine: mai multe arme străvechi, transmise de studenți din generație în generație.

Agenda culturală

Expoziții

- **Muzeul de Artă Vizuală** - Expoziția „Pictură", a lui Ștefan Buțurcă.
- **Sala „Nicolae Mantu" a Galeriilor de Artă** - Salonul de vară al artiștilor plastici gălățeni.
- **Muzeul de Istorie** „Paul Păltănea" (str. Domnească nr. 25) - Expoziția „Jandarmeria gălățeană - 166 ani de istorie. Tradiție și perspectivă". Muzeul „Casa Cuza Vodă" (str. Al. I. Cuza nr. 80) - expozițiile: „Ambient monden românesc - A doua jumătate a secolului al XIX-lea - prima jumătate a secolului XX", „Principatele dunărene în cartografia medievală și modernă", „Poliția română la ceas aniversar. Girofaruri pentru autovehiculele prioritare", Exponatul lunii: „Șanță manuală pentru biscuiții Carol". Muzeul „Casa Colecțiilor" (str. Eroilor nr. 64 - fosta Farmacie Ținc) - expozițiile: „Ambient interior gălățean - sfârșitul secolului al XIX-lea - începutul secolului XX", „Restituiri Makșay", „Smaranda Brăescu - Regina aerului", „Filatelia românească între modernitate și contemporaneitate", „Medalistica românească între 1839-1939", „Orașul Iași. Memoria monumentelor", expoziția „Galații de altădată". Casa „Hortensia Papadat Bengescu" (comuna Ivești) - expoziția „Personalități iveștene". Casa Rurală „Ion Avram Dunăreanu" (comuna Suhurlui) - expoziția „Ambient tradițional românesc". Casa Memorială „Costache Negri" (comuna Costache Negri) - temporar închisă.
- **Complexul Muzeal de Științe ale Naturii** „Răsvan Angheluță" Expoziția „Feeria cristalelor", Expoziția „Flori la malul Dunării", Expoziția „Lumea insectelor", Expoziția de fluturi vii, Expoziția „Albinele și noi", expozițiile: „Dunărea, Dobrogea, Delta", „Africa", „Vestitorii primăverii", Grădina Botanică și Acvariul pot fi vizitate între orele 10,00 - 20,00 (miercuri - duminică), iar Observatorul Astronomic este deschis între orele 19,00 - 22,00 (marți - sâmbătă). Grădina Zoologică de la Gârboavele poate fi vizitată de miercuri până duminică, între orele 10,00 și 18,00.

Biblioteci

- **Biblioteca „V. A. Urechia"** - luni-vineri, 9,00 - 17,00.
- **Biblioteca Franceză**- luni -vineri, 11,00 - 16,00.

Iasmina Stoianovici

Program TV

Luni

4 iulie

TVR 1

07:00 Telejurnal matinal
07:50 Filler Jocurile Olimpice de vară, Rio 2016
08:00 Telejurnal matinal
08:50 Vorbește corect!
09:00 Toate pânzele sus (rom., avent. f, ep. 3) (r)
10:00 Superconsumatorul (r)
10:50 Filler Jocurile Olimpice de vară, Rio 2016
11:00 Viața cu Derek (s. copii)
12:30 Descălecați în Carpați (r)
13:00 Germana...la 1 (live)
14:00 Telejurnal (emis. info.)
15:30 Maghiara de pe unu (emis. mag.) (live)
16:55 Vorbește corect!
17:00 Garantat 100% (r)
18:00 Gări de poveste
19:00 Marșul cavaleriei
19:35 Vorbește corect!
19:45 Filler Jocurile Olimpice de vară, Rio 2016
20:00 Telejurnal (emis. info.)
21:10 Războiul lui Stalin cu URSS-ul: 1924-1953 (mini-s., ep. 7)
22:05 Întreabă praful (SUA, dr. roman-

TVR 2

08:10 5 minute de istorie
08:20 Mic dejun cu un campion (r)
09:10 Cartea cea de toate zilele
09:20 Interzis, arestat, cenzurat
09:30 Dincolo de viitor (r)
10:00 Documentar 360°
11:00 La fix (mag. life-style)
12:00 Telejurnal (emis. info.) (live)
12:25 Olimpicii României
12:35 Televiziunea, dragostea mea
13:35 Comorile Toscanei (s. doc.)
14:30 Cultura minorităților (doc.)
15:00 Telejurnal (emis. info.)
16:00 Olimpicii României
16:10 Ieri- Azi- Mâine (talk show)
17:00 Actual pe 2 (live)
18:00 Ora de știri (emis. info.) (live)
19:00 Olimpicii României
19:10 Prințesa săbiilor (engl.-sua-can., s. avent., ep. 7)
20:10 Teatru - Buzunarul cu pâine
21:50 Cartea cea de toate zilele
22:00 Telejurnal (emis. info.) (live)
22:30 Olimpicii României
22:40 Dincolo de viitor
23:10 Locuri, oameni și comori (r)
23:40 Replay- Emisiune despre istoria

HBO

04:25 Petrecerea burlacilor (can., com.)
06:00 Cum să supraviețuiești unei despărțiri (spa., com.)
07:40 Ziua Independenței (SUA, acțiune)
10:05 Hobbitul: Bătălia celor 5 oștiri (sua-nz., avent. f)
12:30 SpongeBob: Aventuri pe uscat (SUA, f. anim.)
14:05 Aceeași Alice (SUA, f. dr.)
15:45 Dezastrul din San Andreas (SUA, f-catastr.)
17:40 Pe platourile de filmare (SUA, emis. mag.)
18:10 Yasmine (malin., acțiune)
20:00 Lunetistul american (SUA, dr. răzb.)
22:10 Captiva (SUA, f. pol.)
23:50 Bine ați venit la New York! (SUA, dr.)
01:55 Marea Neagră (engl.-sua-rus., thrill.)
03:50 Lunetistul american (SUA, dr. răzb.)

PRO TV

04:45 Will (engl., f. dr.) (r)
06:15 Ce spun românii (reality show) (r)
07:00 Știrile Pro TV (emis. info.)
10:30 La Măruță (emis. mag.) (r)
11:30 Vorbește lumea (mag. life-style)
13:00 Știrile Pro TV (emis. info.)
14:00 Vorbește lumea (mag. life-style) Prezentatori: Cove
15:00 Lecții de viață (ser.)
16:00 Ce spun românii (reality show)
17:00 Știrile Pro TV (emis. info.) Cu: Monica Dascălu
18:00 La Măruță (emis. mag.)
19:00 Știrile Pro TV (emis. info.) Cu: Andreea Esca *Sport *Vremea
20:30 Las fierbinți (rom., s. com., sez. 2, ep. 1)
21:30 Ninja (SUA, acțiune)
23:15 Știrile Pro TV Cu: Amalia Enache și Cristian Leonte
23:45 Legături invizibile (SUA, s. pol., sez. 1, ep. 12) - Ultimul episod
00:45 Ninja (SUA, acțiune) (r)
02:15 Las fierbinți (rom., s. com.) (r)
03:15 Vorbește lumea (mag. life-style) (r) Prezentatori: Cove

Prima TV

07:15 Mondenii (div., sez. 11, ep. 28) (r)
08:20 Focus Magazin (2015) (r)
10:00 Mama mea gătește mai bine (r)
11:30 Secrete de Stil (r)
12:10 Cireașa de pe tort
14:00 Focus 14 (emis. info.)
15:00 Dosarele DNA (emis. info., sez. 3, ep. 4)
16:00 Cronica netului (mag. de div., ep. 6)
16:30 Focus (emis. info.)
17:00 Mondenii (div., sez. 12, ep. 1)
18:00 Focus (emis. info.)
19:30 Mama mea gătește mai bine (gastro-reality, sez. 2, ep. 26)
20:30 Apel de urgență (reality show, ep. 4)
21:30 Cred în mine (reality show, ep. 4)
22:30 Trăsniții (sez. 26, ep. 7)
23:15 Focus din inima României (emis. info., ep. 307)
23:45 Focus Magazin (ep. 186) (live)
00:30 Mama mea gătește mai bine (r)
01:30 Apel de urgență (reality show, ep. 4) (r)
02:30 Killer Karaoke (emis. con., ep. 4) (r) Cu: Ștefan Stan
03:30 Cireașa de pe tort (gastro-reality, sez. 6, ep. 28) (r)

Antena 1

04:30 Camera Café (s. com.)
06:00 Observator (emis. info.) (live)
08:00 'Neatza cu Răzvan și Dani (div.) (live)
10:55 Teleshopping (promo)
11:15 Mireasă pentru fiul meu (reality show) (live)
13:00 Observator (emis. info.) (live)
14:00 Mireasă pentru fiul meu (reality show) (live)
16:00 Observator (emis. info.) (live)
17:00 Acces direct (talk show) (live)
19:00 Observator (emis. info.) (live)
20:00 Observator special (emis. info.) (live)
20:30 Poftiți pe la noi: Poftiți de vă iubiți (div.)
23:30 Un show păcătos (div.) (live) Invitat permanent: Cătălin Bordea
01:00 Mărturie sub tortură (sua-can., f. pol.)
02:30 Observator special (emis. info.) (r)
03:00 Acces direct (talk show) (r)

Acasă TV

08:00 Vise de smarald (ven., 2014) (r)
09:00 Teleshopping (promo)
09:15 Regina inimilor (SUA, ser.) (r)
11:15 Teleshopping (promo)
11:30 Până la capătul lumii (mex., s. dr.) (r)
13:30 Teleshopping (promo)
14:00 Clona (braz., s. tv, ep. 55)
15:00 Soț de închiriat (SUA, s. rom., ep. 35)
16:00 Spune-mi că ești a mea (mex., s. rom., ep. 153)
17:00 În așteptarea dragostei (ind., s. dr., ep. 1)
17:30 În așteptarea dragostei (ind., s. dr., ep. 2)
18:00 Trandafirul negru (tur., s. dr., sez. 4, ep. 51)
19:00 Trandafirul negru (tur., s. dr., sez. 4, ep. 52)
20:00 Până la capătul lumii (mex., s. dr., ep. 85)
21:00 Până la capătul lumii (mex., s. dr., ep. 86)
22:00 Puterea destinului (tur., s. dr., ep. 40)
23:00 Regina (rom., ser., ep. 105)
00:30 Clona (braz., s. tv) (r)
01:30 Trandafirul negru (tur., s. dr.) (r)

KANAL D

04:45 Testul de rezistență (div.) (r)
06:00 Teleshopping (promo)
07:00 Știrile Kanal D (emis. info.)
07:45 Teleshopping (promo)
08:15 Teo Show (div.) (r) Cu Teo Trandafir și Bursucu'
10:00 Teleshopping (promo)
10:30 Cu capul în nori (tur., s. com.)
12:30 Știrile Kanal D (emis. info.) *știri, meteo, sport cu Silvia Ioniță
13:30 Te vreau lângă mine (reality show) Cu Gabriela Cristea
16:00 Teleshopping (promo)
16:45 Teo Show (div.) Cu Teo Trandafir și Bursucu'
18:45 Știrea zilei (emis. info.) Cu Simona Pătruleasa
19:00 Știrile Kanal D (emis. info.) Cu Simona Pătruleasa
20:00 Furtună pe Bosfor (tur., s. dr.)
23:00 WOWbiz (div.) Cu Mădălin Ionescu și Andreea Mantea
00:30 Știrile Kanal D (emis. info.) (r)
01:45 Furtună pe Bosfor (tur., s. dr.) (r)
03:45 Te vreau lângă mine (reality show) (r) Cu Gabriela Cristea

ProCinema

07:00 Viața începe la 17 ani (SUA, f. dr., a-n) (r)
08:45 La Măruță (emis. mag.) (r)
10:00 La Bloc (s. com., ep. 25) (r)
10:30 La Bloc (s. com., ep. 26) (r)
11:00 La Bloc (s. com., ep. 27) (r)
11:30 La Bloc (s. com., ep. 28) (r)
12:30 Delgo (SUA, f. anim.) (r)
14:15 Robbersonii și poliția (SUA, com.) (r)
16:30 La Bloc (s. com., ep. 29)
17:00 La Bloc (s. com., ep. 30)
17:30 La Bloc (s. com., ep. 31)
18:00 La Bloc (s. com., ep. 32)
18:45 Banditul din Zhobe (engl., avent. f)
20:30 Vizitatori în America (com.)
22:30 Identitate (SUA, thrill.)
00:00 Patriotul (SUA, avent. f) (r)
03:15 Cine A.M. (emis. info.)

Redacția ziarului „Viața liberă" nu este responsabilă pentru modificările survenite în programul TV după închiderea ediției.

S-a întâmplat

pe 4 iulie

Virgil **Guruianu**

1541 - Pictorul Dragoș Coman realizează valorosul ansamblu de picturi murale care decorează biserica din satul Arbore, ctitorie a pârcălabului Luca Arbore.

1753 - Se naște Jean Pierre-Francois Blanchard (m. 1809), inventator francez. A inventat parașuta. În anul 1784, împreună cu fizicianul american John Jeffries, a realizat, pentru prima dată, o traversare cu balonul a Canalului Mânecii.

1776 - Declararea independenței Statelor Unite ale Americii. [La Philadelphia, 13 state au semnat Declarația de independență].

1790 - Se naște GEORGE EVEREST (m. 1866), alpinist, geodez britanic. [La 28 mai 1853 a atins, pentru prima dată, vârful Chomolungma, din munții Himalaya (8.848 m), vârf care se mai numește și Everest].

1826 - Încetează din viață JOHN ADAMS (n.1735), om politic, al doilea președinte al SUA (1797-1801).

1831 - Încetează din viață JAMES MONROE (n.1758), om politic, al cincilea președinte al SUA (1817-1825).

1848 - Încetează din viață FRANCOIS RENE de CHATEAUBRIAND (n.1768), scriitor, gânditor francez.

1876 - A fost creată, la București, Societatea Națională de Cruce Roșie a României. [La 23 august, același an, a fost recunoscută de către Comitetul Internațional al Crucii Roșii de la Geneva].

1885 - Se naște LOUIS B. MAYER (m. 1957), producător american de film, primul director al studiourilor Metro-Goldwyn-Mayer (MGM).

1900 - Se naște LOUIS ARMSTRONG (m.1971), celebru interpret american de jazz.

1923 - Se naște HARALAMB ZINCĂ (m. 2008), prozator.

1927 * Se naște TRAIAN BRĂDEAN (m. 2013), pictor, laureat cu Premiul Academiei Române, cu Premiul „Omagiu lui Rafael" (1983, la Roma), cu alte premii.

* Se naște GINA LOLLOBRIGIDA, actriță italiană de film.

1932 - Se naște, la **Galați**, **ANTON DRĂGAN**, compozitor, instrumentist, orchestrator, dirijor. Este unul dintre fondatorii Fanfarei „Valurile Dunării", la Galați, în anul 1986.

1934 - Încetează din viață MARIA SKLODOWSKA-CURIE (n. 1867), chimistă, fiziciană franceză de origine poloneză, laureată a Premiului Nobel pentru Fizică (1903, împreună cu soțul său) și Premiul Nobel pentru Chimie (1911).

1951 - Se naște VLADIMIR TISMĂNEANU, politolog, pedagog.

1981 - Încetează din viață STEPHEN BOSUSTOW (n. 1911), regizor, producător american, deținător a trei premii Oscar.

1987 - Intră în funcțiune, la București, Pasajul Lujerului, cu o lungime de 800 de metri, partea acoperită fiind de 400 de metri.

1994 - Încetează din viață VISTRIAN ROMAN (n. 1941), actor de teatru și film.

2011 - Încetează din viață ȘERBAN CANTACUZINO (n. 1941), actor de teatru și film. De la sfârșitul anilor ´80, a trăit în Franța.

Viața HOROSCOP

4 iulie

Rac (22 iunie - 22 iulie)
Intuiția vă ajută să prindeți o afacere care vă va îmbunătăți simțitor situația financiară.

Leu (23 iulie - 22 august)
Sunteți hotărât să începeți o viață nouă. Puteți să intrați în afaceri, pentru că aveți șanse să începeți să lucrați pe cont propriu.

Fecioară (23 august - 21 septembrie)
După-amiază aflați că urmează să primiți o sumă mare de bani, probabil o moștenire.

Balanță (22 septembrie - 22 octombrie)
Traversați o perioadă favorabilă pe toate planurile, în care aveți ocazia să rezolvați probleme importante.

Scorpion (23 octombrie - 21 noiembrie)
Pe plan financiar începe să vă zâmbească norocul. Puteți câștiga o sumă frumoasă, dacă vă hotărâți să colaborați într-o afacere.

Săgetător (22 noiembrie - 21 decembrie)
Dimineață reușiți să faceți rost de banii necesari pentru a începe o afacere.

Capricorn (22 decembrie - 19 ianuarie)
Vă gândiți că ați putea și dumneavoastră să începeți o mică afacere. Fiți realist și luați în serios eforturile care vă așteaptă!

Vărsător (20 ianuarie - 18 februarie)
Aveți un program foarte încărcat. Sunteți nevoit să faceți o mulțime de drumuri.

Pești (19 februarie - 20 martie)
Este o zi foarte importantă pe plan sentimental. Fie vă îndrăgostiți, fie relațiile cu persoana iubită trec într-o nouă etapă.

Berbec (21 martie - 20 aprilie)
Puteți să începeți o afacere nouă sau să vă gândiți la investiții pe termen lung.

Taur (21 aprilie - 21 mai)
S-ar putea să reîntâlniți un prieten vechi care vă propune să faceți afaceri împreună. Merită să încercați. Dar, prudență!

Gemeni (22 mai - 21 iunie)
Sunteți într-o formă deosebită, de care ar fi bine să profitați. Aveți ocazia să câștigați bani în plus, pe lângă salariu.

REȚETA ZILEI

Sărăţele cu drojdie

Ingrediente: 100 grame de unt sau ulei, două ouă, o linguriță de zahăr, 300 grame de făină, 20 grame de drojdie, 1/2 pahar de lapte sau smântână, sare, chimen;

Mod de preparare: Se înmoaie drojdia în puțin lapte, se adaugă puțină făină, zahărul și se lasă la un loc călduț. Pe planșetă se pune făina, se adaugă drojdia crescută, laptele puțin călduț, la fel și uleiul sau untul topit, gălbenușurile, sare după gust și se frământă bine până se obține un aluat omogen. Se pune aluatul într-un loc călduț la crescut și, când s-a ridicat puțin, se pune pe o planșetă presărată cu făină și din el se întinde o foaie groasă de 1 cm. Se taie foaia în fâșii lungi de 10-12 cm și late de 2 cm; acestea se ung cu albuș bătut, se presară cu chimen și cu puțină sare, se așază într-o tavă și se introduc în cuptorul bine încălzit. Când se rumenesc sunt gata. Se servesc calde.

D. A.

4 iulie 1864

Înființarea Universității din București

La data de 4 iulie 1864, a fost emis Decretul domnesc privind înființarea Universității din București, cu facultățile: Drept, Filosofie-Litere, Științe. Primul rector [ales la 15 septembrie, același an] a fost juristul Gheorghe Costa-Foru.

V.G.

www.viata-libera.ro

Viața caleidoscop

Remember

Alexandru Myller (1879-1965)

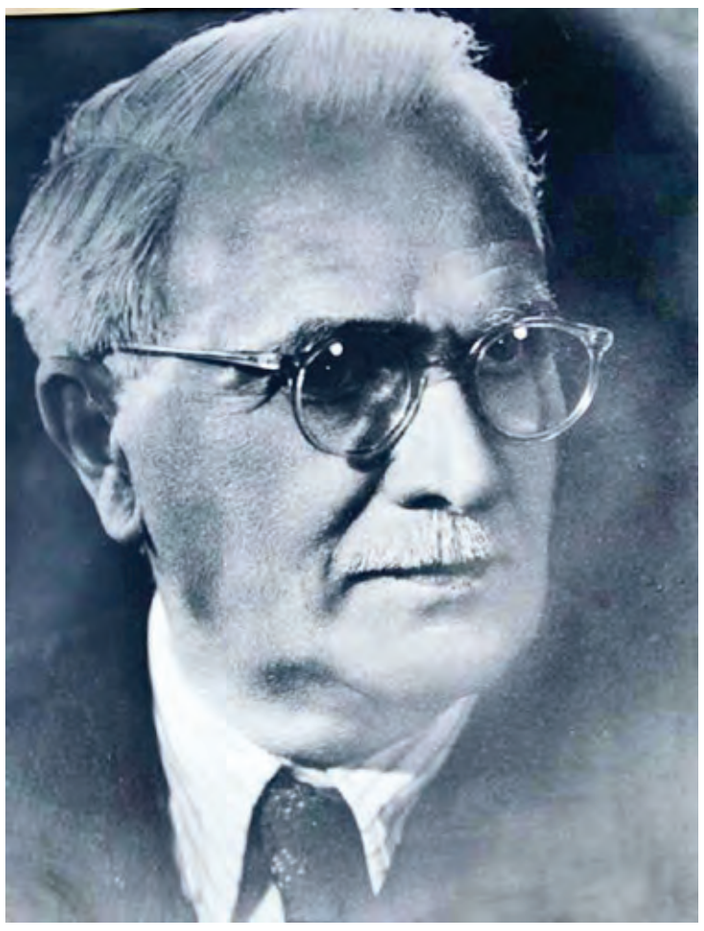

Matematicianul și pedagogul Alexandru Myller s-a născut, pe 3 decembrie 1879, la București. A absolvit, în anul 1900, Facultatea de Științe, avându-i ca profesori pe Spiru Haret, E. Pangrati, N. Coculescu și D. Emmanuel. Doi ani mai târziu, în 1902, pleacă la studii în Germania, la Gottingen, unde îi are ca profesori pe celebrii matematicieni Felix Klein și David Hilberd și unde își elaborează teza de doctorat [susținută în 1906] sub conducerea lui Hilberd.

Alexandru Myller a elaborat o serie de lucrări în domeniul analizei matematice atât la Gottingen, cât și la București, aducând, astfel, contribuții în afirmarea matematicii românești. Obține rezultate în domeniul teoriei ecuațiilor diferențiale și integrale, ulterior, și în domeniul geometriei.

În 1910, este numit profesor titular la Catedra de Geometrie Analitică a Universității din Iași, unde pune bazele învățământului matematic modern. Ca profesor, Alexandru Myller a aplicat, pentru prima oară în țara noastră, metoda euristică în predarea matematicii la nivel universitar. În perioada 1944-1945 a funcționat ca rector, iar după ce a ieșit la pensie, în 1947, a continuat cercetările, preocupându-se și de instruirea tinerilor doctoranzi.

Alexandru Myller a fost ales, în anul 1938, membru de onoare al Academiei României, iar în anul 1959, Universitatea Humbold din Berlin i-a decernat titlul de Doctor Honoris Causa.

S-a stins din viață la 4 iulie 1965.

V.G.

Iulie 1957

Arhiva de Filme Cinematografice

Arhiva de Filme Cinematografice a fost înființată, la București, pe 4 iulie 1957, în subordinea Ministerului Învățământului și Culturii. Arhiva avea ca atribuții: să colecționeze, să clasifice și să conserve filmele și orice material în legătură cu producția de film și istoricul filmului; să efectueze împrumuturile și schimburile internaționale de filme cu arhivele din străinătate; să pună la dispoziția cercetătorilor și a studiourilor materialele arhivei, necesare pentru studii documentare sau pentru producția de filme; studiourile și orice alte unități care produceau sau deținea filme și alte materiale din domeniul cinematografiei aveau obligația de a le depune, într-un exemplar, la Arhivă - singura în măsură să le dețină și să le conserve după expirarea filmului sau a perioadei de folosire. Locația Arhivei a fost o clădire cu destinație militară, respectiv, a Bateriei 13-14 a fortului Jilava.

În colecție au intrat filmele naționalizate în 1948, cât și cele aflate în difuzare în acel moment, Arhiva deținând, la începuturile sale, 128 de filme de lungmetraj și 20.000 de bobine de filme neidentificate.

În anul 1959, sub numele de Arhiva Națională de Filme, instituția devine membru provizoriu, iar mai apoi, din 1960, membru plin al Federației Internaționale de Filme.

V.G.

Broderii

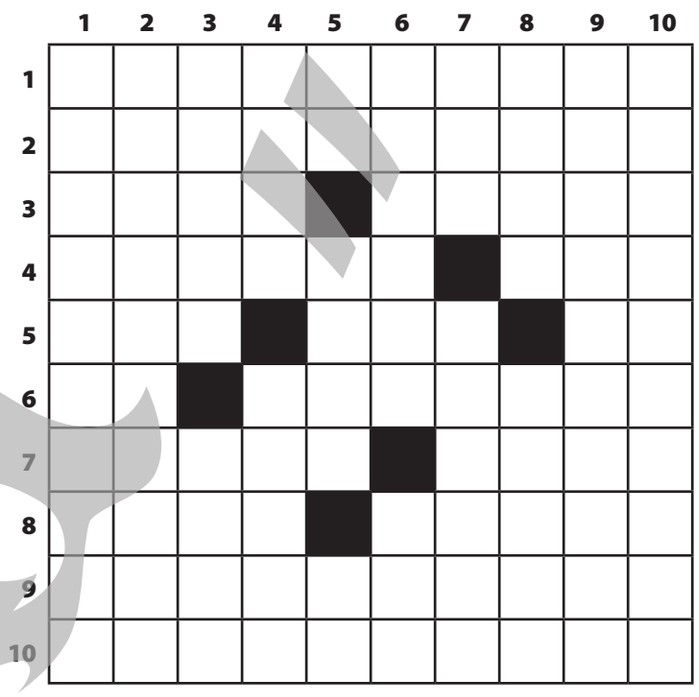

ORIZONTAL: 1) De treci codrii de aramă… (sg.). 2) Prins între roțile trenului. 3) Elemente de bază la baterie – Adunare sătească fără un program clar. 4) E un oarecare – Impune reluarea serviciului. 5) Gură de râmă – Nu lipsește de la nicio porcărie – Cuprins de amor! 6) De-o seamă cu noi – Trăgător la planșă. 7) Oameni la rând…pe hârtie – Înaintaș grec. 8) Apropiați pe uliță – Legat de un grup anume. 9) Ne bagă în boală. 10) E de consemnat.

VERTICAL: 1) Proces de sinteză ce ține o viață. 2) Femei ce țin la bani. 3) Papuc de lemn – Comic slab din vremea filmului mut. 4) Merge pe două cărări – Ajutor de cizmar…bun de bătut. 5) Plin de pete! – E un adaos necesar – Pari în vii! 6) Înoată…ca sepia (var.) – Primul pe fir. 7) Date la cămin! – Om al străzii. 8) Esențial la o firmă…la vedere – Mocirlă uitată de lume. 9) Îl știe lumea de ctitor. 10) Femei credincioase.

Mihai Gherasim

Sudoku

Completați grilele astfel încât cifrele de la 1 la 9 să se regăsească o singură dată atât în ariile de câte 9 căsuțe delimitate grafic în interiorul grilelor, cât și pe fiecare din rândurile și coloanele acestora.

1						2		
		9			7			4
		3			6	1	5	
7								6
		5	6	4			3	
				8				
4	8		3					
			8		1	7		
	6			2				

2			1	6		5		
9					4		1	
5			8					3
	1			3				5
	9	8		7		1	4	
						6		
		6	9			7	2	4
1		3	5					
	2		7		6			

Mese... rotunde!

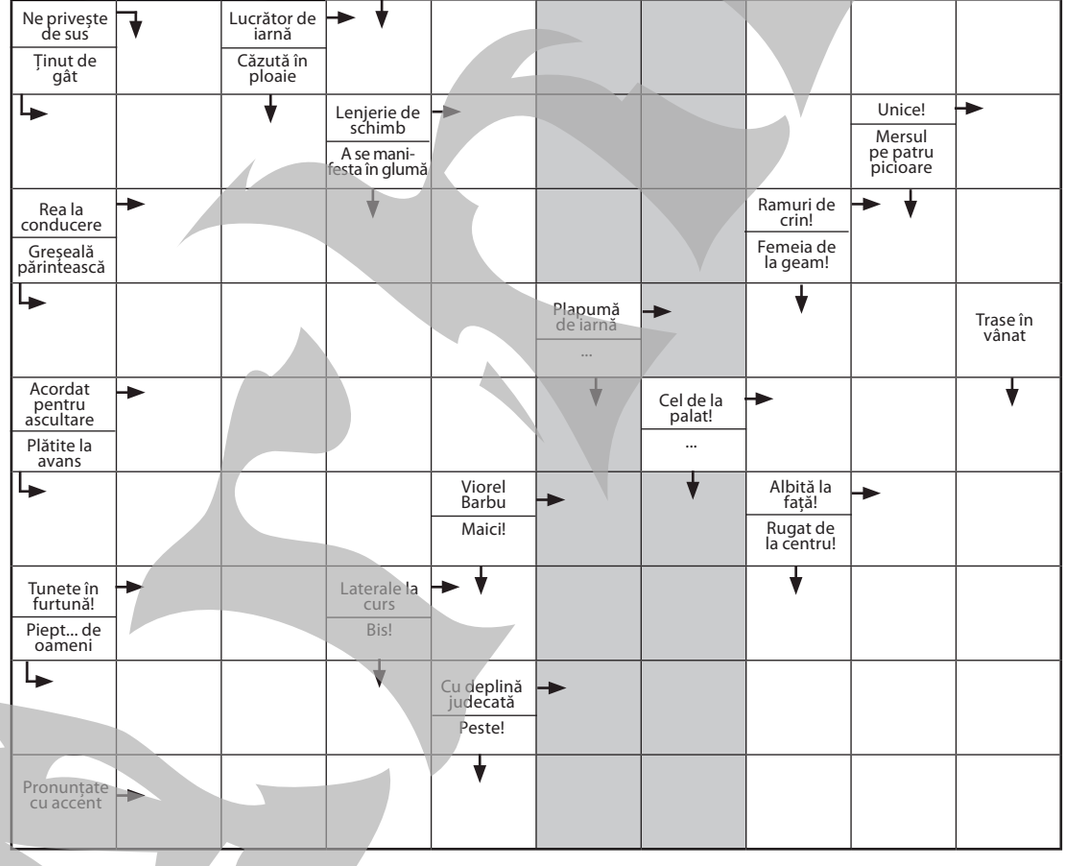

Telefoane **Utile**

Dispecerat Urgențe	112
Ambulanță non-stop (VITAL MED)	0236/462222
Inspectoratul pentru Situații de Urgență (ISU)	0236/460441
Centrala Inspectoratului Județean de Poliție	0236/407000
Poliția Transporturi	0236/418460
Secția 1 de Poliție	0236/419966
Secția 2 de Poliție	0236/460854
Secția 3 de Poliție	0236/413400
Secția 4 de Poliție	0236/468490
Secția 5 de Poliție	0236/416945
Serviciul Teritorial al Poliției de Frontieră Galați	0236/491066
Centrul de prevenire și consiliere antidrog	0236/461800
Jandarmi	0236/334152
Poliția Locală	0236/314000
Prefectură	0236/462739 0236/460330
Consiliul Județului	0236/411099
Primărie	0236/307775
Garda de Mediu	0236/311333 0236/413170
S.C. ECOSAL PREST S.A.	0236/312282 - secția menaj
Informații CFR	0236/460643
Rezervare bilete tren	0236/496000
Comisariatul Județean pentru Protecția Consumatorului	0236/413929
Starea Civilă	0236/307747

Deranjamente - intervenții:

CALORGAL:
dispecerat - 0236/311018
0236/473100/120
relații cu publicul - 0236/473151

APĂ CANAL:
dispecerat - 0236/463294
0236/473380

DISTRIGAZ SUD (Sucursala Galați)
0236/928

ELECTRICA (Galați) 929
(număr unic cu apel gratuit pentru toți clienții indiferent de zona de reședință)

Spitale

De Urgență	0236/301111 0236/301112
Psihiatrie	0236/479401
Boli Infecțioase	0236/334022 0236/334032
De Copii	0236/469849 0236/469100
Militar	0236/423983
TBC	0236/460712 0236/460713
Spitalul CFR	0236/475678 0236/475768 fax 0236/411613
Maternitatea Municipală	0236/413131 0236/412301

Farmacii non-stop:

Hygeia (vizavi de Spitalul Județean) 0236/473013

TVMANIA

Florin **Răvdan**
florin.ravdan@viata-libera.ro

Miroase frumos a c**a

▸ **Invitat la "Răi da' buni", Radu Vâlcan, soțul Adelei Popescu, a dat din casă** după prima săptămână ca tătic, că așa e între vedete. "Sunt cel mai fericit tătic din lume și cel mai spiritual vărsător. Am venit de pe insula iubirii și am ajuns pe insula împlinirii. Să fii părinte este ceva absolut extraordinar. Dacă e să vorbim de bomba atomică a bebelușului, adică de momentul când face caca, este cel mai plăcut și frumos mirositor caca pe care l-am simțit vreodată", a zis Radu. Na, joac-o pe asta! Băi, e bine că omul e fericit că e tătic. Altceva, e doar spiritualitate.

▸ **Șut și.... sarcină.** Dacă Adrian Mutu nu le mai are cu fotbalul, că nu mai face față fizic, încă le are cu făcutul de copii. După ce a reușit cu Alexandra Dinu și cu Consuelo, fostul fotbalist de la Fiorentina, Chelsea și Petrolul a reușit să înscrie și la noua iubită, Sandra Bachici. Întrebat de reporterii WowBiz când va fi din nou tată, Adi Mutu a replicat "Peste nouă luni". Na, ăsta da fotbalist adevărat, cu țintă bună. Nu ca desculții care au mers la campionatul european și au dat doar goluri din penalty. Poate le dă Adrian și niște lecții, că tot se face antrenor. Și de fotbal, și de făcut copii, că se pricepe la ambele. Trage, Mutule, trage!

▸ **Și că tot vorbeam de... spiritualitate, să vedem ce mai face Ioana Tufaru**. Cum ce? Se plânge că nu a reușit să creștineze băiatul, că a fost zgârcită nașa. Noroc de iubi, care e generos și, din puținul lui muncit, îi face cadouri. Brățări de argint, țigări, alea, alea. Deh, ea e mamă, doar nu o fi să muncească pe undeva. Are copil de crescut. Noroc că el e mic și nu înțelege circul făcut de maică-sa. Deși am văzut că se poartă și la case mai... adulte. Ce, doar Ioana Tufaru să își facă odrasla celebră? Și băiatul adoptiv al Luminiței Anghel e vedetă Kanal D, mai ales de când zice că e îndrăgostit de maică-sa. Miroase frumos a spiritualitate, n-ai ce zice.

METEO — **România** *Sud-Est 4 iulie*

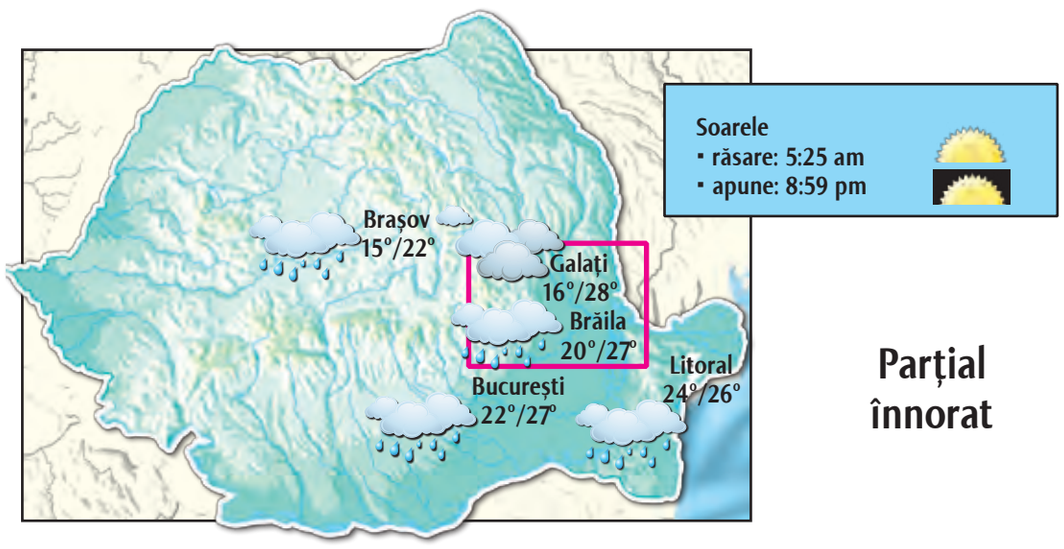

Parțial înnorat

Astăzi, va fi mai mult înnorat. Temperatura ar urma să atingă valoarea maximă de 28 de grade Celsius, iar pe timpul nopții, mercurul în termometre nu va coborî sub 16 grade Celsius.

Potrivit meteorologilor, nu sunt șanse de precipitații.

Vântul va bate cu o viteză de până la 21 kilometri pe oră. Presiunea atmosferică va oscila în jurul valorii de 760 mm coloană de mercur, iar umiditatea nu va depăși valoarea de 63 la sută.

(informații preluate din surse online)

Fondat 1989 Viața liberă

REDACȚIA ȘI ADMINISTRAȚIA: Galați, str. Domnească nr. 68 / SECRETARIAT tel. **0236/460620**, fax **0236/471028** /
BIROU COORDONATORI tel: **0372/363643** / REDACȚIE tel. **0372/363631, 0372/363633** /
SPORT tel. **0236/411644** / TEHNO tel. **0372/363626** /PUBLICITATE tel. **0236/460719** /
MICA PUBLICITATE tel. **0372/363615** / DIFUZARE tel. **0236/460395**

PUBLICAȚIE EDITATĂ DE
VIAȚA LIBERĂ SRL

Cristina COCU
Manager

CONSILIUL EDITORIAL

Gabriela CREȚU
Director general

Anca SPÂNU
Redactor șef adjunct

Dan Cătălin PREDESCU
Editor coordonator

SOCIAL - EVENIMENT / **Roxana ARTENE PENCIU,** Remus BASALIC, Victor CILINCĂ, Mariana CONSTANDACHE, Teodora MIRON, Iasmina STOIANOVICI, Ruxandra PODLISNIC
ECONOMIC - ADMINISTRAȚIE / **Ovidiu AMĂLINEI,** Corina DOBRE, Gabriel KOLBAY, Anca MELINTE, Florin RĂVDAN
SPORT / **Marian CĂPĂȚÎNĂ,** Sonia BACIU, Gheorghe ARSENIE **ONLINE** / Monica ZANET, Valentin CHIȚU
REDACTORI COLABORATORI / Alina COMȘA DURBACĂ, Dănuț LUNGU, Virgil GURUIANU, Dan PLĂEȘU, Ion ZIMBRU, Marius ȚUCA

DEPARTAMENT CALCULATOARE / **Camelia LUPU**, Adrian BARBU **DTP** / **Constantin POPA**, Andra AMĂLINEI, Lili CRĂCIUN, Tiberiana PRISACARIU **CORECTURĂ** / **Elena ARGHIR,** Ramona COTÂRLEȚ, Dana AXENTE **MICA PUBLICITATE** / Dorina AXENTE - **Echipamente livrate de ROMLOTUS**

VÂNZĂRI PUBLICITATE / Sorin CARA, Cătălin BARCAN, Mihaela CÂRLESCU, Otilia ALECU, Laurian POPA.

Tipografia
Pănuț HAGHIAC, Nicușor CRĂCIUN, Vasile STAVĂR, Cristi MUNTEANU, Iulian COJOCARU.
Unica tipografie din zona Galați - Vrancea - Brăila, care tipărește un ziar cotidian, la calitate de nivel național! **0236/413111**

BRAT IFABC
auditat de **Biroul Român de Audit al Tirajelor** *membru al* **Biroului Internațional de Audit al Tirajelor**

COTIDIAN INDEPENDENT®
marcă înregistrată
ISSN 1221-4914

Echipa de serviciu:
Responsabil ediție: Dan Cătălin Predescu
Corectura: Dana Axente

Copierea oricăror elemente grafice ale acestei publicații va fi sancționată prin lege

OBSERVATOR

Luni, 4 Iulie 2016

www.viata-libera.ro

Viața pe scurt

Iulie 1900

Prima ascensiune a unui dirijabil

Zepelinul este un aparat de zbor creat de contele german Ferdinand von Zeppelin (1838-1917), la începutul secolului al XX-lea. A fost folosit pentru transport de pasageri, precum și în scopuri militare. Cea mai importantă caracteristică a zeppelinului este scheletul rigid din aluminiu, compus din inele și traverse longitudinale. Avantajul acestui concept este că aparatele de zbor pot fi proiectate la dimensiuni mari și foarte mari.

Primul dirijabil (zeppelin) a fost gândit de Ferdinand von Zeppelin după războiul franco-prusac din 1870-1871, pe baza unui desen al inventatorului David Schwartz. La 31 august 1895, Von Zeppelin a obținut patentul pentru primul dirijabil. Construcția aparatului a început în 1899. Prototipul rezultat, LZ-1, avea o lungime de 128 de metri, cu două motoare de 14,2 cai putere. Primul zbor a avut loc pe 2 iulie 1900, cu o durată de 18 minute.

Cel mai mare dirijabil din lume, modelul LZ-127 „Graf Zeppelin", a zburat, pentru prima dată, la 18 septembrie 1928. Avea o lungime de 236,6 metri. La 29 octombrie 1928, „Graf Zeppelin" a traversat Atlanticul, fiind primit în urale la New York. S-a decis, astfel, ca dirijabilul să efectueze curse regulate transatlantice, acestea desfășurându-se până în anul 1939.

V.G.

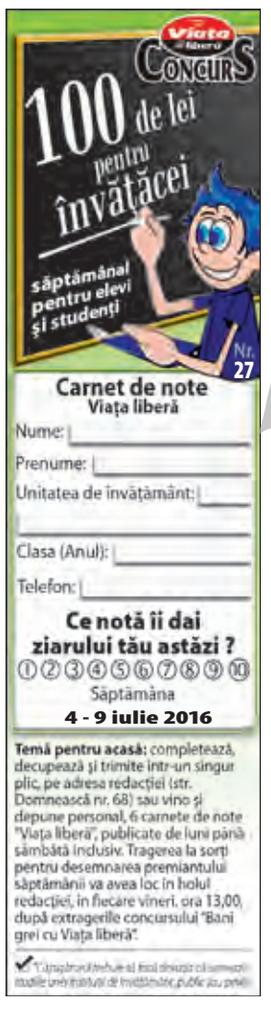

Nereguli grave pe șoselele gălățene

Șoferii de maxi-taxi transportă oamenii ca pe animale

Gălățenii care merg în județ cu microbuzul stau înghesuiți ca sardelele, iar unii șoferi nu au asigurare obligatorie pentru oameni, în cazul în care se întâmplă vreo nenorocire

Cel mai recent control al poliției, care a urmărit verificarea modului în care se face transportul de persoane, a scos, încă o dată la iveală, o realitate înfiorătoare. De la aglomerația care în termeni legali se numește „depășirea capacității vehiculului", la neînregistrarea curselor și lipsa asigurărilor obligatorii, o serie vastă de nereguli grave au fost constatate și vineri, 1 iulie, la o săptămână după ce polițiștii rutieri au deschis seria raziilor în trafic, soldate cu numeroase amenzi și alte măsuri împotriva transportatorilor prinși pe picior greșit. Dacă, la primele controale, „campion" a fost un șofer de maxi-taxi pe ruta Galați - Drăgușeni, care avea mașina supraîncărcată cu călători și care a primit o amendă de 9.000 de lei, iată că „fenomenul" se petrece și pe alte drumuri naționale. Bunăoară, pe DN 22 B, unde un microbuz oprit în trafic s-a dovedit o „bombă" de nereguli, iar cel aflat la volan, un bărbat de 54 de ani, a fost cel care a tras ponoasele, fiind amendat cu aproape 18.000 de lei.

„A fost depistat conducând microbuzul pe DN 22 B, fără a menționa pe diagramele tahograf data începutului și respectiv sfârșitului utilizării acestuia, depășind masa maximă autorizată pe segmentul de drum, fără a avea documente de transport, asigurare RCA de persoane și bunuri și fără a raporta cursa ocazională în baza de date. A fost sancționat contravențional, totodată fiindu-i reținute certificatul de înmatriculare și plăcuțele", precizează cms. șef Ștefan Gohoreanu, purtătorul de cuvânt al IPJ Galați.

Un alt șofer, de 32 de ani, care conducea un microbuz plin cu pasageri pe DN 26 a intrat și el în rândul contravenienților. Bărbatul, care făcea o cursă ocazională, avea în mașină mai multe persoane decât cele menționate în documentele de transport, motiv pentru care a fost amendat cu 1.000 de lei.

Acțiunea de vineri s-a derulat, la fel ca și cea din săptămâna precedentă, la nivel național. Constatările au fost și mai crunte decât la prima verificare, autoritățile aplicând un număr impresionant de sancțiuni, după ce au constatat 39 de infracțiuni și peste 6.800 de contravenții. 285 de șoferi au rămas fără permis, 206 de certificate de înmatriculare au fost ridicate, iar 20 de vehicule, la care s-au constatat nereguli grave, au fost reținute.

Mariana Constandache
Foto: IPJ Galați

Formațiunile ISU, în concurs

Paramedicii gălățeni, printre cei mai buni din sud-estul țării

Acordarea primului ajutor în momentele critice care succed un accident de circulație este punctul forte al paramedicilor și pompierilor de la ISU Galați, viteza de reacție și calitatea serviciului medical de care depinde viața sau integritatea corporală a unei victime reprezentând atuurile cu care aceștia au reușit să obțină un loc onorant la cea mai recentă competiție de profil. A cincea ediție a „Competiției Naționale de Descarcerare și Acordare a Primului Ajutor Calificat", derulată la Galați, în perioada 29-30 iunie, a reunit echipe de paramedici și pompieri de la Inspectoratele pentru Situații de Urgență din București-Ilfov, Constanța, Tulcea, Galați, Vrancea, Buzău și Brăila. Concursul profesional a cuprins două probe, care au vizat testarea capacității pompierilor de a descarcera și a paramedicilor de a acorda primul ajutor. Fiecare echipă a fost formată din câte șapte membri. Cele două probe au fost independente, fiecare echipă având de rezolvat două scenarii complexe, care să pună în evidență competențele profesionale dobândite. Un scenariu a impus descarcerarea unei persoane dintr-un vehicul ca urmare a unui accident rutier, iar cea de-a doua probă a constat în acordarea primului ajutor calificat", a precizat mr. Eugen Chiriță, purtătorul de cuvânt al ISU Galați.

Felul în care au gestionat cele două probe le-a adus satisfacția maximă celor de la ISU București-Ilfov, care au ocupat primul loc și la acordarea primului ajutor, și la descarcerare. Gălățenii au fost pe poziția a doua la asistare medicală a victimelor, urmați de cei de la ISU Vrancea. Pe locurile doi și trei la proba de descarcerare s-au situat pompierii de la Buzău și Vrancea.

Mariana Constandache

În perioada iulie-noiembrie

ITM Galați verifică firmele din sectorul energetic

Numărul accidentelor de muncă din sectorul energetic a crescut constant, în ultimii ani, în România. Dacă în 2007, la nivel național, au fost înregistrate 114 astfel de incidente, în 2014 numărul lor a crescut la 166. Este o situație îngrijorătoare, atrag atenția instituțiile în domeniu, având în vedere faptul că, spre deosebire de alte domenii de activitate, afecțiunile suferite de lucrătorii din sectorul energetic, ca urmare a accidentelor de muncă, tind să fie mult mai grave, astfel de evenimente finalizându-se, nu de puține ori, cu pierderea vieții lucrătorilor. Pornind de la aceste constatări, Inspecția Muncii din România declanșează o acțiune de monitorizare și verificare a modului în care unitățile de profil respectă prevederile legale în domeniul securității și sănătății în muncă, precum și a modului în care sunt implementate de către angajator, la locul de muncă, măsurile de securitate și sănătate dispuse de inspectorii de muncă. În consecință, în perioada iulie-noiembrie, și în județul Galați, Inspectoratul Teritorial de Muncă va desfășura astfel de acțiuni.

Remus Basalic

PE REPEDE-NAPOI

Muștele de pe catarg

Dănuț **Lungu**
danut@viata-libera.ro

* Aflați oficial în vacanță, parlamentarii neamului au identificat o nouă portiță pentru a-și utiliza mașinile de serviciu și în această perioadă. Neastâmpărații aleși susțin că au de rezolvat niscaiva situații restante, toate acestea purtând numele de „acțiuni neprogramate". Firește, oricât de senator sau deputat ai fi, or aici mă refer numai la experiența de aspirator de duduițe a posesorului de mandat, nu poți ști când îți pică în plasă o vertebrată neajutorată din punct de vedere economic. Iar cu Loganul, chiar și frecventat de Papă, n-ai cum să prinzi muște pe catarg, fie el și mânjit cu miere.

* De asemenea, o „acțiune neprogramată" poate fi consumată inclusiv în autoturismul de serviciu. Depinde de parlamentarul-bărbat, poate n-o fi chiar un romantic de fel.

* Piața jocurilor de noroc a ajuns la un miliard de euro, românii fiind implicați la păcănele cu până la o sută de lei pe lună. Prin urmare, nu poți miza pe acești conaționali în povestea „Brâncuși este al meu"... Doar dacă, vorba lor, le intră „speciala".

* Oamenii de știință anunță că gaura din stratul de ozon deasupra Antarcticii s-a redus semnificativ. Aoleu, doar n-o să-mi spună careva că istoria încălzirii globale își va știrbi credibilitatea. Ați înnebunit, nene, celor de rând ce-o să le mai vindeți? Dar cu inversarea polilor cum a rămas? Doamne, am impresia că pe timp de vară la butoane rămâne un Dorel al cercetării!

* Echipa de comunicare a lui Dacian Cioloș a reclamat la Facebook un cont fals care folosea numele și fotografia premierului României. Doar v-am zis că-i ceva dubios la acele fotografii din Delta Văcărești, alea în care niște deșeuri erau strânse de, sanchi, întâiul agricultor al republicii. Așadar, are și omul dubluri, ca orice personaj important - e contul sosiei, bă!

* Un medic din Galați a sunat la 112 pentru a reclama că o pacientă i-a oferit drept mită 50 de lei. Foarte bine a procedat! Femeia trebuie arestată, ba chiar și condamnată la 20 de ani de pârnaie - cum să jignești omul cu 11 euro?

TRAGEDIA DIVINĂ

Doi domni: Sarsailă și Mucea

(rechizitoriu... ultramodern)

Ion **Zimbru**
redactie@viata-libera.ro

De atâta vreme-ncoace,/ sunt cu mersul pe târâre
și cu gândul pe-o tânjală/ și cu sufletul în bernă...!...
Și-l tot văd pe Sarsailă/ cum încearcă să mă vâre
într-un timp al decadenței,/ ca pe-un bou într-o lucernă,

ca pe-o mâță-n sacul celui/ mincinos și prost și-n stare
s-o desfidă chiar pe mă-sa,/ chiar să-i profaneze crucea...
însă domnul Michiduță/ e-un meschin și habar n-are
că discipolul său stoic/ e un mizerabil Mucea!

Amândoi sunt niște loaze,/ n-au nici bacalaureatul,
n-au habar să sunt un zimbru/ carnivor, nu pot pricepe
ce pericol își asumă/ când sponsorizează iadul
și mi-l desfăşoară-n viață,/ zilnic, fără să mă-ntrebe...

n-au habar că-i pot surprinde/ mintenaș, c-o re-muşcare
sau cu-n corn înfipt în carnea/ lor păgână și urâtă...
ei atâta știu, tălâmbii:/ să îmi sufle-n lumânare,
să-mi ia dangătul din clopot,/ să mă scuipe și să râdă!

Ricanează și înjură-n/ ritmuri lungi, catastrofale...
cică sunt moderni la vorbă,/ la veşminte și la freză...
cică tot li se cuvine.../ dar nu știu: al, a, ai, ale
cui s-aceste singular(uri)/ și plural(uri) (?)...paranteză!...

Și deschid o paranteză/... una mică deocamdată:
ia duceți-vă la Tata!.../ chiar acuma vă așteaptă!...
ați uitat ceva pe-acolo.../ de-asta (nu) e (s)(cum)pătată
viața dumneavoastră-greață/ în vorbire și în faptă!

Mai deschid o paranteză/... una mare, să încapă
tot ce a rămas în urmă,/ tot ce alde michiduță
ș-alde sarsailă, Tată,/ n-au avut... cât mai degrabă,
dă-le pentru-a vrea simțire-n/ timpul-spațiul tărtăcuță!

Înc-o paranteză, Tată/... una multă, acoladă...
să priceapă cești ispravnici/ că Aceasta nu e Aia,
c-or să piardă cum (ne)toții,/ dacă-mi trec prin alidadă
ochiul Sfinxului... în jocul/ cest stupid de-a puia-gaia!...

Așadar, zadarnic speră/ cești doi domni c-or să mă facă
nu știu ce și cum... dau sfară/ lungă, strașnică, eternă:
sunt un carnivor feeric,/ fără „poate", „dar" și „dacă"!...
Ei sunt erbivori, sărmanii.../ și-or să crape de lucernă!

NECPLUS ULTRA

Uitare pe drum

(pentru doamna Elena Molotcă... de la fiul său, Costică)

Ion **Zimbru**
redactie@viata-libera.ro

DIN COLECȚIA "CELE MAI FRUMOASE POEZII RĂMASE TABLOU"

Se-ntoarce acasă odată cu luna,
s-așează pe prispa de cimbru bătrân...
(ce apă adâncă mai are fântâna
și-n ciuturi ce lacrimi cu miros de fân!)

Își șterge obrazul cu palma sărată,
se uită pe drumul de dinspre copii,
dar nici o scrisoare nu vine la poartă...
(ce mare e luna în ochii pustii!)

Își face o cruce înaltă și dreaptă...
se uită în jos... și se uită în sus...
de-o viață de ani tot așteaptă, așteaptă
cu mâna întinsă-nspre cei care nu-s!

O candelă veche se duce s-aprindă
în colțul păzit de-un păianjen secret...
și seară de seară atârnă la grindă
icoane cu doruri și lacrimi încet!

Și pleacă de-acasă odată cu luna,
s-aducă nectar pentru flori de caiși...
(pe urmă rămâne în flăcări fântâna...
și-un cântec de greier cu ochii închiși!)