PUBLICITATE

ROMÂNIA, ANUL XXVII, NR. 8136

JOI
7 IULIE 2016

12 PAGINI, 1,5 LEI

Fondat 1989

Viața liberă

COTIDIAN INDEPENDENT

www.viata-libera.ro

Interviu

CRISTIAN MUNGIU ŞI OBSESIA PREZENTULUI CUNOSCUT

CULTURĂ/4

ÎNTOTDEAUNA, PRIMII! ©

Adresa redacției:
str. Domnească nr. 68
TEL 460 620, FAX 471 028
redactie@viata-libera.ro

COTIDIAN INDEPENDENT®
marcă înregistrată
auditat de Biroul Român de Audit al Tirajelor membru al Biroului Internațional de Audit al Tirajelor
ISSN 1221-4914

56.000 de cititori zilnic
Publicație ce beneficiază de rezultate de audiență conform Studiului Național de Audiență măsurate în perioada august 2011 - august 2012

VALUTA

Euro	4.5199 lei	↑
Dolar	4.0891 lei	↑

METEO

14° 27°
Galați
Cer parțial înnorat

SINAXAR

Sf. M. Mc. Chiriachi; Sf. Cuv. Toma din Maleon și Acachie; Sf. Mc. Evanghel

MAXIME

„Viața este un vis pentru un înțelept, un joc pentru un prost, o comedie pentru un bogat, o tragedie pentru cei săraci."
Sholom Aleichem

La Galați

A FOST CONFIRMAT PRIMUL CAZ DE BOALĂ LYME

EVENIMENT/3

„Viața liberă" în cartierul tău

Astăzi, venim la Spicu

„Viața liberă" continuă raidurile în cartierele Galațiului pentru a afla direct de la oameni ce îi nemulțumește. Astfel, astăzi, 7 iulie, între orele 9,00 și 9,30, vă așteptăm la chioșcul nostru din zona Spicu, pentru a ne spune ce probleme sunt în cartierul dumneavoastră și să le sugerați autorităților soluțiile pentru remedierea lor.

Florin Răvdan

Util pentru șoferi

Unde sunt amplasate radarele în județul Galați

Astăzi, 7 iulie, radarele Poliției Rutiere vor fi amplasate, în municipiul Galați, pe străzile Basarabiei, Frunzei și Calea Galați. În județ, șoferii vor fi monitorizați pe DN 25, în zona localităților Piscu și Lieşti, iar pe pe DN 26 la Folteşti şi Slobozia Oancea. Pe DE 581, o autospecială cu radar va fi amplasată în comuna Berheci, iar pe DJ 251, la Smârdan și Costache Negri.

Mariana Constandache

Debirocratizare

Noi modalităţi de plată pentru permise, paşapoarte şi înmatriculări

EVENIMENT/3

EDITORIAL

Anca **Melinte**
ancam@viata-libera.ro

Administraţie locală şi avioane

Dac-aş fi consilier local, cred că n-aş avea prea multe motive să fiu mândru de primele hotărâri pe care le-am votat: două alocări de bani de la bugetul local pentru acoperirea unor „găuri". Peste 3,7 milioane de lei pentru pierderile aferente soluției păguboase de furnizare a apei calde în sistem centralizat şi alte 4 milioane de lei pentru că societății Transurb i s-a calculat prea ieftin preţul pe kilometru parcurs de autobuze şi tramvaie. Şi într-un caz, şi în celălalt, nu e decât începutul. Cele 3,7 milioane nu acoperă decât pierderile pe două luni, aprilie şi mai! Or vara e lungă, iar la capătul ei aşteaptă de-a dreptul iarna, că toamna, la cât e de scurtă, nici nu se mai bagă de seamă… Iar în cazul Transurb, cele 4 milioane nu înseamnă decât compensaţia pe opt luni ale anului trecut şi va mai fi nevoie de o alocare de încă 2,3 milioane de lei compensaţie pentru perioada 1 ianuarie - 8 mai 2016.

Fireşte, nimeni nu-i obliga pe aleşi să fie de acord cu astuparea găurilor. Ar fi putut la fel de bine să se abţină ori să se împotrivească. Rezultatul? Gălăţenii dependenţi de Calorgal şi CET ar fi rămas fără apă caldă, iar Transurb, cu conturile blocate de un executor judecătoresc, nu mai avea cu ce scoate pe trasee etuvele pe roţi pe care gălăţenii le aşteaptă minute lungi, dogoriţi de soare, în staţiile fără refugii...

Dacă-aş fi fost consilier local mi-ar fi fost jenă să spun, asemenea unui distins şi tânăr politician, că gălăţenii călătoresc în „condiţii derizorii" şi că habar nu am ce prevede contractul pe baza căruia Transurb a prestat serviciile de transport anul trecut, când nu eram ales local. Şi să mă stropşesc la consilierul care mi-a atras atenţia că necunoaşterea legii locale nu e o scuză şi că treaba asta se face prin studiu individual...

Dacă aş fi fost consilier local mi-aş fi adus aminte că s-a încheiat de-o lună campania electorală şi că declaraţiile politicianiste sau populiste nu-mi mai folosesc nici măcar la imagine. Ba chiar le pot provoca auditorilor indigestie intelectuală.

Dacă aş fi fost consilier local mi-ar fi plăcut ca primele decizii pe care le iau să fie unele care să revoluţioneze viitorul Galaţiului! De pildă construcţia, la Galaţi, a unui aeroport. Unul care să se asorteze cu podul pe care l-am găsit pe desktopul laptopului meu de consilier. Şi la fel aveau şi vecinii mei pe ecrane! Nu, nu vorbesc despre aeroportul cargo, al cărui studiu de prefezabilitate a fost cică făcut, în mandatul primarului Marius Stan, ci unul adevărat.

De ce tocmai un aeroport? Păi, până mai facem nişte munţi de studii pentru tunel pe sub Dunăre sau pod peste fluviu şi alţi munţi de studii pentru vreun drum expres, o autostradă sau măcar o centură ocolitoare, pe care, la fiecare patru ani, le trasează pe hartă, Guvernul, s-ar putea să vină peste noi teleportarea. Aia din „Star Treck". Aşa că mai bine o luăm noi înaintea ei şi aprobăm direct un aeroport?! Doar a scris la ziar că acum 90 de ani era inaugurată prima linie aeriană internă şi că oraşul a avut aeroport civil vreme de 35 de ani până când a fost desfiinţat…

Noi, ce, suntem mai proşti? Că uite, primul pas s-a şi făcut: avem o copertină de aeroport - „cozorocul" de la noua Primărie! Avioanele ne mai lipsesc! Administraţie locală şi avioane!

ASTĂZI în Viața liberă
PESTE 450 ANUNȚURI DE MICĂ PUBLICITATE
pag. 7-9

INTERIOR

POLITICĂ-ADMIN./2
Realism edilitar
Ce șanse mai avem să ne bronzăm la Plaja Dunărea?

Responsabilități trasate de primar
Cu ce se ocupă viceprimarii Galațiului

EVENIMENT/3
În special la limba română
Contestațiile au produs surprize la Evaluarea Națională

Cu ajutorul naşilor
Fetița născută în taxi, externată din spital

CULTURĂ/4
Succes al gălăţencei Oana Dugan
Traduceri „onorate la Paris"

Cu versuri dedicate Sulinei
Angela Baciu, premiată în Italia

foto Corina **Dobre**
foto@viata-libera.ro

Interviu cu preşedintele CJ Galaţi

Cel puțin 200 de km de drumuri modernizate

POLITICĂ-ADMINISTRAŢIE/2

Planuri edilitare

Cum arată parcările dorite de primarul Ionuț Pucheanu

OBSERVATOR/12

AWARD OF EXCELLENCE
European Newspaper AWARD

INDEX

POLITICĂ-ADMINISTRAŢIE 2
EVENIMENT 3
CULTURĂ 4
MEDICINĂ 5
SPORT 6
PUBLICITATE 7-9
AGENDA 10
MAGAZIN 11
OBSERVATOR 12

Viața la putere

Interviu cu preşedintele CJ Galaţi, Costel Fotea

Cel puțin 200 de km de drumuri județene modernizate

Dacă, în mandatul care tocmai s-a încheiat, Consiliul Judeţean (CJ) nu s-a remarcat prin proiecte spectaculoase de dezvoltare şi nici prin atragerea de bani europeni, noul preşedinte al instituţiei, Costel Fotea, promite investiţiile mult aşteptate de gălăţeni

Corina **Dobre**
corina.dobre@viata-libera.ro

– Domnule preşedinte, care sunt primele măsuri pe care doriţi să le puneţi în practică şi ce obiective v-aţi propus?

- Am un singur obiectiv, acela de a privi doar înainte. Măsuri sunt multe. În primul rând, s-au deschis unele linii de finanțare pe anumite programe europene. Pe Programul Operațional Regional, pe Axa 6, spre exemplu, astfel încât, la ora actuală, lucrăm pentru ca în luna iulie să depunem primele proiecte cu finanțare europeană. Vorbim de proiecte de drumuri, în special. Așa cum am spus în campanie, dar nu numai, sunt câteva priorități de la care nu vreau să mă abat, iar aceasta este una dintre ele. Înainte de a se încheia mandatul, am făcut studii de fezabilitate pe drumurile județene, motiv pentru care, în momentul de față, ne vine foarte ușor să completăm cererile de finanțare. Am semnat, în urmă cu doar câteva zile, contractul pentru hangar, contractul pentru dirigintele de șantier și suntem pregătiți să demarăm lucrările, în așa fel încât, la sfârșitul anului, să avem, așa cum îmi place mie să spun, „o căsuță nouă" pentru elicopterul de la Galați.

- În mandatul 2012-2016 nu a fost modernizat nici măcar un kilometru de drum judeţean. Proiectele la care faceţi referire vizează modernizarea unor căi de comunicaţii?

- Noi am făcut, în mandatul 2012-2016, mai mult reabilitări de drumuri județene, pentru că majoritatea au fost făcute din fonduri proprii. Modernizarea implică cheltuieli foarte mari și nu ne-am permis. În schimb, în noul exercițiu financiar, toate proiectele de drumuri prevăd modernizări. Îmi doresc foarte mult ca, la sfârșitul mandatului 2020, să avem minimum 200 de kilometri de drum județean modernizat. Pare o lungime foarte mare și este un obiectiv greu de atins, dar nu imposibil. Am convingerea că vom reuși. Asta nu înseamnă că nu vom continua lucrările de întreținere a drumurilor, de pietruire, acolo unde este cazul, de plombări, de cedări în fundație, de turnare de covoare asfaltice și nu numai. În prezent, se lucrează la modernizarea DJ 251G, prin Planul Național de Dezvoltare Locală, pe o porțiune de 4,5 kilometri.

- Ce drumuri vor fi modernizate cu bani europeni?

- Este vorba despre DJ 242 Folteşti - Măstăcani - Fârţăneşti - Târgu Bujor - Vârlezi până la DN 24D, DJ 251 care face legătura între Smârdan, Schela și Matca, DJ 252, care face legătura între Movileni, Cosmești, Nicorești și Buciumeni. Acestea sunt drumurile prioritare. Avem ca rezervă DJ 251A, care face legătura între Matca, Corod, Blânzi, Drăguşeni și DN 24.

- Aţi afirmat, în repetate rânduri, că sănătatea ocupă primul loc în lista priorităţilor.

- Țin foarte mult la tot ceea ce înseamnă sănătate, în special la medicina de urgență, unde este nevoie, în continuare, de investiții și unde doar câteva secunde pot face diferența dintre viață și moarte. Intenționez să achiziționăm o nouă mașină de intervenții, voi vorbi și cu domnul primar Ionuț Pucheanu în acest sens, prin Asociația SMURD. Pe Sănătate, din păcate, nu sunt bani pe fonduri europene pentru modernizări, ci doar pentru reabilitare termică, ceea ce nu ne ajută mai deloc. Însă vom continua, așa cum am promis, să reabilităm și să facem reparații capitale în toate secțiile Spitalului Județean, astfel încât să nu rămână nicio secție nereabilitată. Acolo este o problemă privind rețeaua electrică, veche de 47 de ani, care nu este dimensionată la cerințele de acum și la capacitatea de care este nevoie. Avem un proiect, demarat în urmă cu doi-trei ani, pe care vrem să îl ducem la bun sfârșit. Și mai avem o problemă acolo - rețeaua de fluide. Conductele sunt la fel, vechi de peste 40 de ani. Proiectul este deja început, este foarte mare, de anvergură și vrem să îl finalizăm cu succes. Bineînțeles că investiții vor fi făcute și în celelalte unități sanitare subordonate Consiliului Județean.

- În scurt timp, se va redeschide baza de agrement Zătun, complet modernizată. Dar drumul de acces arată jalnic. Știu că a existat un proiect pentru refacerea acestuia, însă din cauza neînțelegerilor politice a „picat" la vot...

- Din păcate, aveți perfectă dreptate. Din cauza unor orgolii ale unor formațiuni politice, care nu au dorit să voteze proiectul acela, am pierdut 1,5 milioane de euro. Sper ca orgoliile să se mai fi diminuat, pentru că urmează a doua etapă de fonduri europene și nu avem nevoie de orgolii. Până vom reuși să identificăm, din nou, o sursă de finanțare pe fonduri europene, avem în program, pe ceea ce înseamnă plombări, refacerea acestuia. Îl vom repara, astfel încât să ofere condiții de siguranță decente de trafic. Problema accesului în zonă va fi rezolvată în circa o lună.

- Muzeul de Artă Vizuală funcţionează într-un spaţiu impropriu, la parterul unui bloc, ceea ce reprezintă o pată pe obrazul autorităţilor locale. Când va avea un sediu aşa cum merită?

- Dacă vorbim de Muzeul de Artă Vizuală, trebuie să fim mai mult decât mândri, întrucât este primul muzeu de artă vizuală contemporană înființat în România, face 50 de ani. Da, este o problemă. Dar trebuie să luăm în calcul că, după ce și-a pierdut sediul, s-au făcut eforturi mari ca acest muzeu să poată funcționa, iar obiectele de artă să fie expuse. Este un obiectiv pe care îmi doresc să îl realizăm. Mi-aș dori să reușim să găsim o sursă de finanțare pe fonduri europene. O altă variantă ar fi să identificăm, împreună cu domnul director al muzeului, un spațiu. Este, totuși, o mare problemă aici, cu toți cei care au revendicat proprietăți. Deși le țin goale, se deteriorează și chiar se dărâmă, încă țin foarte mult la preț. De exemplu, clădirea Muzeului de Istorie a fost retrocedată, acum este goală. Mai sunt câteva astfel de clădiri vechi, impunătoare, dar lăsate în paragină. Soluția ideală ar fi identificarea unei surse de finanțare europeană. Avem spațiu în Parcul Rizer, știți bine, un proiect foarte frumos, futurist, al Consiliului Județean, făcut în urmă cu câțiva ani. Era pe un fond transfrontalier, dar finanțarea a fost pierdută. În momentul de față, încă nu am reușim să identificăm o sursă de finanțare pentru construcția unui muzeu de la zero. Problema însă rămâne în atenția noastră. Așa cum și pentru Farmacia Ținc avem un proiect. Urmează să fie reabilitată. De asemenea, și pentru Casa Cuza Vodă am identificat o sursă de finanțare și va fi reabilitată. La ora actuală, obiectivul nostru pe termen scurt este depunerea a cel puțin șase proiecte cu finanțare europeană.

- Complexul Muzeal de Ştiinţele Naturii va beneficia de investiţii?

- Avem proiecte europene și pentru Complexul Muzeal de Științele Naturii. Am discutat cu directorul de acolo. Vrem să facem o expertiză privind acele schelete din fier, să vedem ce facem cu ele, dacă putem construi pe ele sau nu, întrucât, ca imagine, nu dau bine deloc. Vii de pe Faleză și vezi două schelete din metal ruginite. Îmi doresc să fie o seră de fluturi la Galați, să ia naștere Papilonariul și voi susține acest proiect. Îmi doresc foarte mult să venim cu lucruri inedite. Vreau să dezvoltăm pentru agrement Pădurea Gârboavele. Am vorbit deja cu domnul Floricel Dima, întrucât se deschide o nouă linie de finanțare pe Programul Operațional de Pescuit și vreau să atragem fonduri europene pentru a dezvolta complet Pădurea Gârboavele, cu cele două lacuri de acolo, cu pârtie pentru săniuș și tiroliană. Îmi doresc să transformăm Pădurea Gârboavele într-un complex de agrement complet, integrat, cu zone de campare, hidrobiciclete pe cele două lacuri și posibilitatea de a face plajă, cu zonă pentru picnic. Vreau tare mult să devină o minunată zonă de agrement pentru gălățeni. Avem și Grădina Zoologică acolo, Muzeul Satului, Muzeul Pescăresc. Îmi doresc să reușim și să activăm tabăra pentru copii din Pădurea Gârboavele, pentru copiii care provin din centrele de plasament ale Consiliului și cei ai școlilor speciale.

- Veţi mai avea totuşi o misiune: implementarea sistemului de management integrat al deşeurilor. Consiliul Judeţean a pierdut finanţarea pentru acest proiect în exerciţiul financiar trecut.

- Este un proiect care va fi reluat, pentru că trebuie să îl implementăm. Sunt câteva obiective foarte mari de dezvoltare a județului Galați: investițiile în sănătate, extinderea rețelei de apă și canalizare - vom avea 22 localități în a doua etapă de dezvoltare pe fonduri europene, modernizarea drumurilor județene și sistemul integrat de colectare a deșeurilor.

Aurel Vlaicu şi-a dat demisia

Cine va fi administratorul public al Galațiului

Favorit pentru funcția de administrator public al orașului (city manager) este, potrivit declarațiilor făcute de Ionuț Pucheanu, înainte de depunerea jurământului de primar, social-democratul Marius Humelnicu, fost fotbalist, fost consilier local și fost secretar de stat în Ministerul Transporturilor.

La recenta ședință extraordinară, aleșii locali au stabilit regulamentul de organizare a concursului pentru postul de city manager, modelul contractului de management, precum și atribuțiile, obiectivele și criteriile de performanță pe care trebuie să le atingă viitorul administrator public.

Primarul Ionuț Pucheanu le-a spus consilierilor că Aurel Vlaicu, cel care a ocupat în mandatul lui Marius Stan funcția de city manager, și-a depus demisia și de aceea este nevoie de un asemenea proiect de hotărâre.

Conform documentelor aprobate de aleși, candidaților la postul de city manager li se cer: studii superioare de lungă durată absolvite cu diplomă de licență sau echivalentă, studii postuniversitare sau de masterat în domeniul administrației publice, pregătire sau experiență în management de minimum trei ani, vechime în specialitatea studiilor superioare de minimum cinci ani, abilități de comunicare și adaptabilitate la situațiile neprevăzute, de a evita și rezolva stările conflictuale, capacitate de analiză și sinteză, de a lua decizii, de rezolvare operativă și eficientă a problemelor și de gestionare eficientă a resurselor alocate.

Data concursului, care va avea două probe, scris și interviu, urmează să fie anunțată. Contractul noului administrator public va fi unul pe perioadă determinată, pe durata mandatului primarului municipiului Galați.

Anca Melinte

Realism edilitar

Ce șanse mai avem să ne bronzăm la Plaja Dunărea?

Închisă încă din august 2014, Plaja Dunărea are toate șansele să rămână în aceeași stare deplorabilă și în această vară, la fel cum a zăcut și anul trecut. „Am avut discuții în acest sens, să știți că, dacă la nivel de lucrări, să spunem că s-ar putea finaliza în decurs de două-trei săptămâni - însemnând aici doar reamenajarea plajei, deschiderea toaletelor și câteva dușuri, pentru ca oamenii să se mai poată răcori - nu știu dacă putem, în tot acest timp, să scoatem toate avizele necesare funcționării, pentru că procedura este ceva mai complicată și mai stufoasă. Nu știu dacă până în septembrie am putea să intrăm în legalitate cu funcționarea", ne-a declarat primarul Galațiului, Ionuț Pucheanu.

Anca Melinte

Responsabilităţi trasate de primar

Cu ce se ocupă viceprimarii Galațiului

Primarul municipiului Galați, Ionuț Pucheanu, le-a delegat primele atribuțiuni celor doi viceprimari, Picu Apostol Roman (UNPR) și Cristian Sorin Enache (PSD).

Picu Apostol Roman se va ocupa de Zona Liberă, Transurb, Direcția Generală de Servicii Publice (activitatea socială, școli, spitale) și Biroul de Apărare și Protecție Civilă. De asemenea, a fost delegat să participe, în calitate de înlocuitor de drept al primarului, la întrunirile/ ședințele: Comitetului Județean pentru Situații de Urgență, Comisiei tehnice de verificare a stării tehnice și funcționale a construcțiilor hidrotehnice cu rol de apărare împotriva inundațiilor, Comisiei Județene pentru aplicarea OUG 96/2002 privind acordarea de produse lactate și de panificație elevilor din clasele I-VIII.

Sorin Enache are responsabilități în ceea ce privește aparatul de lucru al Consiliului Local, societățile Apă Canal, Administrația Piețelor Agroalimentare și Gospodărire Urbană. Urmează ca atribuțiile să le fie completate pe parcursul următoarelor zile.

Anca Melinte

Să vezi şi să nu crezi!

Cine-a ˝făcut˝ podul pe laptopurile consilierilor locali?

După ce, în mandatul trecut, tunelul pe sub Dunăre, propus de Marius Stan, a fost subiectul multor controverse și dispute în Consiliul Local, iată că, în prima ședință de lucru a legislativului local, aleșii au primit alt subiect de meditație: podul! Mai în glumă, mai în serios, pe desktopul fiecăruia dintre laptopurile aleșilor locali trona, în nuanțe de roșu și negru… un pod! Peste un fluviu!

Unii dintre aleși au privit cu mirare, alții cu suspiciune, alții cu ironie poza care putea da naștere multor interpretări și aluzii la podul brăilean și tunelul gălățean, care, ambele, zac îngropate în hârtii.

Cert este că primul consilier care a ținut să-și personalizeze desktopul a fost Eugen Găvan (ALDE), iar imaginea aleasă este cât se poate de sugestivă: un gargui (gargouille) privind sceptic de pe Notre-Dame din Paris. În fond, diavolul se ascunde în detalii…

Anca Melinte

PUBLICITATE

KROM INVEST IFN

CREDITE în maxim 24 ore

pentru persoane fizice

FĂRĂ GIRANȚI și

persoane juridice

în condiții avantajoase.

Telefon: 0236.31.88.27

Debirocratizare

Noi modalități de plată pentru permise, pașapoarte și înmatriculări

Corina **Dobre**

corina@viata-libera.ro

După ce, în urmă cu doar câteva zile, Guvernul tehnocrat a impus o serie de măsuri fără precedent pentru reducerea birocrației, Prefectura Galați anunță că plata taxei de pașaport, precum și a tarifelor aferente confecționării și valorificării plăcilor cu numere de înmatriculare, atribuirii unui număr de înmatriculare preferențial, păstrării combinației numărului de înmatriculare, contravaloarea certificatelor de înmatriculare, a autorizațiilor provizorii și a permiselor de conducere se poate face prin internet banking, virament, mandat poștal sau în numerar. „Plata se poate face on-line în sistem internet banking, dar și de la orice bancă unde persoana are deschis un cont bancar, prin virament către contul deschis de Instituția Prefectului. Subliniem că plata acestor taxe nu se mai face prin casieriile CEC Bank, iar cuantumul taxelor este neschimbat", a transmis Petrica Pațilea, purtătorul de cuvânt al Prefecturii. Conform reprezentanților instituției, pentru eliberarea permisului de conducere, certificatului de înmatriculare sau altor documente de către Serviciul Public Comunitar Regim Permise Conducere și Înmatriculare a Vehiculelor, taxele și tarifele pot fi achitate în contul RO10TREZ306502601X015777, deschis pe numele Instituției Prefectului - județul Galați, CUI 3127450, la Trezoreria municipiului Galați, la ghișeele Serviciului Public Comunitar Regim Permise Conducere și Înmatriculare a Vehiculelor, din str. Domnească nr. 102, la casieriile Trezoreriei municipiului Galați, din strada Brăilei nr. 33, dar și prin mandat poștal.

Pentru eliberarea pașapoartelor și a altor documente emise de către Serviciul Public Comunitar pentru Eliberarea și Evidența Pașapoartelor Simple, taxele și tarifele pot fi achitate în contul RO27TREZ306502602X015778, deschis pe numele Instituției Prefectului - județul Galați, CUI 3127450, la Trezoreria municipiului Galați, la casieria Instituției Prefectului, strada Domnească nr. 56, la casieriile Trezoreriei municipiului Galați, din strada Brăilei nr. 33 și prin mandat poștal.

„Pe documentul de plată vor fi înscrise următoarele informații: CNP-ul și numele persoanei beneficiare a serviciului solicitat, contul IBAN, codul fiscal și denumirea Instituției Prefectului unde va fi depusă cererea de eliberare a pașaportului, permisului de conducere, certificatului de înmatriculare sau a altor documente, după caz, suma și tipul de documente pentru a cărui contravaloare se încasează plata", precizează reprezentanții Prefecturii.

O singură plată pentru eliberarea pașaportului

Conform ordonanței Guvernului, pentru reducerea birocratizării, în situația pașapoartelor se va face o singură plată într-un cuantum care va cumula contravaloarea pașaportului, taxa pentru serviciul public prestat și, după caz, tariful suplimentar, valoarea rămânând neschimbată față de cât este în prezent. „Atât în cazul pașapoartelor simple temporare, cât și a pașapoartelor simple electronice, în situația în care plata taxei de pașaport s-a efectuat prin mijloace de plată online, la momentul depunerii cererii, solicitantul trebuie să prezinte extrasul de cont doveditor, certificat de bancă. Când plata se efectuează prin mandat poștal, este necesară prezentarea, ca document doveditor al plății, facturii aferente emisă de oficiul poștal. Menționăm faptul că se pot depune cereri pentru eliberarea pașapoartelor simple electronice, precum și pentru pașapoartele simple temporare la orice serviciu public comunitar, indiferent de locul de domiciliu", a transmis Instituția Prefectului.

Cu ajutorul naşilor

Fetița născută în taxi, externată din spital

Lica Ioan, gălățeanca care a născut, sâmbătă seară, într-un taxi, în drum spre spital, a fost externată. Atât femeia, cât și fetița sa au fost scoase din maternitate chiar de taximetristul care a asistat-o la naștere și de soția acestuia. Și asta după ce Lica Ioan a fost de acord ca familia Florea să fie nașii copilului.

Ana și Ionuț Florea vor fi cea de-a doua pereche de nași pentru micuța născută în drum spre spital. Cei doi, care au venit la maternitate cu hăinuțe pentru viitoarea fină și cu flori pentru mamă, au avut emoții mari, mai ales că sunt pentru prima oară nași de botez. Lica Ioan a fost așteptată, pe lângă Ana și Ionuț Florea, și de ceilalți trei copii ai săi.

După ce formalitățile de externare au fost finalizate, iar micuța a fost vaccinată, Lica Ioan și bebelușul au fost duse acasă cu… taxiul.

Teodora Miron

Familia Florea, viitori nași de botez ai micuței

În special la limba română

Contestațiile au produs surprize la Evaluarea Națională

Rezultatele finale la Evaluarea Națională 2016 au adus diferențe, după o nouă corectare, în aproximativ 80 la sută dintre lucrările absolvenților de clasa a VIII-a care au depus contestații. În special la limba română au fost înregistrate rezultate surprinzătoare. În peste o sută dintre cazuri, nota a fost mărită cu mai mult de o jumătate de punct, iar la zeci de elevi notele s-au mărit cu un punct sau chiar cu două. În ceea ce privește proba la matematică, notele au rămas la fel de mici, în doar 10 la sută dintre cazuri fiind înregistrat un alt rezultat.

Bianca Bordiciuc, elevă la Școala Gimnazială „Sfântul Grigore Teologul" din Galați, a fost notată inițial, la limba română, cu 6,75, însă, după recorectare, nota finală este 8,10. Un caz similar s-a înregistrat și la Simona Andreea Beahnă, de la Școala Gimnazială Nr. 29. Nota absolventei a urcat de la 8,75, la limba română, la 9,70. Epure Vlad de la Colegiul Național „Alexandru Ioan Cuza" fusese notat, la aceeași disciplină, cu 8,25, însă după contestație nota sa este 9,05. Un caz fericit este și Delia Mihaela Florea, de la Școala Gimnazială „Dan Barbilian". Eleva fusese notată la limba română cu 4,60, dar nota de după contestație este 5,10.

Tot la limba română sunt și cazuri mai puțin fericite. Iulian Marian Bute de la Școala Gimnazială „Grigore Moisil" din Galați fusese notat, inițial, cu 5,00 la limba română și după contestație s-a trezit cu nota 4,30. Pe lângă asta, nota unei alte eleve de la Matca a scăzut de la 4,60 la 3,30.

Printre instituțiile de învățământ din județul nostru de la care niciun elev nu a depus contestații se numără Școala Gimnazială Nr. 1 din Tulucești, Școala Gimnazială „Ion Petrovici" din Tecuci și Școala Gimnazială Nr. 17 din Galați.

Totodată, dintre cele 160 de școli din județ, doar la 12 rata de promovare este maximă. Totuși, rezultatele la Evaluarea Națională clasează Galațiul pe un onorabil loc cinci în țară. Chiar și după contestații, o singură elevă din Galați are „10 pe linie" la Evaluarea Națională 2016. Este vorba despre Teodora Alexandra Filip de la Școala Gimnazială „Constantin Gh. Marinescu". Campioana elevilor gălățeni este urmată de Raluca Ioana Sandu de la Școala Gimnazială „Ștefan cel Mare" din Galați cu media 9,97 și, respectiv, de Anca Valeria Pleșu, absolventă a Liceului Tehnologic Nr. 1 din comuna Corod, cu media 9,95.

La Evaluarea Națională au fost înscriși 3.917 elevi din Galați, dintre care 783 au media finală mai mică de cinci, iar peste 100 au absentat de la una sau de la ambele probe. Cea mai mică prezență a fost, totuși, la proba de la matematică.

Ruxandra Podlisnic

Distincție pentru deputatul Victor Paul Dobre

Primul gălățean la vârful OSCE

Liderul liberalilor gălățeni, deputatul Victor Paul Dobre, a fost ales, zilele acestea, vicepreședinte al Adunării Parlamentare a Organizației pentru Securitate și Cooperare în Europa (OSCE). Parlamentarul gălățean, membru al Delegației Parlamentului României la Adunarea Parlamentară a OSCE, a participat, în perioada 1-5 iulie 2016, la cea de-a 25-a sesiune anuală, care a avut loc în Georgia. Potrivit Camerei Deputaților, noua structură de conducere a Adunării Parlamentare a Organizației pentru Securitate și Cooperare în Europa este formată din președintele Christine Muttonen (Austria) și vicepreședinții Victor Paul Dobre (România), Vilija Aleknaite Abramikiene (Lituania), Azay Guliyev (Azerbaidjan), Isabel Santos (Portugalia), Robert B. Aderholt (Statele Unite ale Americii), Kent Harstedt (Suedia), George Tsereteli (Georgia), Peter Bowness (Marea Britanie), Roberto Battelli (Slovenia). „Adunarea Parlamentară a OSCE este dimensiunea parlamentară a Organizației pentru Securitate și Cooperare în Europa. A fost creată în aprilie 1991 și este formată din 323 de membri din cele 57 de parlamente naționale din statele membre ale OSCE. Parlamentul României participă la AP OSCE de la înființarea acesteia, în calitate de membru fondator cu drepturi depline și are o delegație permanentă formată din șapte parlamentari", se arată într-o informare postată pe site-ul Camerei Deputaților.

Corina Dobre

La Galați

A fost confirmat primul caz de boală Lyme

Direcția de Sănătate Publică Galați a primit confirmarea că o fetiță de cinci ani, mușcată de căpușe, a fost diagnosticată cu boala Lyme. Acesta este primul caz de îmbolnăvire de anul acesta. „În ultima săptămână a fost confirmată o persoană de sex feminin, în vârstă de cinci ani, cu boală Lyme. Este primul caz de boală Lyme înregistrat anul acesta. Copilul este din mediul rural și nu a avut nevoie de spitalizare îndelungată. A fost internat o zi pentru evaluare", ne-a declarat Liliana Iordăchescu, purtătorul de cuvânt al DSP Galați.

Medicii avertizează că boala Lyme, cunoscută ca „boala cu o mie de fețe", poate fi letală dacă nu este diagnosticată și tratată la timp. Tocmai de aceea, cetățenii sunt sfătuiți ca atunci când sunt înțepați de căpușe să meargă la un centru medical specializat pentru extracție și tratament de specialitate.

Anul acesta 426 de persoane au ajuns la spital cu înțepături de căpușe.

Teodora Miron

Extragere la Finanțe

Doar 20 de premii la Loteria Bonurilor Fiscale

Doar 20 de cereri de revendicare au primit cei de la Ministerul Finanțelor Publice după extragerea de la Loteria Bonurilor Fiscale din 22 mai 2016. Nefiind depășit termenul maxim de 100 de premii, MFP va plăti premiile (în cuantum de 50.000 de lei fiecare, minus taxele aferente, de 16 la sută) până în data de 20 august.

Florin Răvdan

PUBLICITATE

ROMÂNIA

PREŞEDINTE

DISPOZIȚIA Nr. 165

din 6 iulie 2016

privind: ***convocarea în ședință extraordinară a Consiliului Județean Galați pentru vineri, 8 iulie 2016, ora 13^{00}, la sediul Palatului Administrativ din str. Domnească nr. 56, sala mare***

Costel Fotea, Preşedintele Consiliului Județean Galați;

Având în vedere referatul secretarului județului;

Având în vedere prevederile art. 94 alin. (2), (3) şi (7) din Legea nr. 215/2001 privind administrația publică locală, republicată, cu modificările şi completările ulterioare;

Având în vedere prevederile art. 31 alin. (3) din Regulamentul de organizare şi funcționare a Consiliului Județului Galați;

Având în vedere dispozițiile art. 107 alin. (2) din Legea nr. 215/2001 privind administrația publică locală, republicată, cu modificările şi completările ulterioare;

În temeiul prevederilor art. 106 alin. (1) din Legea nr. 215/2001 privind administrația publică locală, republicată, cu modificările şi completările ulterioare,

D I S P U N E:

Art.1. Se convoacă în şedință extraordinară Consiliul Județean Galați pentru vineri, **8 iulie 2016, ora 13^{00}, la sediul Palatului Administrativ din str. Domnească nr. 56, sala mare**, cu următorul proiect al ordinii de zi:

1. Stabilirea componenței comisiilor de specialitate ale Consiliului Județean Galați;
   Inițiator: Costel Fotea
2. Rapoarte, informări, interpelări, diverse.

Art.2. Mapele consilierilor județeni conținând proiectele de hotărâri vor fi distribuite în data de 7 iulie 2016, de către salariații Direcției Patrimoniu din cadrul aparatului de specialitate al Consiliului Județean Galați.

Art.3. Prezenta dispoziție va fi adusă la cunoştință publică prin mass-media, va fi afişată la sediul şi pe pagina de internet ale Consiliului Județean Galați şi va fi comunicată Direcției Patrimoniu din cadrul aparatului de specialitate al Consiliului Județean Galați.

PREȘEDINTE, Costel Fotea

Succes al gălăţencei Oana Dugan

Traduceri ˝onorate la Paris˝

Antologiile de versuri traduse de Oana Dugan - „Dincolo de rimă", de Thierry Saját şi Joël Conte (Editura „Axis libri"), şi „Hokusai în haiku" (Editura „Saját") - „au fost onorate la Paris", la „Târgul de Poezie" - Piaţa Saint-Sulpice, 8-12 iunie, stârnind interesul autorilor, editorilor şi revistelor, scrie preşedintele Association Rencontres Européennes-Europoésie, Joël Conte! Vom reveni.

Cu versuri dedicate Sulinei

Angela Baciu, premiată în Italia

Poeta Angela Baciu tocmai a fost premiată la Concursul "World Poetry Day", organizat de Accademia Internazionale Francesco Petrarca, din Italia. Poeta a primit Premiul I la Secţiunea „Nostalgia", pentru poemul „Il porto di Sulina", unde juriul a simţit atmosfera… Siciliei. Textelor, secretizate, li s-a pretins rimă, metrică, retorică, mesaj. Premierea va avea loc pe 3 decembrie.

www.viata-libera.ro

Interviu

Cristian Mungiu și obsesia prezentului cunoscut

„Mă interesează, când fac filme, să fie despre oameni!", spune cel care a păşit pe covorul roşu de la Cannes

Născut pe 27 aprilie 1968, la Iași, fiu al unui medic și al unei profesoare de română, celebrul de acum regizor și scenarist, premiat (cu repetiție!) la Cannes, o depășește acum în notorietate pe sora sa, Alina Mungiu-Pipiddi, cunoscut politolog și activist politic, dar și dramaturg. Ca și dramaturgul Vișniec, scenaristul Mungiu a predat ca profesor o vreme (a studiat limba și literatura engleză și americană), a fost și jurnalist (dar și moderator la radio și la televiziune), este foarte cunoscut în lume. Absolvent la București al Academiei de Teatru și Film, a avut ocazia să lucreze ca regizor secund cu Radu Mihăileanu, în acel superb „Train de Vie", dar și cu francezul Bertand Tavernier. Recent a fost din nou recompensat la Cannes, chiar pentru filmul proiectat la Galați, „Bacalaureat", cu Premiul pentru regie! Deja, filmul său „4 luni, 3 săptămâni și 2 zile" îl făcea cunoscut, în 2007, când cucerea Marele Premiu al Festivalului Internațional de Film de la Cannes - Palme d´Or, fiind și nominalizat la Globul de Aur. În același an era desemnat, de către Academia Europeană de Film, „Cel mai bun regizor european". Notorietatea îl aducea în 2013 în juriul prezidat de Steven Spielberg la Cannes.

Mă gândeam, deci, că va fi dificil de abordat în timpul vizitei la Galați, de prezentare a filmului „Bacalaureat". Deși n-am apucat să ajungem la amintiri legate de atâtea și atâtea victorii, am putut afla câte ceva despre atelierul său interior. N-am notat aprecierile, cinstite, despre alți regizori, am reținut însă o deferență chiar și pentru cei cărora le găsește și ceva scăderi…

L-am abordat după ce fusese oprit pentru a se fotografia cu niște admiratori, ieșisem din cinematograf și eram cam pe întuneric, doar sub stele. Vedeam un om care nu arată vreo umbră de orgoliu, își susține echipa (vorbea mai mult despre actorii cu care a venit decât despre sine), răspunde oricui, se lasă fotografiat și alături de copilandri, și de gospodine - parcă n-ar fi cel care a călcat de mai multe ori pe covorul roșu de la Cannes!

- **Spectatorii au reacționat cu aplauze, au râs, au plecat mulțumiți. Filmul dumneavoastră a atras mult public.**

- M-aș bucura dacă chestiunea asta s-ar transforma într-un obicei - nu la scara din seara asta, că nu mă aștept și mâine să fie tot atât de plină sala, căci, sigur, oamenii se grăbesc să vină să vadă echipa. Dar șansele noastre de a continua să facem filme cât mai bune pentru public țin de simpatia pe care publicul o are pentru filmele noastre. Deci, cu cât vor veni în număr mai mare și la proiecte obișnuite, cu atât mai datori ne vom simți să facem filme care să-i satisfacă din toate punctele de vedere.

- E o întreagă alchimie, cu atragerea producătorilor, pentru fonduri… M-am „speriat" câți producători am văzut pe generic! Apropo, dacă ați face și filme comerciale, un astfel de film n-ar fi găsit coproducătorii francezi pe care îi are „Bacalaureat"!

- E mult comercial în felul lui, nu pe teritoriul României neapărat, dar un film care se vinde în 50 de țări este suficient de comercial pe nișa lui artistică.

- Vorbeam despre „comercial" în sensul de facil, cu niște compromisuri la public. Filmul acesta a adus niște întrebări din viață, dar nu cum o fac, la modul naiv, telenovelele, ci la un nivel sofisticat, discret, cu răspunsuri care se și ghicesc…

- E și ăla un gen de a lucra, dar nu mă interesează pe mine, sunt alți oameni care fac așa ceva, pe mine mă interesează să fac cinema cu toate întrebările care decurg din cinema.

- Sunteți printre regizorii români de succes care își scriu singuri scenariul. Scenarii echilibrate, cu dramă și umor, fără personaje forțat pozitive sau negative, complexe, cu planuri sugerate. Ați declarat, însă, că nu ați face film istoric, pentru că vă aplecați spre lucrurile de maximă importanță la public. Dar nu vă cred, căci, cunoscând așa bine firea umană, așa cum am văzut în filmele dumneavoastră, nu cred că nu ați putea construi și un personaj istoric, în momentul în care ați apela la o documentare.

- De fapt, cred că eu încerc să vorbesc despre lucrurile pe care am senzația că le cunosc cât mai în detaliu. Și cred că asta e bine să facă orice cineast. Deocamdată nu sunt perfect convins că aș putea să fac un film istoric, pentru că mi-e greu să îmi imaginez psihologia unor oameni din epoci foarte îndepărtate.

- Cred că un film istoric, ca și un film SF sau orice altfel de gen de film în care apar oameni nu cere decât corectitudine față de personajul firesc…

- SF mai degrabă, pentru că e altfel de convenție... Istoric, cred că, nu știu, până la 1900 aș putea să mă încumet. Dar despre daci și romani, acum mi-ar fi greu să vorbesc. Pentru că avem cu toții, cred, foarte multe clișee din astea istorice despre strămoși, dar pe mine mă interesează, când fac filme, să fie despre oameni! Deci, dacă aș putea la un moment dat, nu să mă informez, căci nu am de unde, dar dacă aș putea să-mi imaginez o abordare, despre sufletul lor și despre psihologia lor, poate că aș face...

- În mărturii și în presa vremii se găsesc astfel de informații…

- Așa este, dar dacă vorbim despre vechime, despre ce să vorbim? Noi avem primele însemnări de pe teritoriul românesc pe la 1400, 1500, dacă nu mă înșel. Nu vorbim deci despre daci și romani! Dar, de exemplu, mi-a plăcut foarte mult filmul „Aferim!", făcut de Radu Jude. Mi s-a părut o încercare justă de a recupera o cauzalitate istorică. În primul rând, pentru că n-a încercat să pară realist, a încercat să vadă efectele în istorie ale unei realități.

- Și a fost făcut, cred, ca și „Bacalaureat", nu pe explozii de acțiune, ci pe tensiuni acumulate…

- Păi, într-o măsură, cred că așa lucrăm noi. Cred că avem un fel de realism oarecare al nostru, pe care l-am cultivat și care nu ține numai de realitatea de zi cu zi, ține, nu știu, cred că de o anume înțelegere psihologică, pe care încercăm să o căutăm mereu în personaje…

- Suntem un fel de Stan Pățitul, știm mai multe decât putem spune…

- Despre realitatea de zi cu zi, sigur.

Foto: Zoltan Lore

O seară retro, la Casa Serfioti

O crimă, în plin Corso!

Prozatoarea Violeta Ionescu a prezentat, miercurea trecută, la Ethos Caffe, de pe Domnească, în cadrul Cenaclului „Serfioti", o nuvelă din seria pe care a început să o publice în Revista Centrului Cultural „Dunărea de Jos", sub titlul „Misterele Galaţilor"; textele vor intra într-un viitor volum dedicat urbei noastre vechi, descoperită de ziaristă în paginile ziarelor de altădată.

Povestea de față, dintr-un târg „care este și nu mai este același", în 1932, vorbește despre o crimă în plină stradă, chiar pe Corso, cu trei focuri de revolver trase de un căpitan… medic militar, în pieptul maiorului Alexandru Gogulescu, procuror militar. O poveste cu zestre, înșelăciune în dragoste, discriminări sociale, dar și mult parfum de epocă. O cercetare din ziarul „Vocea Galaţilor", dar și din alte surse documentare.

Ideea lecturii în acest spațiu deschis adeseori evocărilor trecutului, mai vrednic decât prezentul orașului nostru, a venit de la prozatorul Ion Gh. Tofan, și el bine legat de istoria acestor locuri. El a prezentat-o pe prozatoare, poetă, cercetătoare și jurnalistă, autoare a unui roman istoric de interes internațional prin temă și tratare - „Diocleţian, fiul lui Jupiter", despre un personaj puternic controversat: autoare a trei cărți despre aviatori, dedicată și marinei, cu mai multe genuri literare adoptate. Chiar cu un superb roman de aventuri pentru adolescenți (gen foarte rar abordat acum!), „Legendele nu se scufundă", publicat în 1990, în zeci de mii de exemplare, la Editura „Ion Creangă", care ar merita reeditat! Întâlnirea a fost prezidată de poeta Vera Crăciun, secondată de gazdă, patronul așezământului, Marcel Capriș.

A citit povestirea actorul Vlad Vasiliu, în costumul său de „marinel", cald acompaniat de cântăreţul folk Săndel Spânu. Actorul a amintit că a mai recitat altădată și din poezia prozatoarei, iar unele texte i-au fost puse și pe muzică. Pe marginea lecturii s-a încins o adevărată acțiune detectivistico-istorică asupra localizării locurilor invocate, astăzi doar o amintire, precum strada Brașoveni, Cinema Miron și multe altele, în care scriitorul Dan Plăeșu sau publicistul Ghiță Nazare au adus contribuții. Marius Mitrof, consilier la Direcția Județeană de Cultură, a adus multe precizări. Și, de asemenea, a vorbit despre războiul dus de Guvern pentru a convinge autoritățile gălățene să accepte construcția aeroportului civil la Galați…

Prozatoarea a evocat amintirile gălățene incitante scrise de un prieten și protector al său, regretatul dr. Crișan Mușețeanu, savantul de la Freiburg. A vorbit și despre frumoasa colaborare cu sursa de informare, „comorile" din arhiva Bibliotecii „V. A. Urechia". De altfel, și Tofan a scos în evidență că „Dicționarul scriitorilor gălăţeni", scos recent la editura bibliotecii, este un instrument necesar - de acolo a și extras datele despre autoarea prezentată. Prozatoarea a invocat și ajutorul constant oferit în documentare de o prietenă, bibliotecara Valentina Oneț, prezentă și acum la cenaclu.

Au recitat Luminița Potârniche și Veronica Popescu, iar prof. Toader Buhăescu a făcut pe loc epigrame dedicate întâlnirii.

Revista CCDJ

Ofertă bogată, temă gravă

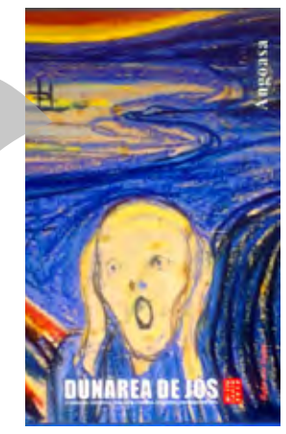

Revista Centrului Cultural „Dunărea de Jos" (CCDJ) e dedicată, de data aceasta, angoasei. Pe copertă: celebra pictură "Țipătul", de Edvard Munch (lucrarea norvegianului a fost cumpărată, la Sotheby´s New York, cu 119 milioane de dolari!). Melanie Klein, inițiatoare a psihanalizării copiilor, descrie angoasa.

Începe serialul „Un manuscris inedit al profesorului Gheorghe N. Munteanu-Bârlad" (părinte al istoriei Galaților), semnată de prof. Cristian Căldăraru, care a descoperit manuscrisul istoricului în arhiva Institutului „Sextil Pușcariu" din Cluj: despre termeni turcești, la schela Dunării. Și o veste bună: cartea profesorului Munteanu, „Istoria orașului Galați", e „în curs de apariție la Editura Muzeului de Istorie.

Costin Croitoru continuă seria „Note de lectură cu privire la unele expresii românești referitoare la bani". Ghiță Nazare îi face un portret criticului și istoricului de artă Corneliu Stoica. Livia Ciupercă prezintă inedite de Teodor Al. Munteanu, poet gălățean cenzurat. Vall Alexandru publică un interviu realizat cu Vlad Filipescu, actor al Naționalului bucureștean.

Urmează eseul „Spaima ca unealtă de guvernare", semnat Nicolae Bacalbașa - o istorie a terorismului. Apoi, fragmente din cărțile "Vladimir Fedorovski, Secrets et Confidences", de Isabelle Saint Bris, despre teroarea bolșevică, și „Doctrina șocului", de Naomi Klein, despre tortura „ca metaforă". „Tortura, pe înțelesul tuturor" cuprinde amintiri ale lui Florin Constantin Pavlovici, o victimă a gulagurilor românești.

Puteți citi și un fragment din romanul „Manolescu Valentin, un soldat inutil", de Valentin Manolescu - despre amintiri din detențiile sale politice. Gheorghe Bacalbașa scrie despre „arestarea" cărților într-un liceu, la 1959. Eduard Mihalcea îl evocă pe cărturarul, profesorul universitar și generalul Ioan Brezeanu, iar Radu Moțoc îl prezintă pe decanul Universității „Alecu Russo" din Bălți, Republica Moldova. Proză din acest număr: Ioan Gh. Tofan și Violeta Ionescu. Revista mai cuprinde un eseu de Doru Căstăian, poezie de Geo Filiș, Maria Calleya și Constantin Ardeleanu, precum și cronici de carte, de Ionel Necula, Octavian Mihalcea, Dumitru Anghel, Eduard Mihalcea, Dandeș Mitruică și Silvia Dumitriu.

Semnal/ Revista „Axis libri"

Colaborări din toată țara

„Stadt Galatz" („Orașul Galați"), gravură de Ludwig Erminy, Viena, 1826 - imagine ce împodobește ultima copertă a voluminoasei (100 pagini!) reviste „Axis libri" din iunie, nr. 31, anul IX (coperta I, de Gh. Andreescu).

Deschiderea o face editorialul „De ce iubesc Galațiul", semat de Zanfir Ilie. Violeta Ionescu continuă prezentarea „Donației Schwartz" - scrisori, fotografii, autografe celebre din lume. Letiția Buruiană comentează scrisoarea extraordinarului explorator român Iulius Popper, către Urechia. „Madame Sure", povestire de Maria Cerneanu, pornind de la note din presa interbelică: o franțuzoaică ateriza la Calica (Filești) în 1932, aducând drame. Marius Mitrof prezintă monografia Casei Corpului Didactic, de Ghiță Nazare. Prof. Nazare are un interviu cu editorul Valentin Ajder, cofondator al târgului gălățean de carte. Prof. Cristian Sandache scrie despre propaganda regimului antonescian. Cronici de carte (pentru autori din Galați și din țară), de Dorina Bălan, Violeta Moraru, Catrina Căluian, Ioana Chicu, A. G. Secară, Andrei Parapiru, Anca Stan, Radu Moțoc. Criticii literari Theodor Codreanu și Ionel Necula scriu despre dramaturgia lui Constantin Stere, respectiv, divorțul Cocuței Conachi-Vogoride, iar Mioara Bahna, despre Saramago. Prof. Elena-Monaliza Ghinea prezintă revista gălățeană „Curentul nou", din 1905. Proză au în revistă Theodor Parapiru, Lidia Mihaela Necula, Radu Sergiu Ruba, Ion Manea și Ioan Gh. Tofan. Poeziile îi au ca autori pe Ion Zimbru, Cosmina Ambrose - elevă, Ana Maria Cheșcu și Gabriel Mihăilă, iar epigramele, pe Vasile Manole și Ioan Fărcășanu. Adrian Buzdugan publică „o altfel de cronică" la Oscar, iar Aura Christi este prezentă în traducerea englezească a lui Petru Iamandi.

Pagină realizată de
Victor **Cilincă**
victor@viata-libera.ro

Recomandare a specialiştilor

Loțiune de protecție, nu numai la plajă

Organizația Mondială a Sănătății avertizează că, anual, circa trei milioane de persoane din întreaga lume sunt diagnosticate cu cancer de piele. Din acest motiv, este indicat să folosim o cremă cu protecție solară nu doar când suntem la plaja. Potrivit specialiștilor, corpul are nevoie de circa două pahare de shoturi de loțiune și de o cantitate cât o alună pentru ten.

Ruxandra Podlisnic

În perioada caniculară

Mâncărurile grase sunt interzise

Mâncărurile grase, sărate și în cantități mari sunt absolut interzise în perioada caniculară. Medicii avertizează că în locul tocăturilor, cărnii procesate și al berii ar trebui să consumăm pește, legume de toate culorile, cu diferite tipuri de antioxidanți, fructe autohtone și să ne hidratăm cu apă cu lămâie.

Ruxandra Podlisnic

www.viata-libera.ro

Viață în sănătate

Sfatul medicului

Cum pot fi prevenite varicele și capilarele sparte

Remus **Basalic**
remus@viata-libera.ro

Capilarele sparte, așa cum sunt denumite popular, sau „spider vein", reprezintă o problemă medicală cunoscută științific sub numele de teleangiectazie și reprezintă niște vase de sânge, din grosimea pielii, dilatate. În peste 90 la sută dintre cazuri ele sunt moștenite genetic. Aceste venectazii apar ca niște firicele vasculare subțiri, de regulă sub 1 mm grosime și cu lungimi variabile, de la 1-2 mm până la câțiva centimetri. Varicele hidrostatice reprezintă dilatația venelor superficiale ale membrelor inferioare. Există două sisteme venoase la nivelul picioarelor: unul profund, în apropierea oaselor, care nu este vizibil, și unul superficial, subcutanat, reprezentat de venele safene, și prin a căror dilatație apar varicele hidrostatice ale membrelor inferioare.

De ce apar aceste dilatații venoase? Există unii factori favorizanți?

„Nu este cunoscută o cauză exactă a apariției capilarelor sparte sau a varicelor. În primul rând, putem vorbi de moștenirea genetică, peste 90 la sută din cazuri prezentând antecedente familiale. Apoi, putem vorbi de unii factori favorizanți, precum sarcina, pubertatea și menopauza, sedentarismul, obezitatea, loviturile la picioare, constipația și expunerea prelungită la soare. Statul în picioare pentru perioade lungi de timp este atestat ca un factor favorizant în apariția varicelor hidrostatice. Trebuie să mai știți că în cazul moștenirii genetice, vorbim de o fragilitate capilară și a pereților venelor în general, astfel încât boala varicoasă se asociază frecvent cu boala hemoroidală", a explicat prof. univ. dr. Valeriu Ardeleanu, medic chirurg și estetician.

Se pot trata și, dacă da, cum?

Înainte de a vorbi despre tratamentul propriu-zis al varicelor, trebuie adusă în discuție problema prevenției. Potrivit doctorului Ardeleanu, deși nu există o metodă certă de profilaxie, există totuși unele măsuri pe care le putem lua pentru a preveni apariția acestor patologii venoase: menținerea unei greutăți corporale constante; activitatea fizică și sportul; evitarea expunerilor prelungite la soare; evitarea încălțămintei cu toc înalt; statul cu picioarele ridicate mai sus de nivelul inimii.

„Din punct de vedere al tratamentului, sunt trei procedee terapeutice majore: scleroterapia, laserul și tratamentul chirurgical. Scleroterapia constă în injectarea unor substanțe sclerozante în vasele dilatate, această metodă putând fi folosită în tratarea capilarelor sparte și a varicelor de gradul I și II. Tratamentele laser au la bază folosirea unui fascicul luminos laser și se adresează capilarelor sparte și varicelor hidrostatice de gradele I și II, excepțional gradul III. Chirurgia se adresează varicelor hidrostatice indiferent de grad, putând fi realizate diferite procedee chirurgicale, cel mai des folosit fiind extirparea venei safene mari și/sau a safenelor mici", a adăugat specialistul citat.

Ce repercusiuni asupra organismului pot avea aceste boli?

Capilarele sparte nu determină complicații sistemice, însă au un răsunet clinic asupra organismului, determinând senzația de picioare grele, dureri, edeme, senzație de arsură etc. „Și, desigur, aspectul inestetic, care poate determina adevărate drame psihice și complexe. În ceea ce privește varicele hidrostatice, lucrurile stau diferit. Prezența acestor varice poate determina apariția de trombi, adică de cheaguri de sânge în interiorul acestor vase, care dacă se pun în mișcare devin emboli, putând determina apariția de infarcte în diferite teritorii anatomice. Totodată, prezența acestor varice poate determina apariția unei insuficiențe venoase cronice a membrelor inferioare, cu edeme mari uneori, ulcere varicoase sau dermatite de stază. Toate acestea reprezintă complicații redutabile și greu de tratat ale bolii varicoase. Dacă capilarele sparte reprezintă o problemă estetică, varicele hidrostatice reprezintă în primul rând o problemă medicală care poate avea urmări deosebit de grave, până la deces, dacă se finalizează cu formarea unor emboli", a concluzionat dr. Ardeleanu.

Pentru medici şi pacienţi

Site dedicat afecțiunilor cardiovasculare

Societatea Română de Chirurgie Vasculară și Comisiile consultative de chirurgie cardiovasculară și cardiologie din cadrul Ministerului Sănătății au lansat site-ul www.bolicardiovasculare.ro, portal care își propune o abordare internațională a problematicii afecțiunilor cardiace și vasculare atât pentru personalul medical și autorități, cât și pentru pacienți. Cei interesați de ceea ce se întâmplă în acest domeniu în țară și în străinătate - proceduri, terapii, dar și legislație - se pot informa consultând acest site.

Conform surselor citate, raportul din 2015 al Băncii Mondiale arată că România ocupă primul loc în Europa ca mortalitate a populației din cauza bolilor cardiovasculare. În România, media este de 108,9 decese la 100.000 de locuitori, față de 43,8 decese la suta de mii de locuitori în Uniunea Europeană. De asemenea, bolile cardiovasculare reprezintă prima cauză de deces în țara noastră.

Remus Basalic

Medicină naturistă

Cum tratezi fără antibiotice durerile în gât și infecțiile urinare

Antibioticele nu sunt recomandate pentru tratarea durerilor în gât, a infecțiilor sinusurilor sau ale tractului urinar, a bronșitei, decât în cazul în care aceste afecțiuni sunt diagnosticate ca fiind de natură bacteriană, dacă simptomele durează de mai mult de o săptămână și dacă sunt însoțite de febră peste 38 de grade Celsius. Consumul de antibiotice este mult mai mare decât ar trebui, pentru că, pe de o parte, medicii le prescriu cu prea mare ușurință, iar pe de alta pentru că pacienții înșiși se tratează după ureche. Antibioticele nu sunt eficiente în cazul infecțiilor virale, nu le limitează acestora durata și severitatea, reamintesc medicii.

În cazul infecțiilor virale, un antibiotic nu face decât să omoare bacteriile slabe, lăsându-le teren liber celor mai puternice și dezvoltând o rezistență a organismului în fața acestui tip de medicament. În cazul a patru boli, farmacistul Earl Mindell recomandă, în lucrarea „Noua biblie a vitaminelor", o serie de remedii naturale, potrivit adevarul.ro.

Pentru durerile în gât indicația este să se dizolve o picătură de ulei esențial de portocal amar - un antibacterian natural - și un sfert de linguriță de sare într-o cană de apă călduță. Cu acest amestec se face gargară de două ori pe zi. Ceaiul care conține rădăcină de lemn dulce, echinaceea și gențiană poate ameliora simptomele și grăbi vindecarea. Pentru sinuzită se amestecă zilnic 20 de picături de extract de sâmburi de struguri în apă, suc sau ceai. De asemenea, un supliment de vitamina A poate ajuta la vindecarea mucoaselor. Pentru infecțiile tractului urinar se beau zilnic 250 ml de suc neîndulcit de merișor și de afine. Potrivit aceleiași surse, la fel de eficientă este și planta numită strugurii ursului, doza recomandată fiind de două capsule de două ori pe zi.

Pentru bronșită, infuzia de soc face minuni. Infuzia se prepară dintr-o linguriță de flori de soc și o jumătate de linguriță de boabe de soc la o cană de apă fierbinte, la care se adaugă o linguriță de miere. Se beau două-trei cești pe zi. Dacă simptomele nu se ameliorează în 24 de ore sau dacă febra trece de 38 de grade Celsius, atunci e bine să mergeți la medic pentru un consult. În cazul în care medicul v-a prescris antibiotice, maximizați-le efectul luându-le cu ceai verde, evitați antiacidele care scad cu 90 la sută eficiența medicamentelor și luați probiotice cu două ore înainte sau după antibiotic pentru a preveni diareea și infecțiile intestinale.

Remus Basalic

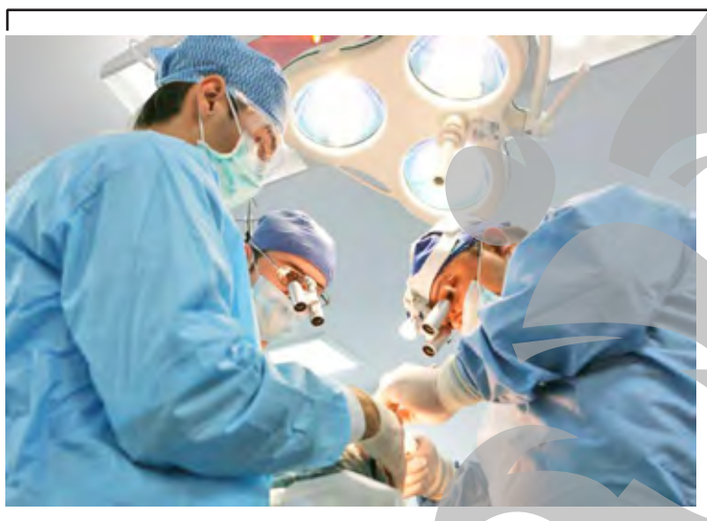

Noile tehnologii în medicină

Adezivul care ar putea revoluționa chirurgia

Un medic din Boston a creat un lipici chirurgical ce ar putea combate până și leziunile cardiace ale nou-născuților

Chirurgia a fost bazată pe sutură timp de secole și, deși a avansat cu mult de la ace de os și fir de mătase, procesul încă dăunează organismului uman. „Suturile sunt consumatoare de timp, țesutul dăunează și sunt o provocare, din punct de vedere tehnic", spune Maria Pereira, director de cercetare la sediul companiei Gecko Biomedical de la Paris, ale cărei alternative ar putea înlocui clasicele copci.

Maria Pereira a creat un lipici chirurgical, care poate repara până și leziunile de pe inimă. Adezivul creat de Pereira este vâscos și biodegradabil și este întărit cu ajutorul luminii unor LED-uri. Spre deosebire de alte adezive ce pot fi spălate cu apă, acesta poate fi plasat în medii umede, cum ar fi inima, situație în care acesta funcționează atât ca un material de etanșare, cât și ca o schelă pe care să crească țesutul. Medicii de la Spitalul de Copii din Boston au abordat această problemă în cadrul Diviziei de științe medicale și tehnologie.

Inima unui nou-născut este la fel de mare ca pumnul. Astfel de operații sunt extrem de delicate. Pereira s-a inspirat din natură. „Înțelegerea principiilor de bază ale modului de lucru este foarte importantă în dezvoltarea de noi tehnologii", spune ea. Un grup de oameni de știință și antreprenori fondat de Gecko Biomedical în 2012, a angajat-o pe Pereira în calitate de șef de cercetare. Primul său produs fabricat din adeziv, GB02, acționează ca adjuvant la suturi în chirurgia de reconstrucție vasculară și va intra în studiile clinice în această primăvară, cu scopul de a asigura aprobarea de reglementare, în prima jumătate a anului 2017. Compania, care a primit mai mult de nouă milioane de euro, lucrează acum la GB04, o variantă îmbunătățită a adezivului inițial. GB04 ar putea pune capăt nevoii de suturi cu totul.

„Scopul este acela de a face o intervenție chirurgicală mai simplu și de a schimba modul în care se face", a completat Maria Pereira.

Remus Basalic

În nopțile cu temperaturi ridicate

Plante care te ajută să ai un somn liniștit

Temperaturile de peste 40 de grade din timpul zilei ne pot afecta starea fizică. De cele mai multe ori, nici nopțile nu sunt ușoare, după o zi în care organismul a fost supus unor temperaturi foarte ridicate. Totuși, medicii înștiințează publicul că nu este recomandat să dormim cu aerul condiționat pornit. Cea mai bună variantă pentru un somn liniștit sunt ceaiurile. Astfel, cele mai bune plante care te relaxează în nopțile caniculare sunt mugurii de tei, conurile de hamei și levănțica. O altă soluție de relaxare înainte de culcare sunt picăturile de esență de trandafir, sunătoare sau lavandă, care pot fi adăugate în lampa de aromaterapie.

Ruxandra Podlisnic

CABINET OBSTETRICĂ - GINECOLOGIE
Dr. Botezatu Costache
• Consultații
• Chiuretaje biopsice
• Tratamente sterilitate
• Videocolposcopie
Ecografie vaginală
Ecografie generală
• Cauterizare cu unde radio-ERAD
• Histeroscopie
Ecografie 3D/4D
Ecograf ACCUVIX V20
Str. Domnească, nr. 22, bl. F, ap. 2 (vizavi de Magazinul MODERN)
Telefon: 0236 463 555
www.doctorbotezatu.ro
Program: Luni-Vineri 16 - 20, Sâmbătă 9 - 12

Nepsis
"O minte sănătoasă într-un corp sănătos"
Vă punem la dispoziție o serie de metode în urma cărora să ajungeți la scăderea în greutate printr-un plan de alimentație individualizat):
➢ HIDROCOLONOTERAPIE, metoda de detoxifiere profundă;
➢ METABOLIC BALANCE, cel mai utilizat program de reglare a greutății și a metabolismului din Germania
Str. Sf. Spiridon nr. 30
telefon: 0770 887 196
www.centrulnepsis.ro
facebook.com/centrul.nepsis

CABINET MEDICAL INDIVIDUAL
Dr. DODI IGOR
Medic stomatolog
- consultație gratuită
- chirurgie
- estetică dentară
- protetică
- endodonție
- parantologie
- proflaxie dentară
- implantologie
Adresa: b-dul Oțelarilor, nr. 34, bl. D4, sc. II, ap. 21, parter
Tel.: 0741.91.98.33
E-mail: igordodi@yahoo.com
Program: luni-vineri 8.00-18.30

Cabinet OBSTETRICĂ - GINECOLOGIE
Dr. STĂTESCU MARIANA
medic primar
Str. Melodiei, bl. B8, ap.11 (lângă Potcoava de Aur).
PROGRAMĂRI LA
TEL.: 0236461426; 0740609016
zilnic: 15⁰⁰ - 18³⁰, sâmbăta: 10⁰⁰ - 12⁰⁰
➢ Echograf VOLUSON.
➢ Ecografie obstetricală - ginecologie adominală și sondă endovaginală;
➢ Avort medicamentos;
➢ Ecografie mamară;
• Consultații; sfaturi contraceptive (montări sterilete);
• Ex. citobacteriologic;
• Chiuretaje uterine (anestezie generală);
• Colposcopie;
• Cauterizare col.

Centrul de recuperare medicală GIRALMED oferă
- FIZIOTERAPIE
- ORTOPEDIE
- NEUROLOGIE PEDIATRICĂ
- PSIHOLOGIE
- MEDICINĂ GENERALĂ
Program:
L-V: 10,00 - 18,30
S: 10,00 - 13,00
Programări la tel. 0236.413.412, 0735.534.784 sau în str. Basarabiei nr. 111.

OPTIROM
LABORATOR OPTIC
CONSULTAȚII OPTOMETRICE GRATUITE-ZILNIC ÎNTRE ORELE 09-16
APARATURĂ COMPUTERIZATĂ
Micro 19, bl. S3, parter
Telefon 0236 464246
Cabinet oftalmologic
Medic specialist
DROZAN CORNELIU
Program: Luni-Vineri: 9⁰⁰-20⁰⁰
Sâmbătă: 9⁰⁰-14⁰⁰

Clinica oftalmologică
Optixmed
Dr. Dobre Xenia
medic primar oftalmolog, doctor în medicina
Str. Sf. Spiridon Nr. 18,Centru
Tel./Fax:0236/410035, 0730 004 070
Oferim servicii de înaltă calitate, consultații copii și adulți, interventii chirurgicale, laser, imagistică (computer tomograf ocular), optică medicală.
Nou - Optică medicală
Str. Oțelarilor nr. 5C, Micro 21
Tel : 0336 401 740

Medic primar oftalmolog
Dr. ȘERBAN COSTIN
• consultații și tratamente pentru adulți și copii;
• programări pentru operații cataractă prin FACOEMULSIFICARE cu implant lentilă intraoculară foldabilă;
• diagnosticare-urmărire glaucom;
• prescripții lentile clasice, progresive și de contact.
Program: L/Mi/V: 17,00-20,00; S: 10,30-15,00
Str. Albatros, bl. M, ap. 23(Complex Spicul)
Telefon 0236 412033

Dr. R. MAZILESCU
Dr. C. TIUTIUCA
medici primari oftalmologi
CENTRUL OFTALMOLOGIC pentru copii și adulți
Optim Quality
20 DE ANI DE EXPERIENȚĂ ÎN PEDIATRIE ȘI OFTALMOLOGIE
• Lentile de contact: BAUSCH & LOMB, JONHSON & JONHSON, CIBA-VISION
• Execuție computerizată a ochelarilor
• Consultații complete computerizate
• Corecție vizuală personalizată
• Controale periodice
• Fișe medicale
• Tratamente
DISCOUNT 10%
Program:
L, Ma, Mi, J, V: 9³⁰-20⁰⁰
S: 9⁰⁰-13⁰⁰
Str. Neajlov, nr. 7, bl. PS1D, ap. 41, sc. 3, parter (între Casa Roșie și stadionul Oțelul)
Relații și programări la tel. 0236 419992, 0728 891614, 0725 548174

EURO 2016

În această seară, a doua semifinală

Cea de-a doua semifinală a Campionatului European de fotbal se va disputa în această seară, de la ora 22.00, între două mari forțe ale fotbalului mondial: echipa țării gazdă, Franța, și campioana mondială, Germania. Partida va fi transmisă în direct de două posturi de televiziune din România, Dolce Sport 1 și Pro TV.

Marian Căpăţînă

Din SPORTUL *gălățean*

Doi gălăţeni la Cheile Grădiştei

***Timp de patru zile**, la Cheile Grădiștei, a avut loc un curs de instruire a arbitrilor de fotbal din Liga I, în vederea startului în noul sezon. Între cursanți s-a aflat și arbitrul gălățean Adrian Viorel Cojocaru, „distribuit" la numeroase meciuri în sezonul trecut. În stațiunea brașoveană s-a aflat și președintele Asociației Județene de Fotbal, Liviu Ciubotariu, de data aceasta în calitate de membru al Comisiei Centrale a Arbitrilor (CCA).

*** Selecţionata masculină de baschet seniori** a României a înregistrat o nouă victorie în cadrul primului turneu din circuitul asiatic „Atlas International Tournament 2016", tricolorii reușind să învingă naționala Georgiei, cu scorul de 68-52. Meciul a avut loc în fața a 3.000 de spectatori, care au luat loc în tribunele Palatului Sporturilor din Changsu. Jucătorii gălățeni prezenți în lot au avut următoarele realizări: Orbeanu - 3 puncte marcate, o recuperare, Guțoaia - un punct, o pasă decisivă și o intercepție.

*** S-a încheiat** Festivalul de șah „Trofeul Litoralului" open, de la Eforie, turneu internațional (93 de jucători, din cinci țări). După nouă runde, victoria i-a revenit macedoneanului Ruslan Soltani, cu 6,5 puncte. Cel mai bine clasat șahist gălățean a fost Mihai Andrei Bonte (Șah Club), care, cu 5,5 puncte, a ocupat poziția a noua, cu cinci victorii și o remiză. Iată și locurile obținute de ceilalți gălățeni participanți la turneu: Viorel Adrian Ciobanu (Diana) - locul 15, cu 5,5 puncte, Mihai Tufă (Diana) - locul 23, cu 5 p, Gheorghe Racoviță (Șah Club) - locul 52, cu 4 p, Iulia Marinică Gălățanu (Șah Club) - locul 60, cu 3,5 p și Elena Neli Gherman (Diana) - locul 65, cu 3,5 puncte.

În același concurs, în celelalte turnee, cei mai bine clasați gălățeni au fost jucătorii de la Genius: Ionuț Alexandru Dobrin - locul 2 (36 de concurenți) la Under 14, cu 6 puncte, Sebastian Țăran - locul 2 (din 30) la Under 8, cu 5 p și Denis Gabriel Crăciun - locul 14 (din 36), cu 6,5 puncte, la Under 10.

Gh. Arsenie
M. Petrescu

HANDBAL FEMININ

Punctaj maxim după trei meciuri, la „Mondialul" de tineret

Echipa României, cu patru gălăţence în componenţă, a obţinut ieri a treia victorie în Grupa C, asigurându-şi calificarea în optimile de finală

Echipa națională feminină de handbal tineret a obținut, ieri, a treia victorie din tot atâtea posibile la Campionatul Mondial din Rusia, după ce s-a impus la o diferență de 23 de goluri în fața Egiptului, scor 38-15 (18-9). Cele patru gălățence din echipa României au marcat împreună 12 goluri: Alexandra Dindiligan și Elena Dache câte 4, Andreea Taivan 3 și Daniela Corban 1.

Reprezentanta Africii a fost un simplu sparring-partner pentru tricolore, care au încercat doar să-și regleze ritmul pentru următoarele două partide din Grupa C, primele în fața unor adversare cu pretenții: Spania și Germania.

În primul joc, România învinsese la fel de lejer echipa Kazahstanului, scor 43-21, cu gălățencele marcatoare a 13 goluri: Dindiligan 6, Taivan 3, Dache și Corban - câte 2.

Apoi a urmat o victorie la un scor ceva mai strâns, 23-17, cu Argentina, meci decis practic până-n pauză, când scorul era 17-6. Gălățencele au evoluat mai puțin în acest joc, între 18 și 21 de minute, astfel că au marcat numai trei goluri în total (**Dache 2 - în foto cu nr. 15** și Dindiligan 1)

România și-a asigurat deja accesul în următoarea fază a competiției, optimile de finală, însă greul abia acum urmează. Ultimele două jocuri din grupă, cu Spania (astăzi, ora 18.00) și Germania (sâmbătă, ora 14.00), sunt importante pentru o clasare în primele două locuri, care aduc un traseu ceva mai accesibil în fazele eliminatorii.

Prin parcursul de până acum, echipa Spaniei nu pare a fi un adversar de speriat pentru românce: a avut de furcă cu Argentina (26-21, după ce la pauză avantajul era minim, 12-11) și a pierdut ieri destul de clar în fața Germaniei: 19-24 (9-14).

Astfel, este de așteptat ca derbiul pentru primul loc în grupă să fie meciul de sâmbătă, cu Germania, când pe teren se vor afla majoritatea finalistelor Campionatului Mondial de junioare din 2014. Atunci România învingea Germania cu 32-21, dar acum nu se poate baza pe una dintre cele mai valoroase jucătoare ale acestei generații, Bianca Bazaliu, care s-a accidentat cu foarte puțin timp înaintea plecării spre Moscova.

Marian Căpăţînă

Fotbalul gălăţean - la ora bilanţului

Echipele de juniori, clasări mai slabe ca în ediţiile trecute

Ani de zile, stindardul fotbalului juvenil gălățean a fost ținut de echipele FC Oțelul. Acestea au ocupat permanent locurile fruntașe ale clasamentelor acestor categorii de vârstă. În această primăvară, însă, Clubul Oțelul a fost lovit din toate părțile: s-a declarat falimentul, iar după puțin timp și echipele de juniori și-au încetat activitatea, fiind nevoite să se retragă din motive financiare. Ce se va întâmpla din toamnă vom vedea, dar, oricum, nu se anunță vremuri favorabile.

Zilele trecute au fost omologate rezultatele sezonului 2015/2016 și au fost publicate clasamentele finale. La **juniori A** (Seria a II-a), cea mai bună clasare o are echipa FC Oțelul - locul 3, cu 44 de puncte (golaveraj 53-31) - antrenor Stelian Bordieanu. Trebuie să spunem însă că gălățenii s-au aflat tot timpul pe primul loc, dar în ultimele opt etape au pierdut prin forfait și astfel au ajuns pe locul al treilea.

Juniorii ACS Municipal Dunărea (antrenor Sorin Balaban) s-au poziționat pe locul 4, cu 40 de puncte (golaveraj 38-43), iar cei ai Liceului Sportiv au ocupat locul 8, cu 31 puncte (34-58), aceștia fiind nevoiți să suporte schimbul de generații (antrenor Adrian Oprea).

Locul întâi în această serie a revenit echipei Clubului Steaua, care a profitat de retragerea colegilor de competiție de la Oțelul.

În fruntea listei **juniorilor B** gălățeni se află formația Liceului Sportiv. Echipa pregătită de Silviu Păunescu (un tehnician foarte tânăr) a ocupat locul 3, cu 56 de puncte, rezultate din 18 victorii, două egaluri și șase înfrângeri (golaveraj 59-24). Lotul echipei **juniorilor B de la Liceul Sportiv (foto)** i-a avut în componență pe: Constantinescu, Gotu - Dănăilă, Dima, Lăcătuș, Istrate, Tudose, Canschi, Vârlan, Oancea, Năstase, Rusu, Călin, Filote, Hodorogea, Șerban, Onofrei și Harnagea.

Celelalte două echipe gălățene s-au clasat astfel: Oțelul - locul 7, cu 37 de puncte (50-46). Nici această echipă (antrenor Sorin Târâlă) nu a jucat în ultimele opt etape. În sfârșit, ACS Municipal Dunărea a încheiat sezonul pe locul 11, cu 24 de puncte (39-59). Aceasta a fost pregătită de doi antrenori, întâi Cătălin Savu, apoi Ion Crucianu a condus-o în ultimele etape.

Gheorghe Arsenie

TENIS

Patricia Ţig s-a retras de la Budapesta

Gălățeanca Patricia Țig, cap de serie numărul 2, s-a retras de la turneul ITF de la Budapesta, dotat cu premii totale de 100.000 de dolari. Țig, locul 100 WTA, conducea cu 3-0 în partida din primul tur contra ucrainencei Anastasia Vasilieva (locul 400), când a resimțit dureri la cot și a abandonat meciul din turul inaugural.

Din fericire, accidentarea nu este gravă, Patricia putând evolua în turneul WTA BRD Open de la București, care se va disputa săptămâna viitoare și unde gălățeanca va juca direct pe tabloul principal. Anul trecut, Țig a beneficiat de un wildcard din partea organizatorilor și s-a oprit în turul secund, după ce a fost eliminată de slovena Polona Hercog (locul 87 la acel moment).

Altfel, Gabriela Talabă (locul 1198) s-a calificat în optimile de finală ale turneului ITF de la Iași, dotat cu premii de 10.000 de dolari. În primul tur, gălățeanca a învins-o pe Ștefana Andrei, jucătoare venită din calificări, scor 6-3, 7-6 (3). În „optimi", Talabă va juca, astăzi, contra Elenei Cadar (cap de serie 7), care a trecut în turul inaugural de italianca Giorgia Pinto. Simona Ionescu, legitimată la clubul gălățean Galant M&S, s-a calificat și ea în optimi, unde va juca cu învingătoarea partidei dintre Teodora Stângă (calificări) și Maria Siopacia (Cipru, wildcard). În primul tur, Ionescu (locul 821 WTA) a învins-o pe Miriana Tona (Italia, locul 747), scor 7-5, 6-0.

La dublu, perechea Gabriela Talabă/ Camelia Hristea s-a calificat în sferturile de finală, unde ieri urma să joace împotriva perechii Simona Ionescu/ Giorgia Pinto (Italia). Talabă/Hristea a câștigat, scor 6-2, 6-1, în fața perechii cehe Natalie Cvackova/ Barbora Kijasova, în timp ce Ionescu/Pinto a trecut de Ioana Toachină/ Gabriela Zărnoveanu, scor 6-2, 6-2.

Sonia Baciu

BASCHET FEMININ

Două gălăţence în lotul pentru „Europenele" de tineret

Reprezentativa feminină de tineret (Under 20) a României a încheiat stagiile de pregătire de la Brașov și București și va pleca spre Podgorica (Muntenegru), unde se vor disputa meciurile Campionatului European, Divizia B, în perioada 9-17 iulie.

Echipa României (antrenor Dan Calancea, de la Olimpia Brașov) a fost repartizată în Grupa B și va juca astfel: cu Belarus (9 iulie), Bulgaria (10 iulie) și Croația (11 iulie). Primele două clasate din cele patru grupe preliminare vor continua apoi să joace pentru promovarea în Divizia A.

Din lot fac parte și două jucătoare gălățene, Teodora Neagu (Universitatea Cluj Napoca) și Sica Cuzic (Texas Rio Grande Valley University, SUA).

Altfel, selecționata Portugaliei va juca în prima divizie a „Europenelor", care se dispută în aceeași perioadă, la Matosinhos (Portugalia). Antrenorul naționalei de tineret a Portugaliei este Eugenio Rodrigues, tehnicianul echipei feminine gălățene Phoenix, care și-a prelungit contractul cu încă un an.

Phoenix, sub îndrumarea lui Rodrigues, a terminat sezonul trecut pe locul 5 în Liga Națională, cea mai bună clasare a baschetului feminin gălățean și, totodată, s-a calificat în premieră în Final Fourul "Cupei României".

Sonia Baciu

Decizie a COSR

Ponor, portdrapelul României la Rio

Gimnasta Cătălina Ponor va fi portdrapelul României la ceremonia de deschidere a Jocurilor Olimpice de vară de la Rio de Janeiro, a anunțat, ieri, președintele Comitetului Olimpic și Sportiv Român (COSR), Alin Petrache. „Având în vedere că hotărârea Federației Române de Gimnastică privind locul cotă primit la JO 2016 este Cătălina Ponor, aceasta a fost aleasă de Comitetul Executiv al COSR să fie portdrapelul României la JO", a afirmat Petrache.

România a primit un singur loc la JO 2016 în concursul feminin de gimnastică artistică, după ce echipa a ratat calificarea la competiția de la Rio, iar Federația Română de Gimnastică a decis să o aleagă pe Cătălina Ponor în detrimentul celeilalte candidate, Larisa Iordache.

Ponor, care pe 20 august va împlini 29 de ani, a cucerit trei titluri de campioană olimpică la JO de la Atena, în 2004, la bârnă, sol și cu echipa. De asemenea, mai are o medalie de argint la JO 2012 la sol și una de bronz cu echipa, tot la Londra.

Au fost cinci sportivi nominalizați, gimnastul Marian Drăgulescu, jucătoarea de tenis Simona Halep, handbalista Cristina Neagu, trăgătorul Alin Moldoveanu și gimnasta Cătălina Ponor. „Ponor a primit cele mai multe voturi din partea Comitetului Executiv și ea este alegerea noastră pentru portdrapelul României la JO 2016", a precizat președintele COSR.

Jocurile Olimpice de la Rio de Janeiro vor avea loc în perioada 5-21 august.

Marian Căpăţînă

BOX

Întârzie rezultatul contraexpertizei în cazul Bute

Boxerul român Lucian Bute încă așteaptă rezultatul probei B la controlul antidoping de după meciul cu Badou Jack, din 30 aprilie, pentru titlul mondial WBC la categoria supermijlocie. Bute a ieșit pozitiv la testul prelevat atunci și a cerut imediat contraexpertiza, dar rezultatul nu a fost anunțat nici până acum și nici nu știe când va fi analizată proba B de laboratorul care colaborează cu Comisia Sportivă din Washington.

„Nu avem încă detalii în acest moment, pot spune doar că durează mai mult ca de obicei pentru a obține rezultatul probei B", a declarat avocatul lui Bute, Howard L. Jacobs, pentru Montreal Journal.

Așteptarea nu îl îngrijorează pe managerul lui Bute, Chris Gănescu. „Bineînțeles că am dori să clarificăm situația cât mai repede posibil, dar uneori durează mai mult", a afirmat Gănescu. „La fel e și în alte cazuri de dopaj. E drept că perioada între cele două analize pare lungă, dar nu suntem noi cei care luăm deciziile", a mai comentat Gănescu.

Oricare ar fi rezultatul probei B, Lucian Bute nu intenționează să-și încheie cariera și nimic nu îl poate face să își schimbe decizia, conform lui Gănescu: „Chiar dacă este suspendat de către comisia sportivă, el dorește să continue, deoarece nu se simte vinovat. După pedeapsă, vrea să treacă peste această poveste și să privească înainte".

Lucian Bute a fost depistat pozitiv la un test antidoping efectuat chiar după meciul cu Badou Jack din data de 30 aprilie, desfășurat la Washington. Substanța interzisă la care a fost depistat Bute este ostarină (enobosarm), cu efecte similare celor ale steroizilor anabolizanți.

Marian Căpăţînă

Brateș-Prut Frumușița SA
ÎNCHIRIAZĂ

SPAȚIU COMERCIAL, COMPLET UTILAT
(fost AGRODUNĂREA)
pentru birouri, sedii firme, spații depozitare - PARTER, ETAJ 1, ETAJ 2
Adresa: Calea Prutului nr. 13, Galați
Detalii la tel. 0744 597 295
e-mail: bratesprut@gmail.com facebook: Brates-Prut Frumusita

Vânzări Garsoniere

• Vând garsonieră Micro 40. 50000 lei. Tel. 0755750231. (185877)

Vânzări 1 cameră

• Vând apartament una cameră, baie, bucătărie, hol, balcon, suprafață 28 mp. Telefon 0766310369 (184627)

• 1 cameră Saturn, et.1, îmbunătățită. 0745361207 (185838)

Vânzări 2 camere

• 2 camere Centru, etaj 1, telefon: 0740655516. (178742)

• Decomandat Mic.21, et.9/10, mobilat, 30000E. 0745673328 (183360)

• Avantajos! Apartamente noi, „Ultimul Leu". Rate până la 5 ani. Preț foarte bun la plata integrală. 0752334334. (183559)

• VÂND APARTAMENT ULTRACENTRAL, 2 CAMERE DECOMANDATE, TOATE UTILITĂȚILE. 42000 EURO. 0754512915 (184681)

• Vând apartament 2 camere,central, îmbunătățiri. 46500E. 0769630868 (184736)

• M17, parter cu gradina, 135000 Lei 0745806158 (185335)

• Vând ap. 2 camere, str. Al. Lăpușneanu nr.24, Mazepa 1, et.3/4, bl.C4. Preț 30000E. Tel. 0722532980 (185373)

• Vând apartament 2 camere, confort 1. Telefon 0763820564 (185374)

• 2 dec Micro 17, etaj 3, CT, LIBER, 35.000Euro. 0745526231. (185465)

• 2 dec Tiglina II, LIBER, 54 mp, 30.700Euro. 0754267318. (185466)

• 2 cam Aviatia, etaj 1, CT, TP, 115.000Ron. 0754267318. (185467)

• PF. vând apartament 2 camere. 0745556256 (185622)

• 2 camere Micro 18, etaj intermediar, 60 Mp, 35.000 E, 0755296335. (185719)

• 2 camere Micro 16, suprafata 55 Mp, pret 30.500 E, 0752627723. (185720)

• 2 camere Icf, pret 33.000 E, 0752627723. (185721)

• 2 camere, Mazepa, renovat, 55 Mp, pret 45.000 E, 0755296335 (185722)

• Persoană fizică vând ap. 2 camere decomandate, Port, 35000E negociabil. Tel. 0749160180 (185760)

• 2 camere, Micro 19, Z-uri, parter, 22.000 euro negociabil. 0746.581.121. (185804)

• Vând apartament 2 camere, decomandate, etaj VII, Micro 20, curat, liber, cu dormitor mobilat nou, termopane, um, termoizolație. 33000 E negociabil. Tel. 0746341245 (185821)

• 2 decomandate Mic.39C, et.2/4, la cheie. 0745361207 (185839)

• URGENT! Țig.2, 2 balcoane, 58 mp. 0745361207 (185840)

• 58 mp, et.1, Siderurgiștilor, stradal, îmbunătățit. 0745361207 (185841)

• Vând apartament 2 camere, parter, Micro 19. 23000 E negociabil. 0753621071/ 0749403661 (185874)

• Vând apartament 2 camere, parter, semidecomandat. Telefon 0726391299 (185889)

• Vând apartament 2 camere, Micro 40, în spatele fostului cinematograf Flacăra. Renovat complet. Preț 25000 E negociabil. Tel. 0740080909 (185899)

Vânzări 3 camere

• 3 cam., 120 mp- util, et.7/8, construcție 2010, Faleză. 0745602893 (181342)

• Vând apartament 3 camere+ garaj, 90 mp, toate dotările, ICFrimu. 0757035644 (184866)

• Tig.1, liber, 166 000 Lei, et.2 0745806158 (185337)

• 3 dec I.C.Frimu, etaj 4, intretinut, spatios, 39.000Euro. 0754267318 (185561)

• 3 camere Doja, pret 44.000 E, 0755296335. (185723)

• 3 camere renovat, CT, 74 Mp, 54.000 E, 0752627723. (185724)

• Vând ap. 3 camere, Micro 17, I2C, ap.32. Tel. 0747401762 (185795)

• 3 camere, Mazepa 2, renovat, liber, 74 mp. 0722147176 (185828)

• 3 cam. decomandate, Mazepa, et.2, CT, 2 balcoane. 0745914848 (185835)

• 3 decomandate ICFrimu p/4 sau 3/4, la cheie. 0728928192 (185842)

• 3 decomandate lux, Faleză- vedere Dunăre, 110 mp. 0745361207 (185843)

• Apartament trei camere, semidecomandat, doua balcoane, Micro 17. 0753868612 (185950)

Vânzări 4 - 5 camere

• Persoană fizică vând urgent apartament 4 camere, decomandat, Micro 20. Tel. 0745886277 (185764)

Cumpărări Garsoniere

• Cumpăr garsonieră A-uri, Tiglina, banii cash. 0748647760. (178740)

Cumpărări 2 camere

• Cumpăr 2-3 camere, banii cash. 0756633251. (169122)

• Cumpăr 2, 3 camere, banii cash. 0727897437. (178741)

• Cumpăr 2 camere, preiau datorii, plata cash. 0758385587. (185408)

• Cumpăr 2, 3 camere, prețul pieței. 0749028027. (185410)

Cumpărări 3 camere

• Cumpar urgent 3,4, camere, 0745806158 (185342)

Vânzări Case

• Vând casă la Folteşti cu 10000 mp şi teren arabil in Bădălan 8000 mp. Tel. 0745621915 (185789)

• Vând casă loc. Independența. Toate utilitățile. Telefon 0751383024. (183973)

• Vând casă cu teren aferent 30 ari Băleni. 0786232328. (184139)

• Casă în construcție, Prundului 33. 0740340460. (184671)

• Vând casă bătrânească 500 mp., str. Științei nr. 123. Tel. 0757347869 (185221)

• Vând casă 1/2, sat Cișmele, comuna Smârdan; +2 vetre. 0753848139 (185250)

• Vând casă zonă centrală, S+P+1E+M, suprafață curte 250 mp. Relații la telefon proprietar 0743144550 (185258)

• Vând casă 4 camere locuibile, cu apă curentă, fântână+ 25 ari teren în comuna Frumușița. 0744454155 (185259)

• Vând vilă nouă, Șendreni, negociabil. 0755155752. (185411)

• Vând casă în com. Soveja, jud Vrancea, parter+ 1, 9 camere, negociabil. Telefon 0764573847 (185591)

• Vând casă sat Mihail Kogălniceanu, sau schimb cu apartament 2 camere, parter, et.1-2. 0746323195 (185600)

• Vând casă comuna Cuca, 2000 mp. 0751683426 (185651)

• Vând casă nouă- Drăguşeni pe o suprafață de 9500 mp și 2 ha teren extravilan, cu suma de 60000 lei sau schimb cu ap. confort I în Galați. Relații la telefon 0751855097 (185699)

• Vând casă Munteni, 3000 mp, vizavi de Poliție. 0236497186, 0720069113 (185746)

• Vând casă în cartierul Aurel Vlaicu, ST- 460 mp. Preț informativ 87000 euro. Tel. 0723572985 (185769)

• Vând casă sat Chiraftei, com Măstăcani, 2000 mp, curte+ vie+ copaci, la şosea, 38 km distanță de Galați, mobilată+ anexe+ fântână. Stare ireproșabilă+ acte în regulă făcute recent. Familia Ionescu Petrica (clopotaru) Preț 60000 lei. 0746114867 (185793)

• Casă locuibilă, zona Potcoava, singur curte. 0745361207 (185845)

• Vând sau schimb casă Port. 60000E. 0746648978 (185869)

• Vând casă central, 248 mp, grădină 1252 mp, utilități. Tel. 0743933155 (185922)

• Vând casă locuibilă, zonă bună. Tel. 0336416716 (185929)

Schimburi Imobiliare

• Schimb ap. 4 camere, cu îmbunătățiri, CT, termopane, apă separat, cu casă aceleași condiții. Relații la telefon 0752124377 (185892)

Închirieri Cereri Apartamente

• Închiriez apartament mobilat sau nemobilat. 0748647760, 0767070871. (178744)

• Caut gazdă la curte. 0755438858 (185520)

• Închiriez, pe termen lung, casă la curte, mobilat și cu utilități. 0785167359 (185829)

Închirieri Oferte Apartamente

• 1 cameră Mazepa2, mobilată, 150 euro, 0748647760. (178743)

• Închiriez apartament. 0336423438, 0744604952. (182131)

• Inchiriez garsoniere si apartamente,mobilate sau nemobilate.0741914099 (183946)

• Oferta. Închiriez apartament 4 cam., 100 mp, Micro 18, mobilat, utilat modern, CT, AC și în regim hotelier. 0730647148 (185270)

• 1 camera, etaj intermediar, mobilata, utilata 0745806158 (185347)

• Italian Residence inchiriaza apartamente bloc nou, 0722245260 (185458)

• Apartament 2 camere, mobilat, Port. 0723657987 (185563)

• Închiriez garsonieră str. Brăilei, bl.A6. Telefon 0747617047 (185618)

• Primesc în gazdă 2 fete, str. Oltului, bl. D9A. Tel. 0742543088 (185629)

• Apartament 2 camere, Mazepa 2, mobilat- utilat. Tel. 0749200691 (185639)

• 1 cam mobilata, utilata, lux, 900 Lei, 0755296335. (185716)

• 2 cam mobilat, utilat, Mazepa, 250 E, 0752627723. (185717)

• 3 cam mobilat, utilat, lux, 300 Lei, 0755296335. (185718)

• Cameră mobilată, băiat salariat, nefumător. 350 lei. 0726561232 (185785)

• De închiriat cameră la casă. Condiții deosebite. Tel. 0749846227 (185790)

• Închiriez apartament o cameră regim hotelier, et.3, zona Mazepa. 0743366755 (185818)

• 3 dec. mobilat, Mazepa, CT, 250E. 0745914848 (185834)

• Închiriez garsonieră, centrală, Țiglina 1, bl.I1, curată, utilată complet. 180 E/lună. Tel. 0745361056 (185836)

• Închiriez apartament 2 camere, mobilat, utilat, CT, termopan, et. 1, M17, stradal. 0773793327 (185847)

• Închiriez apartament centru. 0747013608/ 0747013607. (185866)

Închirieri Oferte Spații comerciale

S.C. PRODVINALCO S.A.
oferă spre închiriere
SPAȚII COMERCIALE
producție și depozitare
situate pe str. G. Coşbuc, nr. 257.
Relații și detalii la telefon 0741 110 311

• SC închiriază hale producție+ spațiu birouri. 0722487770 (183145)

• Închiriez spațiu comercial 200 mp, parter, 4 intrări, 2 rampe, bd-ul Dunărea. 0755416337 (185212)

• Închiriez hală 100 mp, str. Drumul de Centură. Tel. 0759113098 (185371)

• Închiriez spațiu comercial (magazin alimentar- în prezent). Tel. 0726623989 (185572)

• Închiriez spațiu comercial, toate dotările. Tel. 0751796372 (185659)

• Ofer spre închiriere spațiu central, dotat pentru magazin mixt/ birou. 0757426788 (185685)

• Spațiu comercial, Centru, str. N.Bălcescu nr.8, vis-a-vis de Peștera, 70 mp, toate utilitățile. 0722616552 (185761)

• Închiriez- vând magazin zona centrală, cu toate utilitățile, stradal. 0745417983 (185771)

• Magazin depozit Galgros, vad strada principală. 0765523030 (185830)

• Închiriez spații producție, depozitare, birouri stradal. 0723627755 (185849)

• Închiriez spațiu camercial, strada Brăilei, stradal, 100 mp. 0744792802 (185873)

• Birouri+ spații depozitare 15-150 mp, toate utilitățile, acces TIR. 0745549968 (185906)

• Închiriez 70 mp, stație Neacșu, demisol, acces individual. Tel. 0744375988 (185951)

Vânzări Terenuri

• Vând 1,24 ha teren construcții, cu apă și lumină în apropiere, zona Tg. Bujor. Tel. 0746430021 (184649)

• Vând teren 900 mp cu toate utilitățile, pe str. Traian în apropiere de Metro. 0757035644 (184865)

• 700 mp, deschidere 15m, str. G. Coșbuc 380. Tel. 0740020335. (184991)

• 600 mp teren Smârdan. Relații 0744302016 (185130)

• Loturi 500 mp, Arcașilor, utilități, 55E. 0762321440 (185205)

• Galati, 500 mp, deschidere 12 0745806158 (185345)

• Vând 5000 mp Tirighina, scos din agricol, DN 25. Tel. 0770707991 (185652)

• Teren agricol 5,5 ha, loc. Corni-Urlești. Telefon 0727150620 (185663)

• Vând teren intravilan sat Costi, com Vânători, 1000 mp. Preț negociabil. Tel. 0747304013 (185853)

Cumpărări Terenuri

• Cumpăr- arendez teren agricol, zona Zătun- Bădălan. 0749546670. (158750)

Vânzări Spații comerciale

• Trei Star- spațiu comercial, b-dul Brăilei 21, bl.R4, 60 mp (rate). 0744527191 (184549)

• Vând/închiriez mag.mixt (în funcțiune), vad format, Mic.39. 0742041461. (185627)

• Vând magazin alimentar în funțiune. Variante. 0756060985 (185636)

• Vând spațiu comercial, Centru, stradal, 85 mp, gresie, faianță, termopane, centrală. 79000E. 0735423069 (185752)

• Magazin depozit Galgros, vad strada principală. 0765523030 (185831)

• Spațiu 385 mp, parter bloc, str. Brăilei. 0745361207. (185846)

Oferte de Serviciu

Singurul studio de videochat administrat de personal feminin angajează animatoare!
- Training gratuit
- Locație centrală
- Contract de muncă
- Seriozitate, discreție
- 1000-1500 $/lună
0757 804 933

• Angajăm lucrătoare comercială vânzări. Trimite CV+ poză mail: florin@luxfer.ro (171530)

Foxystudio angajează modele de video chat!
Dacă îți dorești un job relaxant și bine plătit, sună și programează un interviu. Profită acum de bonusul de angajare!
studio foxy
Smart girls have more fun!
Ai mai lucrat ca model și cauți altceva?
Îți oferim un post de trainer.
0744 865 541 sau
Facebook: FoxyStudio Galati
www.foxystudiochat.com

• Angajăm urgent vânzătoare magazin mixt. Tel. 0755635822 (182627)

• Magazin alimentar angajăm vânzătoare, cu sau fără experiență. Tel. 0788600309 (183101)

Amadeus angajează
OSPĂTARIȚE
COFETAR-PATISER
FEMEIE DE SERVICIU
Tel. 0748.226.460.

• S.C. angajează personal spălătorie auto. 0744.933.296. (183397)

• SC angajează paznic hală industrială. Telefon 0749878113 (183520)

• SC angajează geamgii, confecționeri tâmplărie PVC+ aluminiu. 0749878113 (183521)

• SC angajează șoferi profesioniști pentru transport național de mărfuri. 0749878113 (183522)

• SC angajează urgent sudori MIG-MAG, lăcătuși confecții metalice, instalatori sanitari, electricieni. 0751637592 (183523)

• SC angajează manipulanți, motostivuitorist și personal necalificat. 0751637592 (183524)

• SC angajează montatori aer condiționat, vopsitoare la trafalet confecții metalice, placatori panouri sandwich. 0751637592 (183525)

• POSIBILITĂȚI ANGAJARE PRIN CURSURI CALIFICARE: FRIZER-COAFOR- MANICHIURIST-PEDICHIURIST; BUCĂTAR; OSPĂTAR (BARMAN); MĂCELAR (TRANȘATOR); COFETAR (PATISER); BRUTAR; SUDOR ISCIR; STIVUITORIST; AGENT SECURITATE (+ATESTAT). 0740806501 (183695)

• SC angajează Lucrători în construcții, Tencuitori, Montatori gips carton, Finisori, Zugravi, Montatori tablă și Confecționeri tâmplărie aluminiu și PVC. Salarii între 1200-2000 lei. Tel. 0749046494 (183698)

• Angajez șoferi profesioniști categoria C+E, intern. Salariu atractiv. Tel. 0745054919 (183699)

• Concept-Events angajează personal florărie și asistent manager. Telefon 0741664272. (184105)

• Societate comercială angajează bucătăreasă, cameristă. 0740425775. (184216)

• SC angajează montatori aer condiționat. Telefon 0751637592. (184280)

• SC angajează agenți de vânzări profile PVC și aluminiu. Telefon 0749878113. (184281)

• Caut persoană îngrijire bătrână imobilizată la pat. 0752402766, 0752220264 (184484)

• Angajăm mecanic auto. Salariu motivant. 0757035644 (184701)

Full House angajează
ŞOFER
cu experiență.
Relații la telefon 0236.321.101.

• Cafeneaua 365 angajează barmani, ospătari, bucătar cu minum de experiență sau ajutor de bucătar cu experiență. Detalii la cafenea sau tel. 0744700241, 0755053046 (184740)

Restaurant BLUE ACQUA angajează
BUCĂTARI
OSPĂTARI
BARMANI
FEMEIE la spălat vase.
Tel. 0742.343.727.

• Resortul Pirates Bicaz -Mamaia Nord, angajează urgent Ospătari si Bucatari perioada estivală! 0741191062, 0743818811. (184741)

• Societa`servizi di telecomunicazioni (call-center) ricerca operatori per la sede di Galati. Si richiede una buona conoscenza della lingua italiana e conoscenze minime del computer. Inviare CV all`indirizzo e-mail office.comdata@gmail.com. Per informazioni 0236/313120 ;0733699016 (184789)

• Angajăm urgent personal spălătorie auto, cu experiență. Tel. 0757020953 (184791)

Angajăm
SPĂLĂTOR VASE
Tel. 0747.509.011.

• Angajez îngrijitor taurine, în Galați. Asigur cazare, masă și salariu. Tel. 0758561328 (184854)

Societate comercială angajează
MONTATOR MOBILĂ
cu permis de conducere categoria B.
Cerem seriozitate, experiență și persoane apte de muncă (inclusiv la înălțime).
Așteptăm CV pe adresa secretariat@decovil.ro, la sediul firmei în str. Ștefan cel Mare, nr. 2. (magazin Mobexpert) sau pe fax 0374.200.225. Relații la telefon 0374.200.224.

• Angajez manipulant depozit engross de băuturi. Salariu net 1200 lei +tichete de masă. 0722762798 (184899)

• Societate comercială angajează, pe perioadă nedeterminată, electricieni, instalatori, tehnicieni frigotehniști cu studii medii și/ sau superioare de speciaalitate, CU sau FĂRĂ experiență. Oferim salarii atractive. Relații la tel. 0755158643; CV-ul se depune la email: ioan.axinte71@yahoo.com (184903)

• Cauți un loc de muncă? Fabrică de confecții angajează: Secretară: limba engleza, fluent; Personal CTC, surfilat, sală de croit; Inginer textilist; Șef bandă; Modelist; Personal calcat final; Personal necalificat în vederea calificării pe mașina de cusut. Oferim pachete salariale atractive, bonusuri de fidelizare, transport gratuit în Brăila, Galati și imprejurimi. Te așteptăm in echipa noastră! DAP CLOTHING S.R.L. Galați, Com. Vânători, sat Costi, Str. Prelungirea Foltanului Nr. 73A. E-mail: office.dapclothing1@gmail.com; Telefoane: 0733013289, 0236829652 (184914)

Societate comercială angajează
ŞOFERI PROFESIONIŞTI
pentru autobasculante
ELECTRICIENI ELECTROMECANICI
cu desfășurarea activității pe Halda de Zgură, platforma Combinatului.
Puteți transmite Curriculum Vitae pe email benzenpecimportexport@gmail.com, fax 0236 331 001 sau îl puteți aduce personal la sediul societății, pe str. George Coşbuc nr. 257 în incinta clădirii Galmopan (la parter).

• Secție prelucrare geamuri, cartier Filești, angajează lăcătuși mecanici pentru utilaje, muncitori necalificați șlefuire și găurire sticlă. Telefon 0754770978 (184918)

• SC Moldovulcan SA angajeaza buldoexcavatorist si sofer utilaj pentru bobkat. Relații la tel.0758510390. (184951)

• Angajăm șoferi categoria C+E. Telefon 0744143690 (185011)

• New York Pub angajează ospătari, ajutor ospătar, barman. Relații la 0754834145 (185028)

Restaurant Teatris angajează
• BUCĂTARI • OSPĂTARI
• AJUTORI DE BUCĂTARI
• AJUTORI DE OSPĂTARI
Relații la tel. 0748.228.229.

• Angajăm cofetar cu experiență. Salariu motivant. Tel. 0747065531 (185040)

PUI LA JAR(vizavi de Tribunal) angajează
PERSONAL GRĂTAR și LIVRĂRI
Tel. 0754.778.458.

Restaurant I.C.Frimu angajează urgent
BUCĂTĂREASĂ
cu experiență pentru activitatea de catering și mese organizate.
Relații la telefon 0755.864.489.

• Restaurant ultracentral angajează bucătar, ospătar. Telefon 0756338733, 0748394284 (185043)

• SC angajează lăcătuși construcții metalice, sudori, hidroizolatori, muncitori necalificați. Tel. 0236449605, 0736631678 (185072)

ASIL SRL angajează
MECANIC
mașini-ambalare
MANIPULANT
marfă-depozit
PERSONAL AMBALARE
șervețele umede
Tel. 0236470890, email costel.dumitru@asilgroup.ro.

• Societate comercială angajează brutar (frământător, cocător). Tel. 0766/337339. (185073)

• SC angajeaza sofer profesionist B,C,E. Experienta minim 5 ani, salariu 1700 lei net. Informatii la 0731840532. (185125)

Restaurant ICFrimu angajează urgent
PERSOANĂ
pentru curățenie și activități auxiliare în bucătărie.
Relații la telefon 0755.864.489.

• SC angajeaza operatori utilaje cu experienta pe buldozer, excavator, autogreder. Salariu 1700 net. Informatii la 0731840532 (185126)

• Restaurant Carpe Diem angajeaza bucatar cu experinta. Cv-urile se depun pe str Traian nr. 446. Informatii la 0756065729 (185128)

Restaurant I.C.Frimu angajează part time
ŞOFER
categoria B, pentru activitate de catering.
Relații la telefon 0755.864.489.

• SAIZ TOUR, agenția Galați, angajează agent de voiaj, cu experiență, cunoștințe operare PC. CV la: robert@saiztour.ro (185140)

• Angajăm vânzător (recepționer) produse suplimente sportive. Sală fitness. Tel. 0769241930 (185149)

• Societate comercială angajează în condiții avantajoase: croitorese cu experiență, tapițer, confecționer mobilier PAL și montator mobilier. Relații la telefon: 0742038393. (185166)

• Societate angajează șoferi profesioniști transport marfă intern- internațional, categoria C.E. 0744356826, robi_trans@yahoo.com (185202)

• SC angajează șofer profesionist cat. B,C,E. Cerințe: atestat marfă. Relații 0742826194 (185213)

• SC angajează muncitori calificați pentru construcții. Tel. 0740367063 (185216)

SC FERAL SRL TULCEA angajează
ASISTENT DIRECTOR GENERAL
Cerințe:
- cunoașterea limbii ruse (avansat – scris și vorbit);
- cunoștințe de nivel mediu pentru operare PC.

Persoanele interesate sunt rugate să trimită curriculum vitae însoțit de scrisoarea de intenție prin poșta electronică la adresele: feral@feralrom.ro, import.export@feralrom.ro. Relații suplimentare se pot obține la telefon 0732.302.959.

• Restaurant- pizzerie angajează barman, ospătar, bucătar și pizzar. Salariu atractiv. 0752539122 (185224)

Companie multinațională angajează
secretară cu experiență,
limba engleză nivel avansat.
Cv la adresa:
office@muehlhan.ro

• SC STILOTERM angajează sudor autogen pentru instalații gaze naturale. Relații telefon 0751829026 (185238)

• SC angajez șofer cat. C+E, cu atestate pentru transport marfă, național. Tel. 0744607558 (185244)

• Angajez instalator sanitar, aer condiționat, muncitor necalificat. 0743042562 (185278)

• Best PizzaChicken angajează personal fast-food, cu sau fără experiență, (casierie- servire, pizza). Tel. 0747622174 (185282)

STAER
mobila pentru familia ta

ANGAJEAZĂ:
CONDUCĂTOR AUTO PROFESIONIST, CU EXPERIENȚĂ PE TIR, CUNOSCĂTORI AI TIMPILOR DE LUCRU/ODIHNĂ.
CV-URI SAU DETALII, PE EMAIL:
transport@staer.ro
ȘI TELEFONIC - 0747.778.867.

ARABESQUE®
CÂND CONSTRUIESC
angajează
ŞOFER
camion cu macara Palfinger, autorizație ISCIR
ŞOFER
tir categorii B, C şi E,
atestat transport mărfuri generale, cartelă tahograf
MACARAGIU
pod rulant cu telecomandă la sol.

Relații la tel. 0236/416121 sau la depozitul din str. Drumul de Centură nr. 39.
CV-urile se pot trimite la adresa de e-mail office.gl@arabesque.ro.

eekels | TBI

Eekels Romania, parte a grupului olandez Eekels TBI, specializata in proiectarea, construcția si punerea in funcție a instalațiilor electrice la bordul navelor, are disponibile posturi de

INGINERI PROIECTANȚI

Cerințe:
1. Absolvent al învățământului tehnic superior de specialitate: electrica, electronica, automatizări;
2. Cunoaşterea limbii engleze nivel mediu/avansat (citit, scris, vorbit);
3. Cunoaşterea pachetului Microsoft Office (Word, Excel, Power Point) si internet;
4. Utilizarea programelor de proiectare asistata pe calculator;
5. Abilitati foarte bune de comunicare, de a găsi in timp util soluții la problemele existente;
6. Capacitate de lucru sub presiune, de a lucra independent si de adaptare la situații speciale, inițiativa;
7. Abilitatea de a găsi in timp optim soluții la problemele existente;
8. Disponibilitate pentru lucru program prelungit si lucru in afara României pentru perioade de maxim 8 săptămâni;
9. Experiența in activități de proiectare instalații electrice navale constituie un avantaj.

Persoanele interesate pot depune CV-ul la adresa de mail: ekl@eekels.ro sau la sediul firmei din strada Alexandru Moruzzi nr. 132A, cod 800223, Galați, telefon: 0236-449665. Www.eekels.ro

CASINO ROYALE
Angajează:
-Şef(ă) sală jocuri de noroc;
-Operatoare(ri) jocuri de noroc.
CV-urile se vor trimite la: casinoroyale_95@yahoo.com.

eekels | TBI

Eekels Romania, parte a grupului olandez Eekels TBI, specializata in proiectarea, construcția si punerea in funcție a instalațiilor electrice la bordul navelor, are disponibile posturi de

INGINERI DE PROBE

Cerinte:
1. Absolvent al învățământului tehnic superior de specialitate: electrica, electronica, automatizări;
2. Cunoaşterea limbii engleze nivel mediu/avansat (citit, scris, vorbit);
3. Cunoaşterea pachetului Microsoft Office (Word, Excel, Power Point) si internet;
4. Abilitati foarte bune de comunicare, de a găsi in timp util soluții la problemele existente;
5. Capacitate de lucru sub presiune, de a lucra independent si de adaptare la situații speciale, inițiativa;
6. Disponibilitate pentru lucru program prelungit si lucru in afara României pentru perioade de maxim 8 săptămâni;
7. Permis de conducere constituie avantaj;
8. Constituie avantaj experiența in activități de punere in funcție a instalațiilor electrice si experiența in conducerea echipelor de punere in funcție.

Persoanele interesate pot depune CV-ul la adresa de mail: ekl@eekels.ro sau la sediul firmei din strada Alexandru Moruzzi nr. 132A, cod 800223, Galați, telefon: 0236-449665. www.eekels.ro

CONSILIUL JUDEȚULUI GALAȚI
CENTRUL CULTURAL "DUNĂREA DE JOS"

Centrul Cultural "Dunărea de Jos" Galați organizează, la sediul său din str. Domnească nr. 61, în condițiile Legii nr.53/2003 și a H.G. nr. 286/2011:

• **concurs pentru ocuparea a 1 post contractual de Șofer – studii medii + permis conducere, categoria B, în cadrul Serviciului Financiar, Contabilitate, Administrativ – Birou Administrativ.**

Concursul se va organiza conform calendarului următor:
- data-limită de depunere a dosarelor: 22 iulie 2016, ora 12.00;
- data concursului: test grilă și proba practică – 29 iulie 2016, ora 09.00

Pentru înscrierea la concursuri, candidații vor prezenta dosarul de concurs la secretariatul instituției din Galați, str. Domnească nr. 61.

Informații suplimentare cu privire la condițiile de participare, documentele necesare, bibliografia și tematica, se pot obține în zilele lucrătoare, între orele 08.00 – 14.00, la telefonul 0236-418400, 0236-415590, de la avizierul instituției, precum și de pe pagina de internet www.ccdj.ro

Oferte de Serviciu

• Angajăm tehnicieni și manipulanți. Relații la telefon 0755138281 (185301)

• Hotel-Restaurant Corneliuss angajează ospatar cu experiență. Tel 0749278177. (185305)

• Angajăm instalatori, electricieni și rigipsari. Tel. 0740034287 (185306)

• Caut șofer cu experiență pe comunitate, pentru dubă de 3,5 t. cu prelată. Se muncește pe comunitate. 0741529746 (185322)

• TITO'S CAFFE angajează barman. Telefon 0755432561 (185328)

• Cafe-bar angajează barman- barmaniță. Telefon 0755432561 (185329)

• Societate comercială angajez vânzătoare magazin alimentar. Tel. 0744693556 (185334)

• **SC angajează geamgii, confecționeri tâmplărie PVC+ aluminiu. 0749878113 (185339)**

• **SC angajează șoferi profesionişti pentru transport național de mărfuri. 0749878113 (185340)**

• **SC angajează urgent sudori MIG-MAG, lăcătuși confecții metalice, instalatori sanitari, electricieni. 0751637592 (185341)**

• **SC angajează montatori aer condiționat, vopsitoare la trafalet confecții metalice, placatori panouri sandwich. 0751637592 (185344)**

• Societate comercială angajăm șofer cat.B, pentru distribuție pâine. Tel. 0748883915 (185368)

• Angajez barman ospătar, salvamar plaja Doaga din Tecuci. Tel. 0764640989 (185377)

• Închiriez post manichiură, pedichiură, frizerie. Tel. 0729769436. (185380)

• Angajez mulgători vaci. 0740090012 (185387)

• Angajez modelator covrigi, patiser, cu experiență; zona Mașniță. Tel. 0740072249 (185396)

• Angajez vânzătoare magazin mixt, zona Micro 21. 0746904768 (185418)

• Angajăm mecanici, electromecanic, șofer distribuție, muncitori calificați/ necalificați în domeniul panificație- patiserie, cofetărie. Telefon 0752232568 (185423)

• Angajez vânzătoare magazin alimentar. 0754745665 (185426)

• **Brutărie angajează urgent modelatoare, salariu motivant. Tel. 0757089886 (185434)**

• Angajez vânzătoare pentru bar cartier ICFrimu. Tel. 0752937011 (185435)

• Angajez șofer profesionist. Telefon 0757356815 (185436)

• COFETĂRIA DRAGOS ROSU ANGAJEAZĂ: PATISER CU, SAU FARA EXPERIENȚĂ ȘI UN POST PT VASE ȘI CURĂȚENIE, NU PENSIONARA. Telefon:0751070034. (185457)

• Angajez vânzătoare. 0744372648 (185496)

• SC angajează muncitori necalificați, calificați, în domeniul construcțiilor. 0741582972. (185498)

• Angajăm electricieni pentru punct de lucru VARD Brăila. Telefon 0746055496 (185526)

• **Restaurant chinezesc Panda, angajează ospătar cu carnet conducere. 0744505601 (185530)**

• Angajez vânzătoare bar. Telefon 0746066260/ 0745860474 (185531)

• Agenție de pariuri, angajează personal (2 posturi), salarizare motivantă+ bonusuri. 0756806412 (185542)

• Spălătorie auto Coșbuc 113, angajează personal, salarizare motivantă. 0756806412 (185543)

• **SOCIETATE COMERCIALĂ ANGAJEAZĂ MUNCITORI NECALIFICAȚI, SUDOR ȘI MAȘINIST LA MAȘINI PENTRU TERASAMENT- EXCAVATORIST. SALARIU ATRACTIV. TELEFON 0757802756 (185551)**

• Selectam Sudori MIG - MAG (135 sau 136) si TIG WIG pentru GERMANIA • experienta in sudura sudura de minim 3 ani; Beneficii: • angajarea se face cu contract de muncă; • tarif pe ora foarte atractiv; • se lucreaza minim 220 ore pe luna; • bani de masa • transport local si international; • cazare; • asigurari de sanatate recunoscute international; Trimiteti cv-ul in limba engleza sau romana la adresa: office@jpsgroup.ro „ (185554)

• Societate angajează: Contabil/ economist, experiență minim 2 ani; Secretară; lucrători Gestionari, Șoferi profeționiști pentru TIR; Muncitori necalificați. CV-urile se trimit pe adresa de email: nic_nic36@yahoo.com (185555)

• SC angajeaza SUDOR, LACATUS MECANIC SI ELECTRICIAN, PRELUCRATOR PRIN ASCHIERE, cu experienta in reparatii poduri rulante. Rel la tel: 0730535491. (185557)

• S.C. ATLAS MANAGEMENT TRADE ATL SRL GALAȚI, Str. Calea Smirdan nr. 2, ANGAJEAZA: -ȘOFERI permis categoria C, CE; -STIVUITORISTI; -MECANICI REPARATII SI INTRETINERE AUTO SI UTILAJE; -MECANICI REPARATII INSTALATII HIDRAULICE; -ZUGRAVI - FAIANTARI- ZIDARI. Relații suplimentare, telefon 0236448114, 0725682183. Program: Luni – Vineri, orele 8.00-16.00. (185559)

• Angajez șofer TIR, cu experiență, pentru Ro. 0748794484 (185560)

• Angajăm vânzătoare magazin alimentar (preparate+ dulciuri). Tel. 0737773830. (185571)

• GALMIRAD GRUP ANGAJEAZĂ LĂCĂTUȘI NAVALI, SUDORI CO2/ AUTOGENI, CU EXPERIENȚĂ PENTRU VARD BRĂILA ȘI DMHI MANGALIA. 0751414248 (185573)

• Restaurant DAKOTA angajează bucătar, ajutor de bucătar, spălător vase și ospătar. Telefon 0767573603 (185576)

• Restaurant angajează personal bucătărie. 0749506301. (185580)

• **Angajam si scolarizam agenti de securitate si interventie. Telefon 0759033901. (185583)**

• Muncitori necalificați pentru construcții funerare. Ciornei- 0742703347 (185592)

• Angajez șofer profesionist pentru Comunitatea Europeană. Tel. 0786426426 (185593)

• Angajez brutari- patiseri și vânzătoare. Tel. 0742261262 (185597)

• **Angajăm agenți de intervenție cu permis auto. Telefon 0759033901. (185602)**

• Angajăm electrician, posesor permis conducere. Tel. 0740177728 (185606)

• **Covrigăria Gigi angajează vânzătoare, modelatoare, cocători cu sau fără experiență. 0758096457 (185607)**

• Angajez vânzătoare magazin pâine. Tel. 0746035338 (185609)

• Angajez vânzătoare și manipulant, magazin legume- fructe, Țiglina 1. Tel. 0743382548 (185610)

• Angajez vânzătoare magazin mixt, cu experiență. 0743960059, 0749190111. (185614)

• SC angajează lăcătuși, zidari, faianțari. Tel. 0336802531 (185620)

• Angajăm agent securitate. Telefon 0336107503 (185626)

• **ANGAJEZ VÂNZĂTOARE MAGAZIN ALIMENTAR. TELEFON 0236310500 (185631)**

• Angajez urgent bonă internă, pentru copil de 2 ani. Salariu 1200 ron. Tel. 0734263378 (185633)

• S.C. angajeaza asistent manager cu jumatate de norma sau norma intreaga. Cerinte: -studii superioare; -o foarte buna cunoastere a limbii ruse; -cunoasterea sistemelor de operare pe calculator; -cunostinte gestiune. Relatii la tel: 0744517280. CV se poate depune la e-mail: proestinvestgl@yahoo.com (185634)

• Angajez vânzătoare cu experiență magazin alimentar, Micro 19. 0744614980 (185635)

• Restaurant CORMORAN angajează bucătar, ajutor de bucătar, pizzar și femeie de serviciu, cu experiență. Tel. 0745002392 (185650)

• Angajez șofer profesionist pentru benă cereale. Tel. 0757766066 (185653)

• Salon Lady Victory angajează coafeză cu experiență. Rog seriozitate. 0748632253 (185654)

• Salon Lady Victory închiriază 2 posturi coafor. Rog seriozitate. 0748632253 (185655)

• Societate comercială angajează modelatori pâine și cocători pâine, cu și fără experiență. Salarizare avantajoasă+ tichete masă. 0236319412, 0741524447 (185657)

• SC angajează schelari pentru termoizolații. Relații telefon 0751522594 (185664)

• **SC GINAVIDOR TRANS SRL Galați angajează, în condiții deosebit de avantajoase, conducători auto cat. B,C,E pentru transport marfă intern și internațional. CV-uri la email: trans@ginavidor.ro (185665)**

• **Societate comerciala angajeaza agenti de securitate cu atestat. Relatii la telefon 0747283913. (185667)**

• Angajăm șoferi distribuitori. Condiții minime: permis cat.B minim 1 an; studii medii. Relații telefon 0374090390, orele 9,00-17,00. (185670)

• SC angajez muncitori încărcători fier vechi și gestionari. Salariu 1500 brut. Punct de lucru Brateș- Centură. Tel. 0743659600 (185671)

• SC angajează zidari, dulgheri, sudori, lăcătuși. Salariu 2000 net. Prelungirea Traian- str. Graurului nr.18. Tel. 0758786469 (185672)

• **ANGAJEZ PERSONAL FAST-FOOD. 0748711990 (185674)**

• Angajez personal pentru așezarea mărfii la raft(aprozar). Tel. 0752951076 (185679)

• Angajez personal bar, zona Micro 39 și Bariera și grataragiu. Tel. 0760178370 (185680)

• Angajăm barmani pentru cafenea. Telefon 0757492365 (185681)

• Societate construcții angajează: fierari betonişti și maistru constructor. Condiții avantajoase, salariul atractiv. 0725782409 (185682)

• **Stamp Expert angajează vânzător/ vanzătoare pentru magazin ștampile, cunoștințe tehnoredactare. Tel. 0723219828 (185683)**

• Angajez vânzătoare magazin alimentar. 0752428939 (185684)

• Angajez personal bar. Tel. 0741017045 (185686)

• **ELITEGYM sală fitness angajează personal curățenie. CV+ poză se depun pe str. Domnească nr.24 (Winmarkt Modern, etaj 3). Tel. 0740240356 (185687)**

• Angajez vânzătoare preparate carne, cu experiență, Piața „Centrală". Salariu motivant. 0748395971 (185688)

• SC Navrom Shipyard SRL Galați, str. Portului nr.54, angajează doi tubulatori navali cu certificate de calificare în meseriile respective. Relații la tel. 0236460990, biroul Resurse Umane. (185689)

• Angajăm modelator covrigi și ajutor pizzar cu și fără experiență. Sistem bonusare săptămânal. Tel. 0756974391 (185690)

• Angajez personal spălătorie auto. Tel. 0743607156 (185691)

• Restaurant NEACȘU angajează bucătar, ajutor bucătar, persoană spălat vase, ospătari. CV-urile la sediu firmei. (185692)

• Angajez vulcanizator, cu sau fără experiență. 0236321810, 0746199700 (185693)

• **SC EDION TRANS angajează șofer cat.D+E. Relații la telefon 0745450393 (185698)**

• SC angajează bucătari și ospătari. Relații se pot obține la office@galmondo.ro (185700)

• **TERASA BIERHAUS ANGAJEAZĂ PERSONAL GRĂTAR. RELAȚII LA TELEFON: 0236.421.010, 0733.228.812. (185704)**

• PUB RUSTIC Micro 21, angajează ospătăriță, aspect plăcut, cursuri, experiență minimă. 0741051229 (185707)

• Angajez strungar și frezor. 0755054057 (185715)

• Agentie Imobiliara angajeaza agent imobiliar, cu sau fara experienta, program 8 ore cu carte de munca. Relatii la tel 0752710530. (185725)

• SC angajeaza sofer cat.B in domeniul deseurilor. Asteptam CV-uri la ecoachizitii@gmail.com. (185726)

• Angajam pentru lucrari in Mittal macaragii pod rulant, motostivuitoristi, sudori electrici si autogen, taietori oxigaz. Relatii vis a vis Autogara. (185727)

• SERVICE AUTO angajez tinichigiu auto Relatii la telefon 0744541251 (185728)

• Angajez barmaniță bar Micro 20. 0744618800 (185741)

• Angajez secretară. Seriozitate. 0753883502 (185742)

• Asociația de Proprietari nr.231, bl.I, Țig.1, angajăm femeie de serviciu. 0740962629 (185748)

• Angajez lucrători spălătorie auto. Tel. 0758319640 (185762)

• Angajez șofer cat.B și vânzătoare cu experiență tarabă legume fructe. 0756638324, 0741407539 (185770)

• Angajez muncitor amenajări interioare, exterioare. 0744177056 (185772)

• Angajez spălători auto, cu experiență. 0752849876 (185774)

• Firmă de construcții, cu obiect de activitate construcția și reabilitarea de mănăstiri și biserici, angajează constructori cu experiență în amenajări interioare, în vederea specializării în zidăria aparentă. Salarizare în funcție de realizări. Relații la 0731323777 (185775)

• Angajez vânzătoare magazin mixt, program 8 ore, salariu 1100 net. 0740300659/ 0741254475 (185776)

• Căutăm operator de interviu, persoană sociabilă, cu excelente abilități de comunicare și putere de convingere. Plata- în funcție de numărul de chestionare realizate. Tel. 0740081554 (185777)

• Angajez agenți de securitate. Telefon 0725892114 (185792)

• Societate comercială angajează electromecanic- bobinator/ electrician- bobinator. CV-urile se trimit la email: contabilitate@pri.ro, fax 0236460865 sau la sediul societății de pe str. Științei nr.69 (185798)

• ȘCOLARIZĂM AGENȚI DE SECURITATE. RELAȚII 0740030048. (185799)

• Daniel Distribuție angajează manipulanți și delegați mărfuri. Telefon 0742247354 (185801)

• Societate comercială angajează motostivuitorist, de preferință cu experiență în Arcelor Mittal. Telefon 0723317930 (185802)

• Angajăm șoferi profesionişti (basculă articulată). 0749281243 (185803)

• Producător și distribuitor național de înghețată, angajează manipulant marfă- sezonier. Relații la telefon 0746140004. CV-urile se trimit pe adresa: adrian.balanica@alpin57lux.com (185811)

• Angajez vânzătoare magazin alimentar. Telefon 0722762743 (185812)

• SC angajează tractorist cu experiență, zona Galați- Bădălan. Tel. 0749546670 (185815)

• SC angajează lucrător buldoexcavator, volă și automacaragiu posesor permis categoria C. Telefon 0753768371 (185816)

• Angajez urgent bonă. 0755117054 între orele 9.30- 16.00 (185819)

• Brutărie- patiseri, din comuna Vânători, angajează cocători, modelatori cu experiență sau calificare la locul de muncă și cofetari- patiseri cu experiență. Relații la telefon 0752303261 (185820)

• Societate comercială angajează șoferi profesionişti, cu atestat distribuție marfă. 0722228829 (185826)

• Caut persoană serioasă pentru îngrijire bătrână. Tel. 0740167481 (185827)

• Firmă producție publicitară angajează personal producție și montaj. 0751165571 (185837)

• Angajez muncitor necalificat. 0723627755 (185850)

• Angajez vânzătoare magazin mixt. Tel. 0755860217 (185852)

• Angajăm agent vânzări orange. Disponibilitate activitate teren mediul rural. Vânzări din ușă în ușă. Cerințe: permis categoria B, office word, excel, mail, experiență vânzări telekom. CV: personal@telesys.ro (185854)

• Angajez vânzătoare. Tel. 0743077338 (185855)

• SC angajăm zidari, zugravi și necalificați. 0747059272/ 0722593445 (185857)

• Angajez muncitori necalificați. Seriozitate. Tel. 0722570051 (185862)

• Angajez vânzătoare stand încălțăminte- Piața Centrală. Tel. 0741271629 (185868)

• Societate comercială angajează: lăcătuși, sudori, electricieni, inginer electric și muncitori necalificați, inclusiv femei. Informații luni-vineri, orele 8.00-16.00, telefon 0725526991, 0725526993 (185872)

• Electrician pentru Germania, cablator, rakuri, cunoscător plan. Tel. 0726753588/ 004915144976006 (185879)

• Magazin de piese auto angajează vânzătoare și preparator vopsele auto. 0745183008 (185880)

• Angajăm macaragiu cu experiență pentru macara plutitoare tip GANZ. Telefon 0728074820, 0732166705 (185881)

• Angajez coafeză și frizer. Tel. 0744770026 (185882)

• SC IANK SECURITY GUARD angajează agenți de securitate. Telefon 0755124302, 0755124301. (185883)

• Covrigărie angajează modelatori covrigi. Tel. 0748804793 (185886)

• Spălătorie auto angajează personal, cu sau fără experiență. Tel. 0745347625 (185890)

• Angajez barmaniță urgent. Salariul motivant. 0757964170, 0747692072 (185894)

• Caut persoană îngrijire bolnav. 0726315001 (185896)

• Terasă Litoral angajează ospătărițe și ajutoare bucătărie. Tel. 0724374510 (185900)

• SC angajează vânzătoare magazin instalații sanitare. Tel. 0749669436. (185901)

• Angajăm pentru șantiere navale din țară și din stăinătate: pistolari vopsitori, vopsitori pensulă, sablatori, polizatori, maiștri vopsitori. 0757792503, 0742846231, 0755877373 (185902)

• **Angajăm dulgher. Relații la telefon 0752140143 (185903)**

• **Angajăm șofer distribuție materiale de construcții pentru autoutilitară 3,5 tone. Relații la telefon 0752140143 (185904)**

• SC LUNGUMAR SRL caută pentru angajare vânzătoare bar. Telefon 0730415126 (185905)

• Restaurant ANTIC angajează personal spălat vase. Detalii la 0236475129 (185908)

• Angajăm absolvenți de liceu sau școli profesionale cu profil mecanic pentru calificare în meseria de mecanic service roți. Relații la telefon 0740639927 sau la sediu în Bariera Traian. (185909)

• CMI dr. Tiron str. Frunzei 30 angajează as. fizioterapie. 0236445600 (185911)

• Angajez barmaniță. 0741638765 (185915)

• Angajez manichiuristă. 0747507281 (185916)

• SC angajează pentru coordonare lucrări la ArcelorMittal, inginer sau maistru, cu experiență. Tel. 0752167964 (185918)

• Angajez sudori CO2 pentru muncă în străinătate. Tel. 0744700750 (185919)

• Magazin lenjerie intimă, M19, angajăm vânzătoare. Detalii la telefon 0743135719 (185920)

• SC angajează șofer cu permis categoria B, C, E- transport cereale (ferma la Vădeni). Telefon 0752235635, email: resurse.umane.gl@gmail.com (185923)

MICA PUBLICITATE ÎN VIAŢA LIBERĂ CU PLATA PRIN SMS!

Tarif comandă: 3,0 Euro+TVA

Număr UNIC de telefon Orange, Vodafone şi Telekom: 1442

Pentru recepţionarea corectă a mesajelor vă rugăm NU FOLOSIŢI DIACRITICELE (ex: ş, ţ, ă, î, â)!

SMS-ul se scrie astfel:

Indicativ oraş	Spaţiu	Indicativ rubrică	Spaţiu	Text mesaj
GL		vezi lista rubricilor şi indicativelor acestora		154 caractere

Exemplu de anunţ trimis prin SMS:
GL 05 Angajam vanzatoare cu experienta pentru magazin alimentar. 0722xxxxxx.
Un mesaj poate avea maxim 154 de caractere (inclusiv spaţiile libere).

Lista rubricilor disponibile pentru acest serviciu şi indicativele de rubrici:

01 - Prestări servicii; 02 - Pierderi; 03 - Schimburi; 04 - Cereri de serviciu; 05 - Oferte de serviciu; *Vânzări* 06 - terenuri; 07 - garsoniere; 08 - 1 cam.; 09 - 2 cam.; 10 - 3 cam.; 11 - 4-5 cam.; 12 - case ; 13 - spaţii com.; 14 - electr.- electronice ; 15 - auto ; 16 - diverse; *Cumpărări* 17 - terenuri; 18 - garsoniere; 19 - 1 cam ; 20 - 2 cam.; 21 - 3 cam.; 22 - 4-5 cam.; 23 - case ; 24 - spaţii com.; 25 - electr.- electronice ; 26 - auto ; 27 - diverse; *Închirieri oferte* 28 - ap.; 29 - spaţii com.; *Închirieri cereri* 30 - ap.

Atenţie la introducerea indicativului de rubrică! Dacă o rubrică nu are indicativ, înseamnă că nu o puteţi apela prin acest serviciu. Nu introduceţi deliberat indicativul altei rubrici. Dacă mesajul nu corespunde rubricii respective, acesta nu va fi publicat. Textul publicat va fi identic cu cel scris în mesaj. Nu se adaugă automat numărul de mobil de pe care a fost trimis mesajul. Acesta trebuie completat de d-voastră. **1 SMS trimis = 1 apariţie publicată în Viaţa Liberă.** Nu trimiteţi acelaşi mesaj de mai multe ori într-o zi în speranţa că va fi publicat în zile consecutive. Programul utilizat nu poate face acest lucru. **Mesajele care nu corespund regulilor enumerate nu vor fi publicate!** SMS-urile trimise în cursul zilei până la ora 15,00 vor fi publicate în ziua următoare.SMS-urile transmise după ora 15,00 vor fi publicate peste 2 zile.

Sesizări la telefon: 021.3196098

Atenţie! Pentru mare publicitate contactaţi DEPARTAMENTUL PUBLICITATE:
Galaţi, str. Domnească nr. 68, tel: 0236 460719; 0372 363642; e-mail: pub@viata-libera.ro, www.viata-libera.ro

VREŢI SĂ VĂ FACEŢI RECLAMĂ? SUNAŢI LA Tel. 0372 363 642

Oferte
de Serviciu

• Societate de construcţii angajăm zugravi, faianţari. Telefon 0732640180 (185930)

• Angajăm vânzătoare magazin alimentar. Telefon 0731839324, 0236334230 (185933)

• DANIEL SRL angajează operator facturare. CV la e-mail: office@danieldistributie.ro (185935)

• DANIEL SRL angajează agent vânzări, cu experienţă. CV la e-mail: angajari@danieldistributie.ro (185936)

• Departamentul de pază Alfa angajează agent securitate. Relaţii la telefon: 0755.050.470, 0236.323.778. (185937)

• Angajăm electricieni L.E.A. şi L.E.S., cv se depun la energostil@yahoo.com sau strada Bravilor nr. 29 C, cod postal 800194 (185938)

• Club KING angajează operatori sală jocuri, cu/fără experienţă. Oferim condiţii moderne de lucru. Salarizare 1400 lei net+ bonusuri. Relaţii 0756681823; club1king@yahoo.com (185944)

• Angajez bucătari, femeie de serviciu, vânzătoare terasă la grătar, şofer. 0758628329 (185947)

• Caut vânzătoare pentru tarabă Micro 39, salariu atractiv. Detalii la nr. de telefon 0756805390 (185949)

Cereri
de Serviciu

• Bucătar profesionist, pe toate departamentele, îmi ofer serviciile, numai la solicitare, pentru evenimente, dublaje şi consultanţă. 0752777497 (185758)

Vânzări
Auto

• Vând Dacia Solenza, motor 1,4, benzină, culoare roşu, nr. înmatriculare GL 26 FUL. 22.10.2004, catg. auto M1. Nr. tel. 0724673188. (185378)

• Vând autoturism marca Opel Agila, an fabricaţie 2002. Tel. 0746247161 (185628)

• Vând VW Pollo 1,4 TDI, an 2006, proprietar, acte la zi. 0756553637 (185897)

• Vând auto Dacia Super Nova, 950E. Tel. 0740708433 (185917)

• Vând Dacia Logan Preferance, an fabricaţie 2005, 1,5- Diesel, 184000 km, unic proprietar. Preţ negociabil. Tel. 0723226437 (185943)

Cumpărări
Auto

• CUMPĂR AUTOTURISME orice tip, 2004- 2014. 0742597315. (184662)

• Cumpăr maşini de la proprietari. 0743513793 (185189)

Vânzări
Electronice

• OFERTĂ: maşini de spălat -399, frigidere -350, televizoare -250. Tel. 0745353977. (185461)

Vânzări
Diverse

VÂND RAŢE ŞI GÂŞTE, CRESCUTE LIBER, CU HRANĂ NATURALĂ. TELEFON 0756.575.215.

• Vând rulou gazon natural. 0748957414 (183833)

• Vând utilaje noi, profesionale pentru spălătorie şi curăţătorie chimică. Tel. 0744826136 (184922)

• Vând garaj proprietate personală, cu acte în regulă, str. Nicolae Alexandrescu, colţ cu str. Serei. Tel. 0771953302, 0772959706 (185243)

BRATEŞ PRUT FRUMUSIŢA S.A. VINDE LUCERNĂ
PRIMA COASĂ, BALOŢI MICI, BALOŢI MARI ROTUNZI ŞI GRANULE DE LUCERNĂ.
PREŢUL ESTE NEGOCIABIL
0747/536693, 0774/404478

• Vând locuri de veci Eternitatea/ Sf. Lazăr. 0743933282 (185308)

• Vând 2 parcele cimitir Sf. Lazăr, aproape de intrare. 0744346839 (185427)

• Vând purcei. 0728609471 (185604)

• Vând maşină de cusut marca Singer. Preţ 800 lei, negociabil. 0236427445 (185749)

• Tratamente Fulga, ficat, colon, prostată, antifumat. 0726561232 (185787)

• Vând pianină Odessa, maşină de cusut industrială şi triploc. 0336431397 (185800)

• 2 locuri veci, libere, negociabil. 0745361207 (185844)

Cumpărări
Diverse

CUMPĂRĂM CALORIFERE, FIER VECHI. CĂRĂM MOLOZ. - FIRMĂ AUTORIZATĂ - SUPER PREŢ ! Telefon 0755.476.037.

• Cumpăr fier vechi, calorifere. Tel. 0745192393, 0747538213 (183881)

• Antichităţi, bani vechi, decoraţii, vederi, ceasuri, eurocenţi, tablouri, cristaluri, cărţi. 0236323500, 0751167540. (185392)

• Cumpăr sticlă de sticlă, 0,20/kg, la domiciliu. 0741753358 (185437)

• Magazin antichităţi cumpărăm: tablouri, mobilier, aur, argint, ceasuri, bancnote,monede, carte, decoratii, carti postale. 0751307072 (185460)

Matrimoniale

• Pensionar de drept, doresc a cunoaşte o doamnă suplă, credincioasă, cu şi fără venit, căsătorie. Tel. 0755411241 (185613)

• Domn 38 ani doresc cunoştinţă cu o doamnă pentru căsătorie. 0754336282 (185927)

Prestări
Servicii

REPARATII FRIGIDERE MASINI DE SPALAT AER CONDITIONAT
La domiciliul clientului. Garanţie 24 luni. Persoană autorizată. Preţuri mici.
0740167887, 0720256788

REPARAŢII FRIGIDERE MAŞINI DE SPĂLAT
La domiciliul clientului. Lucrări profesionale. Rapid. Garanţie.
0336.809.021, 0741.984.870.

REPARAŢII FRIGIDERE MAŞINI DE SPĂLAT
La domiciliul clientului. Garanţie.
Tel. 0741.580.988, 0722.421.075.

• REPARAŢII FRIGIDERE, MAŞINI DE SPĂLAT, A.C. Domiciliul clientului. GARANŢIE. 0753862501, 0760140003. (170805)

• Reparaţii aer condiţionat, montaj, vânzare 24 ore. 0744105096, 0766105096. (182117)

• REPAR TELEVIZOARE COLOR, rapid, garanţie, la domiciliu. 0766327431, 0746983030, 0236320318 (182124)

• Construcţii civile „la cheie". Proiectare. 0741582972 (183736)

• Transport marfă 1,2 lei/km. 0748942643, 0764891571. (183951)

• DEMOLĂM GARAJE, CASE, CONSTRUCŢII INDUSTRIALE, PEREŢI INTERIORI • CĂRĂM MOLOZ ŞI MOBILĂ SUPER PREŢ ! Telefon 0755.476.037.

• Instalator montaje centrale, separări, sanitare- termice. 0758294335. (184504)

• Executăm acoperişuri, dulgherii, orice reparaţii, tablă Lindab, uluce, burlane; polistiren, zugrăveli interioare- exterioare, mansarde, case din lemn. 0756645611. (184507)

• Execut puţuri forate, denisipări. 0757300765 (184867)

• Zidim balcoane, TÂMPLĂRIE AL-PC, AMENAJĂRI INTERIOARE, ALPINIŞTI utilitari. 0745209979. (184904)

• Demolări- decupaje pereţi, GĂURI HOTĂ- carotare. 0745209979. (184905)

• DEMOLĂM GARAJE, CASE • EXCAVAŢII & CONSTRUCŢII • RIDICĂM MOLOZ • ÎNCHIRIERI AUTO & UTILAJE Telefon 0741.171.168.

• Execut TENCUIELI mecanizate, tradiţionale. SUPER PREŢ. 0745209979. (184906)

• Confecţii metalice: porţi rulante-balamale; garduri metalice; grilaje. 0767025506, 0727408143 (185005)

• SC execută izolaţii cu schelă+ alpinişti, zidărie balcoane. 0755322914. (185048)

CONSTRUCT PRESIDENT
Vă oferă TERMOIZOLAŢII, REPARAŢII şi ALTE SERVICII DE ALPINISM UTILITAR *la standarde europene, cu preţuri accesibile pentru orice buzunar, la orice etaj.*
CU SCHELĂ ŞI ALPINISM UTILITAR!
Telefon 0751 362 118

• Deratizare/ dezinfecţie/ dezinsecţie la preţ minim! 0743933282 (185312)

• Execut încărcări freon aer condiţionat, reparaţii, igienizare la domiciliul clientului. Relaţii 0754375105 (185539)

• Executăm: faianţări, gresie, zugrăveli, parchet. Tel. 0742870202 (185568)

• Zugrăveli, rigips, parchet, faianţă, tencuieli, sanitare. 0758920708 (185570)

• RAPID şi AVANTAJOS! Izolaţii cu polistiren şi amenajări interioare. 0753767149. (185577)

• Montăm panouri siguranţe automate, prize, corpuri iluminat, panouri radiante, ventilatoare. 0726835985 (185643)

• Recondiţionăm căzi, chiuvete, lavoare, instalaţii sanitare. 0726835985 (185644)

• Curăţăm, reparăm coşuri fum, sobe teracotă, aerisiri blocuri. 0726835985 (185645)

• Montăm boilere, cabine duş, calorifere, căzi, chiuvete, sifoane pardoseală. 0726835985 (185646)

• Executăm amenajări interioare, gleduri, rigips, tencuieli, zidării, şape. leftin, rapid, eficient. Tel. 0773940935 (185805)

• HIDROIZOLAŢII, calitate, experienţă. Seriozitate, garanţie. 0741211335. (185814)

• Executăm amenajări interioare şi exterioare. 0742921235 (185878)

• Executăm amenajări int- ext, zugrăveli, decorative, faianţari, piatră. Calitate şi seriozitate! Tel. 0740670433 (185910)

Licitaţii

• In temeiul art. 250 alin. (1) din Legea nr. 207/ 20153 privind Codul de Procedura Fiscala, se face cunoscut ca in ziua de 18, luna iulie, ora 1200, anul 2016, la sediul Administratiei Judetene a Finantelor Publice Galati, str. Brailei, nr. 33, cam. 508, se va vinde prin licitaţie ansamblu de bunuri imobile apartinand SC DOREGIVAN MOB SRL, cu domiciliul fiscal in localitatea Galaţi, str. Constantin Levaditti, nr. 13, bl.Bujor 5, ap.36 cod de identificare fiscală 17098931: LICITATIA III • Teren intravilan in suprafata totala de 2.000 mp situat in loc. Galati, str. Drumul de Centura nr. 88A, cu date de identificare tarlaua 152/1, parcela 40, preţ licitaţie III – 44.155 lei (exclusiv TVA); • Imobil situat in loc. Galati, str. Drumul de Centura nr. 88A, constand in Hala de productie (p+1E) si birouri (p+pod inalt) construit pe terenul intravilan antementionat, suprafata construitaeste de 375,35 mp si suprafata desfasurata este de 696,27 mp., preţ licitaţie III – 146.417 lei (exclusiv TVA); Preţul de pornire al licitatiei pentru ansamblul de bunuri este de 190.572 lei. Bunul imobil mai sus mentionat nu este grevat de sarcini, iar valoarea lui este fara TVA. Invitam pe cei care pretind vreun drept asupra acestor bunuri sa instiinteze despre aceasta organul de executare, inainte de data stabilita pentru vanzare. Cei interesati in cumpararea bunului sunt invitati sa prezinte, pana la termenul de vanzare sau, in cazul vanzarii prin licitatie, pana in ziua precedenta termenului de vanzare: - oferta de cumparare; declaratie pe propria raspundere ca nu sunt interpusi ai debitorului; - dovada platii taxei de participare, reprezentand 10 % din preţul de pornire a licitatiei; - imputernicirea persoanei care il reprezinta pe ofertant; - pentru persoanele juridice de nationalitate romana, copie de pe certificatul unic de inregistrare eliberat de oficiul registrului comertului; - pentru persoane juridice straine actul de inmatriculare tradus in limba romana; - pentru persoane fizice romane, copie de pe actul de identitate; - dovada emisa de creditorii fiscali ca nu au obligatii fiscale restante, urmand sa se prezinte la data stabilita pentru vanzare la locul fixat in acest scop. Impotriva prezentului inscris, cel interesat poate introduce contestatie la instanta judecatoreasca competenta, in termen de 15 zile de la comunicare sau luare la cunostinta, in conformitate cu prevederile art 260-261 din Legea nr. 207/ 20153 privind Codul de Procedura Fiscala. Potrivit dispozitiilor art 9 alin (2) lit. d) din Legea nr. 207/ 20153 privind Codul de Procedura Fiscala, cand urmeaza sa se ia masuri de executare silita, nu este obligatorie audierea contribuabilului. Pentru informatii suplimentare va puteti adresa la sediul Administratiei Judetene a Finantelor Publice Galati etaj. 5, camera 508 sau la telefon nr. 0236.491.010 interior 2112. (185825)

• În temeiul art. 252 alin. (2) din Legea 207/2015 privind Codul de Procedura Fiscala, republicata, cu modificarile si completarile ulterioare se face cunoscut ca in. ziua de 20 luna iulie, anul 2016, ora 11, la sediul Administratiei Judetene a Finantelor Publice Galati, str. Brailei, nr. 33, et. 2, cam.212 C, se va vinde prin licitatie urmatoarul bun imobil apartinand d-nei CAUA ALINA -MIOARA, cu domiciliul fiscal in Localitatea Galati, Str.Calugareni, Nr.8, Bl.P2A, Sc.2, Et.2, Ap.88, Jud. Galati, CNP-2820510170043- SESIUNEA I, LICITATIA a- I-a Pretul de evaluare este de 209.879 lei si pretul de pornire a licitatiei este de 209.879 lei (exclusiv TVA) pentru imobilul –situat in Loc. Smardan, Sat.M. Kogalniceanu, Jud,Galati,, terem si constructie rezidentiala aferenta. Ansamblu de bunuri, imobil , in Jud. Galati, Com.Smardan, situat in intravilanul satului Mihail Kogalniceanu, Com.Smardan, Jud. Galati, in tarlaua 45/2, parcela 30/5, lot.78,format dintr-un teren curti-constructii in suprafata totala de 800m.p., identificat cu numarul cadastral 100123(numar cadastral vechi 2070)si locuinta (C1)ridicata pe acesta , avand fundatie din beton armat si o structura cu stalpi si grinzi din beton, in regim P=M, identificata cu numarul cadastral 100123-C1,cu o suprafata construita la sol de 130 m.p.si o suprafata desfasurata de 205,12 m.p., avand la parter o sufragerie , doua dormitoare, o bucatarie, o debara, o baie si o terasa,iar la mansarda avand un living, doua dormitoare, o baie si un balcon, imobil avand ca vecini la Nord-numarul cadastral 2063,la Est-numarul cadastral 2071, la Sud-drum si la Vest-numarul cadastral 2069,cu mentiunea ca beneficiaza de un drept de servitute asupra lotului 92,reprezentand drum de acces, identificat cu numarul cadastral 2084, inscris in cartea funciara nr.100197(provenita din conversia de pe hartie a cartii funciare nr.1736) a localitatii cadastrale Bunul imobil mai sus mentionat este grevat de urmatoarele sarcini: Creditori Sarcini B.R.D.- G.S.G. SA Ipoteca Invităm pe cei care pretind vreun drept asupra acestui bun să înştiinţeze despre aceasta organul de executare, înainte de data stabilită pentru vânzare. Cei interesaţi în cumpărarea bunului sunt invitaţi să prezinte, până la termenul de vânzare sau, în cazul vânzării prin licitaţie, până în ziua precedentă termenului de vânzare: - oferta de cumpărare în cazul vânzării la licitaţie, -dovada plăţii taxei de participare, reprezentând 10 % din preţul de pornire a licitaţiei, ce se poate achita la sediul A.J.F.P. Galaţi, până la ora 14.00 a zilei anterioare licitaţiei, sau prin virament bancar cu cel puţin trei zile înainte de data licitaţiei. - împuternicirea persoanei care îl reprezintă pe ofertant; - pentru persoanele juridice de naţionalitate română, copie de pe certificatul unic de înregistrare eliberat de Oficiul Registrului Comerţului; - pentru persoane juridice străine actul de înmatriculare tradus în limba română; - pentru persoane fizice române, copie de pe actul de identitate; - pentru persoanele fizice străine, copie de pe paşaport; -dovada emisă de creditorii fiscali (direcţiile de impozite şi taxe locale şi instituţii subordonate ANAF) că nu au obligaţii fiscale restante, urmând să se prezinte la data stabilită pentru vânzare la locul fixat în acest scop. Împotriva prezentului înscris, cel interesat poate introduce contestaţie la instanţa judecătorească competentă, în termen de 15 zile de la comunicare sau luare la cunoştinţa, în conformitate cu prevederile art. 260 şi art. 261 din Legea nr. 207/2015 privind Codul de Procedură Fiscală cu modificările şi completările ulterioare. Potrivit dispoziţiilor art 9 alin (2) lit. d) din Legea nr. 207/2015 privind Codul de Procedură Fiscală cu modificările şi completările ulterioare, când urmează să se ia măsuri de executare silită, nu este obligatorie audierea contribuabilului. Pentru informaţii suplimentare vă puteţi adresa la sediul Administraţiei Judeţene a Finanţelor Publice Galaţi etaj. 2, camera 212- C, sau la telefon 0236/491010 , interior 2062. (185945)

Adunări
Generale

• Administratorii societatii SIDCOM SRL cu sediul in Galati, str. Albatros nr. Nr. 1, Bloc M, Ap. 90, convoaca Adunarea Generala Extraordinara a Asociatilor in data de 10.08.2016, ora 12.00, la sediul societatii din Galati, str. Albatros nr. Nr. 1, Bloc M, Ap. 90, cu urmatoarea ordine de zi: 1. Aprobarea dizolvarii societatii in temeiul art. 227 alin. 1 lit. d). din Legea societatilor comerciale nr. 31/1990, republicata. 2. Aprobarea numirii ca lichidator a CARAGEA CM IPUR, cu sediul in Galati, str. Siderurgistilor nr.35 bl.SD3C sc.2 ap.57. 3. Imputernicirea d-nei Laura Vartosu, domiciliata in Galati Str. Blaj nr. 2, bl. E2, Ap. 15, avand: CNP: 2810917090014, in vederea efectuarii tuturor demersurile necesare la Registrul Comertului Galati in vederea publicarii Hotararii AGEA. Daca in data de 10.08.2016 Adunarea Generala Extraordinara a Asociatilor nu indeplineste conditiile legale de intrunire ea se reprogrameaza pentru data de 11.08.2016, ora 12,00 la sediul societatii. La Adunarea Generala Extraordinara a Asociatilor pot participa si vota numai asociatii, conform datelor din Registrul Comertului, fie personal, pe baza actului de identitate valabil, fie prin procura notariala. Asociatii au dreptul de a completa ordinea de zi si de a prezenta proiecte de hotarari pentru punctele incluse sau propuse spre a fi incluse in termen de 10 zile de la aparitia prezentei convocari, pot adresa intrebari privind ordinea de zi si, incepand cu data prezentei, pot consulta textul integral al documentelor privind ordinea de zi. De asemenea, asociatii au dreptul de a vota si de a-si desemna reprezentanti prin corespondenta, formularul de vot/procura urmand a fi transmis, insotit de actul de identitate/certificat de inregistrare valabil, prin e-mail la adresa: laura.vartosu@baurom.ro, cu semnatura electronica extinsa, incorporata, conform Legii 455/2001, sau pe posta, buletinul de vot/procura purtand legalizarea de semnatura de catre un notar public, pana la data de 08.08.2016, ora 12. Asociatii pot obtine de la sediul societatii informatii suplimentare referitoare la ordinea de zi. (185885)

Meditaţii

• Fac pregătire cu copii dislexici, 15 lei/ora. 0756948044 (185773)

Pierderi

• Pierdut abonament Transurb pe numele Roşu Ecaterina. Se declară nul. (185865)

• Pierdut act de concesiune nr. 8875/ 19.02.2016, pe numele Nistor Jenica şi Nistor Andrei, pentru locul din cimitirul „Eternitatea", parcela 89, rândul 4, locul 15. Se declară nul. (185888)

• Pierdut act de concesiune nr. 1873/ 12.01.1998, pe numele Costea Maria, pentru locul din cimitirul „Sf. Lazăr", sola „M" P- 2R- 2L- 18. Se declară nul. (185895)

• Pierdut autorizaţie traducător şi interpret emisă de Ministerul Justiţiei, pe numele Bulgaru Mirela Mădălina. Se declară nulă. (185912)

• Pierdut certificat de înregistrare SC COSMIL 1993 SRL, J17/2161/1993. Se declară nul. (185932)

• Pierdut certificat constatator terţi pentru firma II Lungu Angela. Se declară nul. (185952)

Diverse

• Vă aducem la cunoştinţă că începând cu data de 11.07.2016 sediul Camerei Notarilor Publici Galaţi din str. George Coşbuc nr. 1C se mută in str. Eroilor nr. 19 (fostă Primăverii) (185851)

• ANUNŢ PUBLIC UAT Comuna Valea Mărului, judeţul Galaţi anunţă publicul interesat asupra depunerii solicitării de emitere a acordului de mediu pentru proiectul „Asfaltare drum comunal "Doamna Nica" comuna Valea Mărului, judeţul Galaţi" propus a fi amplasat în intravilanul comunei Valea Mărului, judeţul Galaţi. Informaţiile privind proiectul propus pot fi consultate la sediul A.P.M. Galaţi, str.Regiment 11 Siret, nr.2, Galaţi şi la sediul Primăriei comunei Valea Mărului în zilele de luni-joi orele 8,30- 16,00, vineri, orele 8,30- 13,30. Observaţiile publicului se primesc zilnic la sediul A.P.M. Galaţi, din str.Regiment 11 Siret, nr.2, Galaţi. (185867)

RESTAURANT VALMONELY
Str Stadionului 074203853 8
• Nunţi • Botezuri • Mese festive
Preţuri avantajoase!

• ,,Comuna Balăbăneşti anunţă publicul interesat asupra depunerii solicitării de emitere a acordului de mediu pentru proiectul,,Extindere captare,aducţiune apă şi capacitate înmagazinare apă,localitatea Bălăbăneşti,judetul Galaţi'',propus a fi amplasat în intravilan com. Bălăbăneşti,sat Bălăbăneşti,judeţul Galaţi. Informatiile privind proiectul propus pot fi consultate la sediul autorităţii competente pentru protecţia mediului APM Galati,str. Regiment 11 Siret,nr.2 şi la sediul Primăriei Bălăbăneşti din com. Bălăbăneşti,judetul Galaţi,în zilele de luni-joi,intre orele 08:30-16:00 si vineri intre orele 08:30-13:30. Observaţiile publicului se primesc zilnic la sediul APM Galati,din Galati,str.Regiment 11 Siret nr.2" (185928)

• SC ICMRS SA anunţă publicul interesat asupra depunerii solicitării de emitere a acordului de mediu pentru proiectul „Amplasarea unui rezervor supraterana de bitum de 50 de tone" propus a fi amplasat în şos. Smârdan nr.1 în cadrul staţiei de asfalt IMA 45, nr.1, Lot 2/1, judeţul Galaţi. Informaţiile privind proiectul propus pot fi consultate la sediul autorităţii competente pentru protecţia mediului APM Galaţi, str. Regiment 11 Siret nr.2, în zilele de luni- joi, între orele 8,30-16,00 şi vineri între orele 8,30-13,30. Observaţiile publicului se primesc zilnic la sediul APM Galaţi din str. Regiment 11 Siret nr.2, Galaţi (185941)

Diverse
Prezicătoare

• Doamna Aurica vă scapă de farmece, dezleagă cununii, împacă căsnicii, vindecă boli, beţia, scoate argintul, spor în afaceri. Rezolvare garantat, 5 ore. 0753704462, 0731203412 (185364)

• Rezolv orice problemă. Seriozitate maximă. Magie neagră. 0236475525 (185898)

• Binefăcătoarea Brăţara se află în Galaţi, dezleagă cununiile legate, împreunează cuplurile despărţite etc. Apelaţi cu încredere. 0743365299 (185946)

Decese

CEPROVIA-SERVICII FUNERARE
Sicrie, îmbălsămări, constatări deces, transport funerar.
NON STOP Ţiglina II, str. Constructorilor, vizavi de Poliţia Judeţeană
0724 599 840

CHRISTIAN COMPANY
SICRIE de la **100 lei**
POMENI de la **20 lei**
GRATUIT Casa Mortuara Transport Funerar
NON STOP: 0747.205.205
www.christiancompany.ro

• Marin soţ, Beatris fiică, Daniel ginere şi Bogdan nepot anunţă cu durere trecerea la Domnul a celei care le-a fost soţie, mamă, soacră şi bunică devotată AURELIA BĂDIN - 73 ani. Îi vom păstra duioasă amintire tot restul vieţii. Slujba va începe astăzi (7 iulie), ora 11,00 la capela cimitirului „Sf. Lazăr" unde va avea loc şi înmormântarea. (185858)

• Olga şi Camelia Lupu sunt alături de familie la trecerea în nefiinţă a cuscrei AURELIA BĂDIN. Dumnezeu s-o ierte şi să-i întărească pe cei rămaşi. Sincere condoleanţe. (185859)

• Cu tristeţe ne luăm rămas bun de la colegul nostru, TURTOI AUREL. Dumnezeu să-i dăruiască odihnă veşnică şi să aline sufletele îndurerate ale familiei. Colectivul de la SC CITADINA 98 SA. (185860)

• Cu durere în suflete, anunţăm plecarea dintre noi a celui care a fost CIOBOTARU ALEC. Te vom purta în inimile noastre cât vom trăi. Sora Ioana, verişoarele Tanţa şi Aurica. (185861)

• Familia anunţă cu durere trecerea în nefiinţă a celei care a fost DIMA ELENA. Ceremonia religioasă va avea loc astăzi, 07 iulie, ora 11.00, iar înmormântarea la Cimitirul „Eternitatea". Dumnezeu să o odihnească! (185863)

"COLŢ DE RAI" SERVICII FUNERARE NON-STOP
Tel: 0721 846 716
Str. Stadionului, bl. M3, parter, vizavi de Sala Sporturilor, str. Brăilei nr .190, între banca Transilvania si Medlife
www.funerare-galati.ro
- Îmbălsămări, constatări deces domiciliu;
- Sicrie;
- Consiliere funerară
- Transport funerar;
- Organizare pomeni.

PREŢ CORECT!

• La ceas de grea încercare, suntem alături de familia îndurerată acum când conduc pe ultimul drum pe cel ce ne-a fost bun coleg, BENEA VASILE. Dumnezeu să-l odihnească în pace! Colectivul SC Navrom Shipyard (185887)

• Tristeţe, lacrimi, durere pentru pierderea bunului nostru prieten LULU CIORTAN. Odihneşte-te-n pace suflet bun şi Dumnezeu să te aşeze între sufletele cele mai curate. Fam. Jindiceanu şi fam. Simion (185891)

• Cu regret şi durere în suflet, suntem alături de familia Ciubotaru, la dispariţia celui ce a fost vecin, CIUBOTARU ALECU. 74 de ani. Dumnezeu să-l odihnească în linişte. Fam. Sava, Pica, Bălan, Clăpuci (185907)

• Cu adâncă durere în suflet, familia anunţă decesul dragului lor tată şi soţ, BENEA VASILE. Nu te vom uita niciodată. (185939)

• Înmărmuriţi de durere, membrii familiei Benea deplâng despărţirea prematură de cel care le-a fost frate, cumnat şi unchi, BENEA VASILE. Dumnezeu să odihnească sufletul lui bun! (185940)

• Draga noastră mamă şi bunică, POPA MARIA, a devenit îngerul nostru. Să veghezi asupra noastră, de acolo de sus cu aceeaşi dragoste şi dăruire! Rămâi pururi pentru noi, „Coana Mare"! Olguţa şi nepoţii, Florin, Alexandra şi Florin. Pentru cei care doresc să-şi ia rămas bun, corpul neînsufleţit se află depus la biserica Sf. Trei Ierarhi iar înmormântarea va avea loc vineri 8 iulie la cimitirul Eternitatea. (185948)

Comemorări

• Se împlinesc astăzi 6 ani de când absenţa ta ne pustieşte sufletele, dragul nostru soţ şi tată, GEORGE (LUIGI) BRATU. Te vom păstra mereu în amintire. Soţia, Ecaterina şi copiii, Alina şi Bogdan. (185893)

Mica
Publicitate

Glume

Vasile **Ghica**

- De ce bei, Costică?
- Am trei băieți și toți sunt în armată. Dar tu?
- Eu am trei fete și toată armata e la mine.

- Ce vrei?, îl întrebă zâna cea bună.
- Am 60 de ani și vreau o nevastă cu 30 de ani mai tânără decât mine.
- Puf!, suflă zâna, și-l făcu de 90 de ani.

- Scumpo, nu mai scapi! Cu cine ai mai dormit?
- Îți jur că am stat trează. Numai cu tine dorm.

Pe 7 iulie 2005, mai multe explozii de natură teroristă au zguduit Londra. Au fost uciși 56 de oameni și s-au înregistrat peste 700 de răniți.

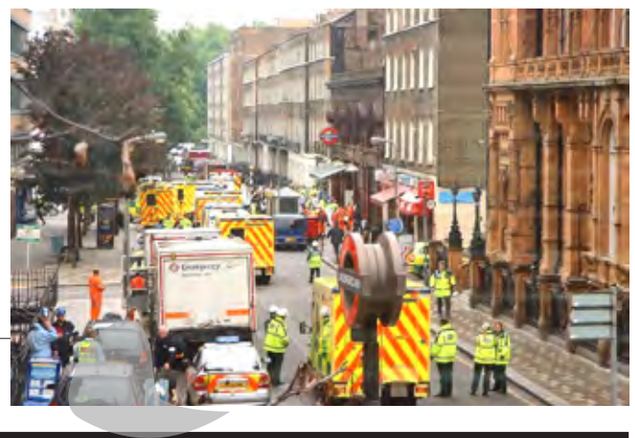

Cotele apelor Dunării
din 6 iulie 2016

Cernavodă	301 cm	-14 cm	GALAȚI	375 cm	-5 cm
Hârșova	370 cm	-12 cm	Isaccea	306 cm	-5 cm
Brăila	383 cm	-7 cm	Tulcea	247 cm	-3 cm

www.viata-libera.ro

Viața din Internet

Viața HOROSCOP

7 iulie

Rac
22 iunie - 22 iulie

Dimineața faceți o scurtă călătorie în care îmbinați interesele profesionale cu cele personale.

Leu
23 iulie - 22 august

Sunteți plin de energie și puteți să finalizați o lucrare începută cu mai mult timp în urmă.

Fecioară
23 august - 21 septembrie

Vă recomandăm să acordați mai mult timp odihnei, altfel riscați să aveți probleme de sănătate.

Balanță
22 septembrie - 22 octombrie

Aveți încredere și nu vă lăsați copleșit. Veți rezolva cu bine toate sarcinile.

Scorpion
23 octombrie - 21 noiembrie

Este un moment foarte bun pentru a susține examene, lucrări și proiecte.

Săgetător
22 noiembrie - 21 decembrie

După-amiază s-ar putea să primiți o veste neplăcută de la șeful dumneavoastră.

Capricorn
22 decembrie - 19 ianuarie

În cursul după-amiezei, sunteți nevoit să plecați într-o călătorie în interes de serviciu.

Vărsător
20 ianuarie - 18 februarie

În prima parte a zilei vă ocupați de o problemă financiară mai veche.

Pești
19 februarie - 20 martie

Vă recomandăm să vă bazați pe intuiție și să țineți cont de sfaturile unei rude apropiate.

Berbec
21 martie - 20 aprilie

Energia și perseverența vă ajută să finalizați un proiect început cu mai mult timp în urmă.

Taur
21 aprilie - 21 mai

Profitați de moralul ridicat pe care îl aveți astăzi. Aveți mari șanse de reușită.

Gemeni
22 mai - 21 iunie

Puteți avea mari satisfacții pe plan profesional și intelectual, dacă dați dovadă de perseverență.

Filme la TV

7 iulie

Pierderea libertății

(dramă de război, SUA, 2008), Paramount Channel, ora 20:30
Cu: Ryan Phillippe, Channing Tatum
Titlu original: Stop-Loss

Ryan Phillippe apare în fruntea unei distribuții alcătuite din vedete, în „Stop-Loss", un film care prezintă o poveste despre familie, prieteni, loialitate și camaraderie. După ce își termină serviciul militar, Brandon King (Phillippe) se confruntă cu o nouă provocare, neașteptată, care îl va pune într-o relație dificilă cu foști soldați și va pune la grea încercare legăturile lui cu vechi prieteni. În distribuție, vedete în ascensiune precum Channing Tatum, Abbie Cornish și Joseph Gordon-Levitt. „Stop-Loss" este un DVD pe care orice cinefil trebuie să îl aibă, fiind considerat de critici drept "un film de referință pentru o generație".

Un zombi pentru fiecare

(comedie horror, Canada, 2006), Național TV, 21:15
Cu: Carrie-Anne Moss, Billy Connolly
Titlu original: Fido

Pelicula "Fido" este o comedie cu elemente horror, a cărei acțiune se petrece în anii '50, într-un orășel numit Willard, în care toată lumea cunoaște pe toată lumea, iar corespondența este adusă de zombi domesticiți. Cu câteva decade în urmă, Pământul a trecut printr-un nor de praf cosmic, ceea ce a făcut ca morții să se ridice din morminte și să se răscoale împotriva celor vii. În timpul acestui război sângeros, a luat naștere o corporație numită ZomCon, condusă de către domnul Bottoms, care a reușit să îi domesticească pe zombi și să îi transforme în servitori fideli ai oamenilor, folosindu-i atât la treburile casnice, cât și la cele industriale.

Agenda culturală

Expoziții

- **Muzeul de Artă Vizuală** - Expoziția „Pictură", a lui Ștefan Buțurcă.
- **Sala „Nicolae Mantu" a Galeriilor de Artă** - Salonul de vară al artiștilor plastici gălățeni.
- **Muzeul de Istorie „Paul Păltănea"** (str. Domnească nr. 25) - Expoziția „Jandarmeria gălățeană - 166 ani de istorie. Tradiție și perspectivă". Muzeul „Casa Cuza Vodă" (str. Al. I. Cuza nr. 80) - expozițiile: „Ambient monden românesc - A doua jumătate a secolului al XIX-lea - prima jumătate a secolului XX", „Principatele dunărene în cartografia medievală și modernă", „Poliția română la ceas aniversar. Girofaruri pentru autovehicule prioritare", Exponatul lunii: „Șțanță manuală pentru biscuiții Carol". Muzeul „Casa Colecțiilor" (str. Eroilor nr. 64 - fosta Farmacie Ținc) - expozițiile: „Ambient interior gălățean - sfârșitul secolului al XIX-lea - începutul secolului XX", „Restituiri Makșay", „Smaranda Brăescu - Regina aerului", „Filatelia românească între modernitate și contemporaneitate", „Medalistica românească între 1839-1939", „Orașul Iași. Memoria monumentelor", Expoziția „Galații de altădată". **Casa „Hortensia Papadat Bengescu"** (comuna Ivești) - expoziția „Personalități ivештene". **Casa Rurală „Ion Avram Dunăreanu"** (comuna Suhurlui) - expoziția „Ambient tradițional românesc". **Casa Memorială „Costache Negri"** (comuna Costache Negri) - temporar închisă.
- **Complexul Muzeal de Științe ale Naturii „Răsvan Angheluță"** Expoziția „Feeria cristalelor", Expoziția „Flori la malul Dunării", Expoziția „Lumea insectelor", Expoziția de fluturi vii, Expoziția „Albinele și noi", expozițiile: „Dunărea, Dobrogea, Delta", „Africa", „Vestitorii primăverii", **Grădina Botanică și Acvariul** pot fi vizitate între orele 10,00 - 20,00 (miercuri - duminică), iar **Observatorul Astronomic** este deschis între orele 19,00 - 22,00 (marți - sâmbătă). **Grădina Zoologică de la Gârboavele** poate fi vizitată de miercuri până duminică, între orele 10,00 și 18,00.

Biblioteci

- **Biblioteca „V. A. Urechia"** - luni-vineri, 9,00 - 17,00.
- **Biblioteca Franceză** - luni -vineri, 11,00 - 16,00.

Iasmina Stoianovici

Program TV

Joi
7 iulie

TVR 1

07:00 Telejurnal Matinal
08:45 Filler Jocurile Olimpice de vară, Rio 2016
09:00 Charlot la patinaj (SUA, a-n)
09:30 Drumul spre glorie (r)
11:00 Viața cu Derek (can., s. copii, ep. 45, 46)
12:30 Comorile Parmei
13:00 De joi până joi (live)
14:00 Telejurnal (emis. info.)
15:00 Teleshopping (promo)
15:30 Akzente (live)
17:00 Interes general (talk show)
18:00 Lozul cel mare (live)
18:30 Dincolo de hartă (doc.)
18:55 Exclusiv în România
19:45 Filler Jocurile Olimpice de vară, Rio 2016
20:00 Telejurnal (emis. info.)
21:10 Amintiri din infern
21:35 Amintiri din infern Ep. 8: Ivan Lungu
22:10 Omul din Sierra (SUA, west.)
23:50 Olimpicii României
00:00 Jurnal Euro (live)
00:15 Neil Young și Crazy Horse (SUA, f. doc., col., a-n)

TVR 2

08:20 Prințesa săbiilor (engl.-sua-can., s. avent., ep. 9) (r)
09:10 Cartea cea de toate zilele
09:20 Comorile Toscanei
10:00 Documentar 360° - GEO
11:00 La fix (mag. life-style)
12:00 Telejurnal (emis. info.) (live)
12:25 Olimpicii României
12:35 Televiziunea, dragostea mea
13:35 Comorile Toscanei
14:30 Cultura minorităților (doc.)
15:00 Telejurnal (emis. info.)
16:00 Olimpicii României
16:10 Ieri- Azi- Mâine (talk show)
17:00 Actual pe 2 (emis. info.) (live)
18:00 Ora de știri (live)
19:00 Olimpicii României
19:10 Prințesa săbiilor (engl.-sua-can., s. avent., ep. 10)
20:10 Legendary - eroul din fiecare (SUA, f. dr.)
22:00 Telejurnal (emis. info.) (live)
22:30 Olimpicii României
22:40 Urmele pașilor noștri (it.-fra., mini-s.) Partea a treia
00:30 Televiziunea, dragostea mea (progr. art.) (r)

HBO

04:15 Weekend (ung., thrill.)
06:00 Annie (SUA, com.)
08:00 Comoara (fra.-rom., com.)
09:30 The Rocker (SUA, com.)
11:10 Pinguinii din Madagascar (SUA, f. anim.)
12:45 Whitney (SUA, dr. bio.)
14:15 Un etaj mai jos (rom.-fra.-sue., dr.)
15:50 Foxcatcher (SUA, f. dr.)
18:05 Visuri și obligații (can.-SUA, f. dr.)
20:00 Chuck Norris versus Comunism (engl., f. doc.)
21:25 Pact matrimonial (SUA, com. rom.)
22:55 Noaptea fricii 2 (SUA, com. horror)
00:35 Șefi de coșmar 2 (SUA, com.)
02:20 Aventuri în Mexic (SUA, com.)
03:55 Greu de ucis 4 (sua-engl., acțiune)

PRO TV

04:45 La Măruță (emis. mag.) (r)
05:30 Lecții de viață (s. tv) (r)
06:15 Ce spun românii (reality show) (r)
07:00 Știrile Pro TV (emis. info.) Cu: Mihai Dedu și Lavinia Petrea/ Andreea Marinescu
10:30 La Măruță (emis. mag.) (r)
11:30 Vorbește lumea (mag. life-style) Prezentator: Cove
13:00 Știrile Pro TV (emis. info.) Cu Diana Enache
14:00 Vorbește lumea (mag. life-style) Prezentator: Cove
15:00 Lecții de viață (ser.)
16:00 Ce spun românii (reality show)
17:00 Știrile Pro TV (emis. info.) Cu: Monica Dascălu
18:00 La Măruță (emis. mag.)
19:00 Știrile Pro TV (emis. info.) Cu: Andreea Esca *Sport *Vremea
20:45 Las fierbinți (rom., s. com., sez. 2, ep. 6)
21:45 Fotbal UEFA Euro 2016 (live)
00:00 Bucurați-vă de fotbal!
00:30 Spion pe cont propriu (SUA, s. de acț., sez. 2, ep. 3)
01:30 Las fierbinți (rom., s. com.) (r)
02:30 Vorbește lumea (r)

Prima TV

08:45 Focus din inima României(r)
10:00 Nimeni nu-i perfect
10:15 Școala.tv
11:30 Focus Magazin (ep. 188) (r)
12:10 Cireașa de pe tort (gastro-reality, sez. 6, ep. 31)
14:00 Focus 14 (emis. info.)
14:30 Teleshopping (promo)
15:00 60 de minute cu Alexandru Constantin (r)
16:00 Cronica netului
16:30 Focus (emis. info.)
17:00 Trăsnții (sez. 26, ep. 9) (r)
18:00 Focus (emis. info.)
19:30 Mama mea gătește mai bine
20:30 Totul pentru fotbal
22:30 La TV (s. com., ep. 3)
23:15 Focus din inima României (emis. info., ep. 310)
23:45 Focus Magazin (live)
00:30 Mama mea gătește mai bine (gastro-reality, sez. 2, ep. 29) (r)
01:30 Iubiri secrete (f. tv artă, sez. 7, ep. 1) (r)
02:30 Iubiri secrete (f. tv artă, sez. 7, ep. 2) (r)
03:30 Cireașa de pe tort

Antena 1

06:00 Observator (emis. info.) (live)
08:00 'Neatza cu Răzvan și Dani (div.) (live)
10:55 Teleshopping (promo)
11:15 Mireasă pentru fiul meu (reality show) (live) Sez. 5
13:00 Observator (emis. info.) (live)
14:00 Mireasă pentru fiul meu (reality show) (live) Sez. 5
16:00 Observator (emis. info.) (live)
17:00 Acces direct (talk show) (live)
19:00 Observator (emis. info.) (live)
20:00 Observator special (emis. info.) (live)
20:30 Te pui cu blondele? (emis. con.)
23:00 Un show păcătos (div.) (live) Invitat permanent: Cătălin Bordea
01:00 Te pui cu blondele? (emis. con.) (r)
03:00 Acces direct (talk show) (r)

Acasă TV

08:00 Puterea destinului (tur., s. dr.) (r)
09:15 Trandafirul negru (tur., s. dr.) (r)
11:30 Până la capătul lumii (mex., s. dr.) (r)
14:00 Clona (braz., s. tv, ep. 58)
15:00 Soț de închiriat (SUA, s. rom., ep. 38)
16:00 Spune-mi că ești a mea (mex., s. rom., ep. 156)
17:00 În așteptarea dragostei (ind., s. dr., ep. 7)
17:30 În așteptarea dragostei (ind., s. dr., ep. 8)
18:00 Trandafirul negru (tur., s. dr., sez. 4, ep. 57)
19:00 Trandafirul negru (tur., s. dr., sez. 4, ep. 58)
00:00 Până la capătul lumii (mex., s. dr., ep. 91)
21:00 Până la capătul lumii (mex., s. dr., ep. 92)
22:00 Puterea destinului (tur., s. dr., ep. 43)
23:00 Regina (rom., ser., ep. 108)
00:30 Clona (braz., s. tv) (r)
01:30 Trandafirul negru (tur., s. dr.) (r)

KANAL D

05:30 Pastila de râs - Medicament fără efecte secundare (div.)
06:00 Teleshopping (promo) (r)
07:00 Știrile Kanal D (emis. info.)
07:45 Teleshopping (promo)
08:15 Teo Show (div.) (r)
10:00 Teleshopping (promo)
10:30 Cu capul în nori (tur., s. com.)
12:30 Știrile Kanal D (emis. info.) *știri, meteo, sport cu Silvia Ioniță
13:30 Te vreau lângă mine (reality show) Cu Gabriela Cristea
16:00 Teleshopping (promo)
16:45 Teo Show (div.) Cu Teo Trandafir și Bursucu'
18:45 Știrea zilei (emis. info.) cu Simona Pătruleasa
19:00 Știrile Kanal D (emis. info.) Cu Simona Pătruleasa
20:00 Bahar: Viață furată (tur., dr.)
22:30 WOWbiz (div.)
00:30 Știrile Kanal D (r)
01:45 Bahar: Viață furată (tur., dr.) (r)
03:45 Te vreau lângă mine (reality show) (r)

ProCinema

07:15 La Măruță (emis. mag.) (r)
08:15 Brusc, vara trecută (SUA, f. dr., a-n) (r)
11:00 La Bloc (s. com., ep. 37) (r)
11:30 La Bloc (s. com., ep. 38) (r)
12:00 La Bloc (s. com., ep. 39) (r)
12:30 La Bloc (s. com., ep. 40) (r)
13:30 Ne-am făcut mari! (SUA, com., a-n) (r)
15:15 Crimă în Greenwich (SUA, f. pol.) (r)
16:30 La Bloc (s. com., ep. 13)
17:00 La Bloc (s. com., ep. 14)
17:30 La Bloc (s. com., ep. 15)
18:00 La Bloc (s. com., ep. 16)
19:15 Insula interzisă (SUA, avent. f)
20:30 Alarmistul (SUA, com.)
22:30 Notorious (SUA, dr. bio.)
01:00 Alarmistul (SUA, com.) (r)
02:45 Cine A.M. (emis. info.)

Redacția ziarului „Viața liberă" nu este responsabilă pentru modificările survenite în programul TV după închiderea ediției.

S-a întâmplat pe 7 iulie

Virgil **Guruianu**

1535 - Încetează din viață THOMAS MORUS (n. 1478), savant, umanist britanic. A primit beatificarea în anul 1886, iar Papa Pius al XI-lea i-a atribuit prin canonizare titlul de sfânt (1935).

1839 - Se naște JOHN DAVISON ROCKEFELLER (m. 1937), industriaș american.

1854 - Încetează din viață GEORG SIMON OHM (n. 1782), fizician german. A descoperit legea ce-i poartă numele.

1860 - Se naște GUSTAV MAHLER (m. 1911), compozitor, dirijor austriac.

1884 - Se naște LION FEUCHTWANGER (m. 1958), scriitor german.

1886 - Se naște ION HARTULARY DARCLÉE (m. 1969), compozitor, dirijor român, laureat cu Premiul Academiei Române, cu alte premii.

1887 - Se naște MARC CHAGALL (m. 1985), pictor francez.

1893 - Se naște VLADIMIR MAIAKOVSKI (m. 1930), scriitor rus.

1899 - Se naște GEORGE CUKOR (m. 1983), regizor american, laureat cu Premiul Oscar.

1902 - Se naște VITTORIO de SICA (m. 1974), cineast, regizor, italian, laureat cu Premiul Oscar.

1906 - Se naște GHEORGHE MIHOC (m. 1981), matematician, pedagog, președinte (1980-1981) al Academiei Române.

1923 ▸ Se naște LIVIU CIULEI (m. 2011), regizor, actor, scenograf, arhitect, membru corespondent al Academiei Române, laureat cu Globul de Cristal la Festivalul de la Karlovy Vary (1960), cu Premiul pentru Regie, la Cannes (1965), cu Premiul de Excelență în cinematografia română (2002), cu alte premii.

▸ Se naște CONSTANTIN LUCACI (m. 2011), sculptor, laureat cu Premiul Herder, cu Premiul Academiei Române, cu alte premii.

1928 - Se naște, la **Galați, MIHAI VASILE POPOV**, inginer, pedagog, membru corespondent al Academiei Române. Din 1968, stabilit în SUA.

1930 - Încetează din viață Sir ARTHUR CONAN DOYLE (n. 1859), scriitor britanic, părintele celebrului detectiv Sherlock Holmes.

1933 - Se naște GHEORGHE COZORICI (m. 1993), actor de teatru și film, laureat cu Premiul ACIN.

1949 - Se naște SHELLEY DUVALL, actriță americană.

1951 - Încetează din viață DIMITRIE VOINOV (n. 1867), zoolog, histolog, citolog, membru al Academiei Române.

1957 ▸ Încetează din viață TITUS HOTNOG (n. 1890), prozator.

▸ **Se redă cultului Catedrala Episcopală din Galați,** prin slujba de resfințire oficiată de Chesarie Păunescu, Episcopul Dunării de Jos.

1958 - Se naște, la **Pechea,** jud. **Galați, NELUȘ OANĂ**, pictor. Din 1989, stabilit la Melbourne, Australia.

1967 - Încetează din viață VIVIAN LEIGH (n. 1913), actriță britanică, laureată cu două premii Oscar.

1987 - Încetează din viață VIRGIL HUZUM (n. 1905), poet, laureat cu Premiul Societății Scriitorilor Români.

1988 - Încetează din viață MIHAIL CRUCEANU (n. 1887), poet. A scris și proză fantastică, memorialistică.

1993 - Se organizează (7 - 11 iulie) primul Salon Internațional Auto „București '93".

2008 - Încetează din viață ADA BRUMARU (n. 1930), muzicolog.

REȚETA ZILEI

Ciorbă ardelenească de varză

Ingrediente: 1,5 kg varză, 3 morcovi, rădăcină de țelină, 2 cepe, 250 g roșii în bulion, 2 linguri făină, 1 lingură paprika dulce, cimbru proaspăt, 1/2 de legătură de pătrunjel, ardei gras, mărar, tarhon, 1-2 foi de dafin, 200 g smântână, 2 linguri ulei, afumătură, oțet, sare și piper;

Mod de preparare: Varza se spală și se taie fideluță. Morcovii și țelina se taie cubulețe, o ceapă se toacă mărunt. Afumătura se fierbe în 3 litri de apă. În zeamă se adaugă varza, țelina, morcovii, o ceapă întreagă, ardeiul gras, tăiat cubulețe, dafinul și cimbrul. Într-o tigaie se călește ceapa tocată. Se adaugă făina și paprika și se trage tigaia de pe foc, amestecând rapid. Se pune înapoi tigaia pe foc și se adaugă roșiile în bulion, mărunțite. Se adaugă un polonic de zeamă fierbinte. Se îndepărtează ceapa întreagă și se adaugă rântașul, amestecând cu grijă. Se mai fierbe 10 minute, apoi oala se trage de pe foc și se adaugă smântâna, diluată cu un polonic de zeamă. Se potrivește de sare și piper și se adaugă verdeața tocată. După gust, ciorba se poate înăcri cu puțin oțet.

D. A.

Ioana D'Arc

560 de ani de la retragerea acuzației de erezie

Astăzi se împlinesc 560 de ani de când Papa Calixtus al III-lea a retras acuzația de erezie adusă Ioanei D'Arc, la 7 iulie 1456. În timpul Războiului de 100 de ani, purtat de Franța împotriva Angliei (1337-1453), Ioana D'Arc a înviat speranța ostașilor și i-a condus spre victorie. Eroina franceză, supranumită „Fecioara din Orleans", a fost beatificată în 1909 și canonizată în 1920.

V. C.

TVMANIA

Florin **Răvdan**
florin.ravdan@viata-libera.ro

Dulăul Andreei Marin, pe canapea de emisiune

Pur și simplu, nu ne putem abține. De la scânteia lansată de Andreea Marin, cu privire la maidanezii care ar fi atacat-o, până la o telenovelă în toată regula, nu a fost decât un pas. Ca să înțelegem cu toții cât de disperați sunt cei din televiziune după audiență, la WowBiz a fost invitat.... dulăul care a atacat-o pe zână. Ei, așa e că nu vă așteptați la asta? Numai că dulăul e de fapt femelă și are și stăpân, pe numele lui Marius Chircu. "Doi sunt la mine, unul este al unui vecin, tranchilizat de către hingheri. Acum au învățat și ei din situație și nu o să îi mai dea drumul. E o fetiță bătrână, nu e un dulău, după cum se vede. Are peste 10 ani, e de o blândețe ieșită din comun, nu văd acest câine să fie agresiv. Da, poate să latre când vede oameni cum trec pe stradă, pe bicicletă, dar de la a lătra la a mușca e o diferență mare". De aici și vorba aia, câinele care latră nu mușcă, nu? Cine știe, acum, poate doamna Marin purta niște încălțări cu urechi de pisică și, din instinct, câinele s-o fi repezit. De altfel, stăpânul zice că e blândă, doarme și mănâncă, nici nu bagă trecătorii în seamă. Darămite să îi mai și muște!

De altfel, precum cățeluşa invitată sunt toți maidanezii. Blânzi, cuminți, mai ales atunci când umblă în haite și nu vor, săracii, decât niște mâncare. Ce, niște picioare umane nu sunt tot carne? Uite, așadar, cum Andreea Marin a reușit să și-i pună în cap pe toți iubitorii de patrupede ale străzii, pentru simplul fapt că a sunat la hingheri. Păi, așa se face? De parcă nu se poate traversa pe trotuarul celălalt, ia uite la ea!

Pentru a clarifica situația, prezentatorii de la WowBiz s-au pus în locul Andreei Marin, cu bicicleta prin fața cățelei. Ținută în lesă de stăpân. Și, ce să vezi, nicio reacție. Nici măcar un căscat. Pff, și parcă îmi doream să văd dacă o trage de dres pe Andreea Mantea. Că na, poate o confunda cu Andreea Marin, că tot seamănă ele la nume...

www.viata-libera.ro

Vidoscop calendar

Iulie 1930

Începe construcția barajului Boulder

Construcția barajului Boulder a demarat la data de 7 iulie 1930 și a fost finalizată în anul 1936. Este o construcție realizată din beton armat, care închide defileul Black Canyon al fluviului Colorado, la granița statelor americane Arizona și Nevada. Are o lungime de 379 de metri și o înălțime de 211 metri. Construcția barajului a dus la formarea lacului de acumulare Mead - unul dintre cele mai mari lacuri artificiale din lume. Șeful proiectului de construcție a fost inginerul Frank Crowe, unul dintre cei mai remarcabili hidrotehnicieni ai timpului, iar arhitectul Gordon Kaufmann a realizat desingul complexului de clădiri și al barajului. În pereții canionului au fost săpate trei tuneluri pentru a conduce apa de cealaltă parte a barajului în timpul construcțiilor. Ulterior, barajul a fost denumit Hoover, după numele lui Herbert Hoover, președintele SUA la acea vreme, care s-a implicat serios în proiect.

În anul 2009, a fost construit, în apropierea barajului, un pod impresionant, într-un singur arc, de aproximativ 600 de metri, peste râul Colorado, îmbunătățind, astfel, traficul pe axa care leagă Phoenix de Las Vegas.

V.G.

Remember

Mihail Șerban (1930-2004)

Biochimistul Mihail Șerban s-a născut, pe 11 iunie 1930, la Craiova. A absolvit, în 1954, Facultatea de Chimie, Secția Biochimie, a Universității din București și și-a aprofundat pregătirea prin stagii de specialitate efectuate în mai multe centre universitare de cercetare din străinătate. A fost doctor în chimie, titlu obținut în anul 1963, și doctor docent în științe, din 1970. A fost profesor de biochimie la Facultatea de Medicină Veterinară din București.

Mihail Șerban a efectuat cercetări în domeniile: biochimie comparată a proteinelor cerebrale și musculare, enzimologie, sinteze de noi compuși macromoleculari cu aplicații în biochimie, mecanisme de reglare și control metabolic. A publicat, singur sau în colaborare, lucrări științifice, dintre care menționăm: „Biochimia contracției musculare", „Substanțe biologice active", „Biochimie medicală", „Biochimie analitică", la care se adaugă articolele apărute în reviste de specialitate, unele dintre realizările sale fiind recenzate și citate în publicații științifice internaționale. Este și autorul a 18 brevete de invenții.

Pe 18 decembrie 1991, Mihail Șerban a fost ales membru corespondent, iar la 21 decembrie 2001, membru titular al Academiei Române, for în cadrul căruia a condus, în calitate de președinte, Comisia de Biochimie. A fost distins cu două premii ale Academiei Române și cu Ordinul Național „Pentru Merit".

A încetat din viață la 7 iulie 2004.

V.G.

Telefoane **Utile**

Dispecerat Urgențe	112
Ambulanță non-stop (VITAL MED)	0236/462222
Inspectoratul pentru Situații de Urgență (ISU)	0236/460441
Centrala Inspectoratului Județean de Poliție	0236/407000
Poliția Transporturi	0236/418460
Secția 1 de Poliție	0236/419966
Secția 2 de Poliție	0236/460854
Secția 3 de Poliție	0236/413400
Secția 4 de Poliție	0236/468490
Secția 5 de Poliție	0236/416945
Serviciul Teritorial al Poliției de Frontieră Galați	0236/491066
Centrul de prevenire și consiliere antidrog	0236/461800
Jandarmi	0236/334152
Poliția Locală	0236/314000
Prefectură	0236/462739 0236/460330
Consiliul Județului	0236/411099
Primărie	0236/307775
Garda de Mediu	0236/311333 0236/413170
S.C. ECOSAL PREST S.A.	0236/312282 - secția menaj
Informații CFR	0236/460643
Rezervare bilete tren	0236/496000
Comisariatul Județean pentru Protecția Consumatorului	0236/413929
Starea Civilă	0236/307747

Deranjamente - intervenții:

CALORGAL:
dispecerat - 0236/311018
0236/473100/120
relații cu publicul - 0236/473151

APĂ CANAL:
dispecerat - 0236/463294
0236/473380

DISTRIGAZ SUD (Sucursala Galați)
0236/928

ELECTRICA (Galați) 929
(număr unic cu apel gratuit pentru toți clienții indiferent de zona de reședință)

Spitale

De Urgență	0236/301111 0236/301112
Psihiatrie	0236/479401
Boli Infecțioase	0236/334022 0236/334032
De Copii	0236/469849 0236/469100
Militar	0236/423983
TBC	0236/460712 0236/460713
Spitalul CFR	0236/475678 0236/475768 fax 0236/411613
Maternitatea Municipală	0236/413131 0236/412301

Farmacii non-stop:

Hygeia (vizavi de Spitalul Județean) 0236/473013

Soluțiile jocurilor apărute în ziarul de ieri:

BAU-BAU!

ORIZONTAL: INFLACARAT, NEREPARATI, FRUSTRATOR, LUCI, ARAMA, EST, TRETIN, XI, TIU, AZI, INDICII, AZ, BARCA, MUTA, IRONIZATOR, LEGITIMARE.

LUMINI ȘI UMBRE!

ORIZONTAL: T, R, C, SANATOS, LOCALA, M, SIPOTEL, NAPASTA, TA, CARMIRE, M, CALMA, ERE, R, ANO, GRI, CARN, PS, ER, GE, PATATI, PIAN, IESIT, ULUITA, CA.

SUDOKU

6	3	8	4	2	9	5	7	1
4	5	1	8	3	7	6	2	9
7	2	9	5	1	6	4	8	3
3	4	7	1	6	8	2	9	5
8	1	6	9	5	2	7	3	4
2	9	5	7	4	3	8	1	6
9	8	4	3	7	5	1	6	2
1	6	3	2	8	4	9	5	7
5	7	2	6	9	1	3	4	8

2	1	3	5	7	4	8	9	6
7	6	9	8	3	1	5	4	2
4	5	8	2	9	6	1	3	7
6	8	7	1	5	3	4	2	9
9	3	2	4	8	7	6	1	5
1	4	5	6	2	9	3	7	8
3	2	6	9	4	5	7	8	1
5	9	4	7	1	8	2	6	3
8	7	1	3	6	2	9	5	4

Sudoku

Completați grilele astfel încât cifrele de la 1 la 9 să se regăsească o singură dată atât în ariile de câte 9 căsuțe delimitate grafic în interiorul grilelor, cât și pe fiecare din rândurile și coloanele acestora.

2								7
		8						
				7	4	2		5
	1							
4				3			8	2
6	3	5			1			4
	6			9			7	
3			5					
	2		4			5	3	6

6			1					
					9			
		1		2		9		
	1	2		8		7	4	
	3		6			1		
		4		5				8
3				1			5	
		7	3		2		1	4
	2				7			

Jocuri de culori

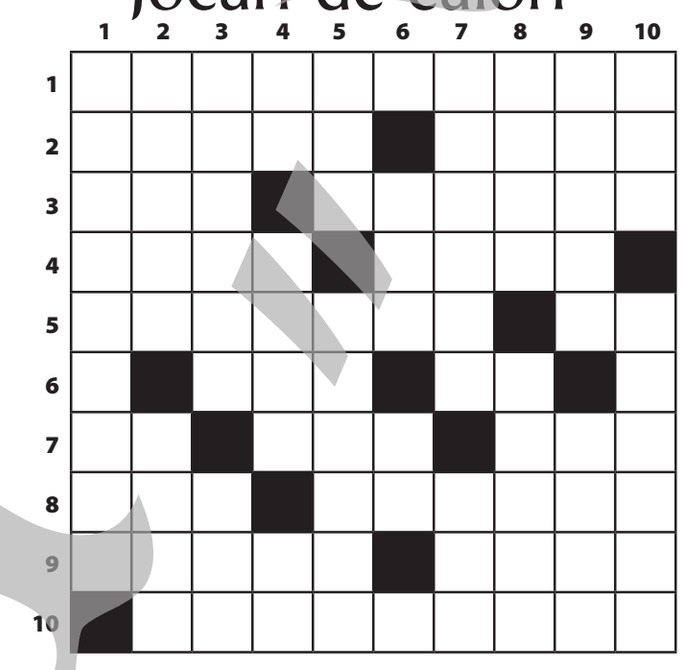

ORIZONTAL: 1) Galben-roșiatic. 2) Galben-roșiatic – Galbeni…la general vorbind. 3) Violet deschis – Roșcat din fire. 4) Plantă perenă cu flori mari, violete numită și stânjenel – Mațe încurcate! 5) Albăstrui… ca la țară – Plantă textilă cu flori albe sau albastre. 6) Carte (sau culoare) de joc cu valoarea cea mai mare – Toc gol! 7) Puse în ramă! – Sărbătoriți la venire (și plecare) în decor alb – Prinse la colan! 8) Roșu foarte deschis sau trandafiriu – De culoarea aurului. 9) Alba-neagra...în deșert – Nu-i frumos… 10) Treimea divină.

VERTICAL: 1) Fructul coacăzului, ca o bobiță roșie cu gust acrișor. 2) Grozăvii de neuitat – Tip de petrecere cu oameni în negru. 3) Vale strâmtă, abruptă (var.) – Cub alb, cu puncte negre. 4) Teren gol! – Bună la cernut – Bruneți la capete! 5) Lac de culoare roșie, pentru unghii – Deșirat din fire. 6) Loc cu verdeață…pentru credincioși – Ofertă din topor. 7) Negru de supărare – Rocă sedimentară galbenă sau cafenie folosită în construcții, olărie sau sculptură. 8) Țesătură din mătase sau bumbac de diferite culori, ornată cu fire metalice fine – Șarpe veninos din Africa și Asia care are pe gât niște pete negre mărginite cu alb. 9) Bat…înroșite de sânge – Un an de armată. 10) Scos la joc – Varietăți de culori, determinate de compoziția cromatică.

Dicționar: ATEM, OLA.

Mihai Gherasim

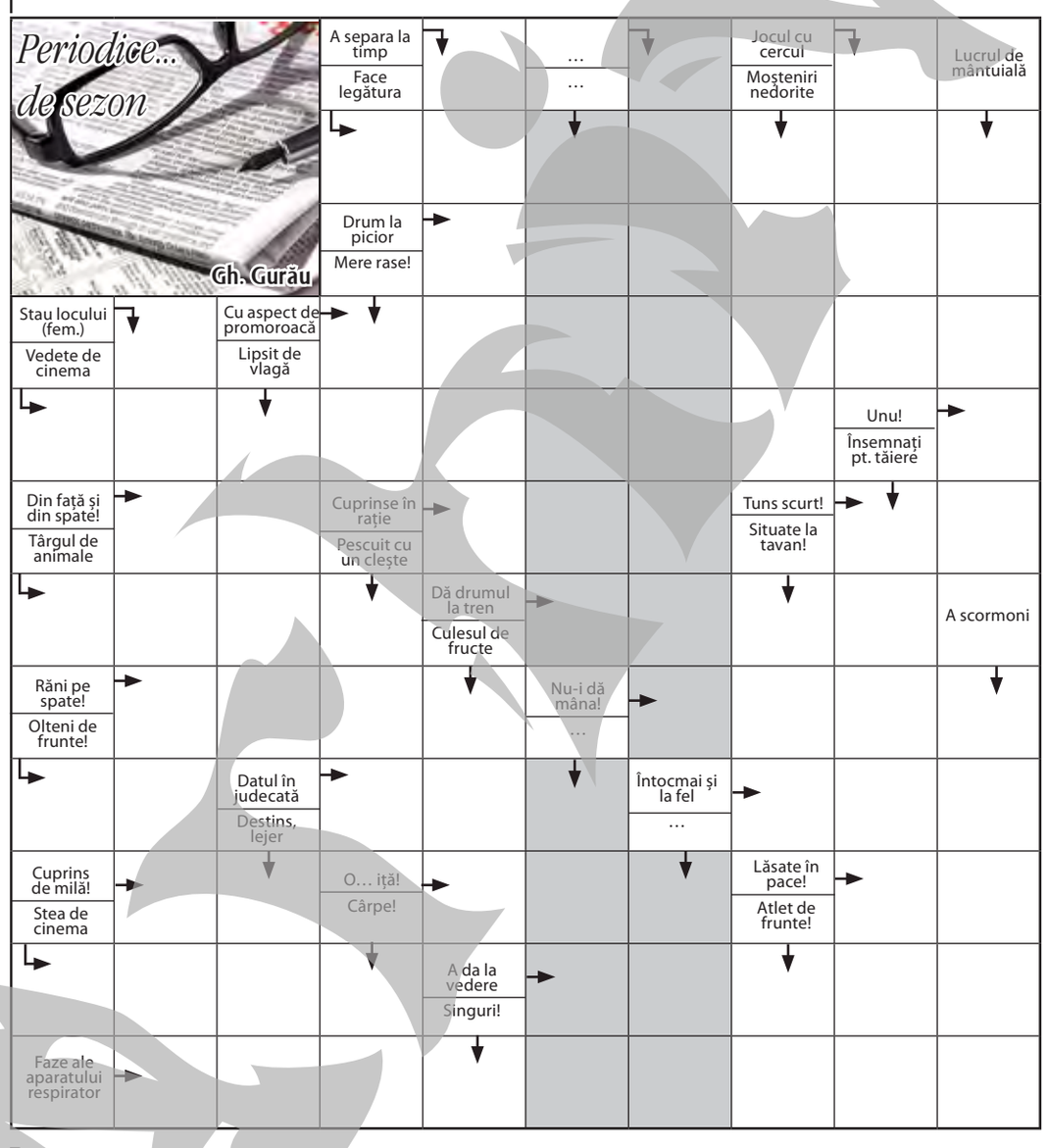

METEO

România *Sud-Est 7 iulie*

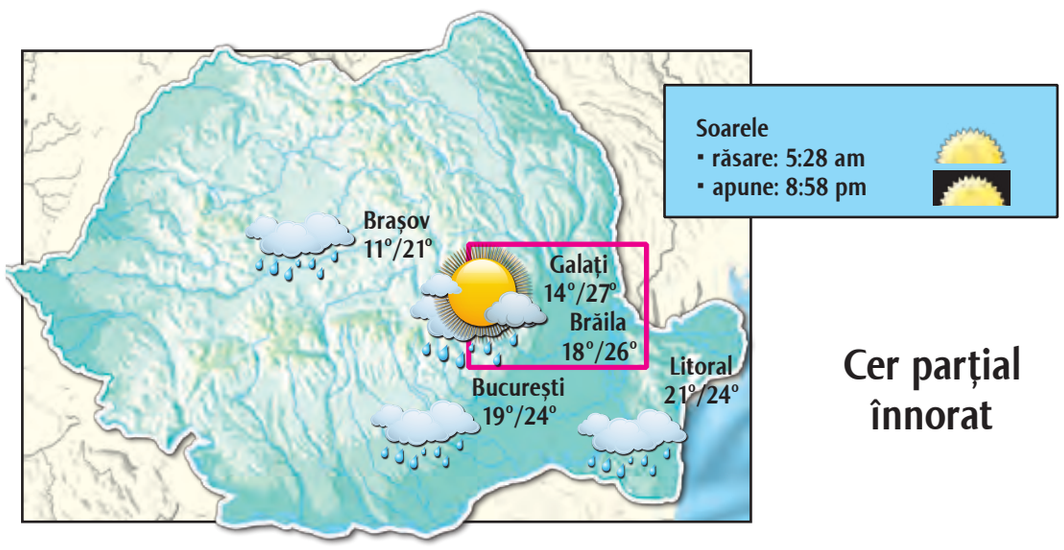

Cer parțial înnorat

Astăzi, cerul va fi parțial înnorat. Valoarea maximă a temperaturii va ajunge la 27 grade Celsius, iar pe timpul nopții mercurul în termometre va coborî până la valoarea de 14 grade Celsius.

Șansele de precipitații sunt de 10 la sută.

Vântul va sufla slab, cu o viteză maximă de până la 15 kilometri pe oră. Presiunea atmosferică va oscila în jurul valorii de 759 mm coloană de mercur, iar umiditatea nu va depăși valoarea de 54 la sută.

(informații preluate din surse online)

REDACȚIA ȘI ADMINISTRAȚIA: Galați, str. Domnească nr. 68 / SECRETARIAT tel. **0236/460620**, fax **0236/471028** /
BIROU COORDONATORI tel: **0372/363643** / REDACȚIE tel. **0372/363631, 0372/363633** /
SPORT tel. **0236/411644** / TEHNO tel. **0372/363626** /PUBLICITATE tel. **0236/460719** /
MICA PUBLICITATE tel. **0372/363615** / DIFUZARE tel. **0236/460395**

PUBLICAȚIE EDITATĂ DE
VIAȚA LIBERĂ SRL

Cristina COCU
Manager

CONSILIUL EDITORIAL

Gabriela CREȚU
Director general

Anca SPÂNU
Redactor șef adjunct

Dan Cătălin PREDESCU
Editor coordonator

SOCIAL - EVENIMENT / **Roxana ARTENE PENCIU,** Remus BASALIC, Victor CILINCĂ, Mariana CONSTANDACHE, Teodora MIRON, Iasmina STOIANOVICI, Ruxandra PODLISNIC
ECONOMIC - ADMINISTRAȚIE / **Ovidiu AMĂLINEI**, Corina DOBRE, Gabriel KOLBAY, Anca MELINTE, Florin RĂVDAN
SPORT / **Marian CĂPĂȚÎNĂ,** Sonia BACIU, Gheorghe ARSENIE **ONLINE** / Monica ZANET, Valentin CHIȚU
REDACTORI COLABORATORI / Alina COMȘA DURBACĂ, Dănuț LUNGU, Virgil GURUIANU, Dan PLĂEȘU, Ion ZIMBRU, Marius ȚUCA

DEPARTAMENT CALCULATOARE / **Camelia LUPU**, Adrian BARBU **DTP** / **Constantin POPA**, Andra AMĂLINEI, Lili CRĂCIUN, Tiberiana PRISACARIU **CORECTURĂ** / **Elena ARGHIR,** Ramona COTÂRLEȚ, Dana AXENTE **MICA PUBLICITATE** / Dorina AXENTE - **Echipamente livrate de ROMLOTUS**

VÂNZĂRI PUBLICITATE / Sorin CARA, Cătălin BARCAN, Mihaela CÂRLESCU, Otilia ALECU, Laurian POPA.

Pănuț HAGHIAC, Nicușor CRĂCIUN, Vasile STAVĂR, Cristi MUNTEANU, Iulian COJOCARU.
Unica tipografie din zona Galați - Vrancea - Brăila, care tipărește un ziar cotidian, la calitate de nivel național! **0236/413111**

auditat de **Biroul Român de Audit al Tirajelor** *membru al* **Biroului Internațional de Audit al Tirajelor**

COTIDIAN INDEPENDENT®
marcă înregistrată
ISSN 1221-4914

Echipa de serviciu:
Responsabil ediție: Anca Spânu
Corectura: Ramona Cotârleț, Dana Axente

Copierea oricăror elemente grafice ale acestei publicații va fi sancționată prin lege

OBSERVATOR

Joi, 7 Iulie 2016

www.viata-libera.ro

Viața pe scurt

La „Casa Cuza Vodă"

Șezătoare cu tema ˝Cusături tradiționale˝

Muzeul de Istorie „Paul Păltănea", în parteneriat cu Șezătoarea „Dunărea de Jos", organizează astăzi, începând cu ora 17,00, șezătoarea cu tema: „Cusături Tradiționale. Tehnică și îndemânare".

„Printre modalitățile de ornamentare a materialelor textile de uz casnic sau de port popular, acul cu fir, mai mult sau mai puțin prețios, prezintă marele avantaj de a avea o paletă largă de tehnici de execuție, de la simpla însăilătură albă până la cusături decorative poliforme. Tehnicile de cusut au apărut odată cu îmbrăcămintea, cusăturile de bază având o utilizare generală, pentru prinderea părților componente. Cusăturile ornamentale fac diferența, apărând ca un gen decorativ, care presupunea foarte multă îndemânare, permițând realizarea unor deosebiri semnificative, în funcție de statutul fiecăruia în societate", muzeograf Daniela Antohe. Evenimentul se va desfășura la Muzeul „Casa Cuza Vodă".

Iasmina Stoianovici

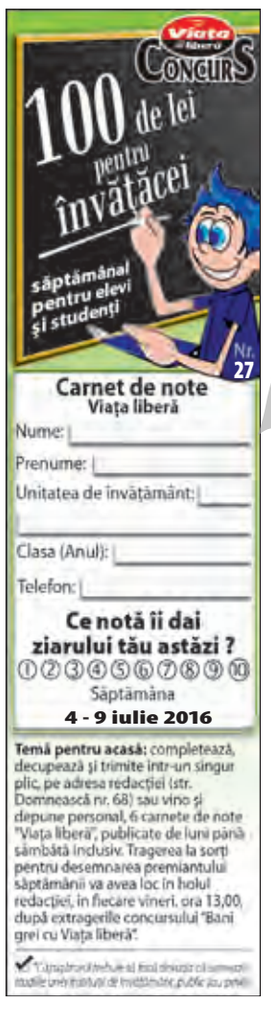

Planuri edilitare

Cum arată parcările cu boxe dorite de primarul Ionuț Pucheanu

Parcare, loc de joacă, parculeț sau - de ce nu? - teren de sport, acestea sunt opțiunile avute în vedere când vine vorba de a înlocui inesteticele baterii de garaje cu amenajări urbane civilizate. În mandatul fostului primar Marius Stan, gălățenilor li s-a promis că parcarea cu loc de joacă și spații verzi, construită (cu greu) în locul unei imense baterii de garaje demolată în Micro 19 va fi etalonul pentru următoarele investiții de acest fel. Marile inconveniente ale acestui proiect sunt spațiul de joacă prea mic și numeroasele locuri de parcare rămase neocupate, care ajung teren de fotbal sau de badminton.

Din păcate, cu excepția unui parc aflat în construcție în Micro 17, o altă investiție similară nu a mai apărut, deși garaje sau baterii de garaje au fost demolate. Propunerea făcută de noul primar al Galațiului, Ionuț Pucheanu, în programul politic cu care a candidat câștigând alegerile – parcări cu boxe - a stârnit comentarii în articolul publicat recent în ziarul „Viața liberă".

Așa cum am relatat, edilul propune „resistematizarea parcărilor de reședință și amenajarea unor parcări supraterane. Aceste parcări vor fi dotate inclusiv cu zone de boxe, acolo unde cei ce vor încheia contract cu municipalitatea pentru locul de parcare vor primi și un spațiu de depozitare. Pe acoperișul acestor parcări vor fi amenajate zone verzi și spații de recreere".

Pentru a-și ilustra mai clar viziunea asupra modelului de parcare dorit, primarului Ionuț Pucheanu ne-a pus la dispoziție o fotografie, găsită pe internet, imagine care corespunde planurilor sale edilitare în privința parcărilor dintre blocuri.

Primarul a mărturisit că această poză l-a găsit pe el, fiind exact imaginea la care visa atunci când era copil și juca fotbal cu prietenii în fața blocului. Potrivit datelor de pe internet, parcarea cu pricina se află în Ghelendjik, un oraș situat în partea de sud-vest a Federației Ruse, în ținutul Krasnodar, pe malul Mării Negre, în vecinătatea portului Novorossiisk.

Anca Melinte

Pe strada Mihai Bravu

Pericol de electrocutare de la stâlpii stradali

Pe adresa redacției a venit o sesizare de la un cititor care ne anunța că pe strada Mihai Bravu, la unul dintre stâlpii de iluminat recent montați, a fost demontată ușița panoului de control, astfel că toate firele sunt la vedere, motiv pentru care curioșii s-ar putea electrocuta cu ușurință.

În încercarea de a afla cine trebuie să rezolve problema, am sunat la firma Total Strada, care se ocupă de mentenanța acestora. Reprezentanții firmei respective ne-au îndrumat către serviciul de infrastructură din cadrul Primăriei Galați, însă aceștia din urmă, odată înștiințați de problemă, ne-au comunicat, simplu, că problema va fi remediată de firma care se ocupă de iluminatul public în Galați, adică... Total Strada.

„Am luat la cunoștință și vom transmite problema mai departe către firma care se ocupă de aceste lucruri, Total Strada. Stâlpii sunt în garanție, așa că problema va fi remediată curând", ne-au explicat telefonic reprezentanții primăriei.

Florin Răvdan

La Complexul Muzeal

Școala de vară de astronomie

Școala de vară de astronomie „Priviți Cerul" va fi organizată și în acest an de secția Planetariu-Observator Astronomic. Manifestarea care constă într-o serie de cursuri ce vor aborda teme din lumea astronomiei, de la noțiuni introductive despre constelații și instrumente optice, până la noțiuni de astrofizică, va avea loc în perioada 12-16 iulie. Organizatorii anunță că, printre temele teoretice și practice care vor fi abordate în cadrul cursurilor, se numără următoarele: bolta cerească și constelațiile, instrumente optice folosite în astronomie, sistemul Solar, prezentarea modului de utilizare a principalelor instrumente optice folosite în astronomie, recunoașterea principalelor stele și constelații ale cerului de vară, galaxiile - insule de lumină și mister în Univers, drone stratosferice – un pas mai aproape de stele, nebuloase și roiuri stelare, observații astronomice de noapte.

În acest proiect sunt implicați și membri ai Astroclubului „Călin Popovici", care funcționează pe lângă Observatorul Astronomic, câțiva dintre aceștia urmând a fi și lectorii școlii de vară.

Pentru detalii și înscrieri, cei interesați pot suna la numărul de telefon 0746020001 (muzeograf Ovidiu Tercu, coordonator Școala de vară). Taxa de participare este de 6 lei pentru o persoană.

Ruxandra Podlisnic

PE REPEDE-NAPOI

No, acesta e un jaf!

Dănuț **Lungu**
danut@viata-libera.ro

* Suntem avertizați că noi, românii, am urcat pe locul al optulea în clasamentul european al consumatorilor de bere. Cam 80 de litri pe an am duce sub nas, anunță specialiștii, ceea ce - dacă stăm și calculăm cinstit - nu-i decât o mare rușine. Rușine, dar pe partea cealaltă, cum ar veni. Șase litri și ceva pe lună, un pic peste 200 de mililitri pe zi - e ca și cum doar am scurge un pahar. Ar fi necesare câteva zile de abstinență ca să putem savura în liniște o bere la final de săptămână. Ne-am călugărit, nu alta!

* Când ne distram și noi mai cu talent, premierul Dacian Cioloș a decis să schimbe patru miniștri din Guvernul tehnocrat pe care-l păstorește. Ne va fi dor de Bostan și de ăla de la Transporturi, însă trag nădejde că la toamnă, după alegerile parlamentare, vor reveni în forță băieții lui Dragnea și Ponta. Deși, dacă mă uit în istorie, îmi aduc aminte că numai ei au chef de râs în asemenea momente...

* Fostul prim-ministru Adrian Năstase a fost ieri în Galați pentru a participa la un eveniment organizat de Muzeul de Istorie. Iată cum poți deveni om de cultură la doar câțiva ani de când ai ieșit de la pârnaie! Nea Bunea-Stancule, ia-ți notițe, bre, căci e păcat să nu dai și matale autografe după ce vei scăpa de colegii de celulă!

* Un bărbat a jefuit o bancă din Bistrița și a fugit cu 19.000 de lei. Individul a fost prins. Am două nelămuriri:

1. Ce-a căutat moldoveanul în inima Ardealului? Doar n-o să-mi spuneți că tâlharul e de prin zonă. I-ar fi luat o oră să strige „No, acesta e musai un jaf!"

2. Cu ce viteză s-a deplasat pungașul? Văd că a fost agățat destul de repede. Carevasăzică, măcar un părinte sau un bunic tot are de prin Transilvania.

* Astăzi vom afla numele noului selecționer al primei reprezentative de fotbal a României. Se tot aude că e vorba de un neamț și, din cauza unor experiențe de acum un an și jumătate, mă tem că nu-mi doresc să ne luăm selecționata înapoi.

TRAGEDIA DIVINA

Aventuri cu Maria de la Contabilitate

Ion **Zimbru**
redactie@viata-libera.ro

Maria de la Contabilitate e una dintre cele mai parasimpatice Marii ale timpului și spațiului din dotare. O mie și una de bucăți am cunoscut și am studiat de când mi le-a furnizat Dumnezeu, cu toate actele în regulă, cu instrucțiuni de folosire, cu certificate de garanție, cu piese de schimb, cu felicitări, cu vorbe de baftă și de duh, cu tot ce trebuie să aibă în componență o Marie autentică, năucitoare și corespunzătoare unor bâzdâcuri de tip aero-terestro și naval. Spre deosebire de celelalte, Maria din titlu e frumoasă ca o Matematică pură, ține socoteala tuturor celorlalte, mă adoră ca pe un Cifru de lacăt, de sipet, de cufăr... ca pe un cod Pin, ca pe un Cont, ca pe un Card. Seamănă cu un borderou, cu o factură, cu un bon fiscal. Cel mai mult îmi place că lucrează la modul clasic, cu creion chimic, cu ascuțitoare și radieră, cu toată recuzita dintr-o cancelarie domnească. Nu deține personal computer, telefon mobil și fix. Zici că-i șoricioaică de bibliotecă. Zici că-i coborâtă dintr-un palimpsest, dintr-o scrisoare medievală și îngălbenită de atâta așteptare, răsfoire și mister. Comunicăm pe geam. Îi scriu pe geam, adică. Îi scriu pe dinafară, invers...iar ea citește pe dinăuntru, normal. Astfel stabilim ce avem de stabilit. Iată ce i-am scris ieri, dimineață, pe geamul din partea de sud a Contabilității de nord!

Plătesc tribut (ăăăhăăăă) cuvintelor amare…! (ziua, le strig și le îmbăt cu vorbe dulci...! noaptea, le scriu pe geamuri șoapte selenare...! poate auzi și vii să vezi și să te culci!)...M-aș bucura, ți-aș da să bei și tu cu mine! (să nu dormi singură, îți dau cuvântul meu! e cam amar, însă visează mult și bine! te ține-n braț, să nu te fure vre-un zmeu!)...Din când în când, i-aș face semn să nu viseze că ai plecat fără să-mi spui cum nu mai sînt așa de-amar...! să vadă între paranteze!...[vreau să mă țin (până la capăt) de cuvânt!]...Și tot plătesc zvârlind ochi verzi până la Lunã...(unul amar! și unul dulce!)...Dacă vrei, hai să plătim, să dăm o șansă (împreună) la Năzdrăvani și la Ilene și la Zmei!... Ia-ți rochia și hai să mergem la fanfară! (am auzit că azi, la șapte, face vals!) rochia ceea de mătase și de seară! că vine noaptea, prima noapte fără fals!...Azi, la fanfară, o să fie-un fel de nuntă cum numai ceea ne(de)scrisă, din album...pe când mireasa, subțirică și măruntă, își desena un mire-n țărna de pe drum!...Și ce volute-n ceastă-nceată hăt dansare (melancolii, nădăjduiri pe-adânc, pe nalt)...! Să vezi ce Lunã fără rochie răsare pe cărăruia dinspre visul celălalt!...Ce vis de doi!...(așa visam odinioară, cum și acum, cu admirarea de atunci...)...! Ia-ți rochia și hai să mergem la fanfară!...A spus că-ncepe când ajung și când ajungi!...

NECPLUS ULTRA

Nu mă mai joc!

(și ce-am să mă mai joc!)

Ion **Zimbru**
redactie@viata-libera.ro

DIN COLECȚIA "CELE MAI FRUMOASE POEZII BULEVARDIERE RĂMASE TABLOU"

Nu mă mai joc, splendido...plec dincolo de Tot...
dincolo nu mă doare decât (cel mult) în cot...
dincolo-i treacă-meargă, nu-i Rai și nu-i nici Iad,
s-aud din ceruri sfinții și stelele cum cad!

Plec mâine, dimineață...cu trenul de Bârlad...
(mi-am tras costum de mire și mi-am făcut curat
în suflet și în minte...doar n-am să plec așa,
să spună controlorul că sunt un tralala!)

Și-am să cobor în gara aceea...ăăăhăhăăăăăăăăă...
acolo...este Gata! acolo...totul Stă!...
acolo...e-n mișcare doar marele Nimic...
trai pe vătrai, mândrețeo...pot pentru ca să-ți zic!

Și-am să tot sper, splendoareo...că poate vii și tu
cu-același tren, în care ai spus (atuncea) „nu",
când ți-am cerut o mână...și nu ai vrut să-mi dai...
și-ai zis să zic „adio" picioarelor de plai!

Plec mâine, dimineață...la șapte făr-un sfert...
mă duc de-acum, fiindcă nu vreau ca să mai pierd
(și data asta) șansa și sfântul meu noroc...!...
Am să te-aștept acolo...și ce-am să mă mai joc!