SÂMBĂTĂ - DUMINICĂ
28 - 29 IULIE 2018

WWW.VIATA-LIBERA.RO

Viata libera

COTIDIAN INDEPENDENT / GALAȚI, ROMÂNIA / ANUL XXIX, NR. 8768 / 20 PAGINI, 2 LEI

JANDARM RĂNIT GRAV PE TRECEREA DE PIETONI

ACCIDENT. Un angajat al Jandarmeriei Galați a ajuns în stare gravă la spital, după ce a fost lovit de o autoutilitară în fața instituției, în timp ce traversa regulamentar strada. » pag. 03

MII DE GĂLĂȚENI, OPT ORE FĂRĂ CURENT

ELECTRICA. O avarie majoră la rețeaua de distribuție a energiei electrice, care a fost remediată complet după opt ore, a afectat, ieri, mii de locuitori din municipiul Galați. » pag. 05

CE VARIANTE AU PESCARII CARE N-AU APUCAT PERMISE » SPORT/07

Incredibil, cică n-are Dunărea pește din cauza undițarilor!

De o lună și jumătate, permisele pentru pescuit sportiv/recreativ se lasă așteptate, până la o dată necunoscută. Explicația oficială este că s-au eliberat deja până la limita maximă a estimării valorii capturii totale admisibile (TAC), făcută de un institut de specialitate din Galați. Mai simplu spus, ar rămâne Dunărea fără pește dacă s-ar mări numărul de pescari „de distracție", ca și cum „lansetarii" și undițarii ar putea scoate din apă atât de mult pește încât să fie un pericol real pentru habitatul piscicol.
Sonia Baciu *foto Dan Cucu*

Duminică, Ziua Imnului, marcată în Grădina Publică

ROXANA ARTENE PENCIU
roxana@viata-libera.ro

Duminică, 29 iulie, de Ziua Imnului național al României, Primăria a anunțat că va organiza câteva activități pentru marcarea evenimentului. Astfel, de la ora 19,00, în Piața Tricolorului din Grădina Publică, după ce un detașament va prezenta onorul, se va vorbi despre însemnătatea imnului național, după care toți cei prezenți vor fi invitați să-l intoneze. În continuarea programului va avea loc un flashmob de dans popular și un program artistic susținut de Ansamblul folcloric „Doina Covurluiului" și Ansamblul folcloric „Colindătorii".

TELEFONUL DE SERVICIU Viata libera

pentru orice fel de chestiuni strict editoriale

SÂMBĂTA ȘI DUMINICA, „VIAȚA LIBERĂ" RĂSPUNDE LA **0731.331.003**

LAZI

03 eveniment Focar de pestă porcină africană confirmat în județul Galați

meteo

30°

Variabil

valuta BNR

€4,63

$3,98

Cursul de schimb valutar la data de 27.07.2018

04 eveniment
Încep lucrările la stația de epurare din Cartierul Cantemir

10 juridic
Cum pot divorța cetățenii români stabiliți în străinătate

20 observator
Micro 18 scapă de gropile de la strada Brăilei

FOCUS

editorial

viața liberă

Galațiul cu picioare de lut

REMUS BASALIC
remus@viata-libera.ro

În spatele fostului Modern, o clădire cu etaj construită de mai bine de un secol pare la fel de "solidă" ca un castel de nisip. Crăpăturile uriașe din ziduri și pereții bombați spre exterior îți creează impresia că șandramaua, încă locuită, se poate prăbuși în orice moment. Numai în municipiul Galați există alte aproape 60 de imobile, multe dintre ele istorice, aflate într-o stare similară de degradare.

Autoritățile le-au încadrat în prima clasă de risc seismic, fapt ce înseamnă că respectivele clădiri se pot prăbuși la primul cutremur mai mărișor. Mai grav este faptul că unele dintre imobilele ruinate se pot dezintegra în orice clipă, chiar și fără un cutremur, ceea ce le transformă într-un iminent pericol public pentru trecători. În ultimii ani, o parte dintre clădirile cu risc seismic din Galați au fost demolate. Unde s-a putut, au fost făcute consolidări. Problema este că autoritățile se mișcă cu viteza melcului. Astfel, ultimele date disponibile pe site-ul Primăriei municipiului Galați arată că avem 61 de clădiri propuse pentru demolare și alte 56 propuse pentru a fi consolidate. În ceea ce privește imobilele deja demolate acestea sunt în număr de doar 21, iar cele consolidate, doar 30.

Remus Basalic

În consecință, un eventual cutremur similar cu cel produs în Italia, în urmă cu doi ani, ne-ar prinde total nepregătiți, iar multe tragedii pe care de altfel le-am putea preveni, prin rezolvarea problemei acestor clădiri, nu ar putea fi evitate. Lista construcțiilor care ne pot ucide este însă mult mai mare. 25 de blocuri din Galați apar pe site-ul Primăriei ca fiind expertizate tehnic în privința riscului seismic. Acesta este însă doar vârful aisbergului, din moment ce nimeni nu poate aprecia câte blocuri ridicate în urmă cu peste 50 de ani sau chiar mai recent, în ultimii ani de comunism, au structura de rezistență afectată de modernizările făcute haotic de proprietarii apartamentelor sau de apa infiltrată în subsoluri.

Instabilitatea structurală a multora dintre clădirile încă neexpertizate, coroborată cu solul problematic pe care Galațiul este construit, poate, în orice moment, să dea naștere unei tragedii. Nu degeaba i se spune Galațiului orașul cu picioare de lut...

pe repede

înapoi

Zodia Repetenților

Antrenorul campioanei României la fotbal a fost demis după ce a câștigat un trofeu, a făcut un egal și a pupat o bătăiță. După doar trei meciuri, cum ar veni, și a încasat o despăgubire de 300.000 de euro. Cu Dăncilă de ce nu se poate? A încasat o mie de înfrângeri, e ciuca batjocurii în Europa, n-are nicio șansă de a ne păstra pe linia de plutire, însă i se dă credit în continuare. Paranteză: dacă totuși va fi concediată, fără despăgubiri. Se aude? Nici măcar un leuț nenorocit să nu primească...

O grădină zoologică din Egipt este acuzată că a pictat un măgar pentru a semăna cu o zebră. Daea, implică-te, bre! Acuzațiile au apărut după ce câteva imagini cu animalul au devenit populare pe Internet. Atenție la subsemnatul: Dragnea e cel mai mare zugrav al planetei și nu știu dacă se mai găsește în Univers un exemplar asemănător. A vopsit un detașament întreg de anonimi ignoranți ca să pară membrii unui Guvern comunitar. Iar pe o doamnă a turnat în neștire găleți de ceva ca să-i iasă premierul dorit.

Uneori îmi scapă chestiuni importante, dar am șansa reabilitării în ziua următoare. De pildă, rămăsese în aer declarația lui Carmen Dan, ministrul de Interne, cu privire la nenorocirea din Grecia. „Orice om are destinul lui pe care nu îl poate evita", a gângurit fosta secretară a mustăciosului de la Videle. Spuneți-mi că trăiesc un coșmar, bombardați-mă cu mesaje prin care să fie aproape limpede că Pompierii, Ambulanța și celelalte servicii de urgență n-au nicio legătură cu fata care a uitat microfonul în priză! Când vom ieși din zodia repetenților?

Un caricaturist de la Jerusalem Post a fost concediat după ce i-a înfățișat pe membrii guvernului Netanyahu ca fiind porcii din Ferma Animalelor. Aș fi vrut să fac o comparație cu broscoiul scos pe cavitatea bucală de Petre Daea de la Ministerul Agriculturii, tâmpenia cu Auschwitz-ul porcilor, însă ar fi fost prea mult. Daea nu beneficiază de circumstanțe atenuante, Daea ar fi trebuit să demisioneze instantaneu, nu să fie dat afară.

Sper ca Dăncilă să revină abia săptămâna viitoare în țară, îmi doresc să nu se întâlnească prea devreme cu idioțenia lui nea Petrică de la zootehnie. Cine știe ce altoi mai iese?

nec plus ultra

Dincolo de Eternitate

ION ZIMBRU (LA MORMÂNTUL MARIANEI NENIȚĂ, FIE-I ȚĂRÂNA UȘOARĂ!)

Ca niște păsări ilegale/ ne ducem cuibul în spinare,
trăim în timpul morții tale,/ ori poate numai ni se pare!
Trăim și așteptăm întruna/ – știm și nu știm ce va veni
cu adevărul și minciuna,/ noapte de noapte, zi de zi!
Știm și nu știm că adevărul/ fără minciună nu se poate
afla numaidecât în mărul/ cu tot cu viermele ce-l roade!
Și nici minciună nu există/ decât pe lângă adevăr,
precum alăturea de moarte/ stă viața viermelui din măr!
Stăm cu gândirea la plecare/ și cu visarea la sosire –
dincolo de eternitate,/ dincoace de nemărginire!
Plecarea ta n-a fost plecare,/ a fost aducere-n aminte
că suntem îngeri – fiecare,/ rătăcitor printre morminte!

DIN COLECȚIA
„CELE MAI TRISTE POEZII RĂMASE TABLOU"

sinaxar

28-29.07.2018

- **S - Sf. Apostoli și Diaconi: Prohor, Nicanor, Timon și Parmena; Sf. Cuv. Pavel de la Xiropotamu**
- **D - Sf. Mucenici: Calinic, Mamant si Veniamin; Sf. Mucenita Teodota, cu fiii săi**

maxime

Omul fericit este acela care stăpânește și munca, și dragostea

SIGMUND FREUD

Echipa de serviciu
Responsabil ediție: Anca Spânu;
Corectura: Andra Frățiman

divina

tragedia

Două bijuterii ale Poeziei Universale (VI)

ION ZIMBRU
redactie@viata-libera.ro

Dacă s-ar construi o Antologie/ Catedrală Universală a Poeziei de/ spre Toamnă și Dragoste și Rostogolire Genuină printre Cântecul de Leagăn și Prohod, sigur Luminița Mihai ar face parte din primii o sută de poeți ai acestui Florilegiu, al acestei Arhitecturi! Iată, sprijinim afirmația cu superbul poem „de parcă toamnă n-a mai fost"!...„e frig de parcă-i toamnă e frumos/ vântul întoarce păsări și inimi pe dos/ dumnezeu își sprijină tâmpla de pământ/ aud câini vagabonzi cum latră și plâng// e atât de frumos că ți-e dor să scrii/ cu sânge de lup pe albastre stihii/ pe sânii iubitei cu umbră de faun/ pe umerii iubitului că tăcere de clovn// e atât de frumos că poți să și mori/ e toamnă din călcâie până în zori/ e toamnă-n cuțite zvârlite-n pământ/ e toamnă-n mâini tinere și-n legământ// îmi pun pălăria și rochia tristă/ șterg obrajii ploii c-o rătăcită batistă/ și plec de mână cu poemul meu/ să-mi sprijin tâmpla de dumnezeu"//... Sigur că da!...Sigur că da! „Spitalul de păpuși" este Cartea/Lucrătura unui Orfevru, e o demonstrație Pură și Simplă de Filigranare, de recunoaștere sinceră a Lacrămilor Amare din ochii Deșertăciunii!...„poartă tu poemele în locul meu/ – i-am spus prafului – / dar el a preferat să îmbrățișeze/ un manuscris antic, indescifrabil// purtați voi poemele în locul meu/ – le-am spus lucrurilor – / dar ele au preferat să rămână/ obișnuite și singure// poartă tu poemele în locul meu/ – i-am spus lui dumnezeu – / dar el e prea ocupat, ca întotdeauna,/ de veșnicul recensământ al populației// atunci le-am adunat pe toate într-o desagă/ și le-am agățat de lacrima mamei// nu știu ce-i cu mine, de la o vreme/ – de câte ori plâng, pot să văd interiorul lacrimii,/ pot să-mi citesc lacrima.../ și simt cum sub coasta mea stângă/ bate o inimă și jumătate"//...Sigur că da! Într-o discuție cu poetul Ioanid Romanescu, mi-a spus o frază uluitoare: „Poezia să facă șmotru cu mine: ori capul de piatră, ori piatra de cap! Oricum, se cuvine să pierd cu asemenea regină!"...Așadar, doamnelor și domnilor, exact asta face Luminița Mihai: are grijă de Regină (de Poezie, adică) folosind-o, purtând-o în rochie de Cenușăreasă, de Mireasă, de Bal, de Seară, de Borangic, de Stambă!...„absența mea va ara pământul/ cu toate textele pe care nu am reușit să le scriu// mi-am fumat timpul ca pe o țigară,/ m-am răstignit ca pe cruce, pe târziu// aduceți cuiele/ – din lemn dulce să fie – / și bateți cu ciocanul de pământ/ în palma mea pururi pustie"//...Uite așa am scris noi despre Luminița Mihai, membră a Uniunii Scriitorilor din România! RESPECT!

foto G.S.D.G.

TRECEREA DE PIETONI DIN FAȚA JANDARMERIEI ESTE FOARTE PERICULOASĂ

ÎN TIMPUL SERVICIULUI ● **ACCIDENT**

Jandarm rănit grav pe trecerea de pietoni

TEODORA MIRON
teodora@viata-libera.ro

Un angajat al Jandarmeriei Galați a ajuns în stare gravă la spital, după ce a fost lovit de o autoutilitară. Accidentul a avut loc pe strada Traian, chiar în fața instituției, jandarmul, în vârstă de 47 de ani, traversând strada pe trecerea de pietoni. Din păcate, nu a fost observat de șoferul unei autoutilitare, care l-a lovit. Jandarmul era în timpul serviciului și traversa strada între cele două sedii ale instituției la care lucrează. „Un bărbat de 47 de ani a fost accidentat de o autoutilitară condusă de un bărbat de 26 de ani, care nu i-a acordat prioritate la trecerea de pietoni. Bărbatul de 47 de ani a fost rănit și transportat la spital. În cauză s-a întocmit dosar de cercetare penală sub aspectul săvârșirii infracțiunii de vătămare corporală din culpă", ne-a explicat cms. șef Gabriela Costin, purtătorul de cuvânt al IPJ Galați.

Șoferul a fost testat alcoolscopic, rezultatul fiind negativ.

Jandarmul a fost transportat de urgență la spital cu multiple fracturi, inclusiv în zona capului. El se află la Unitatea de Primiri Urgențe, unde i se fac investigații, urmând ca medicii să îi stabilească diagnosticul. Accidentul va fi cercetat și de o comisie din cadrul Jandarmeriei, mai ales că este considerat accident de muncă, jandarmul fiind în timpul serviciului.

Din păcate, trecerea de pietoni din fața Jandarmeriei este foarte periculoasă, în zonă fiind necesare limitatoare de viteză pentru ca astfel de incidente să nu mai aibă loc. ●

A fost confirmat primul focar de pestă porcină în județul Galați

TEODORA MIRON
teodora@viata-libera.ro

După ce, la nivel național, au fost confirmate peste 400 de focare de pestă porcină africană, ieri a venit și rândul Galațiului să înregistreze primul focar. Virusul a fost confirmat la mai mulți porci, lângă comuna Suceveni. "Institutul de Diagnostic și Sănătate Animală București (I.D.S.A.) – Laboratorul Național de Referință pentru Pestă Porcină Africană a confirmat prezența virusului Pestei Porcine Africane la porcii dintr-o anexă gospodărească localizată în extravilan, la o distanță de șase kilometri de comuna Suceveni, județul Galați", se arată într-un comunicat de presă al Direcției Sanitar Veterinare și Siguranța Alimentelor Galați (DSVSA).

Pentru a preveni răspândirea bolii, au fost sacrificați porcii bolnavi și cei care au fost în contact cu aceștia, în total fiind vorba despre 20 de animale și s-a realizat ecarisarea cadavrelor. Totodată, au fost recoltate probe pentru examene de la-

borator de la animalele moarte și sacrificate. „DSVSA Galați a luat imediat măsuri: punerea sub supraveghere sanitar-veterinară a exploatației, impunerea restricțiilor de mișcare și dezinfecția exploatației afectate", se mai arată în comunicat.

Conform sursei citate, focarul a fost notificat către structurile omoloage din cadrul Comisiei Europene, iar ancheta epidemiologică este în desfășurare.

Pesta porcină africană nu afectează oamenii, neexistând nici cel mai mic risc de îmbolnăvire, acest virus având, însă, impact la nivel social din punct de vedere economic. ●

EVENIMENT
www.viata-libera.ro Viața la zi

UNDE SUNT AMPLASATE RADARELE

TRAFIC. Astăzi, 28 iulie, radarele Poliției Rutiere vor fi amplasate, în municipiul Galați, pe străzile Nicolae Bălcescu, Calea Galați și Frunzei. Șoferii care au drum în județ vor fi monitorizați pe DN 25, în dreptul localităților Ivești și Umbrărești, iar pe DN 26, în localitățile Tătarca și Cavadinești. Pe DE 581, o autospecială cu radar va fi amplasată pe raza localității Munteni, iar pe DJ 251, la Smîrdan și Costache Negri. Pe DN 24 D, un radar va fi prezent la Vârlezi. **Mâine, 29 iulie**, echipajele Poliției Rutiere vor fi prezente, cu aparatele radar, în municipiul Galați, pe străzile Portului, Movilei și Domnească. În județ, autospecialele vor staționa pe DN 25, la Piscu și Hanu Conachi, pe DN 26, la Tămăoani și Oancea, pe DN 24 D, la Cuca și pe DJ 251, la Pechea și Cudalbi. În nord, pe DE 581, circulați cu prudență pe raza localității Cosmești, unde va fi, de asemenea, prezent un radar. ● **T.M.**

franc elvețian	euro	dolar	gram aur
3.9953 ↑	4.6315 ↑	3.9844 ↑	156.1958 ↑

LAZI
www.viata-libera.ro

COMUNITATEA RO100 A DUS DARURI LA ALDEȘTI

AJUTOR. Comunitatea Locală RO100 Galați a făcut donații pentru locuitorii satului Aldești, afectat de inundații, ajutând astfel 15 familii din sat, în total 15 adulți (dintre care și o bătrână imobilizată la pat) și 25 de copii cu vârste cuprinse între unul și 13 ani. „Pe data de 15 iulie, am adus o undă de

speranță într-un sat încremenit de 30 de ani în sărăcie, fără drumuri asfaltate și canalizare, ai cărui locuitori nu au șansa de a găsi un loc de muncă în apropiere. Cei mai fericiți au fost copiii, pentru că au primit jucării și dulciuri, cărți, încălțăminte și îmbrăcăminte. Bucuria lor ne-a umplut sufletele. Ne propunem să revenim în satul Aldești la începutul anului școlar cu rechizite pentru elevi“, ne-au declarat reprezentanții Comunității Locale RO100. ● **R.A.P.**

ALȚI OPT CANDIDAȚI PROMOVAȚI

DEFINITIVAT. Încă opt cadre didactice din Galați au promovat Definitivatul, după rezolvarea contestațiilor. Astfel, procentul de promovare pe județ a crescut de la 71,25 la sută la 76 la sută, ne-a informat inspectoarea general-adjunctă Doinița Popa. Aceasta a mai precizat că s-au depus 28 de contestații și că sunt cinci specializări, unde candidații au promovat după recorectarea tezelor: Limba engleză, Educație muzicală, Învățători, Educație fizică și Matematică. ● **R.A.P.**

SĂPTĂMÂNA VIITOARE SE FACE ORGANIZAREA DE ȘANTIER ● **ORDIN**

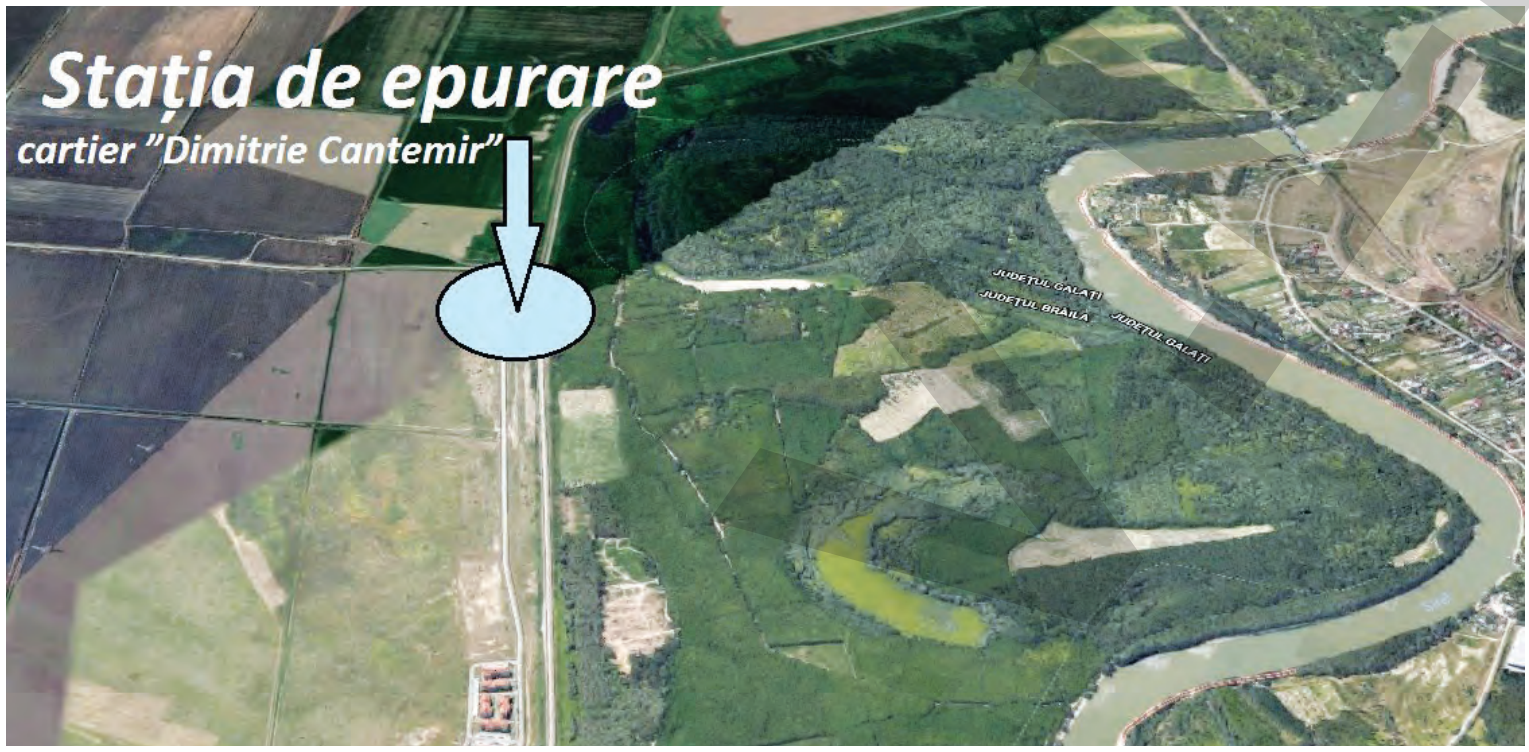

Încep lucrările la stația de epurare din Cartierul Cantemir

ANCA MELINTE
ancam@viata-libera.ro

Firma bucureșteană Edas Exim SRL a primit ordinul de începere a lucrărilor la stația de epurare din Cartierul Dimitrie Cantemir și, conform Primăriei municipiului Galați, de săptămâna viitoare va începe organizarea de șantier, amplasamentul fiind deja predat. Investiția va dura 12 luni și este finanțată din fonduri obținute prin Programul Național de Dezvoltare Locală.

Stația de epurare plătită de Primăria Galați, dar inexistentă în cartierul Cantemir, este o poveste lungă și încă neelucidată care, în toamna anului trecut, făcea obiectul a două dosare - unul la Judecătorie, altul la Direcția Națională Anticorupție.

Așa cum ați putut citi în ziarul „Viața liberă”, în august 2005, Primăria condusă de Dumitru Nicolae a încheiat un contract cu SC Unicom pentru realizarea acestei investiții, iar în 2012, primarul Marius Stan a constatat că s-au făcut plăți în valoare de peste 2,3 milioane de lei, dar pe amplasament nu există nimic, motiv pentru care s-a formulat plângere penală.

Până când ițele încurcate ale acestei situații vor fi descurcate, problema epurării trebuia rezolvată.

Așa că pe 22 noiembrie 2017 s-a semnat un contract în valoare de 2.316.495 de lei cu SC Edas Exim SRL din București, pentru proiectarea și execuția acestei investiții.

Conform Primăriei, în Cartierul Dimitrie Cantemir vor fi construite o stație de epurare a apelor uzate și o stație de pompare, care vor putea deservi peste 1.500 de persoane. Stația de epurare a apelor uzate va fi construită la o distanță de aproximativ 380 de metri față de gospodăria de apă existentă.

Proiectul „Stație Epurare ape uzate cartier Dimitrie Cantemir” este finanțat cu fonduri de la Ministerul Dezvoltării Regionale, Administrației Publice și Fondurilor Europene prin Programul Național de Dezvoltare Locală. Primăria municipiului Galați a obținut pentru acest proiect suma de 2.960.131 de lei cu TVA. ●

DJTS și CSM Dunărea Galați, în grevă de avertisment

SONIA BACIU
sonia.baciu@viata-libera.ro

Angajații de la Direcția Județeană pentru Tineret și Sport Galați și CSM Dunărea Galați (ce fac parte din Ministerul Tineretului și Sportului) s-au alăturat, vineri, colegilor din țară la greva de avertisment. „Sindicatul Național Sport și Tineret protestează în numele a peste 3.500 de salariați din Sport și Tineret care s-au săturat să fie bătaia de joc a conducerii Ministerului. Astăzi, în urma aplicării prevederilor Legii salarizării 153/2017, 70 la sută din personal, indiferent de vechime, studii, funcție, este plătit cu 1.300 lei net/lună. Membrii noștri au așteptat suficient după promisiunile mincinoase ale reprezentanților MTS și MMJS și sunt hotărâți să înceteze munca pe o perioadă nedeterminată”, se arată într-un comunicat al sindicatului.

Acțiunile de protest vor continua la 2 august, cu o nouă grevă de avertisment, cu încetarea activității, între orele 10,00-12,00. „Am încercat pe cale amiabilă, dar degeaba. În țară au dat în judecată și deja au câștigat. Au salarii în plată conform deciziei Curții Constituționale”, a declarat unul dintre greviștii gălățeni.

Pe 8 august, sindicaliștii au anunțat o grevă generală, cu „încetarea totală a activității în Sport și Tineret până la soluționarea revendicărilor”. ●

Modificare pe ruta Galați - Mărășești

TRENURI. CFR Călători Galați informează că, începând cu data de 1 august, trenul Regio 7565 Mărășești – Galați va avea oprire în Halta Malul Alb (sos.3.35 / pl.3.36). Pentru informații actualizate despre circulația trenurilor, călătorii gălățeni sunt rugați să se adreseze personalului CFR Călători din stații, să consulte pagina de internet a companiei (cfrcalatori.ro) sau să contacteze numerele de telefon 0731 990 861 sau 0236 460 643. ● **C.L.**

MPRIM

foto Iulia Kelt

AVARIE LA REȚEAUA DE DISTRIBUȚIE ● **ELECTRICA**

Mii de gălățeni, rămași fără curent electric timp de opt ore

CRISTINEL LUCA
cristi.luca@viata-libera.ro

O avarie majoră la rețeaua de distribuție a energiei electrice și care a fost remediată complet după opt ore a afectat, ieri, mii de locuitori din municipiul Galați.

A fost haos ieri, începând de dimineață, într-una dintre zonele cele mai aglomerate din Galați, cea a Spitalului Clinic Județean de Urgență „Sf. Apostol Andrei". Semafoarele nu mai funcționau, mașinile „curgeau" non-stop, iar pietonii trebuiau să fie cu ochii în patru mai mult decât de obicei atunci când voiau să traverseze strada Brăilei. Însă nu doar circulația rutieră a fost dată peste cap timp de ore bune.

Toate spațiile comerciale din zonă au rămas fără curent, bancomatele nu mai funcționau, nici POS-urile pentru plățile cu cardul. Evident, foarte afectați de lipsa curentului electric au fost miile de gălățeni care locuiesc în zona respectivă, în cartierele Micro 17, 18, 19 și 20.

Conform unui răspuns al Sucursalei de Distribuție a Energiei Electrice (SDEE) Galați la solicitarea „Vieții libere", „întreruperile în distribuția energiei electrice înregistrate vineri, 27 iulie 2018, în cartierul Ada Marinescu și zona Kaufland din municipiul Galați au fost cauzate de două cabluri subterane defecte din rețeaua de medie tensiune aparținând SDEE Galați.

Incidentul a fost înregistrat la ora 6,05, iar la ora 10,04 echipele SDEE Galați au remediat parțial avaria, repunând sub tensiune o parte din locurile de consum afectate. Avaria a fost remediată total la ora 14,28, duratele de întrerupere rezultate fiind mai mici decât cele impuse de Standardul de performanță pentru serviciul de distribuție a energiei electrice (8 ore în mediul urban)".

Două lucruri trebuie remarcate. Primul, că avaria a fost înregistrată la 6,05 dimineața și a fost remediată COMPLET la 14,28, deci la 8 ore și 23 de minute. Iar al doilea este că poate reprezentanții Electrica ar trebui să anunțe din proprie inițiativă incidentele de o asemenea amploare, astfel ca oamenii să poată fi ținuți la curent cu situația (adică informați, evident) în timp real. ●

Viața liberă VL online

Finala Concursului de talente „Allegria", la București

ROXANA ARTENE PENCIU
roxana@viata-libera.ro

Finala Concursului Național de Tinere Talente „Allegria" – ediția a V-a, va avea loc astăzi, la Teatrul „Elisabeta" din București. Această ediție a fost structurată în cinci runde, care s-au desfășurat în perioada februarie-iunie 2018. În finală au ajuns 18 momente artistice individuale sau de grup, susținute de tineri artiști dornici să își etaleze talentul, cu repertorii extrem de variate, din domenii precum muzică, actorie, dans, folclor, arte plastice, muzică instrumentală, magie, teatru de păpuși.

Câștigătorii vor fi desemnați de către un juriu de specialitate, format din actori, muzicieni și artiști consacrați, coregrafi, profesori de muzică, compozitori și reprezentanți media.

La ediția a V-a a concursului au participat peste 300 de copii și tineri din București, dar și din alte zone ale țării, precum: Neamț, Bacău, Galați, Buzău, Focșani, Dâmbovița, Ploiești, Ialomița, Giurgiu, Brăila, Slobozia, Ilfov, etc. ●

A amenințat angajații Penitenciarului

AMENDĂ. Polițiștii locali din cadrul Secției nr. 5 l-au sancționat contravențional, cu o amendă în valoare de 1.000 de lei, pe numitul M.R.V., de 27 de ani, din Galați. Persoana în cauză, a fost depistată pe strada Traian, în timp ce profera expresii jignitoare la adresa lucrătorilor Penitenciarului Galați. ● **T.M.**

IZAI

www.viata-libera.ro

PREMIILE SĂPTĂMÂNII

„BANI GREI". La extragerea la sorți cu public de ieri, de la ora 13,00, a concursului „Bani grei cu Viața liberă" au participat 303 de plicuri, fiind desemnați cei trei câștigători, care vor primi câte 100 de lei fiecare: Secuiu Nicolae (plicul nr. 163), Turcu Costică (plicul nr. 134) și Popov Silvia (plicul nr. 150). ● **Alina Stavarache**

FABIAN, ELEVUL NOROCOS

„100 DE LEI PENTRU ÎNVĂȚĂCEI". La concursul „100 de lei pentru învățăcei" organizat pentru elevi și studenți, s-a mai desemnat ieri, prin tragere la sorți, un câștigător. Din cele 190 de plicuri participante, doar cel trimis de Hanță Fabian a fost cu noroc. Plicul trimis de Fabian elev în clasa a X-a la Colegiul Național „Mihail Kogălniceanu" din Galați, a purtat numărul 74. Câștigătorii sunt așteptați la redacție luni, 30 iulie, între orele 12,00 și 16,00, cu o copie după buletin și una după carnetul de note pentru elev, să își ridice premiile. ● **Alina Stavarache**

CÂȘTIGURI PENTRU ABONAȚI

„FIDELITATE". În fiecare lună, în ultima vineri, are loc tragerea la sorți la concursul de fidelitate organizat de ziarul nostru pentru cititorii din mediul urban și rural. La tragerea la sorți de ieri, 27.07.2018, la care au participat 290 de plicuri, au fost desemnați câștigătorii la concursul abonaților, care au avut în plic, pe lângă cele trei taloane completate corect și integral, și o copie după abonamentul pe luna iulie. Cei cinci norocoși care vor primi câte 100 de lei din partea ziarului sunt: Munteanu Silvia (plicul nr. 15), Istrate Gheorghe Ioan (plicul nr. 177), Jecu Gabriel (plicul nr. 191), Hâncu Ionel (plicul nr. 226) și Ioan Vasile (plicul nr. 90). Câștigătorii sunt așteptați la redacție marți, 31 iulie, între orele 12,00 și 16,00, cu o copie după buletin, să își ridice premiile. Felicitări tuturor câștigătorilor și nu uitați să vă faceți abonament la „Viața liberă", pentru că doar așa puteți câștiga la concursul nostru. ● **Alina Stavarache**

www.viata-libera.ro Viața ca joc
SPORT

din sportul gălățean

Gabriela Talabă, semifinală în Germania

TENIS. Gălățeanca Gabriela Talabă s-a calificat în semifinala de dublu a turneului ITF de la Horb (Germania), dotat cu premii totale de 25.000 de dolari. Perechea Gabriela Talabă/ Oana Simion a obținut o victorie, scor 6-3, 6-2 cu Martina Caregaro/ Federica Di Sara (Italia) și una fără joc, ca urmare a abandonului perechii Polina Leykina/ Anastasya Vasylyeva (Rusia/Ucraina). De precizat că alături de Oana Simion, Gabriela Talabă a câștigat trei dintre cele cinci finale de dublu, cea mai recentă victorie fiind anul trecut, la București.

BASCHET. Campionatul European pentru juniori U18 la baschet masculin, Divizia B se desfășoară la Skopje (Macedonia). România este repartizată în Grupa A și va juca astfel: cu Norvegia (urma să se dispute ieri), cu Portugalia (astăzi), Elveția (mâine), Polonia (marți) și Belarus (miercuri). Primele două clasate se califică în sferturile de finală, ocupantele locurilor 3-4 vor juca în continuare pentru 9-16, iar formațiile de pe locurile 5-6 vor lupta pentru pozițiile 17-24. Din lotul României face parte și Mihai Măciucă (Phoenix Galați).

TENIS. Echipa națională a României la juniori Under 12 a câștigat și a doua confruntare din cadrul „Nation Challenge by Head", ce are loc la baza sportivă "Viva" din Galați. România s-a impus, scor 3-0 în fața reprezentativei Ungariei. Astăzi, de la ora 9,00, se va disputa ultimul meci din grupă, cu Georgia. ●

Grupaj realizat de
Gh. Arsenie, M. Petrescu

OBIECTIV FERM AL NOILOR VENIȚI LA UNITED ● **FUTSAL**

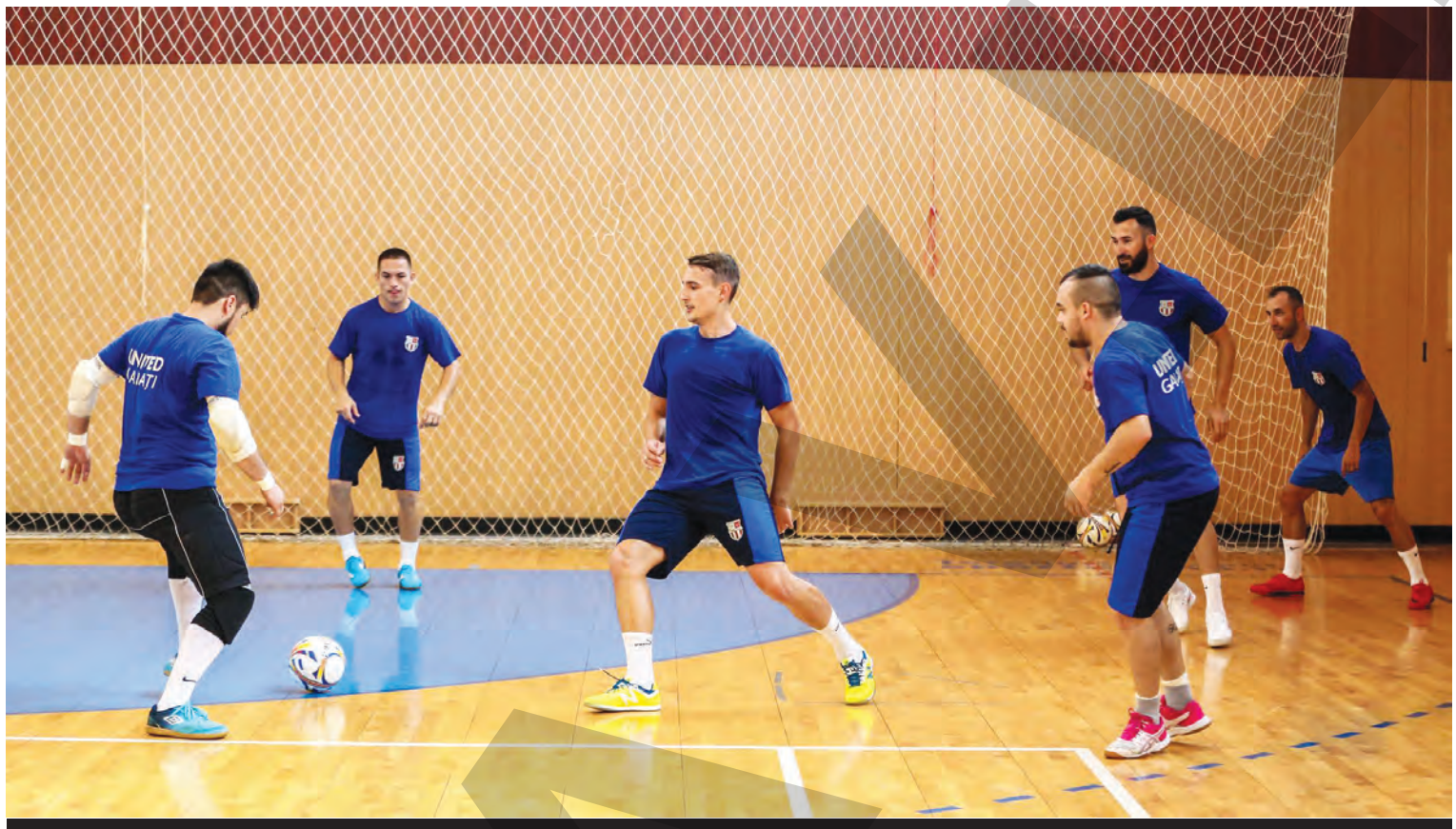

Primul antrenament după reunirea echipei *foto Sorin Pană*

„Am venit să devenim campioni"

MARIAN CĂPĂȚÎNĂ
marian.capatina@viata-libera.ro

Vicecampioana ultimelor două sezoane, United Galați, și-a început pregătirile pentru următorul sezon cu un obiectiv imediat, câștigarea Supercupei României, iar apoi ținta va fi trofeul de campioană.

Cea mai importantă mutare făcută în această vară de conducerea clubului este aducerea unui nou antrenor principal, Florin Ignat (36 de ani), care revine în futsalul din orașul natal după 17 ani. Ca antrenor-jucător, acesta a condus echipa Autobergamo Deva până la titlul de campioană, câștigat în finala de acum două sezoane contra actualei sale echipe, United. Ignat a reconfirmat că venirea la formația gălățeană reprezintă încheierea activității de jucător, urmând să se axeze doar pe munca de antrenor principal.

În ceea ce privește lotul de jucători, plecările lui Varela și Covaci (ambii la Deva) au fost acoperite de două achiziții, portughezul Nuno Vieira „Côco" și brazilianul Rafael Cristiano De Souza Rafinha, ambii evoluând sezonul trecut în liga a treia italiană, un campionat de un nivel foarte ridicat, conform directorului tehnic Vitor Hugo Costa, antrenorul principal din ediția trecută a Ligii I.

„Din aceste schimbări de componență a lotului cred că am ieșit mai puternici față de sezonul trecut", a estimat Toader Ștefu, președintele clubului.

Toți cei trei veniți în această vară au avut în esență același mesaj, spunând că au venit ca United să obțină mai mult față de locul 2 din ultimele două ediții ale Ligii I: „Am venit să devenim campioni".

Antrenorul Florin Ignat a mărturisit că nu ar fi acceptat oferta clubului gălățean dacă nu ar fi fost convins că poate obține titlul național. „Cred cu tărie în această echipă. Vă zic cu sinceritate, nu veneam dacă nu aveam convingerea că se poate mai mult decât a reușit United până acum. Grupul este foarte unit, iar cele două achiziții ne vor ajuta foarte mult", a declarat tehnicianul gălățean.

Florin Ignat a precizat că nu vor mai fi noutăți în lot și că pentru obținerea trofeului de campioană un atu va fi publicul gălățean: „În 20 de ani trăiți în futsal, nu am văzut nicăieri atmosferă atât de frumoasă ca cea de la Galați".

> Trebuie să lucrăm foarte bine în prima lună, pentru că obiectivul nostru este clar, câștigarea Supercupei. Apoi, vreau să fiu din nou campion al României, pentru asta am venit la Galați
>
> **„COCO" NUNO VIEIRA**
> *jucător, United Galați*

United va începe sezonul direct cu un meci pentru un trofeu important, Supercupa României, în compania campioanei Informatica Timișoara, care se va disputa cel mai probabil pe 25 august. Côco, care revine în fotbalul românesc după ce a câștigat campionatul, alături de antrenorul Ignat, cu echipa din Deva în 2017, își dorește ca startul la United să fie obținerea unui trofeu, la fel cum își dorește să încheie sezonul. „Vreau și trebuie să lucrăm foarte bine la antrenamentele din prima lună, pentru că obiectivul nostru este clar, câștigarea Supercupei. Apoi, vreau să fiu din nou campion al României, pentru asta am venit aici, la Galați", a spus jucătorul portughez.

Brazilianul Rafinha a mărturisit că a auzit numai lucruri frumoase despre United, aspect care a fost decisiv în acceptarea ofertei. „Știu trecutul echipei, de aceea am și spus da fără ezitare, deși aveam multe alte oferte avantajoase. Am venit să ajut echipa să devină campioană", a afirmat Rafinha.

Foarte probabil, prima apariție în fața publicului gălățean în noua formulă va fi la „Cupa Dunării – Nicolae Rainea", turneu amical pe care United îl va organiza pe 11 și 12 august. ●

Viața liberă VL online

Consiliul Director al Fundației „Sportul Gălățean"

RECONFIRMARE. Consiliul Director al Fundației „Sportul Gălățean" a fost reconfirmat joi, prin votul secret al consilierilor locali. Este vorba despre Florin Mirea, care a obținut 15 voturi „pentru" și șase „contra", Florin Andronic - 16 voturi „pentru" și cinci „împotrivă" și de Ilie Hagioglu, care a întrunit 13 voturi „pentru", șapte „împotrivă" și un vot nul. Mandatul acestui Consiliu Director va fi de doi ani. ● **A.M.**

CE VARIANTE AU PESCARII CARE N-AU APUCAT PERMISE ● UTILITAR

Incredibil, cică n-are Dunărea pește din cauza undițarilor!

SONIA BACIU
sonia.baciu@viata-libera.ro

De o lună și jumătate, permisele pentru pescuit sportiv/recreativ se lasă așteptate, până la o dată necunoscută. Explicația oficială este că s-au eliberat deja până la limita maximă a estimării valorii capturii totale admisibile (TAC), făcută de un institut de specialitate din Galați. Mai simplu spus, ar rămâne Dunărea fără pește dacă s-ar mări numărul de pescari „de distracție", ca și cum „lansetarii" și undițarii ar putea scoate din apă atât de mult pește încât să fie un pericol real pentru habitatul piscicol.

În acest an, perioada de prohibiție la pescuitul sportiv a fost până pe 5 iunie, inclusiv, iar în Galați ultimele permise pentru pescuit sportiv au fost eliberate în 8 iunie. Cum acestea se eliberau doar în zilele de vineri, cine nu și-a luat din timp, în perioada când nu avea nevoie, a avut o singură zi la dispoziție!

Politica privind pescuitul în habitatele piscicole naturale se realizează de către Agenția Națională de Pescuit și Acvacultură (ANPA), prin măsuri de conservare a resurselor acvatice vii, prin reglementarea echipamentelor de pescuit, a efortului de pescuit sau a oricărei alte măsuri care să fie determinată de starea resurselor, măsuri de protejare și regenerare a resurselor acvatice vii, prin stabilirea anuală a TAC (captura totală admisibilă) și a cotelor de pescuit, a perioadelor de prohibiție, a zonelor protejate și a zonelor de refacere biologică, precum și a altor măsuri preventive.

Conform unui comunicat al ANPA, în anul 2018 s-au emis și distribuit un număr de 70.000 de permise de pescuit recreativ, dublu față de 2017. În această situație, ANPA a sistat temporar eliberarea de permise începând din 15 iunie, solicitând instituțiilor abilitate, respectiv Institutului de Cercetare - Dezvoltare pentru Ecologie Acvatică, Pescuit și Acvacultură Galați (ICDEAPA), un punct de vedere cu privire la această situație. În urma analizei ICDEAPA, decizia temporară de suspendare a permiselor a fost prelungită. ICDEAPA Galați "propune păstrarea cotei înscrise în studiul de TAC (captura totală admisibilă) pentru anul 2018 (estimată la 146.900 kg pește), având în vedere principiul precauționar în exploatarea sustenabilă a resurselor acvatice vii, coroborat cu studiile efectuate pe fluviul Dunărea. În consecință, nu se aprobă majorarea TAC-ului pentru activitatea de pescuit recreativ pe Dunăre".

În concluzie, nu se mai poate majora capacitatea de pescuit la Dunăre, ceea ce înseamnă că nu se vor elibera alte permise de pescuit recreativ.

Permis alb eliberat după 8 iunie 2018 *foto Iulia Kelt*

Doar „Scurta" - gratis sau Prutul - pe bani

Împătimiții pescuitului din zona Galațiului, care au lăsat procurarea permiselor după perioada de prohibiție și au avut surpriza să nu le mai poată obține, mai au la dispoziție doar două variante pentru ape curgătoare, în apropiere de casă.

Una dintre ele este să obțină un permis de pescuit (albastru) de la Rezervația Biosferei Delta Dunării și să arunce bețele între Cotul Pisicii (Grindu), de unde începe teritoriul Rezervației, până în zona denumită popular Scurta (la vărsarea Prutului). Acest permis este gratuit și se poate obține foarte lejer, în doar câteva minute, direct de pe siteul Rezervației (ddbra.ro).

Cealaltă variantă este obținerea unui permis (alb) de la AJPVS Galați, care este concesionar pe apele Prutului. Costul este de 90 lei, cât reprezintă cotizația de membru al AJVPS, cu precizarea că pensionarii beneficiază de o reducere de 50 la sută din taxă. ●

SPORT
www.viata-libera.ro Viața ca joc

competiții
rezultate

Câți bani s-au alocat pentru Clubul Sportiv Municipal

DECIZIE. „Au fost alocate sume de bani tocmai pentru ca niciun club dintre cele care au aderat la Clubul Sportiv Municipal (CSM) să nu aibă de suferit. La fel cum sperăm ca nici celelalte cluburi, care nu au aderat încă, să nu sufere și să poată să-și desfășoare în continuare activitățile competiționale", a fost asigurarea pe care au primit-o consilierii locali la ședința ordinară de joi, când a fost supusă aprobării rectificarea bugetului orașului. Consilierul local PNL Paul Găvănescu a atras atenția că în documente nu apare decât suma de 6.010.000 de lei pentru cheltuieli de funcționare ale CSM. „Întrebarea este ce facem cu restul cluburilor care nu sunt prevăzute în acest buget pentru rectificare și care au o mare nevoie de bani și stau la mâna noastră! Și nu sunt puține, sunt multe! Conform bugetului pe care ni-l înaintați, sunt doar bani alocați CSM, nicidecum pentru restul cluburilor!", a sesizat consilierul. „O fi vreo scăpare! Pentru CSM sunt 5 milioane, pentru celelalte sporturi care nu au aderat este alocat restul banilor. O fi vreo greșeală materială în exprimare! Din punctul acesta de vedere puteți sta liniștit, nu va suferi absolut nimeni!", a răspuns primarul Galațiului. ● **A.M.**

Cine sunt administratorii CSM Galați

NUMIRI. Viorel Bălan, Viorel Marian Petrea și **Laurențiu Candrea (foto)** au fost desemnați, prin votul secret al consilierilor locali, membri ai Consiliului de Administrație al Clubului Sportiv Municipal Galați. Potrivit CV-urilor, Bălan are studii economice și lucrează ca persoană fizică autorizată, Petrea este inginer piscicol și directorul general al unei clinici medicale, iar Candrea este administrator baze sportive la fostul Fotbal Club Oțelul SA și șef formație la SC Apă Canal. ● **A.M.**

NICIUN CANDIDAT NU A TRECUT DE SELECȚIE ● **CONTROVERSĂ**

Se reia procedura pentru Șefia DNA

CORINA DOBRE
corina@viata-libera.ro

Procedura pentru desemnarea procurorului șef al Direcției Naționale Anticorupție (DNA) va fi reluată, după ce niciunul dintre cei patru candidați (toți cu CV-uri impresionante) nu a trecut de selecție. Niciun candidat din cei patru care s-au înscris la concursul pentru șefia DNA nu îndeplinește cerințele necesare pentru a fi numit, a anunțat, ieri, Ministerul Justiției într-un comunicat de presă.

Tudorel Toader a decis reluarea procedurii de selecție. "(...) În cadrul procesului de selecție s-a apreciat că niciunul dintre candidați nu îndeplinește cerințele necesare desemnării pentru numirea în funcția de procuror șef al Direcției Naționale Anticorupție. În cadrul programului managerial sau pe parcursul interviului, niciun candidat nu a prezentat suficiente elemente de plan fundamentate pe o analiză a situației actuale care să permită, ulterior, un proces obiectiv și transparent de evaluare a performanțelor manageriale. În urma desfășurării procedurii de selecție, vă aducem la cunoștință faptul că nu se va face o propunere de numire în funcția de procuror șef al Direcției Naționale Anticorupție dintre candidații participanți, procedura urmând a fi reluată", a informat Ministerul Justiției. Anterior, Tudorel Toader a afirmat de mai multe ori că este foarte posibil ca unul din cei patru candidați să fie propus pentru postul de procuror-șef al DNA, precum că este și foarte posibil ca niciunul să nu fie desemnat drept propunere.

Opoziția critică decizia Ministerului

Președintele USR, Dan Barna, l-a criticat pe ministrul Justiției, Tudorel Toader, că a respins cele patru candidaturi pentru funcția de procuror-șef al DNA. „Spunea domnul Toader că nu sunt îndeplinite pretențiile. Este foarte greu să găsești un profil gen Viorica Dăncilă într-un termen scurt. Orice profil care are o carieră consistentă sau elemente credibile de competență e un profil nedezirabil pentru actuala majoritate. Vedem din componența Guvernului că despre asta e vorba. Nu e o surpriză că dl. Toader a respins toate cele patru candidaturi", a spus Dan Barna, într-o intervenție telefonică la Digi24. Întrebat despre o posibilă motivare a respingerii celor patru candidați, președintele USR a spus că o posibilă variantă ar fi așteptarea promulgării Legii 303 - care îl obligă pe președinte să respingă o singură dată propunerea într-o funcție de procuror de conducere.

Reamintim că cei patru candidați înscriși în cursa pentru șefia DNA sunt Florentina Mirică (șefă a Direcției de Combatere a Corupției din cadrul DNA), Marius Iacob (fostul prim procuror-șef adjunct al Parchetului General), Cristian Lazăr (adjunctul Secției de urmărire penală și criminalistică a Parchetului de pe lângă Înalta Curte de Casație și Justiție) și Elena Grecu (fost procuror general al Parchetului de pe lângă Curtea de Apel Constanța, în prezent este șef serviciu în structura centrală a DNA).

Funcția de procuror șef al DNA a devenit vacantă după ce Laura Codruța Kovesi a fost revocată din această calitate printr-un decret emis pe 9 iulie de președintele Klaus Iohannis, care a pus în aplicare o decizie a Curții Constituționale. ●

IMPACTUL VOUCHERELOR DE VACANȚĂ, EVALUAT

ANALIZĂ. Ministrul Turismului, Bogdan Trif, spune că la finalul anului urmează să fie realizată o evaluare a eficienței voucherelor de vacanță, să se vadă la ce nivel au stimulat mediul privat, după care se va decide dacă acest sistem va continua și anul viitor, informează News.ro. Trif spune că ANAT a solicitat ca acest sprijin al sectorului turistic să continue și în 2019. "Voucherele de vacanță vin direct în sprijinul, atât al cetățenilor, dar, mai ales, în sprijinul hotelierilor. Să nu uităm că vorbim de aproape 400 de milioane de euro și de 1,2 milioane de oameni care beneficiază de aceste vouchere și fiecare voucher este în valoare de 1.450 de lei, bani care se cheltuiesc în sectorul turistic din România. Nicio guvernare de până acum nu a avut un astfel de proiect. Mai mult decât atât ne-am bucurat că ANAT a trimis un memoriu în care ne îndeamnă să nu renunțăm nici anul viitor la acest tip de sprijin al sectorului turistic", a afirmat ministrul Turismului. ● **C.D.**

FOST ȘEF AL DNA, SUB CONTROL JUDICIAR

JUSTIȚIE. Fostul procuror-șef al DNA Ploiești Lucian Onea, plasat sub control judiciar pentru participație improprie, sub forma complicității, la săvârșirea infracțiunii de inducere în eroare a organelor judiciare, represiune nedreaptă și cercetare abuzivă, a spus, ieri, la Parchetul General, că va contesta această măsură. Tot ieri, la Parchetul instanței supreme a fost citat și fostul procuror DNA Ploiești Mircea Negulescu, el refuzând să facă declarații cu privire la dosarul în care a fost citat. În data de 22 mai, Lucian Onea a demisionat de la conducerea DNA Ploiești. ● **C.D.**

Cu radarele marcate și semnalizate, la Curtea Constituțională

CORINA DOBRE
corina@viata-libera.ro

Președintele Klaus Iohannis a contestat la Curtea Constituțională legea care prevede ca radarele Poliției Rutiere să fie amplasate doar pe mașini marcate, poziționate vizibil și semnalizate cu panouri afișate cu 500 - 1.000 de metri înainte. Șeful statului afirmă, în sesizarea de neconstituționalitate, că dacă legea va intra în vigoare Poliția se va afla „în imposibilitatea de a-și îndeplini obligațiile și atribuțiile prevăzute de lege", informează Hotnews.

Sesizarea vine după ce Camera Deputaților a votat, la începutul lunii iulie, în calitate de for decizional, proiectul de lege de modificare a Codului Rutier care obligă polițiștii rutieri să folosească radarele doar pe mașini inscripționate și în locuri semnalate cu panouri rutiere afișate cu 500-1.000 de metri înainte în localitate și 2 - 4 km în afara localității.

„Ca o consecință, conducătorii auto ar putea înțelege că pe segmentele de drum fără panouri de avertisment pot depăși viteza legală fără a fi sancționați. Drept urmare, aplicarea legislației rutiere în ceea ce privește viteza de circulație pe drumurile publice va fi lipsită de componenta sancțiunii și se va îndepărta de la scopul ei, anume acela de a proteja viața și integritatea corporală a tuturor participanților la trafic", argumentează Klaus Iohannis, în sesizarea de neconstituționalitate. ●

Val de sesizări la CCR

TERMENE. CCR a decis că va dezbate, pe 19 septembrie, sesizarea președintelui Klaus Iohannis asupra Legii nr. 96/2006 privind Statutul deputaților și al senatorilor, iar în 25 septembrie va discuta sesizarea șefului statului asupra Legii nr. 78/2000 privind sancționarea faptelor de corupție, au declarat, ieri, pentru news.ro, surse din CCR. Tot în luna septembrie, CCR ar urma să dezbată sesizarea șefului statului asupra modificărilor aduse uneia dintre legile Justiției. ● **C.D.**

adunate

Traficul Brăila – Galați, rezolvat

Cum va arăta Digul din noiembrie

Primăria Brăila demonstrează încă o dată că e mai tare decât Primăria Galați. Administrația locală brăileană a reușit să rezolve de una singură o problemă grea a zonei. Traficul de pe digul dintre Galați și Brăila se va înjumătăți începând cu luna noiembrie, când în orașul vecin se va deschide, în sfârșit, un restaurant de lux: Mc Donald’s.

Cum să rezolvi problemele de trafic prin deschiderea unui restaurant

Performanța aparține municipalității din Brăila, care a reușit să rezolve o problemă de trafic fără să asfalteze nici măcar un centimetru pătrat de șosea. În loc să susțină proiectul de transformare a digului dintre Galați și Brăila într-un drum cu patru benzi, primăria condusă de Marian Dragomir a făcut o mișcare inteligentă: a adus în Brăila primul investitor cu franciză Mc Donald’s. „Restaurante avem și unele sunt chiar foarte bune. Nu asta ne durea pe noi, ci traficul de pe Dig. E mult mai ieftin să dai autorizație unui restaurant decât să participăm la proiectul de modernizare a șoselei care duce la Galați”, a explicat Marian Dragomir, primarul Brăilei. Ca să fim cinstiți până la capăt, însă, trebuie spus că și Galațiul a participat activ la descongestionarea traficului până la Brăila. „Și noi am făcut același lucru, doar că am dat aprobare pentru cinematograf. Acum că fiecare oraș are ceea ce și-a dorit, am putea la fel de bine să închidem digul”, a explicat primarul Galațiului, Ionuț Pucheanu. Pe de altă parte, susțin specialiștii, digul nu poate fi închis de tot. „Mai sunt mulți gălățeni care vor să emigreze și au nevoie de o rută care să nu ocolească”, spune Dorel Curcudel, analist politic.

Nouă gafă diplomatică a premierului Dăncilă: i-a mulțumit primarului Brăilei, Ionuț Pucheanu

Premierul Viorica Dăncilă nu se mai potolește. După ce a comis-o cu Priștina / Podgorica, șefa Guvernului a mai dat o dată cu bâta în baltă, de data aceasta la consfătuirea șefilor de municipii din România. Viorica Dăncilă a spus, cităm: „Mulțumesc primarului Brăilei, Ionuț Pucheanu”. Reacțiile din lumea politică nu au întârziat să apară. „Asta e cea mai gravă confuzie din lume. Pucheanu nu ar câștiga alegerile la Brăila nici dacă ar candida de unul singur”, a spus analistul Dorel Curcudel.

Eugen Durbacă a dispărut! Colegii de la Partid au apelat la un arheolog ca să îi dea de urmă

Eugen Durbacă este de negăsit de câteva zile, însă colegii de la Partid nu au apelat la Poliție sau la vreun detectiv privat ca să îl găsească. „Nu au nicio șansă polițiștii, așa că am apelat la un arheolog. Este singura șansă să dăm de urma lui pentru că arheologul are capacitatea de a descoperi intacte tot felul de fosile”, a explicat un coleg de la Partid. ● **Mec-Mec, Codobelc**

PAMFLET

sacul lăudat

De vară, culese de prin Galați

ULTRASCURTE. Președintele CJ Galați, Costel Fotea, a anunțat că vrea să construiască Muzeul de Artă Vizuală ca să-l lase moștenire copiilor noștri. Constructorii s-au conformat rapid și au cerut autorizație de la primăria din Madrid. ❯ Și Dorin Otrocol a comis recent o gafă diplomatică. Într-o comunicare oficială înaintată Guvernului României, a confundat Restaurantul Continental cu Bubu de pe Saturn. ❯ Pentru că aseară a fost înnorat și nu s-a putut vedea eclipsa de Lună, la Muzeul de Științele Naturii din Galați s-a ținut o lecție despre eclipsa totală de inteligență, unde au fost proiectate imagini de la ultima ședință de Consiliu Local. ❯ Florin Pâslaru a profitat și el de eclipsa totală de Lună și a amânat din nou să plătească salariile angajaților de la TV Galați. ❯ Conflictul „dinozauri – lupi” din PNL Galați e istorie! După înscăunarea lui Ștefan Baltă ca șef al organizației municipale, Victor Paul Dobre nu și-a mai găsit ștergătoarele de la mașină ridicate. ● **Eclipsă în Gestiune**

Pamflet în versuri

Un mascul Deștept

SUBMARIN COSORESCU

Ce mascul deștept mi-i dat să văd în troleibuzul 104 –
poartă glugă de șmecher cu ochelari afumați,
papuci roșii, tricou alb, pe care citesc reclame vulgare,
cabluri în urechi și creier de câțiva milimetri pătrați!

Se holbează la mine și rânjește ca un șarpe cu clopoței
căzut la examenul de bacalaureat –
și-l aud: „moșule, mi se pare că te cunosc de undeva”,
și-i răspund: „da, trec des pe-acolo, d-le...prescurtat”!

I se pare că-l iau peste picior și se oțărăște la mine –
„am să-ți dau laba la ochi, într-o zi, cititule...
hai, coboară, mi se pare că avem același drum”...
spun: „nu cred, că eu nu merg în crucea mă-tii, săritule”!

Vocea cetățeanului, vocea politicianului

GALAȚIUL ÎN IMAGINI

❯ **Pentru fosile e nevoie de specialiști bine pregătiți**

❯ **Costel Fotea se gândește la moștenire** *sursa foto Facebook/ Costel Fotea*

Primarii PSD profită de isterie

RĂZBUNARE. Pesta porcină nu a ajuns și la Galați, cel puțin nu la nivelul din alte județe, însă primarii PSD profită de isterie ca să sacrifice porcii celor care au votat cu opoziția. În mod ciudat, medicii veterinari declară bolnavi doar porcii opoziției, nu și pe cei ai locuitorilor care au votat cu PSD. „Să le intre bine în cap oamenilor, să fie atenți de acum încolo cu cine votează. E clar: dacă nu votezi cu PSD, ți se îmbolnăvește porcul și trebuie să îl sacrificăm”, a declarat un primar care a dorit să rămână anonim. ● **Fiesta Porcină**

JURIDIC
www.viata-libera.ro Viața și legea

COLȚUL AVOCATULUI ● UTIL

Cum pot divorța cetățenii români stabiliți în străinătate

MIHAELA LAURA BUZOIANU
avocat Baroul Galați

Persoanele de cetățenie română care sunt stabilite în străinătate au la îndemână mai multe posibilități prin care pot obține divorțul de celălalt soț, indiferent dacă acesta este cetățean român sau străin. În cazul în care cetățeanul român cere divorțul în fața unei alte instanțe decât cea română, există posibilitatea ca legea aplicabilă să nu fie cea română sau cea de la locul instanței unde se cere divorțul.

În cazul în care cei doi soți sunt de cetățenii diferite și unul este român, aceștia locuiesc în alte țări decât cele unde domiciliază, cetățeanul român are posibilitatea să aleagă ce lege se va aplica în procesul său de divorț.

Cetățenii români pot să obțină divorțul apelând la instanța de judecată, urmând calea administrativă în fața ofițerului de stare civilă sau mergând la notarul public.

Cetățenii români stabiliți în străinătate trebuie să aibă în vedere mai multe aspecte legate de condițiile în care pot divorța de soții lor, indiferent că aceștia sunt români sau străini.

Pentru a putea divorța, aceștia se pot adresa instanțelor din România, instanțelor din țara unde locuiesc soții, instanțelor din țara în care aceștia au locuit împreună ultima dată, dacă unul dintre soți mai locuiește încă acolo, sau din țara în care locuiește unul dintre soți, dacă cererea se înaintează de comun acord. De asemenea, cererea de divorț poate fi introdusă în țara în care locuiește cel care introduce cererea de divorț în instanță dacă aceasta este alta decât România, însă numai dacă acesta este cetățean al țării respective sau dacă a locuit acolo cel puțin șase luni înainte de a depune cererea de divorț.

Cererea de divorț mai poate fi introdusă și în țara în care locuiește soțul împotriva căruia se introduce cererea de divorț.

În situația în care sunt implicate două sau mai multe țări, legislația aplicabilă divorțului nu este neapărat legislația țării în care se înaintează cererea de divorț. Astfel, dacă între părți există un acord exprimat printr-o convenție scrisă, soții pot opta să se aplice legislația din România sau cea a țării în care au reședința ambii soți la data exprimării acordului. Soții pot opta, de asemenea, pentru aplicarea legislației din țara în care au locuit împreună ultima dată, dar numai dacă unul dintre ei mai locuia acolo la momentul exprimării acordului, din țara a cărei cetățenie este deținută de unul dintre soți, din țara în care s-a înaintat cererea de divorț sau din țara pe teritoriul căreia au locuit cei doi soți cel puțin trei ani.

Dacă părțile nu încheie un asemenea acord, instanțele vor aplica legislația din țara în care soții locuiesc împreună la momentul cererii de divorț. Dacă aceștia nu mai locuiesc împreună, se va aplica legislația din țara în care au locuit împreună ultima dată, dar doar dacă cel puțin unul dintre ei mai are reședința acolo la momentul cererii de divorț. Dacă nu se află nici în acest caz, se aplică legea țării de cetățenie comună a celor doi soți. În cazul în care nu este posibilă niciuna dintre situațiile de mai sus, se aplică legislația din țara în care s-a înaintat cererea de divorț.

Conform Codului civil român, dacă legea străină nu permite divorțul ori îl admite în condiții deosebit de restrictive, se aplică legea română, în cazul în care unul dintre soți este, la data cererii de divorț, cetățean român sau are reședința obișnuită în România. De asemenea, dacă nici cel care introduce cererea de divorț și nici soțul nu mai locuiesc în România, ei pot conveni să introducă cererea de divorț la orice judecătorie din România, iar în lipsa unui asemenea acord, cererea de divorț este de competența Judecătoriei Sectorului 5 al municipiului

Dacă părțile nu încheie un asemenea acord, instanțele vor aplica legislația din țara în care soții locuiesc împreună la momentul cererii de divorț

> Pentru a putea divorța, soții se pot adresa instanțelor din România, instanțelor din țara unde locuiesc, instanțelor din țara în care aceștia au locuit împreună ultima dată, dacă unul dintre soți mai locuiește încă acolo, sau din țara în care locuiește unul dintre soți, dacă cererea se înaintează de comun acord

MIHAELA LAURA BUZOIANU
avocat Baroul Galați

Construcții desființate și activitate suspendată

TEODORA MIRON
teodora@viata-libera.ro

Polițiștii locali din cadrul Serviciului de Protecție a Mediului au aplicat, în primele șase luni ale anului, 152 de sancțiuni contravenționale, în sumă de peste 140.000 lei. Abaterile constatate au fost pentru: neîncheierea contractelor cu operatorul autorizat pentru preluarea deșeurilor rezultate din amenajări interioare; depozitarea materialelor de construcții pe domeniul public; circulația cu atelaj hipo, încălcând prevederile HCL 333/2001; neîncheierea contractelor de salubrizare cu operatorul autorizat; neîncheierea contractelor pentru preluarea deșeurilor de altă natură; desfășurarea activităților gospodărești pe domeniul public; amplasare pe domeniul public de adăposturi pentru creșterea animalelor; deteriorarea spațiului verde prin depozitare de deșeuri sau materiale de orice fel; spălat auto pe domeniul public; depozitare/abandonare deșeuri; etc. În patru situații, polițiștii locali din cadrul Serviciului de Protecție a Mediului au luat măsura desființării unor construcții ridicate pe spațiul verde, iar într-un caz s-a decis măsura suspendării activității unui operator economic. ●

Amendă pentru un bar fără autorizație

VERIFICĂRI. Polițiștii locali gălățeni au efectuat un control la o societate comercială cu punct de lucru pe strada Ionel Fernic. În urma verificărilor efectuate, polițiștii locali au constatat că în incinta respectivă se desfășurau activități de bar și alte activități de servire a băuturilor alcoolice, fără a fi îndeplinite condițiile legale. Societatea a fost sancționată contravențional, cu o amendă în cuantum de 2.000 de lei, conform prevederilor Legii 12/1990. ● **T.M.**

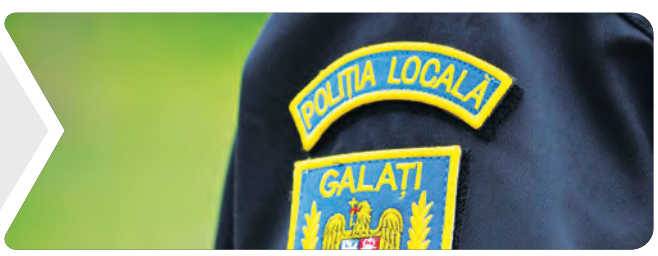

ARHIVĂ

carnet cultural

ROXANA ARTENE PENCIU

EXPOZIŢII

- **Muzeul de Artă Vizuală** *Expoziția „Simetrie și măsură" - 32 de lucrări de grafică din patrimoniul muzeului.*
- **Sala „Nicolae Mantu" a Galeriilor de Artă** *Expoziția „Credințe și superstiții", de Cristina Iulia Popescu.*
- **Muzeul de Istorie - Lapidarium (str. Mr. Iancu Fotea nr. 2 bis)** *Expoziții: „Arheologie - Lapidarium", „Ambient românesc - ambient european, a doua jumătate a sec. al XIX-lea - începutul sec. al XX-lea", „Civilizația tradițională din sudul Moldovei", „Sistemul monetar românesc 150 de ani de existență", „Personalități ale Unirii Principatelor Române".*
- **Casa Memorială „Costache Negri" (comuna Costache Negri)** *Expoziția „Ambient românesc - Ambient european: Conacul de la Mânjina".*
- **Casa Rurală „Ion Avram Dunăreanu" (comuna Suhurlui)** *Expoziția „Ambient tradițional românesc".*
- **Casa Colecțiilor (Galați) și Casa „Hortensia Papadat Bengescu" (comuna Ivești)** *închise temporar.*
- **Muzeul Istoriei, Culturii și Spiritualității Creștine** *Expoziția „Lumină și culoare", de Teodor Vișan. Muzeul este deschis zilnic între orele 9,00-17,00, iar duminică și luni este închis.*
- **Complexul Muzeal de Științe ale Naturii „Răsvan Angheluță"** *Expozițiile: „Urmele trecutului", „Aero Galați 3", „Antropocen" - fotografie, „Fluturi vii", "Valori patrimoniale", „Cerul în mâinile tale 2" - planetariu pentru nevăzători, „Descoperă singur Universul", Expoziția „Fosile vii -Crabii Potcoavă", „Tentacule și tentacule", „Sturionii, relicve ponto-caspice periclitate". La acestea se adaugă Grădina Botanică, Grădina senzorială, Acvariul și Observatorul Astronomic - Planetariu, Cinematograful 12D. Programul de seară al Observatorului astronomic este 20,00 - 22,30 (luni, miercuri, vineri, sâmbătă).*
- **Grădina Zoo din Pădurea Gârboavele:** *miercuri - vineri - 10,00 - 18,00, sâmbătă - duminică - 10,00-20,00.*

BIBLIOTECI

- **Biblioteca „V. A. Urechia" - la sediul central și la filiala „Costache Negri" - Biblioteca Municipală pentru Copii, filiala „Paul Păltănea" - Biblioteca Municipală:** *luni - vineri - 9,00 - 17,00, sâmbătă - închis. Doar la sediul central, duminică - 8,00 - 13,00.*
- **Biblioteca Franceză „Eugene Ionesco"** *luni și miercuri, 12,00 - 16,00, marți și joi, 10,00-12,00.*

tel. utile

Dispecerat Urgențe	112
Ambulanță non-stop (VITAL MED)	0236/462222
Inspectoratul pentru Situații de Urgență (ISU)	0236/460441
Inspect. Jud. de Poliție	0236/407000
Poliția Transporturi	0236/418460
Secția 1 de Poliție	0236/419966
Secția 2 de Poliție	0236/460854
Secția 3 de Poliție	0236/413400
Secția 4 de Poliție	0236/468490
Secția 5 de Poliție	0236/416945
Serviciul Teritorial al Poliției de Frontieră Galați	0236/491066
Centrul de prevenire și consiliere antidrog	0236/461800
Jandarmi	0236/334152
Poliția Locală	0236/314000
Prefectură	0236/462739 0236/460330
Consiliul Județului	0236/411099
Primărie	0236/307775
Garda de Mediu	0236/311333 0236/413170
ECOSAL PREST	0236/312282
Informații CFR	0236/460643
Rezervare bilete tren	0236/496000
Protecția Consumatorului	0236/413929
Starea Civilă	0236/307747

DERANJAMENTE - INTERVENȚII:	
CALORGAL:	dispecerat - 0236/311018 0236/473100/120 relații cu publicul - 0236/473151
APĂ CANAL:	dispecerat - 0236/463294 0236/473380
DISTRIGAZ SUD (Galați)	021/9281
ELECTRICA (Galați)	929

SPITALE	
Spitalul De Urgență	0236/301111 0236/301112
Spitalul Psihiatrie	0236/479401
Boli Infecțioase	0236/334022 0236/334032
Spitalul De Copii	0236/469849 0236/469100
Spitalul Militar	0236/423983
Spitalul TBC	0236/460712 0236/460713
Spitalul CFR	0236/475678 0236/475768 fax 0236/411613
Maternitatea Municipală	0236/413131 0236/412301

FARMACII NON-STOP:	
Hygeia (vizavi de Spitalul Județean)	0236/473013

program TV sâmbătă 28 iulie

TVR 1

08:00 La un pas de România
08:30 Zon@ IT
09:00 Oameni ca noi
09:30 M.A.I. aproape de tine
10:00 Vreau să fiu sănătos
11:00 Prietenii incredibile
11:50 Vorbește corect! (R)
12:00 Gări de poveste
12:55 Tezaur folcloric
13:50 București, capitala rezistenței românești
14:00 Telejurnal
14:30 #Creativ
15:00 Ultimul drum spre casă
16:00 Vedeta populară
17:00 Vedeta populară
18:00 Exclusiv în România
18:50 București, capitala rezistenței românești
18:55 Teleenciclopedia
19:50 #eusuntromânia
20:00 Telejurnal
21:00 Dosar România
22:00 Ora Zero
23:00 Profesioniștii...
00:00 Moment Art (R)
00:15 Expedițiile memoriei

PRO TV

07:00 Ştirile Pro Tv
10:00 Clubul de noapte *SUA, Comedie, Muzical*
12:30 Amor la Roma *SUA, Comedie, Dramă, Romantic*
14:30 Idilă pentru o piatră prețioasă *SUA, Acțiune, Aventuri, Comedie, Romantic*
16:45 Gravidul *SUA, Comedie*
19:00 Ştirile Pro Tv
20:00 Transporter: Moștenirea *Franta, China, Acțiune, Crimă, Thriller*
22:00 Furia *SUA, Franta, Acțiune, Crimă, Thriller*
00:00 Atletico Textila *Romania, Comedie*
01:00 Transporter: Moștenirea (R) *Franta, China, Acțiune, Crimă, Thriller*
02:30 Furia (R) *SUA, Franta, Acțiune,*

ANTENA 1

07:00 Observator
10:00 Cenușăreasa III: Întoarcerea în timp *Franta, Animație, Familie, Fantastic, Romantic*
11:15 Roșcovanul *Romania, Aventuri*
13:00 Observator
13:45 Power Rangers (R) *SUA, Acțiune, Aventuri, SF*
16:00 Poftiți pe la noi! (R)
19:00 Observator
20:00 Next Star
23:00 Attila, cuceritorul *SUA, Acțiune, Aventuri, Dramă, Istoric, Război*
01:00 Roșcovanul (R) *Romania, Aventuri*
02:30 Observator (R)
03:30 Attila, cuceritorul (R) *SUA, Acțiune, Aventuri, Dramă, Istoric, Război*
06:00 Observator

KANAL D

08:00 Teleshopping
08:45 Bahar: Viață furată *Turcia, Dramă*
11:00 Sport, dietă și o vedetă
11:30 Teleshopping
12:00 Ştirile Kanal D
13:00 Te vreau lângă mine
14:45 Detectiv cu greutate: Înșelat de două ori *SUA, Crimă*
16:45 Roata norocului (R)
18:45 Ştirile *Kanal D*
20:00 Se strigă darul
22:30 Asta-i *România!*
00:00 Detectiv *cu greutate: Înșelat de două ori (R) SUA, Crimă*
02:00 Ştirile Kanal D (R)
03:00 Se strigă darul (R)
05:00 Te vreau lângă mine (R)
05:45 Teleshopping
06:45 Ştirile Kanal D (R)

HBO

07:50 Hai să ne batem *SUA, Comedie*
09:25 Valerian și orașul celor o mie de planete *Franta, Acțiune, Aventuri*
11:40 Percy Jackson și Olimpienii: Hoțul Fulgerului *Canada, SUA, Aventuri, Fantastic*
13:35 Culoarea sentimentelor *SUA, Dramă*
16:00 Megan Leavey *SUA, Biografic, Dramă, Război*
18:00 Minus 25 grade *SUA, Aventuri, Dramă, Familie*
20:00 Linia morții *SUA, Dramă, Horror, SF, Thriller*
21:50 Valerian și orașul celor o mie de planete *Franta, Acțiune, Aventuri, SF*
00:05 Viață, primele semne *SUA, Horror, SF, Thriller*

TVR 2

07:00 Documentar 360° Geo (R)
08:00 Trenul cu dinozauri
09:00 Safari
09:50 Poate nu știai
10:00 Mic dejun cu un campion
11:00 D'ale lu' Mitică (R)
12:00 Euromaxx
12:30 Gala Umorului (R)
13:20 5 minute de istorie cu Adrian Cioroianu
13:30 MotorVlog
14:00 Memorialul Durerii
15:00 Cap compas
15:30 Plimbați și mâncați
16:10 Regatul Sălbatic
16:40 Festivalul Internațional de Circ de la Monte-Carlo
17:30 E vremea ta!
18:00 Documentar 360° Geo
19:00 Telejurnal TVR 2
19:45 Sport
20:10 Eu cu cine mă mărit? *SUA, Comedie, Romantic*
22:10 Tombstone *SUA, Acțiune, Dramă, Western*
00:25 MotorVlog (R)

meteo 28 - 29 iulie România & Europa

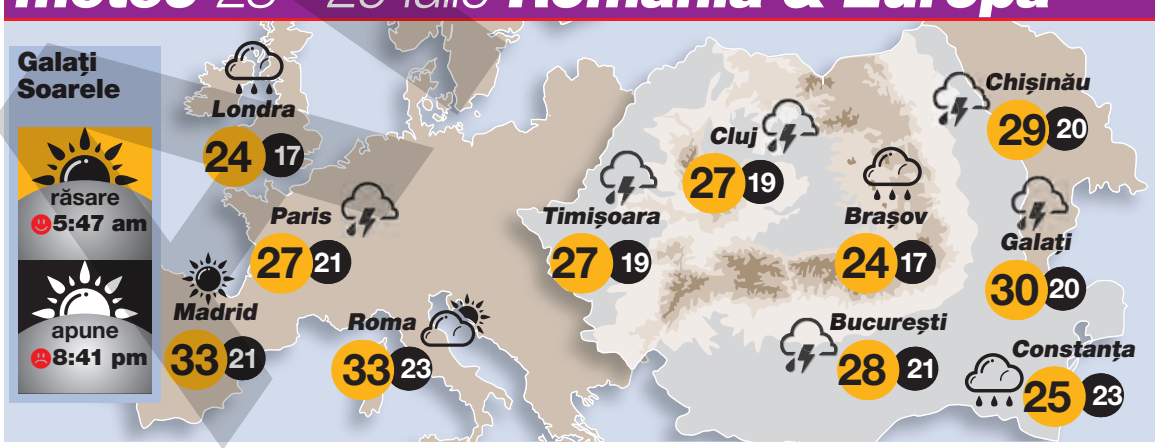

VARIABIL. Acest weekend va fi predominant înnorat, fiind preconizate furtuni cu fulgere izolate. Temperatura va atinge valoarea maximă de 30 de grade Celsius, iar pe timpul nopții, mercurul în termometre va coborî până la circa 20 grade Celsius. Sunt șanse de precipitații de circa 60 la sută. Vântul va bate cu o viteză de până la 7 kilometri pe oră. Presiunea atmosferică va atinge valoarea de cel mult 756 mm coloană de mercur, iar umiditatea nu va depăși valoarea de 73 la sută. ● **surse online**

AGENDA

www.viata-libera.ro Viața din carnet

cronologie

- **1655** *Încetează din viață CYRANO de BERGERAC (n. 1619), scriitor francez.*
- **1726** *Se naște JEREDIAH STRUTT (m. 1797), inventator britanic. A inventat, în anul 1758, mașina de tricotat.*
- **1741** *Încetează din viață ANTONIO VIVALDI (n. 1675), compozitor, violonist, dirijor, pedagog italian.*
- **1750** *Încetează din viață JOHAN SEBASTIAN BACH (n. 1685), compozitor, organist german.*
- **1794** *Încetează din viață MAXIMILIEN de ROBESPIERRE (n. 1758), conducător al Revoluției Franceze din 1789.*
- **1854** *Se naște VICTOR BABEȘ (m. 1926), medic, fondator al microbiologiei, membru și vicepreședinte (1899-1900; 1918-1919) al Academiei Române. A adus contribuții importante la îmbunătățirea tratamentului antirabic, la studiul leprei, holerei, tuberculozei, malariei, pelagrei.*
- **1862** *Se naște, la Smulți, jud. Galați, **ENE I. PATRICIU** (m. 1936), învățător și animator cultural.*
- **1913** *Se semnează Tratatul de Pace de la București care a încheiat cel de al doilea război balcanic. Conform Tratatului, județele Durostor și Caliacra [„Cadrilaterul"] revin României.*
- **1914** *A început Primul Război Mondial.*
- **1938** *Se naște, la Berheci, jud. Galați, **NICOLAE PLACICOV**, pictor, pedagog, membru al UAPR - Filiala Galați.*
- **1940** *Se naște, la Gohor, jud. Galați, **ION CHIRIC** (m. 1999) poet, prozator, editor, publicist, unul dintre membrii fondatori ai Societății Scriitorilor „C. Negri", al cărei președinte a fost un timp.*
- **1986** *Încetează din viață VINCENTE MINNELLI (n. 1903), regizor american.*
- **2004** *Încetează din viață FRANCIS CRICK (n. 1916), biolog britanic, laureat cu Premiul Nobel pentru Medicină (1962).*
- **2005** *Încetează din viață GEORGE SBÂRCEA (n. 1914), muzicolog, compozitor, laureat cu Premiul „Ciprian Porumbescu" al Academiei Române, cu alte premii.* **V.G.**

Cotele apelor Dunării din 27 iulie

CERNAVODĂ	112 CM	– 6 cm	GALAŢI	263 CM	+ 13 cm
HÂRŞOVA	196 CM	– 10 cm	ISACCEA	219 CM	+ 9 cm
BRĂILA	265 CM	+ 10 cm	TULCEA	177 CM	+ 6 cm

AGENDA

www.viata-libera.ro Viața din carnet

REDACŢIA ŞI ADMINISTRAŢIA:
Galați, str. Domnească nr. 68
redactie@viata-libera.ro

SECRETARIAT	0236/460620, fax 0236/471028
BIROU COORDONATORI	0372/363643
REDACŢIE	0372/363631, 0372/363633
SPORT	0236/411644
TEHNO	0372/363626
PUBLICITATE	0236/460719
MICA PUBLICITATE	0372/363615
DIFUZARE	0236/460395

Cristina COCU
Manager

CONSILIUL EDITORIAL
Gabriela CREŢU
Director general

Anca SPÂNU
Redactor şef adjunct

Dan Cătălin PREDESCU
Editor Coordonator

SOCIAL-EVENIMENT: Roxana ARTENE PENCIU, Remus BASALIC, Victor CILINCĂ, Mariana CONSTANDACHE, Teodora MIRON, Iasmina UNGUREANU (C.M.)

ECONOMIC-ADMINISTRAŢIE: Ovidiu AMĂLINEI, Corina DOBRE, Cristinel LUCA, Anca MELINTE
SPORT: Marian CĂPĂŢÎNĂ, Sonia BACIU, Gheorghe ARSENIE

ONLINE: Monica ZANET, Valentin CHIŢU

REDACTORI COLABORATORI: Alina Comșa DURBACĂ, Dănuț LUNGU, Virgil GURUIANU, Dan PLĂEŞU, Ion ZIMBRU, Marius ŢUCA, Gheorghe GURĂU, Florin RĂVDAN

DEPARTAMENT CALCULATOARE: Camelia LUPU, Adrian BARBU

DTP: Constantin POPA, Andra AMĂLINEI, Lili CRĂCIUN, Tiberiana PRISACARIU

CORECTURĂ: Dana AXENTE, Ramona COTÂRLEŢ, Persida Vanda ONEA (C.M.), Andra FRĂŢIMAN

MARKETING PUBLICITATE: Veronica COSMA, Cătălin BARCAN, Mihaela CÂRLESCU, Ana BARBU, Dorina AXENTE

DIFUZARE: Aurora RADU, Vasilica BĂLAN, Veronica POPA, Daniela TIRON, Veronica ILIE

DESIGN CONCEPT
Cristian Lipan (www.lipandesign.ro)

Tipar realizat la TIPOMEDIA Bucureşti
Tel. 0771 797 204, 0723 531 624

Copierea oricăror elemente grafice sau editoriale ale acestei publicaţii va fi sancţionată prin lege

COTIDIAN INDEPENDENT®
MARCĂ ÎNREGISTRATĂ
auditat de Biroul Român de Audit al Tirajelor, membru al Biroului Internaţional de Audit al Tirajelor

ISSN 1221-4914

48.000 DE CITITORI ZILNIC
Publicaţie ce beneficiază de rezultate de audienţă conform Studiului Naţional de Audienţă măsurate în perioada noiembrie 2014 - mai 2016

CERTIFICAT ISO 9001 ŞI 14001

filmul zilei

SÂMBĂTĂ, 28 IULIE

FURIA

PRO TV, ORA 22,00.
(acțiune, thriller, 2014, coprod.)

- **Cu: Nicolas Cage, Rachel Nichols, Peter Stormare**
- **Titlu original: Tokarev**

Paul Maguire duce o viață de infractor alături de tovarășii săi, Kane și Doherty, până într-o noapte, când fură banii unui mafiot rus. Astfel, declanșează un război în toată regula între familia lor de infractori irlandezi și mafia rusă.

program TV duminică 29 iulie

TVR 1

08:30 Universul credinței
09:30 Pro patria
10:00 În grădina Danei
10:35 Viața satului
11:50 Minutul de agricultură
12:00 Viața satului
13:00 Tezaur folcloric
14:00 Telejurnal
14:30 Ultima ediție
15:30 Dosar România
16:00 Campionatul Mondial de Fotbal, Rusia 2018: Franta - Argentina (R)
18:00 București, capitala rezistenței românești
18:10 Lozul cel mare
18:45 Istoria cu Virgil
19:00 Prietenii incredibile (R)
19:50 #eusuntromânia
20:00 Telejurnal
21:10 Muzici și tradiții in Cișmigiu
23:00 Garantat 100%
00:00 Ora Zero (R)
Marea Britanie, Canada, Biografic, Documentar, Dramă, Istoric, Război

PRO TV

07:00 Ştirile Pro Tv
10:00 Amor la Roma (R)
SUA, Comedie, Dramă, Romantic
12:00 Gravidul (R)
SUA, Comedie
14:15 Cum să nu devii american
SUA, Comedie, Dramă, Romantic
16:45 Ce-o fi cu soții Morgan?
SUA, Comedie, Romantic
19:00 Ştirile Pro Tv
20:00 Uimitorul Om-Păianjen 2
SUA, Acțiune, Aventuri, Fantastic
23:00 Furie și răzbunare
SUA, Acțiune, Crimă, Dramă
00:45 Atletico Textila
Romania, Comedie
02:00 Uimitorul Om-Păianjen 2 (R)
SUA, Acțiune, Aventuri, Fantastic
04:15 Atletico Textila (R)
Romania, Comedie
05:00 Ce spun românii (R)

ANTENA 1

07:00 Observator
10:00 Next Star (R)
13:00 Observator
14:00 Neînfricată (R)
SUA, Acțiune, Animație, Aventuri
16:00 Poftiți pe la noi! (R)
19:00 Observator
20:00 Poftiți pe la noi! (R)
22:00 Un pic însărcinată
SUA, Comedie, Romantic
00:30 K9: Câinele detectiv
01:30 Observator (R)
02:30 Un pic însărcinată (R)
SUA, Comedie, Romantic

04:57 Teleshopping
06:00 Observator

KANAL D

07:30 Sport, dietă și o vedetă
08:00 Teleshopping
08:45 Bahar: Viață furată
Turcia, Drama
11:30 Teleshopping
12:00 Ştirile Kanal D
13:00 Trandafirul galben
Romania, Acțiune
15:00 Se strigă darul (R)
17:15 Asta-i România! (R)
18:45 Ştirile Kanal D
20:00 Roata norocului
22:00 Ochii din umbră
00:00 Trandafirul galben (R)
Romania, Acțiune

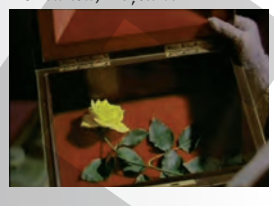

02:00 Bahar: Viață furată (R)
Turcia, Drama
03:00 Ochii din umbră (R)
04:30 Asta-i România! (R)

HBO

09:45 Minus 25 grade
SUA, Aventuri, Dramă, Familie
11:45 Linia morții
SUA, Dramă, Horror, SF, Thriller
13:35 Masca lui Zorro
SUA, Acțiune, Aventuri, Romantic, Western
15:55 John Carter
SUA, Acțiune, Aventuri, Fantastic, SF
18:05 Sângerează pentru visul tău!
SUA, Biografic, Dramă, Sport
20:00 Vânătorul de recompense
Marea Britanie, Canada, SUA, SF, Thriller
22:40 Obiecte ascuțite
SUA, Crimă, Dramă, Mister, Thriller
23:45 Brigada sinucigașilor
SUA, Canada, Acțiune, Crimă, Fantastic
01:45 Masca lui Zorro
SUA, Acțiune, Aventuri

TVR 2

08:00 Trenul cu dinozauri
SUA, Marea Britanie, Animație, Familie
09:00 Ferma
10:00 Pescar hoinar
10:30 Natură și aventură
11:00 Destine ca-n filme (R)
12:00 Azi despre mâine
12:30 Sănătate cu de toate
13:10 În fiecare zi mi-e dor de tine
Romania, Comedie, Muzical
14:50 5 minute de istorie cu Adrian Cioroianu
15:00 Duelul pianelor
16:00 Duelul pianelor
17:00 D'ale lu' Mitică
18:00 Documentar 360° Geo
19:00 Telejurnal TVR 2
19:45 Sport
20:10 Misterele Bucureștilor
Romania, Documentar
22:10 Pielea în care trăiesc
Spania, Dramă, Thriller
00:20 În fiecare zi mi-e dor de tine (R)

cronologie

- **1856** *Încetează din viață ROBERT ALEXANDER SCHUMANN (n. 1810), compozitor, pianist, critic muzical și literar german.*
- **1890** *Încetează din viață VINCENT van GOGH (n. 1858), pictor olandez.*
- **1895** *Se naște VICTOR ION POPA (m. 1946), prozator, dramaturg, om de teatru, publicist, eseist, laureat cu Premiul „I. L. Caragiale" al Academiei Române, cu alte premii.*
- **1925** ** Se naște CARMEN STĂNESCU (m. 2018), actriță de teatru și film, cunoscută și prin aparițiile sale pe micul ecran, laureată cu Premiul UNITER pentru întreaga activitate, cu alte premii. În anul 2000 a primit Ordinul Național „Serviciu Credincios" în grad de Ofițer. * Se naște MIKIS THEODORAKIS, compozitor grec.*
- **1946** *Se naște, la Galați, **GHEORGHE ANDREESCU**, pictor, grafician, membru al UAPR - Filiala Galați. În anul 2004 a primit Medalia „Meritul Cultural". * Începe Conferința de Pace, convocată la Paris de puterile învingătoare în cel de-Al Doilea Război Mondial, pentru pregătirea tratatelor de pace cu Bulgaria, Finlanda, Italia, România și Ungaria. Lucrările Conferinței s-au încheiat la 15 octombrie, același an.*
- **1952** *Iosif Sârbu a cucerit prima medalie de aur pentru România - proba tir -, la ediția a XV-a a Jocurilor Olimpice de vară de la Helsinki.*
- **1957** *A fost creată NASA - Agenție Spațială Americană.*
- **1981** *Este deschis circulației rutiere noul pod Grant din București.*
- **1998** *Încetează din viață JEROME ROBBINS (n. 1918), coregraf, regizor, producător, laureat cu două premii Oscar.*
- **2007** *Încetează din viață MIOCHELANGELO ANTONIONI (n. 1912), regizor italian, laureat cu mai multe premii.*
- **2010** *Încetează din viață NICOLAE POPESCU (n. 1937), matematician, membru corespondent al Academiei Române.* **V.G.**

horoscop

28 - 29 iulie

LEU
23 iulie - 22 august
S-ar putea să amânați o călătorie din cauza banilor.

FECIOARĂ
23 august - 21 septembrie
Atenție, astăzi aveți probleme de comunicare.

BALANȚĂ
22 septembrie - 22 octombrie
Vă sfătuim să nu refuzați dialogul.

SCORPION
23 octombrie - 21 noiembrie
Nu sunt excluse deziluziile pe plan social.

SĂGETĂTOR
22 noiembrie - 21 decembrie
Evitați să purtați dispute cu cei din jur!

CAPRICORN
22 decembrie - 19 ianuarie
Vă recomandăm să fiți mai sociabil.

VĂRSĂTOR
20 ianuarie - 18 februarie
Vă sfătuim să acordați mai multă atenție partenerului de viață.

PEȘTI
19 februarie - 20 martie
Riscați să deveniți melancolic.

BERBEC
21 martie - 20 aprilie
S-ar putea să pierdeți o afacere profitabilă, din cauza prudenței exagerate.

TAUR
21 aprilie - 21 mai
Evitați să vă implicați în activități importante!

GEMENI
22 mai - 21 iunie
Puteți câștiga bani cu ușurință, cu condiția să nu vă forțați norocul.

RAC
22 iunie - 22 iulie
Astăzi, aveți succes în afaceri.

Viața liberă VL online

CREATORUL GEOMETRIEI DESCRIPTIVE ● REMEMBER

Gaspard Monge

(1746-1818)

VIRGIL GURUIANU
redactie@viata-libera.ro

Matematicianul francez Gaspard Monge - creatorul geometriei descriptive - s-a născut (9 mai 1746) la Beaune. În anul 1764, a fost admis la Şcoala de genişti din Mezieres. În anul 1780, a plecat la Paris. A fost unul dintre fondatorii şcolii normale şi iniţiator al şcolii politehnice.

Profesor universitar la Paris, Gaspard Monge a creat geometria descriptivă; a studiat evoluţiile unei curbe strâmte şi liniile de curbură pe o suprafaţă; a dat o interpretare geometrică soluţiilor ecuaţiilor cu derivate parţiale şi a expus metoda caracteristicilor în realizarea ecuaţiilor cu derivate parţiale.

În anul 1798, i-a apărut lucrarea „Geometria descriptivă". Sub influenţa lui Monge, mai mulţi specialişti francezi în geometrie au continuat, în primele decenii ale secolului al XIX-lea, opera de reînnoire a metodelor şi conţinutului geometriei analitice. Publicarea, în anul 1802, a lucrării „L'Algebre a la geometrie", în care G. Mange şi A. Hachette prezentau rezultate noi în legătură cu transformarea coordonatelor şi cu clasificarea cuadricilor, precum şi a seriilor de manuale moderne de geometrie analitică, a condus la introducerea acestei ştiinţe în programele şcolii politehnice de la acea vreme. La începutul secolului al XIX-lea, o parte din tânăra şcoală de matematică franceză s-a îndreptat, sub influenţa lui Monge, spre studiul diferitelor ramuri ale geometriei. „Geometria descriptivă" a jucat un rol esenţial în această direcţie. Studiul perspectivei şi acela al polarităţii schiţate de Gaspard Monge şi relatate de mai mulţi discipoli ai lui, au dovedit, ulterior, eficacitatea acestor instrumente geometrice.

Matricea spaţială universală a geometriei descriptive

Principalul discipol al lui Monge în geometria infinitezimală a fost Charles Duplin (1784-1873).

Gaspard Monge a fost unul din iniţiatorii curentului „mecanica industrială".

A încetat din viaţă la 28 iulie 1818. ●

loteria română

26 IULIE 2018

loto 6/49

6 12 44 27 4 30

categ.	Nr. câştiguri	Val. câştig	Report
I (6/6)	REPORT	165.602,73	1.014.161,35
II (5/6)	4	13.800,22	-
III (4/6)	276	200,00	-
IV (3/6)	4.513	30,00	-

Fond total de castiguri: 1.259.953,17

noroc 4787347

loto 5/40

14 23 30 32 20 34

categ.	Nr. câştiguri	Val. câştig	Report
I (5/6*)	REPORT	25.193,20	25.193,20
II (5/6)	REPORT	12.596,60	12.596,60
III (4/6)	26	484,48	-

Fond total de castiguri: 50.386,40

super noroc 985087

joker

34 10 26 25 36 19

categ.	Nr. câştiguri	Val. câştig	Report
I (5/5+J)	REPORT	31.441,82	20.500.536,75
II (5/5)	REPORT	62.883,64	598.497,79
III (4/5+J)	2	50.306,91	-
IV (4/5)	49	1.026,67	-
V (3/5+J)	96	655,03	-
VI (3/5)	2.179	57,71	-
VII (2/5+J)	1.314	47,85	-
VIII (1/5+J)	6.556	20,14	-

Fond total de castiguri: 21.633.545,51

plus noroc 140053

SURSA: LOTERIA ROMÂNĂ

iulie 1857

A fost înfiinţată Şcoala Naţională de Medicină şi Farmacie

Prin înfiinţarea, la 29 iulie 1857, la Bucureşti, a Şcolii Naţionale de Medicină şi Farmacie, celebrul medic român de origine franceză Carol Davila, în colaborare cu Nicolae Kretzulescu, au pus bazele învăţământului medical în ţara noastră.

Şcoala Naţională de Medicină şi Farmacie s-a dezvoltat treptat, iar după 12 ani, la data de 12 noiembrie 1869, a fost înfiinţată, tot la Bucureşti, Facultatea de Medicină şi Farmacie, prima facultate de acest gen din România.

Actuala clădire în care funcţionează Facultatea de Medicină şi Farmacie din Bucureşti, a fost inaugurată, în urmă cu 115 ani, la 12 octombrie 1903, dată la care a fost inaugurată şi statuia lui Carol Davila, operă a sculptorului Carol Storck, amplasată în faţa intrării principale a clădirii.

De amintit şi faptul că, tot din iniţiativa lui Carol Davila, au fost înfiinţate societăţile ştiinţifice: Societatea Medicală [în 1857], Societatea de Cruce Roşie [1876], Societatea Ştiinţelor Naturale [1876], precum şi două reviste medicale: „Monitorul medical" [1862] şi „Gazeta medicală [1865]." ● **V.G.**

DEZLEGAREA JOCURILOR APĂRUTE ÎN SUPLIMENTUL „WEEKEND MAGAZIN":

SUDOKU

8	3	2	6	4	5	9	7	1
9	7	1	2	3	8	6	4	5
4	6	5	7	9	1	3	8	2
2	4	3	9	5	7	8	1	6
1	9	7	8	6	3	2	5	4
5	8	6	1	2	4	7	3	9
7	1	9	5	8	2	4	6	3
3	2	8	4	1	6	5	9	7
6	5	4	3	7	9	1	2	8

EXERCIŢII DE ÎNCRUCIŞARE: *DORDEDUCA, AREAL, TOBE, RISTIC, JUR, DETINATORI, ER, NIMICIT, N, PAS, MATE, UTA, TAOR, M, NERV, TRIB, TAT, BOA, AC, AMENINTARE.*

PARALELISME: *APARTAMENT, SINE, NAZAR, PAI, COR, TI, EN, VAD, ORB, REGIM, ERA, I, FRANTA, P, TA, ATEI, AL, ATA, AGRARE, TOCI, RASAD, INESTETICA.*

ARITMOGRIF: *CORESPONDENŢI.*

FUGA VOCALELOR: *R, S, URS, ICS, S, COMPOZITOR, NOTA, TIARA, AR, BOLID, PORTITE, ARABILA, CEI, ARATAT, V, P, DOSIT, EVAZAT, AA, AM, AC, ANALIZAT, PLATITORI, IRIGO, ETAN, FIERE, DAR.*

ÎNCRUCIŞARE: *PLATAPELOC, IATAGANE, R, ETATIZA, IA, SEC, TA, INS, ERATA, COTA, DATA, HALE, ELOGIU, ERA, S, RANIT, NT, ANIDELICEU, HA, ACARET.*

ŢEPUŞE: *MARGINE, SF, IREALITATE, STAR, VITAL, TE, INEC, NI, ERA, ALIATA, RARIT, AIA, E, STRAND, B, CU, AV, OCA, FARD, URMAT, APASATOARE.*

RECONSTITUIRE: *CINE ARE PATRU ŞI CHELTUIEŞTE CINCI NU ARE NEVOIE DE PUNGĂ.*

FATA CU PĂRUL DE FOC: *C, P, M, D, SOL, P, CARAMIDARI, ETAN, LARG, ERA, OSOSI, PATA, OC, TARI, AS, MADALINAMANOLE, PICATA, ATAC, MA, TI, ORAS, NOROCI, TARAN, PIR, LER, T, TETINA, STENICA.*

SUDOKU

5	3	9	6	8	2	1	4	7
8	4	2	5	1	7	3	9	6
1	7	6	4	9	3	2	5	8
4	8	7	3	6	1	5	2	9
2	1	3	7	5	9	8	6	4
9	6	5	8	2	4	7	3	1
7	5	4	1	3	6	9	8	2
3	2	1	9	4	8	6	7	5
6	9	8	2	7	5	4	1	3

reţeta zilei
Salată de ardei copţi

INGREDIENTE. 12 ardei graşi, 3 linguri ulei, 1 lingură oţet, sare.

PREPARARE. Se aleg ardei graşi cât mai netezi. Se coc pe aragaz, cu grijă, să nu se ardă. Se pun într-o cratiţă, unii peste alţii, cu sare, se acoperă şi se lasă astfel un sfert de oră. Se curăţă de pieliţă, se spală bine în apă rece ca să rămână foarte curaţi şi se scurg. Se face sosul cu ulei, oţet şi sare, se ia pe rând câte un ardei, se înmoaie bine în acest sos şi se aşază în farfuria de salată. De obicei se serveşte salata de vinete împreună cu cea de ardei, adăugând şi câteva felii de roşii. ● **D.A.**

MAGAZIN
www.viata-libera.ro Viaţa caleidoscop

tv mania

Ce i-aţi spune doamnei premier Dăncilă?

ANCA MELINTE
ancam@viata-libera.ro

Mândria PSD. „Ceva să înţeleagă şi dânsa: bună ziua", a răspuns, cu tâlc, actorul Marius Manole - invitat la „Ediţie Specială", la Realitatea TV - la întrebarea adresată Andra Miron: „Ce i-aţi spune doamnei premier Dăncilă?". La ora aceea dădea în clocot pe ecrane cea mai recentă dobitocie publică a premierului care a încurcat numele capitalei Podgoriţa cu Priştina, capitala Kosovo, stat nerecunoscut diplomatic de către România. „E grav că nu mă mai miră că spune asta. M-ar mira dacă o frază ar fi spusă corect. Nu cred că Dăncilă şi-a dat seama că a greşit. Dacă pe ea n-o corectează nimeni. Un singur om o poate corecta, are un singur Dumnezeu, şi dacă Dumnezeu nu e lângă ea, e liberă. O parte ne simţim penibil, ne simţim prost, iar altă parte, cu care mă cert pe social media, spune că nu e o problemă cu doamna Dăncilă. Suntem de râsul Europei. Eu am 40 de ani şi n-am crezut că o să ajung într-o ţară în care clasa politică să fie atât de jos", a spus Marius Manole. Eu sper doar că PSD e mândru de emblematica doamnă premier Dăncilă şi că se simte pe deplin reprezentat de eminenţa cenuşie din fruntea Guvernului. Şi prefer să ţin pentru mine ce i-aş spune doamnei Dăncilă! ●

SÂMBĂTĂ - DUMINICĂ
● 28 - 29 IULIE 2018

WWW.VIATA-LIBERA.RO

Viața libera

178.500 DE LEI PENTRU FESTIVALUL „FIR ÎNTINS 2018“

ACHIZIȚIE. Ad Libitum Voices sau tenorul Răzvan Săraru, Lidia Buble, Irina Rimes sau Antonia, și, respectiv, Vunk, Loredana Groza sau Holograf sunt vedetele pe care Primăria municipiului Galați și le-ar dori în concert, pe 15 august. » pag. 03

COMUNITATEA RO100 A DUS DARURI LA ALDEȘTI

AJUTOR. Comunitatea Locală RO100 Galați a făcut donații pentru locuitorii satului Aldești, afectat de inundații, ajutând astfel 15 familii din sat, în total 15 adulți și 25 de copii. » pag. 04

COTIDIAN INDEPENDENT / GALAȚI, ROMÂNIA / ANUL XXIX, NR. 8768 / 20 PAGINI / 2 LEI

www.viata-libera.ro Viața pe scurt 2000 SERVATORI

ÎN URMA REPORTAJULUI „VIAȚA LIBERĂ” ● **INTERVENȚIE**

Micro 18 scapă de gropile de la strada Brăilei

ANCA MELINTE
ancam@viata-libera.ro

„Stație cu coborârea în groapă”, așa scriam în articolul „Cartierul în care prosperă farmaciile și pompele funebre”, despre testul fizic la care sunt supuși cetățenii care coboară din mijloacele de transport în stația de vizavi de Spitalul Județean. Vestea bună este că, în curând, groapa va deveni o amintire pentru că Ecosal, prin subcontractorii săi, intervine deja în zonă, unde a primit ordin să execute frezări și plombări carosabil și alveole.

foto Iulia Kelt

Reportajul publicat în ediția de luni, 16 iulie, a cotidianului „Viața liberă” - „Cartierul în care prosperă farmaciile și pompele funebre” - în care semnalam prezența gropilor atât în alveola special amenajată a stației de la Farmacia Hygeia, cât și pe locurile de parcare de vizavi de Spitalul Județean, nu a rămas fără reacții din partea autorităților. Serviciul Public Ecosal a primit joi, 26 iulie, comandă din partea Primăriei municipiului Galați să execute frezări și plombări carosabil și alveole pe strada Brăilei, între arterele Frunzei și Oțelarilor. Iar de ieri serviciul s-a apucat de treabă, prin intermediul firmelor subcontractoare.

Serviciul Public a ținut să precizeze că lucrările executate în toamna anului 2016, despre care am amintit în articol, nu au fost executate de firma Citadina, ci de Ecosal. „În 2016 se dorea să se intre și pe alveole, dar, pentru că s-au derulat în perioada octombrie – noiembrie, lucrările efectuate au vizat doar asfaltarea sliturilor aferente montării bordurilor de la refacerea trotuarelor și nu alveolele de parcare semnalate, inclusiv cea cu zona stației de autobuz”, a precizat directorul Ecosal, Mirela Furtună. Potrivit managerului, în 2017 s-au plombat gropile mari din carosabil, iar acum se intervine în zona alveolelor. ●

Bani GREI cu Viața libera 29 sâmbătă
300 lei pe săptămână!

Premiile se revendică până la data următoarei extrageri.

TALON DE CONCURS
1 Nume
2 Adresa
3 Telefon
4 B.I./C.I.
Talon valabil pe perioada 23 - 28 iulie 2018

100 de lei pentru învățăcei
Viața libera
CARNET DE NOTE VIAȚA LIBERĂ
Ce notă îi dai ziarului tău astăzi?
săptămâna 23 - 28 iulie 2018
1 2 3 4 5 6 7 8 9 10
Temă pentru acasă: completează, decupează și trimite într-un singur plic, pe adresa redacției (str. Domnească nr.68) sau vino și depune personal, 6 carnete de note “Viața liberă”, publicate de luni până sâmbătă inclusiv. Tragerea la sorți pentru desemnarea premiantului săptămânii va avea loc în holul redacției, în fiecare vineri, ora 13:00, după extragerile concursului “Bani grei cu Viața liberă”.

TALON DE CONCURS
1 Nume
2 Unitatea de învățământ
3 Clasa/Anul
4 Telefon
Câștigătorul trebuie să facă dovada că urmează studiile unei instituții de învățământ, public sau privat
29

Abonează-te! cu doar 33 de lei/lună!
Viața libera
Abonamentele se pot face la chioșcurile „Viața liberă”, până pe data de 28 a fiecărei luni, sau la factorii poștali.
Economisești 225 lei/an! Un ziar total.