WWW.VIATA-LIBERA.RO

Viata libera

ANUNTUL TĂU ACUM ȘI ONLINE
Viata libera

EXPOZIȚIE IN MEMORIAM ANCA TOFAN

SALON. Muzeul de Artă Vizuală din Galați organizează expoziția „Salonul anual al filialei UAPR Galați 2024 - In memoriam Anca Tofan". Vernisajul acestei prime expoziții a anului va avea loc vineri, 19 ianuarie, de la ora 13.00, la sediul muzeului, din strada Tecuci nr. 3, bl. V3 B. ● **V.L.**

COTIDIAN REGIONAL INDEPENDENT / GALAȚI, ROMÂNIA / ANUL XXXV, NR. 10.441 / 16 PAGINI / 3 LEI

04 apel La doi ani, Iris Cristiana luptă zilnic pentru supraviețuire

LAZI

meteo

10°
Vreme închisă

valuta BNR

€4,97
$4,57

Cursul de schimb valutar la data de 17.01.2024

PICTOR ISSER, STRADA ȘI ALEEA INCERTITUDINILOR EDILITARE » URBAN/05

Măcar canalizare, dacă de asfalt nu se pune problema

În 21 martie 2019 semnalam povestea fără sfârșit a străzii Pictor Isser. Suntem în ianuarie 2024, dar nimic nu s-a schimbat în bine. Poate doar în mai rău: gropile s-au lărgit și adâncit, hârtoapele s-au mărit, iar carosabilul și resturile de trotuare s-au degradat și mai mult. ● **Anca Melinte**

Bacul de la Galați ar putea rămâne doar pentru nostalgici

Nu trebuie să fii doctor în economie ca să-ți dai seama că deschiderea podului peste Dunăre de lângă Brăila a lovit puternic în afacerea traversării Dunării cu bacul. Când va fi gata și varianta lungă, pe la Jijila, pentru circulația celor care trec cu mașinile pe pod între Brăila și Tulcea, va fi un alt hop, pentru trecerea căruia Navrom Bac Galați ia în calcul mai multe variante. ● **Cristinel Luca**

» pag. 07

03 eveniment Până acum, „hoții Crăciunului 2023" au fentat pușcăria

04 eveniment Un copil a căzut de la fereastra apartamentului în care locuiește

09 credință Slujire creștinească pentru semenii aflați în suferință și boli

FOCUS

editorial
viața liberă
SF-urile de după SF-uri

D.C. PREDESCU
dan@viata-libera.ro

În ianuarie 2023, se semna, la Brăila, contractul pentru realizarea studiului de fezabilitate în vederea construirii drumului TransRegio Galați - Slobozia - Drajna - Chiciu, o șosea de 150 de kilometri care să lege granițele României cu Ucraina/Moldova și Bulgaria. Costuri de 17 milioane de lei (fără TVA), 15 firme semnatare, șapte luni pentru finalizare. Optimism și entuziasm cât cuprinde din partea celor prezenți la ceremonie, cam toți oficialii importanți din cele patru județe (Galați, Brăila, Ialomița și Călărași) prin care ar trebui să treacă drumul. S-au împlinit, iată, 12 luni, nu șapte, iar studiul se lasă încă așteptat. Mai mult, deși termenul de predare a fost depășit cu cinci luni, nicio comunicare publică a celor implicați nu a apărut pentru a clarifica situația.

Similar, în decembrie 2022, a avut loc la Galați, de data asta, semnarea contractului pentru realizarea studiului de fezabilitate al aeroportului regional Galați - Brăila. Peste 30 milioane de lei (fără TVA) de plată, 17 firme implicate, nouă luni termen de realizare. Entuziasm și optimism, la fel, la cele mai înalte cote, atât în Galați, cât și în Brăila. Au trecut aproape 13 luni, nu nouă, iar rezultatul este același, nimic! Chestionat pe subiect, la trecerea celor nouă luni prevăzute în contract, președintele CJ Galați a declarat că încă se lucrează și a dat un nou termen, sfârșitul anului 2023 - începutul anului 2024, în parte depășit și el fără vreun rezultat concret.

Ce se întâmplă, totuși, cu aceste două proiecte majore pentru zona noastră, anunțate cu mare tam-tam și aflate, practic, la stadiul de „am cumpărat dosarul cu șină în care să strângem documentația"? Dincolo de promisiunile politicianiste, cu care ne-am obișnuit deja și care nu mai miră pe nimeni, mai există un lucru important care leagă cele două proiecte. Și nu mă refer la lipsa finanțării, pentru că asta era evidentă din start pentru oricine voia să vadă dincolo de „urale și aplauze prelungite...".

Este vorba despre faptul că a sucombat inclusiv „punguța" în care politicienii implicați păstrau de doi bani speranță, respectiv fondurile comunitare de mobilitate militară, suplimentate în contextul războiului din Ucraina. După eșecul contraofensivei ucrainene din toamnă, atât Europa, cât și SUA par să se fi săturat să pompeze bani fără număr în conflict, în ciuda faptului că sprijinul la nivel politic pare suficient de solid în continuare. Iar una dintre victimele colaterale este chiar zona Galați - Brăila, care ar fi putut beneficia de finanțare pentru cele două proiecte, ale căror costuri nu sunt deloc mici, fiind estimate la sume cuprinse între 500 de milioane și un miliard de euro, imposibil de acoperit din alte surse. Drept urmare, cele două proiecte vor rămâne la stadiul de SF (științifico-fantastic), chiar și după ce SF-urile (studiile de fezabilitate) vor fi gata!

baba arde
și țara se piaptănă
Școala de vidanjori are liceul în curte

CEZAR OANĂ

N.R. *Acest text este un pamflet și trebuie considerat ca atare.*

Un vechi proverb copulativ zice că dacă Ligia Deca n-ar fi existat, ea trebuia inventată. Din fericire, Ligia e bine-mersi, bașca este ministru cu normă întreagă. Acum două zile, ministrul Educației, Ligia Deca, a vorbit ca-n curtea școlii. Mă rog, e un fel de a spune: *„2024 va fi ultimul an cu școli care au WC în curtea școlii"*. Teoretic, l-a citat pe reputatul poet francofon-existențialist din Adjud, Andrei Maro, care, la terminarea școlii de șoferi, a postulat: *„Anul 2024 va fi an bisect cu WC-ul în fundul curții, sau nu va fi deloc."* Practic, doamna Ligia Deca ne-a adus în jenanta situație pestilențială de a ne întreba dacă, după anul 2024, școlile vor mai avea curte sau, și mai îngrijorător, dacă nu cumva vrea să mute WC-urile din curte în online, acolo unde ar putea ajunge și școlile profesionale de vidanjori. În realitate, tot ce-am înțeles eu din declarația ministrului Educației e că 2024 este **an** și că, după el, ar putea urma și alții. Ocazie pentru cantautorul nostalgic din mine să evoce un crâmpei de șlagăr scolastic: ***„Ani de liceu, când la mate dai de greu/ Ani de liceu, când auzi că n-ai veceu'..."***.

Un bărbat din Roman a fost încătușat de către truditorii cu cașchetă de la Poliția Locală, urcat în mașina din dotare și amendat cu 1.800 de lei, pentru că a curățat zăpada de pe trotuar. Potrivit unui ziar local, bărbatul a vrut s-o ajute pe vânzătoarea unui magazin să curețe zăpada de pe trotuar, moment în care în zonă a apărut un echipaj de poliție. Potrivit unei hotărâri de consiliu local, este interzisă aruncarea zăpezii de pe trotuar pe carosabil. Rubrica noastră a comis imprudența de a-i cere părerea psihologului Poliției Locale din Roman. Potrivit acestuia, romașcanul săritor n-a procedat corect, din punct de vedere moral și civic: *„Da, e un om săritor de omenie, dar s-a comportat aidoma unui cabotin de mâna a doua. Individul a mânuit lopata cu subînțeles, în sensul că a curățat omătul aluziv, indignându-i pe trecători. Oamenii care treceau la acea oră pe trotuar se așteptau ca bărbatul să respecte cutumele care stau la baza respectului față de muncă. Menirea lopeții este cu totul alta. Până și un polițist nemțean știe că omul care are în mână o lopată și nu se sprijină de ea este un om pierdut."*

nec plus ultra
DINCOLO de OTRAVĂ

ION ZIMBRU

(IDEATICĂ FĂRĂ LEAC)

DIN COLECȚIA
„CELE MAI CLARE POEZII RĂMASE TABLOU"

(!) mâinile mele, niște ciuturi,/ scot morganatice, subțiri.
mâinile tale, monastiri,/ dă-le aici... să mi le scuturi,
că-s prăfuite, n-am ce zice,/ de prin hrisoavele antice,
și-s și naive, pasămite,/ smulse barbar de prin firide,
da-s delicate și înalte/ mai mult decât oricare moarte.
suportă multe și mărunte/ din bunăstarea celor care
dau păduchioșilor (din frunte)/ apă la moară și iertare,
și bagă seu în carne grasă,/ și pun capcane la mireasă,
trăiesc urât și mor în silă!/... uită-te, sfinte, de ți-i milă (!)

(!) mâinile tale-s monastiri/ lungi, morganatice, subțiri.
idei de lux, pe care, iată,/ le scot cu ciuturi de-altădată,
și rog la cer să se ridice,/ prin cvartă, cvintă și octavă,
cum se nălța euridice,/ cu-orfeu cu tot, peste otravă,
și cobora încet, în carte,/ mai mult decât oricare moarte.
ave!... le strig... dau repetare/... și mă ascultă în strigare:
vin și-mi adună din hercinici/ doar miozotis și duminici,
și-mi șterg tristețea și îmi șterg/ lacrima razei de la cerc,
plânsul și praful de la zmeu/ și drumul către dumnezeu (!)

sinaxar
18.01.2024

Sf. Ier. Atanasie și Chiril, arhiep. Alexandriei

maxime

Un prieten adevărat te prinde de mână și îți atinge inima.

GABRIEL GARCIA MARQUEZ

Echipa de serviciu
Responsabil ediție: Anca Spânu;
Corectura: Ramona Cotârleț, Persida Vanda Onea

divina
tragedia
BINEFACERE și BINECUVÂNTARE

ION ZIMBRU
redactie@viata-libera.ro

Mai demult. Nu acuma. Plouă. Până la os. Stau în mijlocul ei și mă rog să nu se oprească. Fiindcă, vorba aia, dacă ploaie nu e... nu-i așa? Mocofanii stau în fața garajelor, clocotiți și întunecați de rachiuri, și suduie ploaia. O suduie în ordine alfabetică, mult, cu dușmănie demnă de cauze mai înalte, dacă demnitatea poate intra în legătură cu ura. Iată, peste drum de biserică se află un garaj. Un garaj deschis toată ziua. Chiar și noaptea, deseori. Și, în fața garajului, mai ales în față, un nene descris mai înainte fumează cu tremurare în dește și-n mușchii faciali. Și, cu tremurare în glasu-i scorojit de nicotină și „trotil" ieftin, se chiorăște în sus, printre clopotniță și câini, și înjură mana cerească. Și nu înjură pe uscat. Printre suduituri, zvârle și flegme în juru-i, fără să țină cont de ne/muritorii care se aglomerează la poarta și pe scările lăcașului, cum albinele la urdiniș. Cum ziceam, stau în mijlocul ploii... (am uitat să vă spun că ploaia, ca și Dumnezeu, are centrul peste tot)... și încerc să nu-mi reprim bucuria pe care mi-o vâră vremea în suflet și în trup. Încerc s-o transmit și mecanicului năclăit de blesteme și sfârtecat de banalități. Îmi șoptește cineva, care stă și el în bătaia ploii, că acest nene are imunitate la sensurile adevărate ale vieții, nu-și bate capul cu metafizica, însă citește în ziare și comentează continuu elucubrațiile scrise și descrise de tot felul de specialiști în influența aștrilor pe direcția existenței sale și a garajului său. Mă rog, horo/scopul scuză mijloacele, nu?... Îi fac semn să înceteze, să se bucure, să priceapă că această ploaie-i o investiție nerambursabilă, singura în măsură să ne ajute, să ne salveze din scălâmbăiala modernă. Omul se aprinde și mai tare. Îmi arată deștul indecent și-mi aruncă mojicescul „cântă la altă masă"!... Sigur că da, plec dintre garaj și biserică, merg mai încolo, tot în mijlocul ploii, pe trotuarul pustiu. O mâță fleașcă vrea să traverseze. Mă uit la ea. E galbenă și tace. Cred că vrea să se ducă în altă parte, la Vremea de dincolo. Dincolo, poate nu suduie nimeni. Dincolo, poate-s oamenii mai drepți, mai departe de tablă și beton, mai departe de hărmălaie, șuruburi și arbori cotiți. Poate-s mai aproape de copaci și liniște, de rostul lor pe pământ!... Sigur că da! nu mai văd mâța!... uite-o, deja-i pe trotuarul celălalt, uitându-se peste umăr și parcă rugându-mă să trec și eu, să nu mai zăbovesc aici! și acolo plouă! și acolo se aud șuvoaiele huruind indiferente la prostia omenească! dar nu se vede și nu se aude nimeni suduind Binefacerea și Binecuvântarea! Nu?

ȘCOLIȚI ÎN VIOLENȚE ȘI CONTRABANDĂ ● **RECIDIVIȘTI**

Până acum, „hoții Crăciunului 2023” au fentat pușcăria

MARIANA CONSTANDACHE
mariana@viata-libera.ro

Cei trei indivizi din Galați, arestați în trafic după ce au dat o spargere în județul Neamț și asupra cărora planează suspiciuni rezonabile că ar fi autori ai unor spargeri în serie comise în mai multe județe în ultimele trei luni, au un trecut ”fabulos”. Au ajuns preventiv după gratii pentru 30 de zile și deoarece, în cazierul fiecăruia, sunt trecute fapte pentru care însă nu prea au stat în pușcărie.

Judecătoria Galați a admis solicitarea procurorilor de a-i aresta pe cei trei suspecți de comiterea mai multor furturi din locuințe și i-a trimis dup gratii, pentru 30 de zile pe Mihai Patea, Auraș Ciprian Donciu și Ionel Ali, toți din Galați. Indivizii au fost reținuți în trafic duminică, 14 ianuarie, la Bacău, în urma unei operațiuni la care au pus umărul polițiști din trei județe. Asta după ce, timp de trei luni, gruparea a dat lovituri pe bandă, vânând locuințe bogate din Galați și județele limitrofe, din care au furat bani și bijuterii. Numai la ultima spargere, dată duminică într-o casă dintr-un sat din județul Neamț, au plecat cu o pradă de circa 40.000 de lei, constând în mare parte în bijuterii. Nici nu e de mirare că în câteva luni au reușit să se ”miște” atât de eficient fără să fie prinși, folosind metode diferite de operare, pentru că fiecare dintre ei are o ”bogată” și variată practică infracțională. Deși au trecut prin arestul poliției, în închisoare au stat mai puțin, asta deoarece ori au fost scutiți complet de pedepse, au primit condamnări cu suspendare sau beneficiază de măsuri preventive fără privare de libertate în cadrul proceselor pe care le au pe rol.

Scurtă istorie a recidivelor

Cei trei suspecți reținuți și cercetați acum pentru furt calificat au dobândit ”calificarea” de infractori cu state vechi în ani de zile, în care au fost arestați, judecați și condamnați pentru diverse fapte, de la simple furturi și violențe, la infracțiuni de crimă organizată. Paradoxal, nu prea au stat în pușcării, pentru că sentințele au fost blânde. Bunăoară, unul dintre cei arestați acum ca spărgător de locuințe este Mihai Patea. Un gălățean care în urmă cu exact un an primea o condamnare de 8 luni de închisoare cu suspendare în urma unui scandal în care folosise fără drept o armă și tulburase grav liniștea și ordinea publică. Mult mai „bine” stă complicele său, Auraș Ciprian Donciu, aflat sub control judiciar din vara anului trecut într-un dosar penal de furt, aflat în stare de judecată. Trecutul infracțional al lui Donciu este unul greu. Are la activ mai multe ordine de protecție, dar acestea pălesc în fața unui dosar de crimă organizată, trimis în judecată de DIICOT Galați în 2015. Atunci, alături de alte 15 persoane printre care și tatăl lui, Donciu a fost cercetat și judecat pentru constituire de grup organizat și contrabandă calificată. Dosarul a stat cinci ani pe masa Tribunalului Galați, care, în cele din urmă, l-a condamnat pe Donciu la 5 ani și 5 luni de închisoare. Trei ani mai târziu, în martie anul trecut, Curtea de Apel admitea desființarea sentinței Tribunalului și constata încetarea procesului pentru Donciu și alți inculpați din dosar, pe motiv că intervenise prescripția. Lucru firesc de altfel, după opt ani de la trimiterea în judecată. La acestea se mai adaugă o condamnare de 6 luni de închisoare, tot cu suspendare, aplicată de Judecătoria Botoșani, în ianuarie 2022, care l-a obligat în schimb la 90 de zile de muncă în folosul comunității. De precizat că magistrații botoșăneni nu aveau cum să îi rețină recidiva pentru contrabandă, întrucât Curtea de la Galați nu se pronunțase încă asupra apelului, hotărârea primei instanțe nefiind definitivă. Conform informațiilor publice la acest moment pe portalurile instanțelor de judecată, ultimul pe listă la capitolul ”obrăznicii” penale este Ali Ionel. Suspect de furt calificat, Ali face și el parte dintr-o grupare, trimisă în judecată sub acuzația de ”infracțiuni la regimul vamal”. Procesul este deocamdată pe rolul Judecătoriei Galați, nefiind pronunțată o condamnare care să-l califice, oficial, ca recidivist. ●

raportare

2.488 de viroze respiratorii în doar o săptămână

RALUCA ICHIM
raluca.ichim@viata-libera.ro

Direcția de Sănătate Publică Galați a făcut bilanțul afecțiunilor de sezon, de care suferă din ce în ce mai mulți gălățeni, aferente celei de-a doua săptămâni a lunii ianuarie. Astfel, în perioada 8-14 ianuarie au fost înregistrate 2.488 de viroze respiratorii, dintre care, în 60 de situații, pacienții au avut nevoie de internare în spital pentru tratament de specialitate. Grupa de vârstă cea mai afectată, cu 752 de cazuri, a fost cea cuprinsă între 5 și 14 ani. 240 de persoane au avut de suferit din cauza pneumoniilor, 81 dintre acestea ajungând pe patul de spital pentru vindecare. Grupa de vârstă cea mai afectată a fost cuprinsă între 0-1 an, unde s-au înregistrat 50 de cazuri. „În ceea ce privește gripa, pentru perioada monitorizată am înregistrat 175 de bolnavi, cu 28 de internări, iar segmentul de vârstă cel mai afectat a fost cuprins între 2-4 ani. Pentru această categorie am înregistrat 49 de cazuri”, a precizat Liliana Iordăchescu, purtătorul de cuvânt al DSP Galați. ●

Unde sunt amplasate radarele

TRAFIC. Astăzi, 18 ianuarie, radarele Poliției Rutiere vor fi amplasate, în municipiul Galați, pe străzile Oțelarilor, Prelungirea Brăilei și Ștefan cel Mare. În județ, șoferii prezenți pe șosele vor fi monitorizați pe DN 25, în localitățile Liești și Barcea, precum și pe DJ 251, în comunele Cuza Vodă și Cudalbi. Pe DN 26, radare se vor afla la Vânători și Tulucești, iar pe DE 581, un radar va fi prezent la Cosmești.
● **M. Constandache**

EVENIMENTE
www.viata-libera.ro Viața la zi

UNDE ACȚIONEAZĂ ASTĂZI POLIȚIA LOCALĂ

UTIL. Polițiștii locali de la Serviciul Rutier vor fi pe străzi cu efective sporite și astăzi, 18 ianuarie. Astfel, echipajele rutiere se vor afla în următoarele zone, cu ochii pe staționările neregulamentare și pe pietonii care traversează prin locuri nepermise: str. Brăilei, zona Spitalul Clinic Județean de Urgență „Sf. Apostol Andrei“; str. 1 Decembrie 1918 (General) și bulevardul Milcov; bulevardul Henri Coandă, între str. Traian Vuia și bulevardul George Coșbuc; str. Gheorghe Doja, între str. Nae Leonard și str. Anghel Saligny; str. Brăilei, între str. Traian și bulevardul Siderurgiștilor; str. Traian, între str. Cezar și str. Tecuci (Piața Centrală); bulevardul Oțelarilor, între str. Stadionului și str. Brăilei, bulevardul Dunărea; str. Domnească, între str. Navelor până în str. Radu Negru.
● **M. Constandache**

EVENIMENT

www.viata-libera.ro Viața la zi

PRIMĂRIA GALAȚI PROPUNE ANULAREA UNOR CREANȚE FISCALE

PLAFON. „Anularea creanțelor fiscale mai mici de 39,99 de lei, aflate în sold la data de 31 decembrie 2023, înregistrate în evidența curentă, pe fiecare rol nominal unic", propune un proiect de hotărâre ajuns la comisiile Consiliului Local. Acest plafon se stabilește doar pentru rolurile care nu mai au bunuri impozabile, înregistrate în evidența fiscală în anul precedent, se precizează în proiectul de hotărâre. Iată pe ce se bazează propunerea Primăriei. Codul de procedură fiscală prevede, în situațiile în care cheltuielile de executare, inclusiv cele privind comunicarea prin poștă, sunt mai mari decât creanțele fiscale supuse executării silite, să se probeze anularea debitelor respective. Rămâne de văzut dacă aleșii vor fi de acord.

● **Anca Melinte**

O AFECȚIUNE GENETICĂ RARĂ A ÎNTORS PE DOS VIAȚA UNEI FAMILII DIN GALAȚI ● **APEL**

La doi ani, Iris Cristiana luptă zilnic pentru supraviețuire

RALUCA ICHIM
raluca.ichim@viata-libera.ro

Nașterea unui copil ar trebui să fie o bucurie pentru părinți. Din păcate, nu același lucru pot afirma părinții micuței Iris Cristiana, care, de la șase luni de viață, se luptă să supraviețuiască, după ce a primit, din partea medicilor, un diagnostic cumplit. Acum micuța are puțin peste doi ani și, alături de întreaga ei familie, trebuie să facă zilnic față unor probleme foarte mari de sănătate.

„Iris Cristiana este o luptătoare în vârstă de doi ani și patru luni, care, din nefericire, se confruntă cu provocări medicale deosebit de dificile. La vârsta de doar șase luni, i s-a pus diagnosticul de Sindromul «Joubert», o afecțiune genetică rară care afectează structura cerebrală, influențând dezvoltarea ei globală și capacitatea cognitivă. Lupta ei nu se oprește aici. Sindromul «Joubert» a lăsat amprenta și asupra rinichilor și ochișorilor săi, fiind diagnosticată și cu distrofie retiniană, o afecțiune gravă care, în timp, poate duce la pierderea vederii", ne-a povestit, cu lacrimi în ochi, mama micuței Iris. În ciuda acestor provocări, există speranță și posibilitatea de recuperare, dar sănătatea și recuperarea ei depind și de sprijinul nostru, al tuturor celor care empatizăm cu suferința și ne dorim să oferim, după posibilități, un gram de speranță în sufletul părinților devastați de durere. „Noi, familia ei, depunem eforturi extraordinare pentru a-i oferi îngrijirea și terapia de care are nevoie. Zilnic, participă la sesiuni de kinetoterapie, logopedie și terapie senzorială și comportamentală, investind în dezvoltarea ei. Chiar dacă, în prezent, Iris a atins nivelul unui copil de șapte luni, cu sprijin, putem contribui la creșterea ei și la atingerea potențialului maxim pentru că încă nu știm dacă recuperarea poate fi de 100%", a mai spus mama acesteia.

Alexandra Căpitănescu, alături de micuța Iris

Micuța Iris Cristiana are nevoie de foarte mulți bani, pentru că merge în fiecare zi la terapie, tratamentul ei fiind zilnic și de lungă durată. Impresionat de drama familiei și de suferința micuței Iris, Adrian Pîrvu, directorul ANIF Galați, nu a rămas indiferent la strigătul de ajutor al familiei și, așa cum ne-a obișnuit, acesta pregătește o seară cu muzică și voie bună, cu invitați de marcă, iar banii care vor fi adunați vor fi donați micuței Iris pentru tratamentele zilnice de care are nevoie pentru a supraviețui. „Lansez către voi o invitație la cea de a-VI-a ediție a «Serii Faptelor Bune» ,către toți cei care în viața de zi cu zi nu puteți fi doborâți de nimic, dar pentru care să vedeți suferința în ochii unui copil vă îngenunchează sufletește. Alături de Iris, vin Alexandra Căpitănescu (câștigătoarea trofeului «Vocea României») și Frații Roman care ne vor delecta cu un concert caritabil, în data de 28.01.2024, ora 17,00, la restaurantul Bel Ami Galati. Veniți și voi alături de noi!", a spus Adrian Pîrvu. Menționăm faptul că directorul ANIF Galați este recunoscut gălățenilor pentru că nu ezită niciodată să sară în ajutorul celor suferinzi.

„Viața liberă" empatizează și de această dată cu suferința micuței Iris și a părinților acesteia și face apel la toți cei care doresc să contribuie, după posibilități, la continuarea terapiei fetiței, terapie fără de care aceasta nu ar putea supraviețui. Vom face publice cele trei conturi deschise de mama fetiței pentru aceasta.

Asociația IRIS CRISTIANA, RO94 RNCB 0141 1778 3746 0001, Cont Lei, RO67 RNCB 0141 1778 3746 0002, cont în euro și RO45 RNCB 0141 1778 3746 0010 cont USD. ●

neatenție

Un copil a căzut de la fereastra apartamentului în care locuia

RALUCA ICHIM
raluca.ichim@viata-libera.ro

O clipă de neatenție din partea mamei a fost suficientă pentru un copil de cinci ani și șase luni să cadă pe fereastra apartamentului în care locuia. Din fericire, micuțul a scăpat cu viață și, după ce a primit îngrijiri medicale de la cadrele medicale de la Ambulanță, a fost transportat la Spitalul de Pediatrie. „Pe 16 ianuarie 2024, în jurul orei 18,50, polițiștii Secției 2

Poliție Galați au fost sesizați, prin apel SNUAU 112, referitor la faptul că un minor ar fi căzut de la fereastra unui apartament, situat la etajul al treilea al unui bloc de locuințe de pe strada Regiment 11 Siret, din municipiul Galați. Din cercetările efectuate de polițiști la fața locului, a reieșit că, în timp ce se afla nesupravegheat în bucătăria apartamentului în care locuia cu mama sa, o femeie de 27 de ani, băiatul, în vârstă de cinci ani și șase luni, s-ar fi urcat pe un corp de mobilier și ar fi căzut de la fereastră, pe trotuarul din exteriorul imobilului. Minorul a primit îngrijiri din partea echipajului medical sosit la fața locului și, ulterior, a fost transportat, în stare conștientă, la Spitalul de Urgență pentru Copii "Sfântul Ioan" din Galați. În cauză a fost deschis dosar penal sub aspectul săvârșirii infracțiunii de vătămare corporală din culpă, cercetările fiind continuate în vederea stabilirii cu exactitate a împrejurărilor în care a avut loc evenimentul", ne-a declarat purtătorul de cuvânt al Inspectoratului Județean de Poliție, comisar șef de poliție Felicia Tudoran. ●

PICTOR ISSER, STRADA ŞI ALEEA INCERTITUDINILOR EDILITARE ● URBAN

Măcar canalizare, dacă de asfalt nu se pune problema

ANCA MELINTE
ancam@viata-libera.ro

„Lucrări începute, abandonate, reluate şi tot neterminate / 11 ani pentru modernizarea unei străzi de 745 de metri" era titlul articolului publicat în 21 martie 2019 în care semnalam povestea fără sfârşit a străzii Pictor Isser. Suntem în ianuarie 2024, dar nimic nu s-a schimbat în bine. Poate doar în mai rău: gropile s-au lărgit şi adâncit, hârtoapele s-au mărit, iar carosabilul şi resturile de trotuare s-au degradat şi mai mult. Ceea ce ne-a readus pe zona nemodernizată a străzii Isser a fost invitaţia primită pe e-mail la redacţie.

„Locuiesc pe strada Aleea Pictor Isser din Galaţi, care porneşte din imediata apropiere a Liceului «Anghel Saligny» şi se termină în Drumul de Centură, aflat în reabilitare. Strada noastră nu dispune de sistem de canalizare. Fiind o stradă în uşoară pantă, singura posibilitate de racordare a străzii la sistemul de canalizare este în Drumul de Centură. Dacă Drumul de Centură va fi reabilitat, va fi aproape imposibil de conectat strada la sistemul de canalizare. Vă propun să veniţi pe strada noastră, să faceţi câteva poze şi să faceţi un reportaj care sperăm că va avea un ecou", a fost mesajul primit pe adresa redacţiei.

Am dat curs invitaţiei. Şi, de cum am ajuns, ne-a cuprins senzaţia de deja-vu. Tot ceea ce scrisesem şi fotografiasem în urmă cu aproape cinci ani era acolo, aproape neschimbat. Gropile, hârtoapele, carosabilul jerpelit şi trotuarele măcinate. Imaginile sunt mai grăitoare decât cuvintele noastre! Cert este că aleea arată, totuşi, mai bine decât strada cu acelaşi nume.

Ne-am reamintit şi ceea ce afirma, la 1 ianuarie 2019, Primăria Galaţi, cu privire la lucrările care ar mai fi de executat în cadrul modernizării: „Pe tronson strada Tecuci – strada Aleea Cămine CSG – strada Emil Racoviţă – strada Aleea Pictor Isser, se impune înlocuirea conductelor de apă existente cu o conductă de apă, branşamente de apă către consumatori, infrastructura şi suprastructura carosabilului şi a trotuarelor. Pe tronsonul Aleea Pictor Isser – Magistrala CSG, lucrările vizează execuţia unui colector de canalizare, a conductei de apă, a racordurilor de canalizare la consumatori, a branşamentelor de apă, dar şi infrastructura şi suprastructura carosabilului şi a trotuarelor. Pe tronsonul Magistrala CSG – cămin existent, sunt prevăzute execuţia conductei de canalizare din strada Pictor Isser cu descărcare în căminul existent din strada Magistrala CSG şi execuţia conductei de apă din strada Pictor Isser până la inelarea cu conducta existentă din Magistrala CSG. În anul 2019, vom propune Consiliului Local alocarea fondurilor de la bugetul local pentru actualizarea proiectului în concordanţă cu necesarul actual şi cu noile tehnologii", promitea Primăria.

La cum arată situaţia, noile tehnologii încă se lasă aşteptate...

Iată ce ne-a comunicat acum Primăria Galaţi referitor la canalizarea străzii Aleea Pictor Isser: „Referitor la solicitarea dumneavoastră vă comunicăm că este în analiză posibilitatea de racordare a acestei străzi la sistemul de canalizare. Aceasta presupune pe viitor inclusiv găsirea soluţiei tehnice potrivite, precum şi sursa finanţării". Ce-ar mai fi de spus dincolo de incertitudini edilitare?! Că strada şi aleea Isser poartă de fapt numele celebrului pictor şi grafician român Iosif Iser (21 mai 1881 - 25 aprilie 1958) care, în variantă „culturnică" gălăţeană, a mai primit un „s". ●

accident

Două maşini s-au ciocnit violent la „Eternitatea"

MARIANA CONSTANDACHE
mariana@viata-libera.ro

Patru persoane au fost rănite, două maşini grav avariate şi circulaţia paralizată la o oră la care mulţi gălăţeni mergeau la serviciu. Toate acestea sunt consecinţele unui nou accident rutier care a avut loc miercuri dimineaţă, în jurul orei 7,00 la intersecţia bulevardului George Coşbuc cu strada Basarabiei. Din primele cercetări a rezultat că impactul între două maşini a avut loc din cauză că şoferiţa uneia dintre ele, o tânără de 23 de ani care venea pe Basarabiei dinspre IFR, ar fi vrut să vireze la stânga pe Coşbuc. În intersecţie, s-a ciocnit însă frontal cu o autoutilitară, care venea din sens opus, şi la volanul căreia se afla un tânăr de 22 de ani. În urma impactului, al doilea autoturism a fost proiectat într-un stâlp de iluminat public. Cei doi şoferi au fost răniţi, la fel ca alte două persoane, pasagere în camioneta condusă de tânăr, respectiv o femeie de 41 de ani şi un tânăr de 27 de ani. Toţi au fost duşi la spital pentru îngrijiri medicale. Intervenţia echipajelor medicale şi cercetările la faţa locului au făcut ca traficul pe cele două artere importante să fie serios afectat, pe ambele străzi cu toate sensurile de deplasare formându-se cozi de sute de metri. În cauză a fost deschis un dosar penal pentru vătămare corporală din culpă, urmând a se stabili circumstanţele în care nu s-a acordat prioritate în intersecţie. ●

EVENIMENT
www.viata-libera.ro Viaţa la zi

ARMĂ ILEGALĂ, GĂSITĂ ÎN CASA UNUI PIROMAN

PERCHEZIŢIE. Se complică situaţia în cazul unui bărbat din judeţul Galaţi, arestat pentru distrugere prin incendiere. În vârstă de 39 de ani, acesta se află într-o celulă a poliţiei, dar asta nu l-a scutit de la a primi o vizită a oamenilor legii chiar la el acasă. Poliţiştii de la Arme au descins zilele trecute la Slobozia Conachi, după ce au obţinut informaţii că suspectul arestat ar fi deţinut ilegal şi o armă. Suspiciunea a fost confirmată odată cu descoperirea unei arme neletale de tir sportiv, cu aer comprimat, de calibru 4,5, pe care bărbatul o deţinea fără drept. Arestatul s-a mai ales astfel cu un dosar penal pentru nerespectarea regimului armelor şi muniţiilor, faptă care i-ar putea mări considerabil pedeapsa pe care o va primi pentru că şi-a reglat conturile prin incendiere. ● **M.C.**

ACTUAL
www.viata-libera.ro Viața în România

PROGRAMUL ”RABLA PENTRU SOBE”, PREGĂTIT DE LASARE

MEDIU. Bugetul propus pentru programul-pilot ‘’Rabla pentru sobe’’ se ridică la valoarea de 500 milioane de lei, a anunțat ministrul Mediului, Apelor și Pădurilor, Mircea Fechet. „Pentru prima oară, lansăm în consultare publică un program de finanțare care își propune să înlocuiască sobele vechi, cu randament ineficient, cu unele noi, pentru că există tehnologii care pot să crească acest randament la peste 80 la sută. Așteptăm cu mare interes contribuția comercianților, a instalatorilor de astfel de echipamente, primăriilor din țară și a oricărui specialist până la urmă care ne poate da un feedback. Ne dorim ca acest program să reducă cheltuielile românilor cu încălzirea, la fel cum ne dorim în mod suplimentar să avem și un aer mai curat“, a declarat ministrul. Finanțarea propusă este de 70 la sută din costul unei sobe, bugetul alocat fiind estimat pentru 50.000 de sobe. Programul este unul pilot, adresat pentru început comunelor din cele 28 de județe din zona montană. În funcție de rezultate, programul ar urma să fie extins la nivel național. ● **Ovidiu Amălinei**

PESTE 1.100 DE CAMIOANE AȘTEAPTĂ SĂ INTRE DIN UCRAINA ● **PROTEST**

Vama Siret, blocată de agricultorii români

CRISTINEL LUCA
cristi.luca@viata-libera.ro

Peste 1.100 de camioane așteaptă să intre în România prin Punctul de Trecere a Frontierei Porubne - Siret, au declarat pentru Agerpres reprezentanții autorităților vamale ucrainene. Potrivit surselor citate, pe teritoriul ucrainean coloana de mașini de mare tonaj care urmează să facă formalitățile de ieșire din Ucraina și intrare în România se întinde pe câțiva zeci de kilometri.

Niciun camion nu a tranzitat Punctul de Trecere a Frontierei (PTF) Siret, între Ucraina și România, începând de luni după-amiază, ca urmare a protestului agricultorilor și transportatorilor români, potrivit datelor transmise miercuri de purtătorul de cuvânt al Serviciului Teritorial al Poliției de Frontieră Suceava (STPF), Alina Petraru. Traficul pentru automarfare este întrerupt complet pe sensul de intrare în România. "Începând din data de 15 ianuarie 2024, ora 16.15, traficul prin PTF Siret pentru automarfare, pe sensul de intrare în țară, este întrerupt, din cauza protestelor fermierilor și transportatorilor“, a afirmat reprezentantul STPF.

În schimb, în această perioadă, tranzitul prin PTF Siret al autoturismelor, microbuzelor și autocarelor s-a desfășurat atât pe intrarea, cât și pe ieșirea din România.

Autoritățile din Suceava au decis să permită camioanelor care sunt blocate în Punctul de Trecere a Frontierei Siret să se deplaseze spre frontieră, au anunțat reprezentanții Inspectoratului de Jandarmi Județean (IJJ) Suceava.

Potrivit purtătorului de cuvânt al Jandarmeriei Suceava, Roxana Iuliana Botezatu, camioanele se vor deplasa în coloane de câte zece de la Siret până în Punctul de Trecere a Frontierei. "Începând cu ora 09.30, în vederea fluidizării traficului, s-a dispus începerea activității de procesare a TIR-urilor din orașul Siret către Ucraina. În acest sens, în coloană de câte zece, TIR-urile se deplasează către Punctul de Trecere a Frontierei Siret“, a precizat oficialul IJJ.

Jandarmeria informează că, miercuri dimineață, la protestul agricultorilor mai participau 52 de tractoare, șase camioane, 15 autoturisme și aproximativ 100 de persoane. ● **Sursa foto Agerpres**

PRF PVL 000031
Viața liberă VL online

mobilizare

Galațiul face simulări pentru primirea valurilor de refugiați

MARIANA CONSTANDACHE
mariana@viata-libera.ro

Instituțiile de forță și cele de intervenție în situații de urgență au pus în aplicare, în ultimele zile, un plan pe care îl califică drept ”unul de rutină”. Acela de a testa capacitatea de mobilizare în cazul în care în Galați ar ajunge, într-un timp foarte scurt, un număr foarte mare de ”persoane evacuate”. Exercițiul, despre care ISU Galați ne-a confirmat că are caracter inopinat, se desfășoară în parteneriat cu Înaltul Comisariat al Națiunilor Unite pentru Refugiați și a constat, în principal, în ridicarea unei tabere mobile de cazare temporară a unor persoane evacuate. Mai exact, pe Stadionul ”Dunărea”, unde a fost instalată o tabără mobilă, același loc unde, de la începutul războiului din Ucraina, au fost montate corturi pentru adăpostirea refugiaților. Din fericire, tabăra a fost demontată fără să fie folosită. ”Periodic se organizează astfel de acțiuni destinate testării capacității operaționale pentru gestionarea optimă a diverselor situații de urgență. Chiar dacă derularea acestora poate genera un disconfort în rândul populației, sunt benefice și binevenite pentru verificarea funcționalității echipamentelor și a tehnicii de intervenție, testarea procedurilor specifice și a timpului de răspuns aferente instituțiilor implicate. De asemenea, s-a urmărit modul de coordonare și colaborare între instituțiile participante, precum și timpul de mobilizare al personalului propriu”, a susținut cpt. Dan Ionașcu, purtătorul de cuvânt al ISU Galați. ●

Mii de proiectile descoperite la Râmnicu Sărat

ALERTĂ. Pirotehniștii din cadrul Inspectoratului pentru Situații de Urgență (ISU) Buzău au descoperit 3.487 de proiectile și dispozitive explozive, din timpul celui de-Al Doilea Război Mondial, pe un teren din municipiul Râmnicu Sărat, fiind vorba despre cel mai mare depozit de muniție subteran identificat în ultimii ani pe raza județului. Potrivit ISU Buzău, o parte dintre proiectile au fost descoperite inițial de către angajații unei societăți care efectuau lucrări de excavare. Pirotehniștii buzoieni au demarat procedurile de îndepărtare în condiții de siguranță a proiectilelor. ● **Ovidiu Amălinei**

"DAUNE" VIZIBILE CU OCHIUL LIBER ● **TRAVERSARE**

Bacul de la Galați ar putea rămâne doar pentru nostalgici

CRISTINEL LUCA
cristi.luca@viata-libera.ro

Nu trebuie să fii doctor în economie ca să-ți dai seama că deschiderea podului peste Dunăre de lângă Brăila a lovit puternic în afacerea traversării Dunării cu bacul. Când va fi gata și varianta lungă a drumului, pe la Jijila, pentru circulația celor care trec cu mașinile pe pod între Brăila și Tulcea, va fi un alt hop, pentru trecerea căruia Navrom Bac Galați ia în calcul mai multe variante.

Este prea devreme să știm bilanțul financiar al societății gălățene Navrom Bac după deschiderea podului peste Dunăre, dar "daunele" sunt deja vizibile cu ochiul liber.

"Din 115 angajați pe care îi aveam înainte, au mai rămas 92, s-a plecat și prin demisie. Încasările sunt foarte mici, spre deloc. Avem și zile cu 1.500 de lei. Este un lucru normal, era de așteptat. Deschiderea podului ne-a afectat foarte tare, dar am avut noroc de Isaccea (punctul de trecere cu bacul spre Orlivka, din Ucraina, operată tot de societatea gălățeană - n.r.), care a astupat găurile", ne-a spus directorul general al Navrom Bac Galați, Marilena Vasilache.

Deschiderea drumului prin Jijila va fi un punct de cotitură, după care probabil că numai nostalgicii vor mai trece cu bacul, spune directoarea Navrom Bac, care ia însă în calcul și locuitorii de la Cotul Pisicii, din I.C. Brătianu, pentru care traversarea Dunării cu bacul rămâne cea mai la îndemână variantă.

"E posibil să renunțăm la casierii, să facem încasările doar pe bac, este posibil să renunțăm la bacul mare. Când se termină drumul prin Jijila, bacul rămâne pentru nostalgici. Dar, pe de altă parte, sunt atâția copii care merg la școală în Galați de la Pisica, de la I.C. Brătianu, navetiști, oameni care lucrează de la 6 dimineața, oameni care nu au mașini să meargă pe la pod. Nu pot să-i las de izbeliște, fără un program de traversări regulat. Ori mai cumpăr un bac mic, ori facem o parcare mare pe malul din I.C. Brătianu, unde oamenii să lase mașinile și să treacă la picior, cu bacul, încă nu am luat nicio decizie în acest sens", ne-a mai spus Marilena Vasilache.

Podul peste Dunăre de la Brăila a fost deschis circulației pe 6 iulie 2023, dar fără a fi și recepționat, iar traficul este permis doar pe varianta scurtă, până la Măcin. Varianta lungă, pe la Jijila (11 km), care face legătura între podul peste Dunăre și DN 22 Măcin - Jijila - Tulcea, este la 85% execuție, iar CNAIR acuza, în septembrie, o "mobilizare slabă a antreprenorului WeBuild pe șantierul drumurilor de legătură din cadrul proiectului podului suspendat peste Dunăre de la Brăila".

Termenul de finalizare asumat anterior de constructor a fost sfârșitul anului 2023, dar acesta a fost împins undeva spre varatoamna anului 2024. ●

autoturisme

Noi cereri admise în Programul Rabla Local

ANCA MELINTE
ancam@viata-libera.ro

Potrivit Primăriei Galați, în urma depunerii de către persoanele fizice, proprietare de autovehicule uzate, a documentelor care atestă eligibilitatea și finanțarea aferente Programului Rabla Local 2023, 26 de cereri au fost declarate admise, iar alte opt - respinse. Persoanele interesate au posibilitatea de a-și verifica statusul pe site-ul oficial al Primăriei municipiului Galați, iar cele al căror dosar a fost declarat admis au obligația ca, în termen de 30 de zile de la publicarea listei, să depună în vederea completării dosarului următoarele documente: certificatul de distrugere care să menționeze că autovehiculul uzat conține componentele esențiale, act emis de un centru autorizat de casare/ colectare autovehicule uzate; dovada radierii din evidențele fiscale ale UAT Galați; certificatul de radiere din circulație, dar nu mai târziu de 5 zile de la data radierii din circulație.

Lista operatorilor economici autorizați să desfășoare activități de colectare și tratare a vehiculelor scoase din uz poate fi consultată pe site-ul Primăriei, secțiunea Servicii Electronice/ Rabla Local 2023.

Persoanele care se regăsesc pe listă cu statusul „dosar respins" pot depune contestație, la Registratura Primăriei municipiului Galați, din strada Domnească nr. 54. ●

ECONOMIE
www.viata-libera.ro Viața firmelor

GĂLĂȚENI „SCUTURAȚI" DE ÎNCĂ 3,8 MILIOANE DE LEI

INSPECȚII. Inspectorii fiscali din cadrul Administrației Județene a Finanțelor Publice (AJFP) Galați au efectuat, în luna decembrie a anului trecut, 33 de inspecții fiscale și 24 de controale la persoane juridice și fizice, în urma cărora au stabilit obligații suplimentare de plată în valoare de 3,79 milioane de lei. Cea mai mare pondere din aceste obligații (43,80%) a avut-o TVA, în cuantum de 1,66 milioane de lei. De asemenea, ca urmare a celor 15 acțiuni de verificare documentară efectuate la contribuabili persoane juridice, au fost stabilite obligații suplimentare la bugetul de stat în cuantum de 500.555 de lei. Printre acțiunile întreprinse de inspectorii fiscali din cadrul AJFP s-au regăsit inspecții efectuate din proprie inițiativă la contribuabili care prezintă risc fiscal ridicat, inspecții fiscale efectuate în vederea soluționării în termen a deconturilor de TVA, dar și controale inopinate pentru creșterea gradului de conformare voluntară la declarare și plată a obligațiilor fiscale. ● **C.L.**

Angajatorii, invitați să-și actualizeze datele la ANOFM

SISTEM. Angajatorii aflați în baza de date a Agenției Naționale pentru Ocuparea Forței de Muncă (ANOFM) sunt atenționați să-și actualizeze datele aferente contului de administrator sau proprietar al firmei, pentru a se facilita trecerea la serviciul integrat „Platforma PULS". Noul sistem, care va fi funcțional în curând, va facilita depunerea, solicitarea și eliberarea electronică de documente, în vederea accesului la măsurile de stimulare a ocupării forței de muncă (subvenții, prime, alte stimulente financiare) oferite de ANOFM, precum și la servicii integrate de mediere a muncii, afirmă instituția. ● **C.L.**

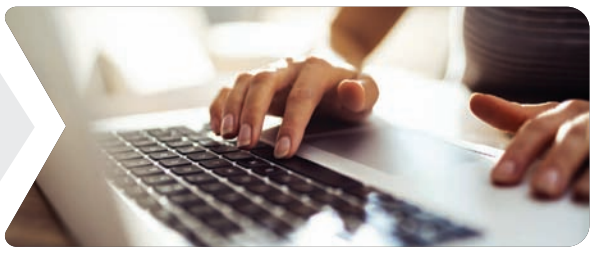

www.viata-libera.ro Viața ca joc SPORT

din sportul gălățean

CSU Galați joacă în Cupă cu ACS Buzău

HANDBAL. Pe 6 februarie sunt programate meciurile etapei a doua a „Cupei României" la handbal masculin. Calificată în dauna echipei CSM Făgăraș, CS Universitatea Galați (Divizia A) va întâlni ACS Buzău, echipă din primul eșalon.

FOTBAL. Echipa feminină de fotbal SC Oțelul continuă pregătirile în vederea returului eșalonului secund. Antrenamentele se desfășoară la Galați sub conducerea antrenorului Gabriel Călinescu, ajutat de Gheorghe Cucu. În luna februarie sunt programate și patru jocuri de verificare.

ATLETISM. Sala "Doina Melinte" din Bacău a găzduit a 39-a ediție a "Cupei Bistrița". Iată câteva rezultate obținute de către atleții de la CS Școlar și Liceul cu Program Sportiv din Galați: Simona Căluian (LPS) - locul IX și Andrei Mușat (CSS) - locul IV la 60 m; Teodora Preda și Matei Patriche (ambii LPS) - locurile X la 1.500 m; ștafeta Liceului cu Program Sportiv Galați (fete) a încheiat cursa de 4x400 m pe locul IV, în 2 minute, 5 secunde, 39 sutimi, în componența: Simona Căluian, Andra Mihai, Andreea Rădean și Andra Ghenea. În sfârșit, ștafeta Clubului Sportiv Școlar - locul VI în 2:19.14 (Ioana Stoica, Mădălina Ragea, Antonia Delaca și Maria Ionescu).

grupaj realizat de
Gh. Arsenie, M. Petrescu

CONTINUĂ CAMPANIA DE ÎNTĂRIRE A LOTULUI ● **FOTBAL**

Pe ce post mai are nevoie Oțelul de jucători

FLORIN RADU
florin.radu@viata-libera.ro

Trupa lui Dorinel Munteanu a ajuns la a treia noutate la nivelul lotului în acest mercato, dar încă mai are un post deficitar.

Gruparea gălățeană a intrat în linie dreaptă pentru prima partidă oficială de campionat din 2024, luni, la FC Voluntari. După sosirile atacanților Rusevici și Malle, Oțelul s-a mișcat și pentru aducerea unui nou mijlocaș central. Cum filiera portugheză a dat roade în tur, Joao Serrao fiind singurul dintre cei patru lusitani transferați în vară care n-a confirmat (și a plecat între timp de la Galați), alături de Maciel, Miguel și Teles se află din această săptămână și Joao Lameira.

Mijlocașul central defensiv, în vârstă de 24 de ani, a trecut în cariera sa pe la FC Porto și Sporting, iar ultima oară a jucat în Rusia, la Baltika Kaliningrad - echipă de la care a venit sub formă de împrumut la Galați. Joao Pedro Santos Lameira, pe numele său complet, a venit să umple golul lăsat de plecarea lui Ariel Lopez - ajuns la UTA, după rezilierea cu Oțelul. Acesta va concura pe post cu Zivulici și Neagu, ceilalți doi jucători din lot ce pot evolua ca închizători. De asemenea, la închidere mai poate fi folosit Adăscăliței, fotbalist pe care Dorinel Munteanu l-a utilizat în mai multe posturi.

Fundașul central, post deficitar

Dacă de la mijloc în sus pare că Oțelul este acoperită pe toate posturile, deficiențe se anunță a fi la nivelul fundașilor centrali. Lovrici, cel mai bun apărător din prima parte, abia revine după o accidentare, în vreme ce Cisse și Yabre n-au oferit siguranța dorită în linia defensivă. Din lot mai face parte Ghiocel, care ar putea să-și recâștige lotul de titular în condițiile date, deși la începutul cantonamentului de la Vatra Dornei era anunțat printre jucătorii liberi să plece. Mai multe cluburi din ligile inferioare s-ar fi interesat de serviciile sale, dar nu s-a concretizat nimic și sunt șanse mari ca Ghiocel să fie printre jucătorii de bază ai liniei de fund. Ceea ce reprezintă un plus, doar că tot ar mai fi nevoie de un fundaș central în lot, fiind un post extrem de sensibil, în care foarte ușor pot interveni accidentări sau suspendări.

Din rândul fundașilor centrali a plecat Joao Serrao, plus Ariel Lopez - care a jucat în mai multe partide în linia defensivă.

Debutul lui Malle mai întârzie

Fotbalistul ofensiv din Mali are de așteptat până va primi viza pentru a putea fi legitimat la echipa gălățeană. Astfel, debutul lui Malle nu va fi posibil în deplasarea de la Voluntari. Într-o situație similară s-a aflat și fundașul Cisse când a venit la Oțelul și a putut debuta la aproape două luni distanță de anunțul transferului.

bilanț

Sportivii CS Școlar - rezultate remarcabile în 2023

GHEORGHE ARSENIE
gheorghe@viata-libera.ro

Un succint bilanț al celor de la Clubul Sportiv Școlar (director, Adriana Neofit) ne arată că la acest club au fost rezultate remarcabile în anul competițional 2023. Cu câteva discipline pe ramurile de sport: caiac-canoe, judo, haltere, volei sau natație, au adunat un buchet consistent de reușite, care legitimează acest club specializat în exclusivitate pe instruirea sportivă.

Diana Banu este o sportivă de top a clubului și a disciplinei judo. Este evidențiată la nivel național la tineret și seniori, locurile 1, 2 și 3 la Balcaniadă, medaliată la "Naționalele" Under 18 și Under 21.

Anamaria Chiroșcă - mai multe clasări fruntașe: locul 1 și 2 în „Cupa României", trei medalii de argint la "Naționalele" de primăvară (categoria juniori 1) și locul 7 la Campionatul European din Portugalia - la caiac-canoe.

La aceeași disciplină, **Dragoș Zimbilschi** - este multiplu medaliat în campionat și în Cupă, dar are și două clasări excelente la "Europenele" de juniori din Portugalia - aur și argint.

Matei Ursachi și Andra Costeanu au ținut aproape, cu locuri fruntașe (cu aur, argint și bronz) la Campionatul Național, la Naționalele Școlare și „Cupa României" de juniori II și III - caiac-canoe.

La haltere, **Valentina Condrea** - multiplă medaliată la juniori și tineret în Campionatul Național.

Echipa de volei - juniori I, locul cinci în turneul Elită.

Un loc fruntaș și la Dragon (fete) în competițiile naționale (argint).

Aceste evidențieri care fac cinste CS Școlar Galați continuă cu judoka Rianna Tăune și Matei Donici, cu înotătorii David Necula Negru și Rareș Ioniță, dar și cu Teodora Năstase (campioană națională la haltere, junioare III).

CSM Galați are de jucat cu Sportul

HOCHEI. Echipa de seniori a CSM Galați are programate două partide, astăzi și mâine, cu Sportul Studențesc, în „Cupa României". Primul joc, cel de astăzi, este programat la ora 17.00, la Patinoarul „Dunărea", iar cel de-al doilea, a doua zi, la Otopeni, de la aceeași oră. Cele două partide nu au miză, întrucât niciuna dintre echipe nu mai păstrează șanse de calificare în faza următoare a competiției naționale. Cele două echipe din grupa gălățenilor care vor avansa mai departe sunt Steaua și Fenestela. **Florin Radu**

ÎNTRUNIRE A PREOȚILOR CAPELANI ● CREDINȚĂ

Slujire creștinească pentru semenii aflați în suferință și boli

OVIDIU AMĂLINEI
ovidiu@viata-libera.ro

La Centrul eparhial al Arhiepiscopiei Dunării de Jos a avut loc marți, 16 ianuarie, întrunirea preoților capelani care activează în instituțiile sociale ale bisericii din județele Galați și Brăila. Tema întâlnirii a fost sporirea slujirii semenilor aflați în suferință și boli, informează Arhiepiscopia Dunării de Jos.

Întrunirea preoților capelani s-a desfășurat în prezența Înaltpreasfințitului Părinte Casian, Arhiepiscopul Dunării de Jos, în Sala "Episcop Chesarie Păunescu" din incinta Centrului eparhial.

"La eveniment, împreună cu clericii capelani, au participat membrii Permanenței Consiliului eparhial, profesori universitari și cadre medicale din municipiul Galați, precum și studenți din cadrul Facultății de Istorie, Filosofie și Teologie din Galați, Secția Asistență socială. În deschiderea evenimentului, chiriarhul Dunării de Jos a ținut o meditație teologică despre importanța slujirii aproapelui nostru prin rugăciune, faptă bună și îngrijirea cu dragoste și disponibilitate. În cadrul întâlnirii au fost discutate aspecte specifice activității desfășurate de către preoții din slujirea socială și au fost făcute propuneri pentru activitățile desfășurate în spitalele și instituțiile sociale.

De asemenea, Părintele Arhiepiscop a propus ca în perioada următoare să se revitalizeze Asociația Medicilor Creștini Ortodocși, filiala Galați, prin cooptarea în cadrul acesteia a preoților și preoteselor care sunt cadre medicale în județele Galați și Brăila. La îndemnul Înaltpreasfințitului Părinte Casian, activitățile de sprijinire a semenilor aflați în suferință și în diverse boli vor continua cu atenție sporită în Arhiepiscopia Dunării de Jos prin profesionalismul cadrelor medicale, implicarea preoților jertfelnici și voluntariatul studenților teologi din cuprinsul eparhiei", precizează Arhiepiscopia Dunării de Jos.

La final, ierarhul locului le-a mulțumit tuturor participanților pentru efortul depus în lucrarea misionară comună pe care aceștia o desfășoară cu multă dăruire și iubire milostivă.

Evenimentul se înscrie în seria manifestărilor dedicate în acest an, în Patriarhia Română, pastorației și îngrijirii bolnavilor și comemorării tuturor Sfinților tămăduitori fără de arginți. ● **foto Arhiepiscopia Dunării de Jos**

îndemn la îndreptare

Rugăciune și filantropie pentru deținuții din penitenciare

OVIDIU AMĂLINEI
ovidiu@viata-libera.ro

Sărbătoarea închinată cinstirii lanțului Sfântului Apostol Petru a fost marți, 16 ianuarie, prilej de rugăciune, de filantropie și de bucurie pentru persoanele private temporar de libertate din cadrul Penitenciarului de Maximă Siguranță din municipiul Galați, informează Arhiepiscopia Dunării de Jos.

"Cu binecuvântarea Înaltpreasfințitului Părinte Casian, Arhiepiscopul Dunării de Jos, un sobor de preoți din Galați a săvârșit slujba Sfintei Liturghii în capela „Sfinții Apostoli Petru și Pavel" din incinta Penitenciarului Galați. După Sfânta Liturghie, chiriarhul Dunării de Jos a oficiat o slujbă de mulțumire și a rostit rugăciunile speciale pentru cei aflați în închisori.

În cuvântul adresat celor întemnițați, Părintele Arhiepiscop a vorbit despre sărbătoarea acestei zile, adresându-le totodată îndemnul ca această perioadă petrecută în privare de libertate să fie un timp al pocăinței și al îndreptării.

La momentul liturgic și catehetic au participat persoane private temporar de libertate, lucrători din cadrul penitenciarului, precum și tineri voluntari gălățeni", se arată în comunicatul Arhiepiscopiei Dunării de Jos.

Anul acesta, parohiile gălățene „Sf. Împărați" și "Sf. Ecaterina", precum și Parohia "Adormirea Maicii Domnului" din localitatea Roșcani, județul Galați, au oferit deținuților prezenți la slujbă pachete cu obiecte bisericești, cărți de rugăciune și iconițe.

"În continuare, Înaltpreasfinția Sa a vizitat șantierul noii biserici din incinta acestei mari unități de detenție, binecuvântând lucrările de zidire efectuate până în prezent la această biserică. Ierarhul locului a săvârșit aici și Parastasul pentru martirii, deținuții și angajații Penitenciarului Galați, trecuți la cele veșnice", precizează Arhiepiscopia Dunării de Jos.

Piatra de temelie pentru noua biserică de penitenciar, ocrotită de Sfinții Apostoli Petru și Pavel, a fost așezată de Înaltpreasfințitul Părinte Casian la data de 16 ianuarie 2023. În prezent, lăcașul de cult este ridicat până la acoperiș. Arhiepiscopia Dunării de Jos este mereu preocupată de identificarea unor noi modalități misionare care să vină în sprijinul catehizării și ajutorării persoanelor private temporar de libertate. Între acestea, se numără și cooperarea dintre diferite comunități parohiale și preoții din slujirea socială, în vederea organizării unor programe comune, atât educaționale, cât și social-filantropice.

Manifestări similare s-au desfășurat și la Penitenciarul Brăila și la Penitenciarul pentru minori și tineri din Tichilești, județul Brăila. ● **foto Arhiepiscopia Dunării de Jos**

Parastas pentru trei mari ierarhi ai Bisericii

CINSTIRE. La împlinirea a 136 de ani de la nașterea vrednicului de pomenire Chesarie Păunescu al Dunării de Jos, evlavios ierarh cu viață sfântă, în Catedrala Arhiepiscopală din Galați a fost săvârșit un Parastas de către Înaltpreasfințitul Părinte Arhiepiscop Casian. Totodată, în ziua de cinstire a Sfântului Antonie cel Mare, chiriarhul a înălțat rugăciune de pomenire și pentru strălucitul ierarh, om de cultură și personalitate proeminentă a Bisericii Ortodoxe Române, mitropolitul Antonie Plămădeală al Ardealului, precum și pentru episcopul Antim Angelescu al Buzăului, care la botez a primit numele Sfântului Antonie cel Mare. ● **O.A.C.**

CREDINȚĂ
www.viata-libera.ro Viața spirituală

HRAM LA BISERICA DIN CARTIERUL MICRO 21

SĂRBĂTOARE. Credincioșii parohiei gălățene din cartierul Micro 21 care îl au ca ocrotitor spiritual pe Sfântul Cuvios Antonie cel Mare, s-au aflat miercuri, 17 ianuarie, în zi de sărbătoare. "Sfânta Liturghie din ziua hramului a fost oficiată de către Înaltpreasfințitul Părinte Arhiepiscop Casian, împreună cu un sobor de preoți și diaconi, în biserica cea mică a comunității, care s-a dovedit a fi neîncăpătoare pentru mulțimea credincioșilor care au participat la slujbă. Având în vedere nevoile pastorale și liturgice ale enoriașilor din această zonă a orașului Galați, în cadrul acestei parohii a fost construită o nouă biserică de dimensiuni mai mari. Noul lăcaș de cult, zidit din cărămidă, se află în prezent la stadiul de finisaje interioare și exterioare", precizează Arhiepiscopia Dunării de Jos. După Sfânta Liturghie, Înaltpreasfinția Sa a binecuvântat cu Agheasmă lucrările efectuate până în prezent la biserica mare a parohiei, și apoi, în proximitatea Așezământului social, a săvârșit Parastasul pentru ctitorii și binefăcătorii acestei biserici. ● **Ovidiu Amălinei**

LUMEA
www.viata-libera.ro Viața pe glob

PRF PVL 000137

ACORD ÎN PARLAMENTUL EUROPEAN ● **MEDIU**

Dezinformarea ecologică la etichetarea produselor, interzisă

OVIDIU AMĂLINEI
ovidiu@viata-libera.ro

Parlamentul European (PE) și-a dat miercuri acordul final privind o directivă care va îmbunătăți etichetarea produselor, interzicând utilizarea declarațiilor de mediu înșelătoare.

Directiva urmărește să protejeze consumatorii de practicile de marketing înșelătoare și să îi ajute să facă alegeri mai bune la cumpărare, potrivit unui comunicat al legislativului comunitar.

Lista UE cu practicile comerciale interzise va fi completată cu mai multe obiceiuri de marketing problematice legate de dezinformarea ecologică (cunoscută și ca "greenwashing") și de uzura prematură a bunurilor. Noile norme vor face etichetele produselor mai clare, prin interzicerea utilizării unor declarații de mediu înșelătoare, cum ar fi "ecologic", "natural", "biodegradabil", "neutru din punct de vedere climatic" sau "eco", fără dovezi în acest sens.

Folosirea etichetelor de sustenabilitate va fi și ea reglementată. În UE vor fi autorizate doar etichetele de sustenabilitate bazate pe sisteme oficiale de certificare sau stabilite de autoritățile publice. Directiva va interzice afirmațiile bazate pe schemele de compensare a emisiilor potrivit cărora un produs ar avea un impact neutru, redus sau pozitiv asupra mediului.

Producătorii și consumatorii vor trebui să se concentreze mai mult asupra durabilității produselor. În viitor, informațiile privind garanția produselor vor trebui să fie mai vizibile. Se va crea, de asemenea, o etichetă armonizată, care va conferi mai multă vizibilitate produselor cu o garanție extinsă. Afirmațiile nefondate privind durabilitatea vor fi interzise, cum ar fi, de exemplu, afirmația potrivit căreia o mașină de spălat va rezista la 5.000 de cicluri de spălare, dacă acest lucru nu este adevărat în condiții normale etc.

"Această lege va schimba viața de zi cu zi a tuturor europenilor. Oamenii vor putea alege produse mai durabile, reparabile și sustenabile datorită etichetelor și reclamelor fiabile", a declarat raportoarea croată Biljana Borzan, din grupul S&D. "Cel mai important, companiile nu mai pot păcăli oamenii spunând că sticlele de plastic sunt bune pentru că au plantat copaci undeva sau nu vor mai putea afirma că un produs este sustenabil fără a aduce dovezi. Aceasta este o mare victorie pentru noi toți!", a adăugat ea.

Directiva trebuie să primească aprobarea finală din partea Consiliului, după care va fi publicată în Jurnalul Oficial al UE, iar statele membre vor avea la dispoziție 24 de luni pentru a o transpune în legislația națională. ●

IRANUL A ATACAT CU RACHETE ȚINTE DIN SIRIA, IRAK ȘI PAKISTAN

RĂZBUNARE. Iranul a lansat atacuri cu rachete balistice și drone împotriva unor ținte ale grupării Stat Islamic din Siria, a unor presupuse baze israeliene din Irak și a unui grup extremist sunnit din Pakistan, acțiuni prin care a spus că vrea să răzbune victimele atacurilor de la Kerman și Rask, transmite EFE. Ofensiva a început marți dimineață, când Gardienii Revoluției au atacat cu 24 de rachete balistice „Kheibar Shekan" ținte care au legătură cu gruparea teroristă Stat Islamic și presupuși „spioni ai regimului sionist" de pe teritoriul Siriei și Irakului. Un număr de 11 rachete au fost lansate spre Arbil, capitala Kurdistanului irakian, împotriva „centrului de dezvoltare a operațiunilor de spionaj și planificare a acțiunilor teroriste", în care au murit patru spioni israelieni, conform versiunii corpului de elită iranian. După atacuri, Guvernul Irakului a negat că atacul cu rachetă ar fi fost îndreptat împotriva unui cartier general al Mossadului israelian, așa cum susține Teheranul, și a asigurat că va prezenta o plângere la Consiliul de Securitate al ONU. ● **Ovidiu Amălinei**

Comisia Europeană

Negocieri privind deblocarea a 50 miliarde de euro pentru Ucraina

Președinta Comisiei Europene, Ursula von der Leyen, a declarat miercuri, în plenul Parlamentului European reunit la Strasbourg, că este "încrezătoare" că toate cele 27 de state membre ale Uniunii Europene vor găsi o soluție pentru a furniza fonduri Ucrainei, o chestiune blocată în prezent de rezistența Ungariei. Ursula von der Leyen a susținut un discurs în Parlamentul European după ce luna trecută liderii europeni au dat undă verde începerii negocierilor de aderare cu Ucraina, dar apoi au eșuat în alocarea unui pachet de 50 miliarde de euro drept ajutor pentru Ucraina de la bugetul UE, din cauza împotrivirii Ungariei.

"Ultimul Consiliu European a arătat voința politică de a fi alături de Ucraina atâta timp cât va fi necesar. Dar trebuie să susținem această decizie cu fonduri adecvate. Am propus să garantăm finanțare stabilă și substanțială pentru Ucraina în următorii patru ani", a spus Ursula von der Leyen, în plenul PE. Ea le-a spus eurodeputaților că nu este vorba numai despre Ucraina în revizuirea bugetului multianual al UE, ci și despre competitivitate, migrație, susținerea Balcanilor de Vest și solidaritate când se produc dezastre naturale.

Ea a părut, astfel, să pledeze pentru o soluție la care să participe toate statele UE, deși la Bruxelles s-au vehiculat mai multe soluții pentru a ocoli un nou eventual veto al Ungariei la Consiliul European extraordinar de la 1 februarie. ● **Ovidiu Amălinei**

Veneția pune taxe pentru turiștii de o zi

AGLOMERAȚIE. Municipalitatea din Veneția a început marți să pună în vânzare bilete de intrare de cinci euro, o taxă aplicată primăvara și vara turiștilor care vin doar pentru o zi în orașul italian, victimă a turismului în masă, relatează AFP. Acest proiect are ca obiectiv principal descurajarea vizitatorilor de o zi, care contribuie la aglomerarea orașului, renumit în întreaga lume pentru operele de artă, podurile și canalele sale și care face parte din 1987 din Patrimoniul Mondial al UNESCO. ● **Ovidiu Amălinei**

ANUNȚURI

mică publicitate
LUNI - VINERI 8,00-17,00
DUMINICĂ 9,00-13,00

departament publicitate
Gina SIMIONESCU | 0731 960 090

PRF MP 003661

UNIUNEA EUROPEANĂ

Instrumente Structurale 2014-2020

REDUCEREA RISCULUI LA INUNDAȚII A MUNICIPIULUI TECUCI, JUDEȚUL GALAȚI

Administrația Bazinală de Apă Prut-Bârlad a realizat, până în prezent, 7% din lucrările propuse prin proiectul *„Reducerea Riscului la Inundații a Municipiului Tecuci, județul Galați”.*

Asocierea S.C SOCOT S.A, S.C. INOVECO SRL și S.C. DIMAR S.R.L. este responsabilă de contractul de proiectare și execuție, iar până în prezent s-au efectuat următoarele: lucrări la golirea de fund, decopertări la baraj, lucrări la descărcătorul de ape mari și la diguri, organizarea de șantier și realizarea de drumuri tehnologice.

Autorizația de construcție nr. 155/13.10.2023 a fost emisă de U.A.T. Tecuci, județul Galați.

Obiectivul de investiție propus în proiectul *„Reducerea Riscului la Inundații a Municipiului Tecuci, județul Galați”* va integra lucrări de protecție împotriva inundațiilor (lucrări de recalibrarea de albie, lucrări de retenție a apei, de reabilitare/retehnologizare a stațiilor de pompare) în bazinul hidrografic al râului Tecucel în zona localității Tecuci.

Valoare totală a contractului de finanțare este de 217.571.493,71 lei.

18.01.2024

ADMINISTRAȚIA NAȚIONALĂ APELE ROMÂNE
ADMINISTRAȚIA BAZINALĂ DE APĂ PRUT-BÂRLAD

VÂNZĂRI
2 CAMERE

• Vând apartament 2 camere decomandat circular etaj 3 micro 17 , 50.000 euro , 0724039534 (805)

VÂNZĂRI
3 CAMERE

• Vând apartament 3 camere, 39B. 0749207451. (282987)

CUMPĂRĂRI
2 CAMERE

• Cumpăr apartament 2,3 camere, parter, etaj 1, 2. Ofer 44000 euro. Telefon 0757552253. (283022)

VÂNZĂRI
CASE

• Vând casă cu variante. 0757574595. (282941)

• Vând casă, singur în curte. 0749061313. (283026)

• Vând casă+teren 1000 mp, Bariera Traian, utilități. Tel. 0747982618. (283037)

ÎNCHIRIERI
OFERTE APARTAMENTE

• Închiriez apartament una cameră, mobilat, utilat complet, termen lung. Telefon 0766310369. (282883)

• Închiriez ap. 1 cameră, neutilat. Tel. 0749207300, 0746263340. (283023)

• PF închiriez apartament 2 camere decomandate. 0747770228. (283052)

• 2 camere Mic.19, parter. Tel. 0748678928. (283060)

ÎNCHIRIERI
OFERTE SPAȚII COMERCIALE

• **SALON ÎNFRUMUSEȚARE ZONA POTCOAVA ÎNCHIRIAZĂ POSTURI COAFOR- FRIZERIE. RELAȚII TELEFON 0747281418, 0741931330 (282938)**

OFERTE
DE SERVICIU

• SC angajează lăcătuși construcții metalice în Galați, și montatori cu detașare în Italia. Tel. 0748918883 (282741)

• Angajăm femeie de serviciu scări de bloc. 0723112233. (282799)

• IANK SECURITY GUARD angajează agenți securitate. 0755124302. (282876)

• Angajăm muncitori în construcții și pepinieră 0741195100. (282887)

• TTS PORTURI FLUVIALE SRL angajează pentru silozul situat în Incinta Port Docuri Galați, inginer mecanic, operator siloz, electrician întreținere și reparații, lăcătuș mecanic. Detalii la telefon 0740118377 / 0790674838. (282908)

• SC angajează cofetar și ajutor de cofetar. Salariu motivant, condiții bune de muncă. Tel.: 0749223352 (282913)

• SC angajează șofer cat. B -distribuție. Tel.: 0749223352 (282914)

• SC angajează inginer industria alimentară. Tel.: 0749223352 (282915)

• SC angajează tehnician electromecanic, electrician, lăcătuș mecanic. Salarizare în funcție de calificarea și aptitudinile fiecăruia. Tel.: 0749223352 (282916)

• SC angajează muncitor calificat/necalificat industria alimentară. Tel.: 0749223352 (282917)

• Grup de firme angajează: gestionar depozit, gestionar piese schimb în domeniul mecanic, inginer mecanic, mecanic și operator mașini ambalare servețele umede. Tel 0742156909. (282931)

• Societate comercială angajează muncitori necalificați. Tel 0742156909. (282932)

• Societate comercială angajează: Agent vânzări export. Tel 0742156909 (282933)

• Angajez vânzătoare pescărie M.17. 0751650513. (282934)

• **SOCIETATE DE CONSTRUCȚII ANGAJEAZĂ NUMAI PENTRU LUCRĂRI ÎN GALAȚI, MUNCITORI ÎN MESERIILE: ZIDARI, CONSTRUCTORI FINISORI, ZUGRAVI, INSTALATORI ȘI SUDORI. RELAȚII TELEFON 0747281418, 0741931330. (282937)**

• HPC HULL PROTECTIVE COATING SRL angajează în condiții favorabile șablatori, vopsitori, polizatori în domeniul naval, pentru punctul de lucru Mangalia. Relații la telefon: 0733688953 (282939)

• FRANCU ROMÂNIA S.R.L. angajează în condiții avantajoase izolatori, schelari în domeniul naval. Relații la telefon: 0723110298. (282944)

• SC SPRING CAPRICE SRL angajează vânzătoare. Oferim salariu motivant, bonuri de masă și program flexibil. Pentru mai multe detatlii, sunați la numărul 0757050027 (282960)

• Angajez personal pentru Italia, montatori geamuri termopan+ construcții, cu experiență. Salariu atractiv. Tel. 0740577536. (282961)

• **SC ANGAJEAZĂ ÎN CONDIȚII AVANTAJOASE: INGINER AGRONOM, TEHNICIAN AGRONOM, LUCRĂTOR COMERCIAL, LĂCĂTUȘ, INSTALATOR TEL. 0745686276 (282979)**

• Am nevoie de șofer și parchetar. 0747569191. (282989)

• SC angajează sudori electric și MIG-MAG. Rel. la tel. 0753112385. (283006)

• SC Isikami Import- Export angajează pentru Galați o persoană în vânzări și achiziții, vorbitor de limba turcă și română. Relații la email: vyslmcz@gmail.com, telefon 0741077738. (283017)

DIVERSE

PRF MP 003659

ANUNȚ PUBLIC

PRIMĂRIA MUNICIPIULUI GALAȚI, titular al proiectului **„Construire creșă mare”** anunță publicul interesat asupra luării deciziei etapei de încadrare fără evaluarea impactului asupra mediului de către A.P.M. Galați, în cadrul procedurii de evaluare a impactului asupra mediului, pentru proiectul „Construire creșă mare”, propus a fi amplasat în Municipiul Galați, Strada Feroviarilor, Nr. 20 A, Județul Galați.

Proiectul deciziei de încadrare și motivele care o fundamentează pot fi consultate la sediul A.P.M. Galați, Strada Regiment 11 Siret, Nr. 2, în zilele de luni-joi între orele 08.30-16.30 și vineri între orele 08.30-13.30, precum și la următoarea adresă de internet http://apmgl.anpm.ro la Secțiunea: Reglementări – Acordul de mediu – Proiect decizie etapă de încadrare.

Publicul interest poate înainta comentarii/observații la proiectul deciziei de încadrare în termen de 10 zile de la data publicării anunțului pe pagina de internet a A.P.M. Galați.

PRF MP 003660

ANUNȚ PUBLIC

MUNICIPIUL GALAȚI anunță publicul interesat asupra luării deciziei de încadrare fără evaluarea impactului asupra mediului de către A.P.M. Galați, în cadrul procedurii de evaluare a impactului asupra mediului, pentru proiectul **„Renovare integrate – reabilitare imobil situate în municipiul Galați, str. Domnească nr. 24”**, propus a fi amplasat în municipiului Galați, strada Domnească nr. 24, județul Galați.

Proiectul deciziei de încadrare și motivele care o fundamentează pot fi consultate la sediul A.P.M Galați, str. Regiment 11 Siret, nr.2, în zilele de luni-joi între orele 08.30 – 16.00 și vineri între orele 08.30 – 13.30, precum și la următoarea adresă de internet http://apmgl.anpm.ro la Secțiunea: Reglementări – Acordul de mediu – Proiect decizie etapă de încadrare.

Publicul interesat poate înainta comentarii/observații la proiectul deciziei de încadrare în termen de 10 zile de la data publicării anunțului pe pagina de internet a A.P.M. Galați.

• **SOCIETATE COMERCIALĂ ANGAJEAZĂ: LĂCĂTUȘI CONSTRUCȚII NAVE, CUNOSCĂTORI PLAN ȘI AJUTOR LĂCĂTUȘ. DETALII LA NUMERELE DE TELEFON: 0748977445,0752058512 ÎNTRE ORELE 9 - 17. (283018)**

• SC angajează lăcătuș mecanic, sudor, muncitori necalificați. Rugăm seriozitate. Nr. tel. 0735510561. (283027)

• SC TURNAROM SA Galați angajează turnător- formator, oțelar, muncitor necalificat, lăcătuș C.F. metalice. Tel. 0744632470. (283030)

• Firmă pază angajează agenți de securitate. 0741261953. (283034)

• **RESTAURANT, situat Țig.1, angajează OSPĂTARI/ ajutor ospătar (fete și băieți), cu sau fără experiență. Salariul atractiv și la timp. Tel. 0759672578 (283039)**

PRF PVL 000023

• Spitalul Clinic de Obstetrică-Ginecologie „Buna Vestire” organizează concurs pentru ocuparea funcțiilor specifice comitetului director după cum urmează: 1 post de director medical, absolvenți de învățământ universitar de lungă durată, cu diplomă de licență sau echivalentă în domeniul medicină, specializarea medicină, confirmați medic specialist sau primar și au minimum 5 ani vechime în specialitate; Dosarele de concurs se depun până pe data de 02.02.2024 ora 12 la Biroul Resurse Umane. Proba scrisă va avea loc în data de 12.02.2024 ora 10, susținerea proiectului de specialitate în data de 16.01.2024 ora 10, iar interviul de selecție în data de 16.02.2024 ora 12. Concursul se organizează la sediul unității din str. N. Alexandrescu nr. 99. Relații suplimentare tel 0236413131 int 115 și pe site. (283051)

• SC SOWIENS SRL ANGAJEAZA ELECTRICIAN SI ZUGRAV. 0744626774 (283068)

• **Angajăm pentru lucrări în Șantierul Naval Damen Galați: vopsitori și polizatori salariu începând de la 19 lei/ora; muncitori necalificați salariu începând de la 17 lei/ora. Asigurăm cazare sau transport. Relatii la telefon 0758066321. (283066)**

Atenție! Pentru MARE PUBLICITATE contactați Departamentul Publicitate: Galați, str. Domnească nr. 68, tel: 0731 960 090, e-mail: pub@viata-libera.ro, www.viata-libera.ro

ANUNȚURI

prin SMS
scanează codul QR pentru detalii

PRF PVL 000135

OFERTE DE SERVICIU

• SC angajează sudori CO2 pentru șantierele navale din Brăila, Tulcea și Giurgiu. Rel. tel: 0723.579.611/0746.052.052 (798)

VÂNZĂRI DIVERSE

• Donez un loc de veci la cimitirul Eternitatea. Tel. 0784303394. (283058)

PRESTĂRI SERVICII

• Reparații frigidere, mașini spălat. Garanție. 0740167887, 0720256788. (281701)

• Execut gresie, faianță, șape, izolații, parchet laminat, zugrăveli, rigips, instalații electrice și sanitare. Tel. 0742338124. (283024)

• Particular execut instalații sanitare. 0748691969 (283074)

• Instalator reparații instalații apă, boilere, robineți. 0754616725 (283075)

LICITAȚII

• Administrația Piețelor Agroalimentare SA organizează în data de 25.01.2024, ora 10.00 la sediul societății din Galați, str. Traian nr. 63, licitație publică cu strigare pentru închirierea următoarelor spații: PIAȚA CENTRALĂ – HALĂ PREPARATE (subsol) - spațiu comercial C8S1 – 14,5 mp; PIAȚA CALEA BASARABIEI - spațiu comercial MF10 – 24 mp (12,00 mp comercial + 12,00 mp depozitare), spațiu comercial MF17 – 24 mp (12, 00 mp comercial + 12,00 mp depozitare); spațiu depozitare M14.2 – 12,60 mp, spațiu depozitare M32 – 13,10 mp; PIAȚA MICRO 19 – spațiu comercial C5.4 – 34,80 mp (16,40 mp comercial + 18,40 mp depozitare); COMPLEX TUDOR VLADIMIRESCU – spațiu prestări servicii C1.3 – 29,50 mp; PIATA CENTRALA – HALA INDUSTRIALE – stand B9, D5, D17, H7, L14 – 8,00 mp/stand comercial; PIAȚA CENTRALĂ PLATOU LEGUME FRUCTE CĂSUȚE - căsuța CL8 – 14,56 mp (depozitare 9 mp + teren 5,56 mp). Procurarea documentației și înscrierile se fac până la data 22.01.2024 de la sediul societății. Informații suplimentare la telefon 0711004025, 0711004827 – Birou Contracte (283042)

PIERDERI

• Pierdut certificat de înregistrare SC Pablo și Nicolas, CUI 46466972, J17/1218/13.07.2022. Se declară nul. (283059)

• Pierdut act de concesiune nr. 63 din 19.08.1998, pe numele Delcea Gheorghe, pentru locul de înhumare din cimitirul „Sf. Lazăr“, sola O, parcela 1, rândul 6, locul 10, suprafață 7,50 mp. Se declară nul. (283061)

• Pierdut contract de vânzare cumpărare nr. 50352/ 1992 încheiat între SC Loconfort SA și Florea Dumitrache și Elena, apartament situat în cartier Micro 16, str. Blaj nr.6, bloc H, ap. 75. Se declară nul. (283063)

• Pierdut contract de vânzare cumpărare nr. 58624/1993 și proces verbal de predare primire al locuinței încheiat între SC Loconfort SA și Teodorescu Gheorghe și Catrina, apartament situat în cartier Micro 38, str. Cicoarei nr.10, bloc N18 ap.20. Se declară nule. (283064)

• Pierdut polite Asigurare aferente SC OMNIASIG VIG SA cu urmatoarele serii: F2451852, F2451854, F2451829, F2451830, F2451831, F2451832, B255977, B264880, B264881, B264882, B264883, B264884, B358781, B394568, H20719, H20720, I45151, I45152, F2439384 F2451891, F2451892, F2451893, F2451894, F2451895, F2451896, F2451898, F2451907, F2451908, F2451909, F2451910, F2451918, F2451920, F2451921, F2451922, F2451923, F2451924 F2451925, F2451926, F2451927, F2451928, F2451929, F2451930, F2451931, F2451932, F2451933, F2451934, F2451935, F2451936, F2451937, G913309, G913310, G913311, G913312, G913313. Se declara anulate si nule! (283070)

• Pierdut legitimație de student pe numele Leițoiu Ștefan. Se declară nulă. (283073)

DIVERSE

• SC BUTAN GRUP SRL anunță publicul interesat asupra depunerii solicitării de emitere a acordului de mediu pentru proiectul „Hala prelucrări metalice“, propus a fi amplasat în județul Galați, comuna Tulucești, sat Tulucești, cod poștal 807300, strada Liliacului, nr. 5. Informațiile privind proiectul propus pot fi consultate la sediul autorității competente pentru protecția mediului A.P.M. Galați, str. Regiment 11 Siret, nr. 2, Galați, și la sediul SC BUTAN GRUP SRL, Str. Traian, nr. 463, Galați, în zilele de luni – joi, între orele 08:30 – 16:00 si vineri între orele 08:30 – 13:30. Observațiile publicului se primesc zilnic la sediul A.P.M. Galați din str. Regiment 11 Siret, nr. 2, Municipiul Galați. (283062)

• S.C. NEVADA-BUTNARU S.R.L., cu sediul in Galati, Strada Soseaua Smardan, Nr.6, judetul Galati, anunță publicul interesat asupra depunerii solicitării de emitere a acordului de mediu pentru proiectul: ''Amenajare platforme betonate'', propus a fi realizat in intravilanul Mun. Galati, Str. Soseaua Smardan, Nr. 6, Judetul Galati. Informatiile privind proiectul propus pot fi consultate pe pagina de internet a autorității competente pentru protectia mediului A.P.M. Galați, http://www.anpm.ro/web/apm-galati/documente-procedura-eim-si-ea si la sediul titularului mun. Galati, Soseaua Smardan, Nr. 6 județul Galați. Observatiile publicului se primesc zilnic pe e-mailul A.P.M Galati – office@apmgl.anpm.ro (283067)

• Anunț public privind intenția de elaborare P.U.Z. „CONSTRUIRE HOTEL COOP ÎN MUNICIPIUL GALAȚI” Mun. Galați, Strada Brăilei, nr. 134A beneficiar COOP GALAȚI SOCIETATE COOPERATIVĂ. COOP GALAȚI SOCIETATE COOPERATIVĂ anunță publicul interesat asupra depunerii solicitării intenției de elaborare P.U.Z.– „CONSTRUIRE HOTEL COOP ÎN MUNICIPIUL GALAȚI”- Mun. Galați, Strada Brăilei, nr. 134A. Procedura de informare și consultare se desfășoară în perioada 18.01.2024–01.02.2024 -Obiectivele documentației de urbanism de tip PUZ sunt: -Organizarea arhitectural- urbanistică în funcție de caracteristicile structurii urbane -Definirea indicatorilor urbanistici în limitele prevăzute de legislația în vigoare -Elaborarea unui regulament specific funcțiunii Documentele aferente propunerilor P.U.Z. pot fi consultate: -La sediul PMG: Instituția Arhitect Șef– Biroul Planificare Urbana, etajul 1, camera 103, date de contact: -telefon: +40(236)307708 -fax: +40(236)461460 -e-mail: planificareurbana@primariagalati.ro -La elaboratorul PUZ: arh. urb. Rodica Roșcan, INTECSRL, date de contact: -telefon: +40(722)478328 -e-mail: info@intec-galati.net Observațiile sau semnalările pot fi transmise în perioada 18.01.2024– 01.02.2024 -La Registratura Generală a municipiului Galați din Str. Domnească nr.54; Pe e-mail: planificareurbana @primariagalati.ro (283076)

• Pătrașcu Ion și Pătrașcu Cornelia, titulari ai proiectului „Construire hală depozitare”, anunță publicul interesat asupra luării deciziei etapei de încadrare fără evaluarea impactului asupra mediului, de către A.P.M. Galați, în cadrul procedurii de evaluare a impactului asupra mediului, pentru proiectul „Construire hală depozitare”, propus a fi amplasat în comuna Lieși, strada Octavian Goga, nr. 5, cvartal 47, parcela 1731, C.F. 106097, județul Galați. Proiectul deciziei de încadrare și motivele care o fundamentează pot fi consultate La sediul A.P.M. Galați, str. Regiment 11 Siret, nr. 2, în zilele de luni-joi între orele 08:30-16:00 și vineri între orele 8:30-13:30, precum și la următoarea adresă de internet http://apmgl.anpm.ro la Secțiunea: ReglementăriAcordul de mediu-Proiect decizie etapă de încadrare. Publicul interesat poate înainta comentarii/observații la proiectul deciziei de încadrare în termen de 10 zile de la data publicării anunțului pe pagina de internet a A.P.M. Galați. (283077)

DECESE

• Cu durere în suflet și profundă tristețe, anunțăm trecerea la cele veșnice a iubitei noastre mame și bunici,
CORANGĂ ANETA, 92 ani.
Dumnezeu să o odihnească în ceata drepților Săi și va rămâne veșnic în sufletele noastre. Fiica Vasilica și nepoții: Răzvan, Oana și Geanina. (283056)

• Cu durere în suflet, anunț trecerea în neființă a soțului meu,
ȚIGAROI SIMION,
un suflet și un om deosebit. Defunctul este depus la capela Cimitirului „Sf. Lazăr“. Înmormântarea are loc vineri, 19 ianuarie 2024, ora 11.30. Dumnezeu să-l ierte! (283071)

• Cu adâncă durere în suflete, anunțăm trecerea în neființă a cumnatului nostru,
ȚIGAROI SIMION.
Dumnezeu să îl odihnească în liniște și pace! Familia Enache. (283072)

• Cu adâncă durere în suflet anunțăm încetarea din viață a celui care a fost pentru noi cel mai bun soț, tată și bunic,
ȚÂRU NECULAI.
Dumnezeu să-l odihnească în pace și lumină. Familia îndoliată. (283065)

COMEMORĂRI

• Au trecut 7 ani de durere, dor nemărginit, de când a plecat de lângă noi dragul nostru
MARIN ROTARU.
Vei fi mereu în gândurile, inimile noastre. Soția Maricica, fiicele Nela, Mirela și nepoțica Matilde. (283025)

• Cu regret și durere în suflete, anunțăm că au trecut 20 de ani, respectiv 5,8 ani de când ne-am despărțit de cei dragi care ne-au iubit și ocrotit, tatăl și mama noastră,
PANAIT NĂSTASE și VICTORIA.
Nu vă vom uita niciodată și ne vom ruga veșnic pentru sufletele voastre. Dumnezeu să vă odihnească în pace și lumină! Copiii: Nuși, Vasilica, Niculiță, Staverică, nurorile Iordana și Stela, și nepoții. (283053)

carnet cultural

EXPOZIŢII

- **Muzeul de Artă Vizuală** *În pregătire, Salonul Anual al Filialei UAPR Galaţi, vernisajul urmând să aibă loc vineri, 19 ianuarie, la ora 13,00.*
- **Casa Artelor** *Expoziţia „Artă pentru suflet“, a sculptorului Gheorghe Nour.*
- **Muzeul de Istorie şi Lapidarium** *Expoziţia foto-documentară „Maria Tănase - 110 ani de la naştere“, „Repere arheologice la Dunărea de Jos“, „Civilizaţia tradiţională din sudul Moldovei“, „Ambient românesc - ambient european, a doua jumătate a sec. al XIX-lea - începutul sec. al XX-lea“.*
- **Casa Memorială „Costache Negri“ (comuna Costache Negri)** *Temporar închisă.*
- **Casa Rurală „Ion Avram Dunăreanu“ (comuna Suhurlui)** *Expoziţia „Ambient tradiţional românesc“.*
- **Casa „Hortensia Papadat Bengescu“ (comuna Iveşti)** *Expoziţia „Personalităţi iveştene“.*
- **Casa Colecţiilor şi Casa „Cuza Vodă“** *Închise.*
- **Sala „Nicolae Mantu“ a Galeriilor de Artă** *Expoziţia „Salonul de Iarnă“ al filialei gălăţene a Uniunii Artiştilor Plastici din România.*
- **Muzeul Istoriei, Culturii şi Spiritualităţii Creştine** *Expoziţiile: „Portrete - tablouri, schiţe, grafică“ (colecţionar Vasile Joanta), „Ia românească“, „Interior de casă tradiţională - în jurul mesei“.*
- **Complexul Muzeal de Ştiinţe ale Naturii „Răsvan Angheluţă“** *Corpul principal (expoziţiile temporare, Acvariul şi Observatorul Astronomic) este închis pentru renovare. Sunt deschise Grădina Botanică (program: miercuri - duminică, 10,00 - 18,00; luni şi marţi, închis) şi Grădina Zoologică din Pădurea Gârboavele (program: miercuri - duminică, 10,00 - 18,00; luni şi marţi, închis).*

BIBLIOTECI

- **Biblioteca „V. A. Urechia“** *La sediul central şi toate filialele, programul este de luni până vineri, între orele 9,00 - 19,00; duminică: 9,00 - 13,00.*
- **Biblioteca Franceză „Eugene Ionesco“** *Program luni - joi: 11,00 - 17,00.*

tel. utile

Dispecerat Urgenţe	112
Ambulanţă non-stop (VITAL MED)	0236/462222
Inspectoratul pentru Situaţii de Urgenţă (ISU)	0236/460142
Inspect. Jud. de Poliţie	0236/407000
Poliţia Transporturi	0236/418460
Secţia 1 de Poliţie	0236/419966
Secţia 2 de Poliţie	0236/460854
Secţia 3 de Poliţie	0236/413400
Secţia 4 de Poliţie	0236/468490
Secţia 5 de Poliţie	0236/416945
Serviciul Teritorial al Poliţiei de Frontieră Galaţi	0236/491066
Centrul de prevenire şi consiliere antidrog	0236/461800
Jandarmi	0236/334152
Poliţia Locală	0236/316000
Prefectură	0236/462739 0236/460330
Consiliul Judeţean	0236/302520 Tel. verde: 0800/828 674
Primărie	0236/307775
Garda de Mediu	0236/461650 0236/413170
ECOSAL PREST	0236/312282
Informaţii CFR	0236/460643
Rezervare bilete tren	0236/496000
Protecţia Consumatorului	021 9551
Starea Civilă	0236/307746
Dispecerat iluminat public	0751/586462
DERANJAMENTE - INTERVENŢII:	
CALORGAL:	0725/257814 0236/473100
APĂ CANAL:	dispecerat - 0236/463294 0236/473380
DISTRIGAZ SUD (Galaţi)	021/9376
ELECTRICA (Siderurgiştilor)	0236 305 973
(Bălcescu)	0236 305 701
ILUMINAT PUBLIC	0751 586462
SPITALE	
Spitalul De Urgenţă	0236/301111 0236/301112
Spitalul Psihiatrie	0236/479401
Boli Infecţioase	0236/334022 0236/334032
Spitalul De Copii	0236/469849 0236/469100
Spitalul Militar	0336/401461
Spitalul TBC	0236/460712 0236/460713
Spitalul CFR	0236/475764 0236/475768
Maternitatea Municipală	0236/413131 0236/412301
FARMACII NON-STOP:	
Hygeia (vizavi de Spitalul Judeţean)	0236/473013

OAMENI DE SEAMĂ ● **CARIERE**

Montesquieu - personalitate a iluminismului francez

Filosoful politic francez Charles-Louis de Secondat, baron de La Brède şi de Montesquieu, rămas cunoscut ca Montesquieu, s-a născut pe 18 ianuarie 1689, în La Brède. A fost una dintre cele mai complexe şi importante figuri ale iluminismului francez.

A primit o educaţie clasică, a urmat un prestigios colegiu catolic, înainte de a studia Dreptul, la Bordeaux. Şi-a început cariera în funcţia de consilier în Parlamentul de la Bordeaux şi mai târziu a devenit vicepreşedinte şi preşedinte al instituţiei, moştenind titlul şi funcţia unuia dintre unchii săi. A demisionat, pentru a călători în Germania, Austria, Anglia şi Italia. Opera sa „Scrisori persane“ (apărută în 1721), în care autorul a satirizat şi a criticat instituţiile franceze, s-a bucurat de un succes imens. În 1728, Montesquieu a devenit membru al Academiei Franceze.

După întoarcerea în Franţa, a scris „Spiritul legilor“ (1748), inspirându-se din călătoriile sale, în special din sistemul parlamentar englez. Lucrarea debutează cu o scurtă discuţie despre legi, în care autorul susţine că „legea în general este raţiunea omenească în măsura în care ea guvernează toate popoarele de pe pământ, iar legile politice şi civile ale fiecărui popor nu trebuie să fie decât cazuri particulare la care se aplică această raţiune omenească“. Scopul deliberat al lui Montesquieu în această carte era să explice legile umane şi legile sociale. Conform lui, tot ceea ce există are legile sale, „Divinitatea“ are legile sale, „lumea materială“ şi „substanţele superioare omului“ au, la rândul lor, legi proprii. Cartea este un studiu comparativ, concentrat asupra a trei tipuri de guvernare (republică, monarhie şi despotism), fiind realizat sub influenţa ideilor lui John Locke. Una din teoriile majore prezentate în lucrare este cea a separării puterilor în stat, conform căreia puterile guvernului trebuie separate şi echilibrate pentru a garanta libertatea individului. Cartea îşi păstrează şi în prezent importanţa istorică, fiind una dintre operele care au influenţat decisiv elaborarea Constituţiei Statelor Unite ale Americii, care, la rândul său, a influenţat esenţial numeroase constituţii din multe state ale lumii.

A încetat din viaţă pe 10 februarie 1755, la Paris. ● **P.V.O. (diferite surse)**

meteo 18 ianuarie România & Europa

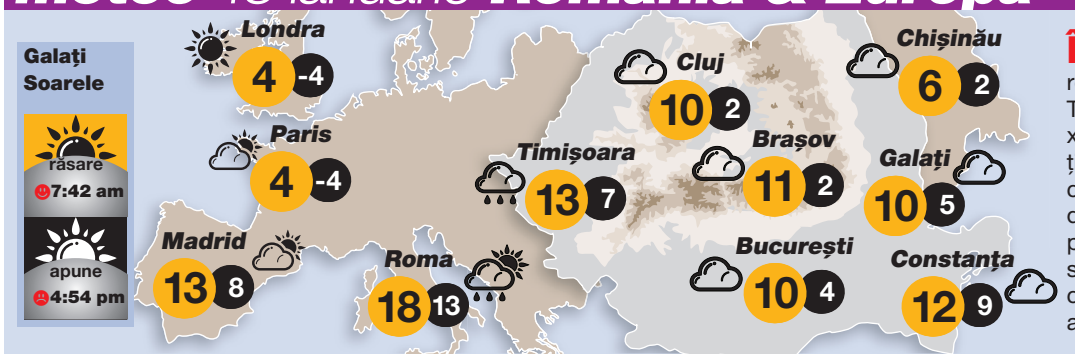

ÎNNORAT. Astăzi, potrivit meteorologilor, cerul va fi în mare parte acoperit. Temperatura aerului va atinge valoarea maximă de 10 grade Celsius, iar pe timpul nopţii, mercurul în termometre va coborî până la circa 5 grade Celsius. Sunt 14 la sută şanse de precipitaţii. Vântul va atinge o viteză de până la 20 kilometri pe oră. Presiunea atmosferică va oscila în jurul valorii de 755 mm coloană de mercur, iar umiditatea relativă va atinge 79 la sută. ● **surse online**

AGENDA

www.viata-libera.ro Viaţa din carnet

ianuarie 18

cronologie

- **1848** *Se naşte IOAN SLAVICI (m. 1925), prozator, memorialist, membru al Academiei Române. Este considerat, prin romanul „Mara“ (1906), întemeietor al romanului realist ardelean.*
- **1861** *Încetează din viaţă JOHN HEATHCOAT (n. 1783), inventator american. A realizat maşina de confecţionat dantelă.*
- **1904** *Se naşte CARY GRANT (m. 1986), actor american, laureat cu Premiul Oscar onorific.*
- **1916** *Se naşte SILVIU BRUCAN (m. 2006), politolog, publicist.*
- **1919** *Încep lucrările Conferinţei de pace de la Paris, la care participă şi o delegaţie română formată din I.I.C. Brătianu, Al. Vaida - Voievod, C. Angelescu şi Victor Antonescu.*
- **1936** *Încetează din viaţă RUDYARD KIPLING (n. 1865), scriitor britanic, laureat cu Premiul Nobel pentru Literatură (1907).*
- **1955** *Se naşte KEVIN COSTNER, actor, regizor american, laureat cu Premiul Oscar.*
- **1997** *Exploratorul norvegian Borge Ousland reuşeşte să traverseze pe jos, singur şi fără ajutor, continentul antarctic, ajungând la baza neozeelandeză Scott de lângă Marea Ross. Ousland a plecat în expediţie pe 14 noiembrie 1996, din insula Berkner.*
- **2008** *Încetează din viaţă R. J. (BOBBY) FISCHER (n. 1943), celebru şahist american.*
- **2009** *Încetează din viaţă GRIGORE VIERU (n. 1935), poet, membru corespondent al Academiei Române.*
- **2011** *Încetează din viaţă CRISTIAN PAŢURCĂ (n. 1964), interpret de muzică folk, autorul „Imnului golanilor“ - melodia simbol a Pieţei Universităţii în anul 1990.*
- **2017** *Încetează din viaţă ION BESOIU (n. 1931), actor român.*

V.L.

Cotele apelor Dunării din 17 ianuarie

CERNAVODĂ	439 CM	- 3 cm	GALAȚI	466 CM	- 2 cm
HÂRȘOVA	488 CM	- 2 cm	ISACCEA	366 CM	- 3 cm
BRĂILA	479 CM	- 3 cm	TULCEA	295 CM	- 3 cm

AGENDA

www.viata-libera.ro Viața din carnet

REDACȚIA ȘI ADMINISTRAȚIA:
Galați, str. Domnească nr. 68
redactie@viata-libera.ro

SECRETARIAT	0725 348 672
REDACȚIE	0731 331 003
DIFUZARE	0236 460 395
PUBLICITATE	0731 960 090

Manager
post vacant

CONSILIUL EDITORIAL

Dan Cătălin PREDESCU
Redactor șef

Anca SPÂNU
Redactor șef adjunct

SOCIAL-EVENIMENT: Mariana CONSTANDACHE, Raluca ICHIM.

ECONOMIC-ADMINISTRAȚIE: Ovidiu AMĂLINEI, Cristinel LUCA, Anca MELINTE.

ONLINE: Daniel BARABOI.

REDACTORI COLABORATORI: Gheorghe ARSENIE, Florin RADU, Iulian VOICU, Gheorghe GURĂU, Ion ZIMBRU, A.G. SECARĂ, David TUDOR.

DTP: Lili CRĂCIUN, Cătălin PARAIPAN, Constantin POPA.

CORECTURĂ: Ramona COTÂRLEȚ, Persida Vanda ONEA.

MARKETING PUBLICITATE: Miruna BĂILĂ, Dorina AXENTE, Gina SIMIONESCU

DIFUZARE: Vasilica BĂLAN, Veronica POPA, Mihai Jean BURLACU.

DESIGN CONCEPT
Cristian Lipan (www.lipandesign.ro)

Tipar realizat la TIPOART IDEA STUDIO - București, Tel. 0723 531 624.

Copierea oricăror elemente grafice sau editoriale ale acestei publicații va fi sancționată prin lege

COTIDIAN INDEPENDENT®
MARCĂ ÎNREGISTRATĂ
auditat de Biroul Român de Audit al Tirajelor, membru al Biroului Internațional de Audit al Tirajelor

ISSN 1221-4914

48.000 DE CITITORI ZILNIC
Publicație ce beneficiază de rezultate de audiență conform Studiului Național de Audiență măsurate în perioada noiembrie 2014 - mai 2016

CERTIFICAT ISO 9001 ȘI 14001

filmul zilei

JOI, 18 IANUARIE

DUPĂ CE NE-AM CERTAT

ANTENA 1. ora 23,30, dramă, romantic, dragoste, 2020, SUA

Cu: Hero Fiennes Tiffin, Josephine Langford, Selma Blair

Titlu original: After We Collided

Hardin Scott și Tessa Young se confruntă cu urmările despărțirii lor. În timp ce Hardin cade pradă unor obiceiuri proaste, Tessa, înarmată cu o nouă încredere de sine, primește stagiul visurilor sale la Vance Publishing Company. Odată sosită la Vance, ea este remarcată de colegul său Trevor.

program TV joi 18 ianuarie

TVR 1

07:00 Telejurnal matinal
10:00 Agrostrategia, best of
10:45 Jumătatea mea (R)
Coreea de Sud, Dramă
12:00 Teleshopping
12:30 Prezențe românești
13:00 Oamenii și legea
13:50 Mic portret de mari române
13:55 Vorbește corect!
14:00 Telejurnal
15:00 Akzente
16:45 Jumătatea mea
Coreea de Sud, Dramă
18:00 Punctul critic
19:40 Fata cu cartea
19:45 Sport
20:00 Telejurnal
21:00 Dosar România
23:00 Anchetele comisarului Antonescu
00:00 Punctul critic (R)
01:40 Dosar Romania (R)
03:30 Ora regelui (R)
04:20 Vis sau realitate? (R)
04:50 Prezențe românești
05:20 Agrostrategia (R)

PRO TV

07:00 Știrile Pro Tv
10:30 Vorbește lumea
13:00 Știrile Pro Tv
14:00 Lecții de viață
15:00 La Maruță
17:00 Știrile Pro Tv
18:00 Ce spun românii
19:00 Știrile Pro Tv
20:30 Las Fierbinți
Romania, Comedie
21:30 Survivor All Stars

00:00 Știrile Pro Tv
00:30 Terminator - Salvarea
SUA, Germania, Marea Britanie, Acțiune, Aventuri, SF, Thriller
02:45 Doctor de bine
03:15 Vorbește lumea (R)
05:00 Ce spun românii (R)

ANTENA 1

08:00 Neatza cu Răzvan și Dani
12:00 Observator
14:00 Poftiți pe la noi: Poftiți în Dobrogea (R)
17:00 Observator
18:00 Prețul cel bun
19:00 Observator
20:30 Lia - soția soțului meu
Romania, Dramă, Romantic
23:00 Observator
23:30 După ce ne-am certat

SUA, Dramă, Romantic
01:30 Lasă-mă, îmi place ! Camera 609 (R)
Romania, Comedie, Romantic
03:30 Povești de familie
05:00 Prețul cel bun (R)

KANAL D

07:00 Hercai
Turcia, Dramă, Romantic
09:00 Știrile Kanal D
10:00 Casa iubirii
12:00 Știrile Kanal D
13:00 În căutarea adevărului
15:00 Jocul cuvintelor
cu Dan Negru
16:30 Casa iubirii
19:00 Știrile Kanal D
20:00 Taramuri Nelegiuite

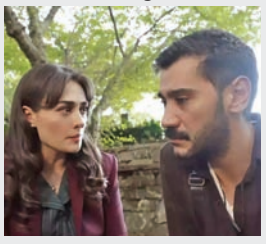

23:00 Jocul cuvintelor
cu Dan Negru
00:30 Știrile Kanal D (R)
01:30 Casa iubirii (R)
05:00 Știrile Kanal D (R)
05:30 Hercai (R)

HBO

07:50 Aventurile lui Tintin: Secretul Licornului
SUA, Acțiune, Animație, Aventuri, Familie, Mister
09:35 Roboții
SUA, Comedie, Romantic, SF
11:10 Omul-Păianjen: În lumea păianjenului
Acțiune, Animație, Aventuri, SF
13:05 Omul-Păianjen: Prin lumea păianjenului
Acțiune, Animație, Aventuri
15:25 Regele din Staten Island
Comedie, Dramă
17:40 Zillion
20:00 Cel mai frumos secol al vieții mele
21:25 O fotografie excelentă, o viață minunată
23:15 Dinastia Murdaugh
Biografic, Crimă, Documentar, Mister
00:10 Mascarada
Franta, Crimă, Dramă

TVR 2

08:00 România... în bucate (R)
08:30 Magazin Deutsche Welle
09:00 Puternici împreună (R)
10:30 Paris - micile secrete ale marilor case de modă
Documentar, 2021
11:30 Pofticioși, la cratiță !
12:00 Telejurnal TVR 2
13:00 Cultura minorităților
13:30 Pescar hoinar (R)
14:00 Universitaria (R)
15:00 Teleșcoală clasa a VIII-a
15:30 Teleșcoală, limbi străine
16:00 Educația la putere
17:30 România... în bucate
18:00 Ora de știri
19:05 Shakespeare și Hathaway: detectivi particulari
Marea Britanie, Comedie
20:00 Puternici împreună
21:00 Istorii de bun gust
22:00 Imma Tataranni
Italia, Serial
23:15 Educația la putere (R)
00:45 Puternici împreună (R)

„Viața liberă" nu își asumă responsabilitatea pentru modificările operate de posturile de televiziune după închiderea ediției.

remember

Grigore Vieru (1935-2009)

Poetul Grigore Vieru s-a născut pe 14 februarie 1935, în satul Pererîta, fostul județ Hotin, într-o familie de plugari români. A debutat editorial (fiind student), în 1957, cu o plachetă de versuri pentru copii, ''Alarma'', apreciată de critica literară. În 1958, a absolvit Institutul Pedagogic ''Ion Creangă'' din Chișinău, Facultatea de Filologie și Istorie. În 1960, s-a angajat redactor la revista „Nistru", publicație a Uniunii Scriitorilor din Republica Moldova. În anii 1960-1963 a fost redactor la Editura „Cartea Moldovenească". La sfârșitul anilor '80, Grigore Vieru s-a aflat în prima linie a Mișcării de Eliberare Națională din Basarabia, textele sale având un rol important în deșteptarea conștiinței naționale a românilor din Basarabia. A fost unul dintre fondatorii Frontului Popular și s-a aflat printre organizatorii Marii Adunări Naționale din 27 august 1989, la care s-au cerut trecerea la grafia latină și oficializarea limbii române în Republica Moldova. În 1993, a fost ales membru corespondent al Academiei Române. A încetat din viață pe 18 ianuarie 2009, la Chișinău.

P.V.O. (diferite surse)

horoscop

18 ianuarie

CAPRICORN
22 decembrie - 19 ianuarie
Preluarea documentelor, studiul și cercetarea vor beneficia de o concentrare sporită.

VĂRSĂTOR
20 ianuarie - 18 februarie
Acum este momentul ideal pentru a rezolva probleme legate de familie.

PEȘTI
19 februarie - 20 martie
Vă îndepliniți toate îndatoririle mentale cu acuratețe și precizie.

BERBEC
21 martie - 20 aprilie
Dacă nu doriți să fiți puși în posturi penibile, fiți atenți la informațiile pe care le împărtășiți.

TAUR
21 aprilie - 21 mai
Vă regăsiți ajutând organizații de caritate sau organizații pentru drepturile omului.

GEMENI
22 mai - 21 iunie
Succesul vine din adoptarea unei abordări practice a oricărei situații.

RAC
22 iunie - 22 iulie
Unii dintre cei mai apropiați oameni din viața dvs. acționează irațional.

LEU
23 iulie - 22 august
Ar putea exista o discrepanță între cerințele vieții personale și ceea ce se așteaptă de la dvs.

FECIOARĂ
23 august - 21 septembrie
Cuvintele dvs. au mai multă greutate. Veți face tot posibilul să evitați bârfele.

BALANȚĂ
22 septembrie - 22 octombrie
Relațiile nu prea solide vor fi mai greu de gestionat, iar încrederea ar putea deveni o problemă.

SCORPION
23 octombrie - 21 noiembrie
Nu e indicat să vă irosiți energia cu lucruri inutile, precum amestecul în probleme ce nu vă privesc.

SĂGETĂTOR
22 noiembrie - 21 decembrie
Astăzi vă doriți să obțineți plăcere. Aveți grijă să nu exagerați și să deveniți prea nepăsători.

glume

VASILE GHICA

1 John a jefuit o bancă, fiind sigur că va fi închis pentru multă vreme, departe de soție. A primit arest la domiciliu...

2 Dirijorul către coriști: - Că nu cântați toți odată, treacă! Că sună fals, meargă! Dar măcar cântați dracului aceeași melodie!

integramă

Mercantile

Gh. Gurău

Specie de maimuță / Roade tot ce vede
...
...
Lipsit de ton / Ajută la creștere
Ruptă la cusut
Fabricat din fructe / Tunică!
De sex bărbătesc (pl.) / Roșii de câmp (pl.)
A se ciocni / Cont gol!
Face lumânarea / Turcul din Mălina!
Scurgerea de ape
A face autostopul / Lăsate în pace!
Părere! / Cal încurcat!
Calde! / Parcelă
Prins de urechi / Cranii
Raci! / Crescut la ficat
Folos / Cuprinși în folie
Rocă argiloasă / Se dau la mare (sing.)
Exclamație de uimire / Dă cu banul
Număr mic (!) / Stan Neagu
Maici la mănăstire! / Tăiată!
Anotimpuri de doi ani
Corp de balet!

Dezlegarea jocului de ieri: „Centura... neagră!“

Orizontal: *P, P, L, MOCOFAN, DOSITA, R, CALORIC, PANORAME, E, TAS, CO, AL, PATIT, RAMA, CU, SCARA, SIRA, UTILA, TAMARE, GR, COLETE, PAI, REN, ANUME.*

sudoku

Completați fiecare grilă cu toate cifrele de la 1 la 9, astfel încât acestea să se regăsească o singură dată atât în ariile de câte 9 căsuțe delimitate grafic în interiorul grilei, cât și pe fiecare linie și coloană a grilei. *(Mihai Tufă)*

		4	5					
					1		5	
6		7						
	8						3	
9	7			5	4			
			7		6			9
				2				
	9			8				
						6		4

	6			5	1			7
						5		
1		8	3			2		
	4	1			6			3
			9	3	4			
				8		7		
	3	4						1
							5	
6		9	8					

Dezlegarea jocurilor de ieri:

7	5	8	1	9	4	3	6	2
2	9	4	8	3	6	1	5	7
6	1	3	2	7	5	9	4	8
9	6	7	4	2	3	8	1	5
3	8	5	7	6	1	4	2	9
4	2	1	9	5	8	7	3	6
8	4	2	5	1	9	6	7	3
5	3	9	6	4	7	2	8	1
1	7	6	3	8	2	5	9	4

8	6	5	3	1	9	7	2	4
2	4	3	7	8	6	5	1	9
7	9	1	4	5	2	3	8	6
4	3	7	2	6	1	8	9	5
9	1	2	8	3	5	4	6	7
5	8	6	9	7	4	2	3	1
6	2	9	5	4	3	1	7	8
1	5	8	6	2	7	9	4	3
3	7	4	1	9	8	6	5	2

rebus

Hai la moșul cu proverbe!

ORIZONTAL: 1) ... - Gălăgios de la început! 2) Cei care prepară pastă... din lapte – Cu un spic... în vârf. 3) Pornire în cursă – Ferment... pentru plămădeală. 4) Mintea de pe urmă! - ... 5) Colorate cu albastru într-un atlas geografic – Popii din cărți. 6) Scoase din samar! - ... 7) Cuvânt de aducere-aminte – Pui de capră. 8) Depozit de roci sedimentare – A sălta... de plăcere. 9) Animale la hipodrom – Scandalul unui slujitor credincios... la curte. 10) Un fel de a afecta integritatea trupului.

VERTICAL: 1) Piesă feminină de la talie în jos – Cele purtătoare de spori, la ciuperci. 2) A lucra cu acul – Taler la cântare. 3) Miez de metal! – Calificativul maxim pentru un artist de excepție. 4) Grup de oase la încheietura mâinii – În pahar! 5) Specie de paltin – East Turkestan Liberation Organization (siglă). 6) Rotiți la capete! – A forța pe cineva la treabă – Apărut în față! 7) Astrologi... cu diplome – A nu avea secrete față de alții. 8) Cărți bisericești ce conțin pildele lui Solomon. 9) Răpitoare... precum uliul – Producător de băutură... la halbă. 10) Tăiat la mijloc! - Cutii mici de lemn. *(Mihai Gherasim)*

	1	2	3	4	5	6	7	8	9	10
1								■		
2							■			
3						■				
4			■							■
5				■					■	
6	■				■					
7		■					■			
8						■				
9				■						
10										

Dezlegarea jocului de ieri: „O glumă pe zi“

Orizontal: *EUNUSUNTGE, SIMAINEALN, AMU, PI, BTU, NIMICIT, CL, UT, RI, UMED, E, AA, AIEVE, CUMNATE, AF, ICI, BISA, E, ZABAUC, CAM, IZAERACEIE.*

rețeta zilei
Orez cu prune

INGREDIENTE. 250 g prune uscate, 3 linguri zahăr, 1/2 ceașcă orez, 1 lingură unt.

PREPARARE. Se spală prunele uscate și se fierb în apă. Separat, într-o cratiță mică, se ard trei linguri de zahăr și se sting cu zeama în care au fiert prunele. Se călește orezul ales și spălat, cu o lingură de unt, se adaugă o ceașcă de sirop de zahăr ars, se așază prunele și se fierb în cuptor până se înmoaie orezul. Se servește puțin răcorit, cu restul de sirop de zahăr ars. ● **P.V.O.**

MAGAZIN
www.viata-libera.ro Viața caleidoscop

tv mania

”Survivor” fără Tonciu, ca „Luvru” fără Mona Lisa

ANCA MELINTE
ancam@viata-libera.ro

Isterii. „Aceste picioare pot străbate orice suprafață, de la covorul roșu până la nisipul neîmblânzit din Republica Dominicană. Fără mine, «Survivor All Stars» nu ar exista! Ar fi ca «Luvru» fără Mona Lisa! Credeți-mă pe cuvânt că nu vă mint!“, răcnea ca apucată Andreea Tonciu, în prima ediție a „Survivor România All Stars“, transmisă marți noaptea de ProTv. I-a fost de-ajuns o noapte petrecută în tabără, sub cerul liber - nimeni dintre „Faimoși“ n-a vrut să o țină în brațe - ca să se trezească văicărindu-se că are piciorul umflat: „E greu! Cine zice că nu e greu minte. Eu sunt o divă! Divele nu sunt obișnuite să doarmă în junglă“. Colegii ei „Faimoși“ nu erau prea impresionați de suferința ei, convinși că e doar înțepătura vreunei insecte. Iar când prima câștigătoare „Survivor“, Elena, a sfătuit-o să fie puternică și să îndure, Tonciu mai avea puțin și sărea la bătaie: „Nimeni nu poate să mă condiționeze pe mine să fiu în vreun fel. Eu, dacă vreau, acum plâng, acum râd, acum te bat, acum te-njur“, țipa Tonciu. Dacă ar depune aceeași energie, ca să nu spun isterie pe trasee, probabil că ar câștiga direct finala competiției. Un personaj nu mai puțin interesant este Zannidache: „Dacă mă întreabă cineva de ce am decis să vin la «Survivor», răspunsul este chemarea naturii. Nu sunt nici rău, nu sunt nici bun, sunt exact cum trebuie să fiu. Aici este «All Stars» nu «all inclusive»“... ●

WWW.VIATA-LIBERA.RO

Viata libera

COTIDIAN REGIONAL INDEPENDENT / GALAȚI, ROMÂNIA / ANUL XXXV, NR. 10.441 / 16 PAGINI / 3 LEI

PROGRAMUL ”RABLA PENTRU SOBE”, PREGĂTIT DE LANSARE

MEDIU. Bugetul propus pentru programul-pilot „Rabla pentru sobe” se ridică la valoarea de 500 milioane de lei, a anunțat ministrul Mediului, Apelor și Pădurilor, Mircea Fechet.
» pag. 06

CSM GALAȚI ARE DE JUCAT CU SPORTUL STUDENȚESC

HOCHEI. Echipa de seniori a CSM Galați are programate două partide, astăzi și mâine, cu Sportul Studențesc, în “Cupa României”, primul la Patinoarul “Dunărea” din Galați, iar cel de-al doilea, a doua zi, la Otopeni. » pag. 08

www.viata-libera.ro Viața pe scurt
16 OBSERVATOR
MICA PUBLICITATE ONLINE
PRF PVL 000035

PRIN PLANUL NAȚIONAL DE REDRESARE ȘI REZILIENȚĂ ● **LUCRĂRI**

Șapte contracte semnate pentru renovarea unor blocuri

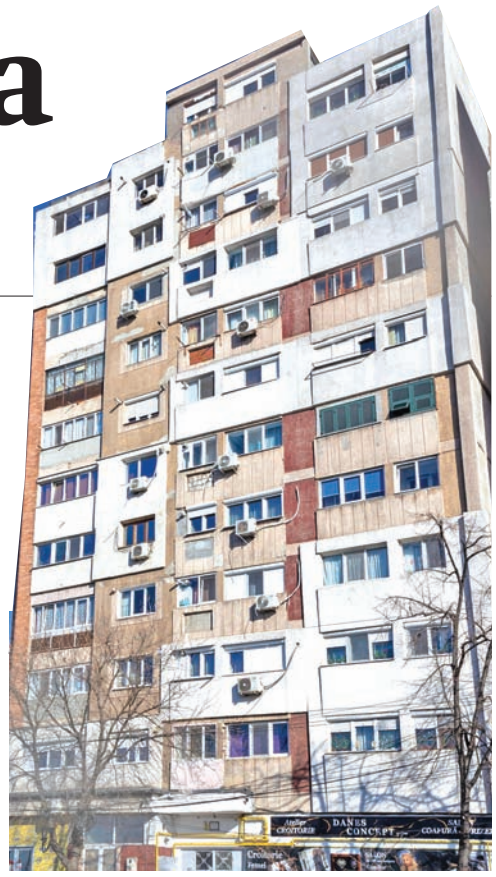

ANCA MELINTE
ancam@viata-libera.ro

Primăria municipiului Galați raportează semnarea a șapte contracte de execuție a lucrărilor de renovare energetică pentru șapte blocuri din diferite cartiere. Pentru fiecare dintre acestea, finanțarea este asigurată prin Planul Național de Redresare și Reziliență, iar durata de execuție a lucrărilor este de 12 luni.

Cel mai valoros dintre contracte, 7.719.715 de lei, are ca obiectiv renovarea energetică a blocul D1, scările 1, 2 din strada Furnaliștilor nr. 4, Micro 20, adjudecat de Asocierea Galflor Instal Electric SRL - RBX Electric Flash Led SRL - Rovis Lider SRL.

Asocierea Edilgalcon SRL - Delta Termo Construct este câștigătoarea a două contracte, unul în valoare de 6.394.999 de lei, iar celălalt de 3.147.921 de lei, pentru renovarea energetică a blocurilor G3 din Mazepa I și, respectiv, A5, scara 7 din Micro 20.

Urmează în top contractul pentru renovarea energetică a blocului B7 din strada Petru Rareș nr. 12, Mazepa I, în valoare de 4.987.897 de lei, câștigat de firma Davide Construct SRL.

Vine la rând renovarea energetică a blocului C7 din strada Petru Rareș nr. 18, Mazepa I, adjudecat de Arcadia Concept SRL cu o ofertă de 3.822.164 de lei.

Pe lista contractelor semnate pentru lucrări de renovare energetică se mai găsește și blocul C8 din strada Al. Lăpușneanu nr. 39, Mazepa I, contract în cuantum de 3.699.836 de lei, câștigat de Asocierea PMS TOP Construct SRL - GM Construzioni (Focșani).

Cel de-al șaptelea bloc renovat energetic va fi Șoim din strada Fraternității nr. 1, Centru, contract adjudecat de Asocierea RBX Electric Flashled SRL - Galflor Instal Electric SRL - Proconstrind SRL, cu o ofertă de 1.352.370 de lei. ●

PRF PVL 000028

Bani GREI cu Viata libera 2 joi
300 lei pe săptămână!

Premiile se revendică până la data următoarei extrageri.

TALON DE CONCURS
1 Nume .....
2 Adresa .....
3 Telefon .....
4 B.I./C.I. .....
Talon valabil pe perioada 15 - 20 ianuarie 2024

PRF PVL 000027

100 de lei pentru învățăcei
Viata libera

CARNET DE NOTE VIAȚA LIBERĂ
Ce notă îi dai ziarului tău astăzi?
săptămâna 15 - 20 ianuarie 2024
1 2 3 4 5 6 7 8 9 10

Temă pentru acasă: completează, decupează și trimite într-un singur plic, pe adresa redacției (str. Domnească nr.68) sau vino și depune personal, 6 carnete de note “Viața liberă”, publicate de luni până sâmbătă inclusiv. Tragerea la sorți pentru desemnarea premiantului săptămânii va avea loc în holul redacției, în fiecare vineri, ora 13:00, după extragerile concursului “Bani grei cu Viața liberă”.

TALON DE CONCURS
1 Nume .....
2 Unitatea de învățământ .....
3 Clasa/Anul .....
4 Telefon .....
Câștigătorul trebuie să facă dovada că urmează studiile unei instituții de învățământ, public sau privat
2

PRF PVL 000019

Viata libera
Te Premiază pentru FIDELITATE

5 premii x 100 lei

Viata libera CONCURS Talon de participare FIDELITATE 18.01.2024
Nume.....
Prenume.....
Vârsta.....
Telefon.....
Localitate.....
Adresa.....

Regulament de concurs pe scurt: Completează și decupează 3 taloane publicate în decursul acestei luni și trimite-le sau depune-le la sediul ”Viața liberă” din str. Domnească nr. 68. Fiecare plic trebuie să conțină, pe lângă cele 3 taloane completate, și o copie după chitanța abonamentului pe luna în curs. Tragerea la sorți va avea loc în ultima zi de vineri a lunii, ora 13,00. Lista câștigătorilor va fi publicată în ziarul nostru de a doua zi. Pentru a intra în posesia premiului, câștigătorii trebuie să prezinte o copie după CI.

Regulamentul în întregime se găsește pe www.viata-libera.ro